

CATÁLOGO AUTOMOTIVO



Duas rodas



Linha pesada



Agrícola



Linha leve



Autopeças



Este catálogo automotivo foi desenvolvido pelo corpo técnico do Aftermarket Automotivo da NSK para prover informações aos nossos clientes sobre as aplicações de nossos produtos.

Todo conteúdo desse catálogo foi elaborado utilizando nossa experiência, nossas avaliações e diversas pesquisas realizadas com informações de montadoras, fabricantes de autopeças e distribuidores, podendo portanto apresentar variações.

Reservamos-nos o direito de alterar as informações aqui contidas sem aviso prévio.

Todas as informações contidas neste catálogo foram cuidadosamente verificadas, afim de, assegurar a exatidão das mesmas, porém, não nos responsabilizamos por eventuais erros ou omissões.

Os rolamentos contidos nesse catálogo são componentes importantes para a segurança. Para evitar acidentes graves, que podem ser causados por falhas na instalação ou montagem dos conjuntos, recomendamos seguir todas as instruções dos fabricantes dos equipamentos e de publicações técnicas especializadas.

O Conteúdo deste catálogo é propriedade exclusiva da NSK Brasil e não pode ser reproduzido total ou parcialmente sem liberação prévia de nossa empresa.

Atenciosamente,
Aftermarket Automotivo
NSK BRASIL LTDA.

Instruções de consulta



Linha Leve



Duas Rodas



Linha Pesada



Linha Agrícola



Autopeças



Data de Fabricação



Motorização / Câmbio



Descrição – Grupo / Aplicação

Nº **NSK**

Número NSK



Dimensões (mm)

Sua provedora de soluções.

Os números e a sua história comprovam o sucesso

A NSK é uma das líderes mundiais na fabricação de rolamentos: com 62 fábricas e 130 escritórios localizados na América, África, Ásia, Europa e Oceania, a NSK emprega mais de 26 mil colaboradores, com faturamento anual global em torno de US\$ 8,7 bilhões.

Produz cerca de 1,4 bilhões de rolamentos por ano, abrangendo praticamente todos os tipos de rolamentos existentes.

Desde o seu princípio na fabricação de rolamentos de esferas no Japão, em 1916, a NSK tem cumprido o importante papel de produzir componentes de alta precisão e confiabilidade, promovendo sempre novas tecnologias para o segmento automotivo. Como fabricante global, a NSK tem fornecido componentes de alta qualidade aos principais fabricantes mundiais de veículos e trabalhando lado a lado com a indústria há décadas, a NSK tem contribuído sensivelmente para a melhoria do desempenho, conforto e confiabilidade dos veículos, ampliando a segurança das pessoas no mundo inteiro.

Qualidade japonesa, fábrica brasileira

Presente no Brasil desde a década de 70, a NSK é a maior fabricante de rolamentos fixos de esferas da América Latina. Para atender a todas as exigências de qualidade do mercado industrial e automotivo, a NSK Brasil tem as seguintes certificações: ISO 9001, ISO QS9000, ISO/TS 16949 e ISO 14001.

Tecnologia do grupo no Brasil

O BTC (Brazilian Technology Center) é especializado em análise de materiais de rolamentos e em prestação de serviços aos mercados industrial e automotivo. O Brasil foi escolhido para sediar um dos 14 centros tecnológicos espalhados pelo mundo, pelo fato de a filial brasileira fornecer seus rolamentos para grandes fabricantes automotivos e grande parte dos fabricantes de equipamentos industriais.



Centro Tecnológico Brasileiro - Suzano - SP - Brasil

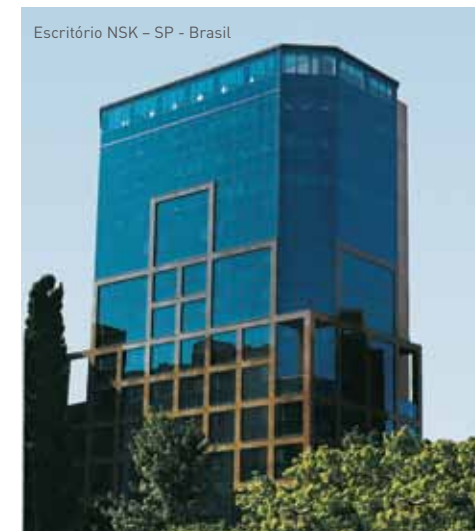

Escritório NSK - SP - Brasil



Fábrica NSK - Suzano - SP - Brasil

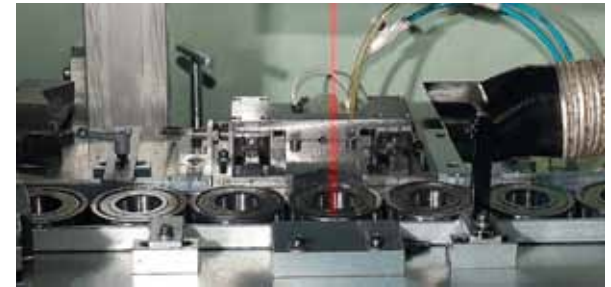

O BTC - Brazilian Technology Center, com 1.350 m² de área construída, é o primeiro Centro Tecnológico do grupo na América Latina voltado à prestação de serviços aos mercados automotivo e industrial. Sua estrutura conta com laboratórios de última geração e equipamentos para análises e testes de rolamentos, além de sala de treinamento com capacidade para 40 pessoas.



CERTIFICAÇÕES



Desde 1995

Certificada pela ISO 9002



Desde 1997

Certificada pela ISO 9001



Desde 2000

Certificada pela ISO 14001



Desde 2003

Certificada pela ISO/TS 16949



Rolamentos Automotivos



- > Roda;
- > Alternador elétrico;
- > Motor de partida;
- > Compressor de ar condicionado;
- > Transmissão;
- > Diferencial;
- > Caixa de direção;
- > Suspensão;
- > Motocicletas.



Rolamento de Roda 1ª Geração - HUB I



Rolamento de Roda 2ª Geração - HUB II



Rolamento de Roda 3ª Geração - HUB III



Rolamentos para Polias e Tensionadores



Rolamentos para Alternadores



Polia para Alternadores



Rolamentos de Polias de Compressor de Ar-Condicionado



Rolamentos de Rolos Cônicos para Transmissão



Rolamentos para Suporte do Cardan



Coluna de Direção EPS



Transmissão Continuamente Variável - CVT



Rolamentos para Motocicletas



Montagem do rolamento do alternador

Precauções no manuseio

Rolamentos são considerados componentes de alta precisão e por isso devem ser manuseados com cuidado.

Mesmo que sejam rolamentos de alta qualidade, a vida esperada e sua performance podem não ser atingidas se forem usados inadequadamente. As precauções a seguir devem ser observadas:

1. Mantenha o rolamento limpo e em local limpo

Poeira e sujeira, mesmo que invisíveis a olho nu, têm efeitos nocivos sobre os rolamentos. É necessário prevenir a entrada de poeira e impurezas, mantendo os rolamentos e o ambiente tão limpos quanto possível.

2. Manuseie com cuidado

Choques durante o manuseio podem arranhar ou causar outros danos ao rolamento, possivelmente resultando em falha. Impactos fortes podem causar falso brinelamento, quebras ou trincas.

3. Use ferramental adequado

Use sempre ferramental adequado quando for instalar rolamentos.

4. Previna a corrosão

Desde o suor das mãos até diversos contaminantes podem causar a corrosão.

Mantenha suas mãos limpas quando manusear rolamentos. Se possível, use luvas.

Instalação

É aconselhável estudar a instalação do rolamento detalhadamente, observando a qualidade da aplicação do rolamento e suas influências sobre a precisão de giro, vida e performance. É recomendável que o método de instalação siga os seguintes passos:

1. Limpe o rolamento e os componentes a ele agregados
2. Verifique as dimensões e o estado de acabamento das partes agregadas
3. Siga os procedimentos de instalação nas páginas 6 e 7
4. Verifique se o rolamento está montado corretamente

Conheça os elementos do rolamento do alternador

> Anéis interno e externo: aços e características construtivas especiais fazem com que se diferenciem dos rolamentos convencionais.

> Gaiola: o nylon substitui o aço, o que prolonga a vida da graxa, além de permitir o uso do rolamento em rotações mais elevadas.

> Vedação: sua construção permite torque mais leve, maior resistência à água, às altas temperaturas e à sujeira, além de reter a graxa lubrificante por mais tempo. Se a vedação for removida ela se deformará e não poderá voltar a ser utilizada, sendo necessário trocar todo o rolamento.

> Graxa especial: lubrificante mais durável e resistente.

Dicas para a seleção do rolamento do alternador

> A escolha adequada do rolamento é essencial para o bom funcionamento do alternador. Na hora de adquirir um rolamento, o reparador deve procurar pelos rolamentos determinados para o tipo de alternador e não pelas medidas especificadas.

> O manuseio correto por parte do mecânico e o bom uso por parte do motorista – como evitar enchentes e lavagem do motor do carro – também contribuem para o aumento da durabilidade do componente.

> Mesmo que tenha as mesmas medidas, o rolamento inadequado pode causar o travamento do alternador, uma vez que pode haver diferença na folga interna do rolamento. O componente irá funcionar durante algum tempo, levando mais tarde a um prejuízo maior, tornando necessária a troca de todo o conjunto.–

DIFERENÇAS NAS CARACTERÍSTICAS DOS ROLAMENTOS PARA ALTERNADORES



ALTERNADOR CONVENCIONAL

Material dos anéis	Aço normal para rolamentos
Construção dos anéis	Normal
Gaiola	Aço prensado
Material das vedações	Borracha nitrílica
Tipo de vedação	DDU / DDW
Graxa	Complexo de Lítio



ALTERNADOR COMPACTO

Material dos anéis	Aço especial (Vida Longa)
Construção dos anéis	Reforçada (Maior rigidez / Vida Longa)
Gaiola	Nylon (Maior rotação / Vida longa)
Material das vedações	Borracha especial (Maior temperatura de trabalho / Vida longa)
Tipo de vedação	DDG (Maior eficiência / Menor torque / Vida longa)
Graxa	Complexo de Uréia (Resistência à vibração / Temperatura elevada / Vida longa)

ATENÇÃO

O uso de rolamentos inadequados, como também os erros em sua montagem, podem causar o desgaste prematuro dos rolamentos dos alternadores.

Os profissionais do mercado automotivo devem estar atentos para o fato de que os rolamentos não são todos iguais. Embora apresentem dimensões idênticas (diâmetro interno, externo e largura), a tecnologia aplicada em sua fabricação é diferente e a durabilidade do rolamento não apropriado será sempre menor.

Dicas gerais para aplicação de rolamentos de esferas

A instalação correta dos rolamentos está diretamente ligada à sua precisão, vida e desempenho. Assim, é desejável que ela seja executada segundo normas de serviço, após os departamentos de projeto planejarem detalhadamente a instalação do rolamento.

Normalmente, as normas de serviço incluem:

- > Limpeza dos rolamentos e peças conjugadas
- > Verificação das dimensões e acabamento das peças conjugadas
- > Procedimento de instalação
- > Checagem após a instalação
- > Lubrificação

CONHEÇA OS ERROS MAIS COMUNS A SEREM EVITADOS NA INSTALAÇÃO DE ROLAMENTOS

Instalação em Eixos

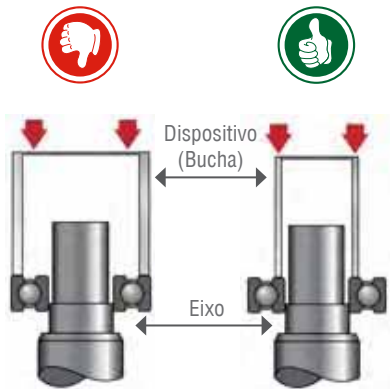

Instalação em Alojamentos

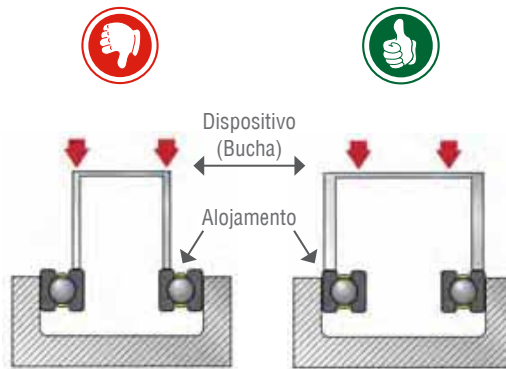

ATENÇÃO

Danos provocados no rolamento devido à instalação incorreta

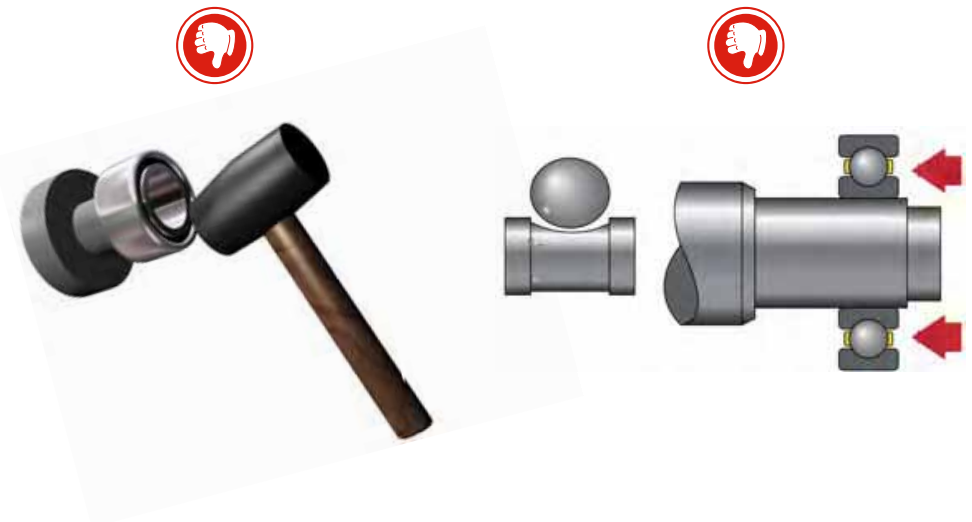

Instalação de Rolamentos de Rodas



Dicas para instalação do rolamento de roda

Em geral, os rolamentos são peças de precisão que requerem cuidados especiais para se obter um ótimo desempenho. Para melhorar a eficiência protetiva contra a penetração da umidade e lama, o rolamento utilizado nas rodas dos veículos apresenta uma vedação de construção extremamente complexa, tornando-se bastante sensível. Por esta razão, a NSK recomenda que o manuseio deste rolamento seja feito tomando-se os cuidados abaixo relacionados. Caso estes procedimentos não sejam observados plenamente, quebras prematuras poderão ocorrer no rolamento.

Cuidados Importantes:

Instalação do rolamento na manga de eixo

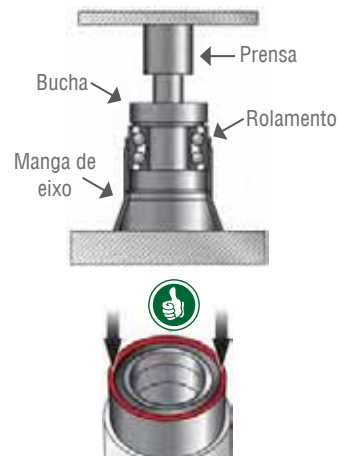

Quando da instalação na manga de eixo, o rolamento deve ser apoiado na lateral do anel externo por meio de uma bucha, e esta forçada por uma prensa.



Pancadas no rolamento, apoio na vedação ou no anel interno são prejudiciais.

Instalação do rolamento no cubo da roda

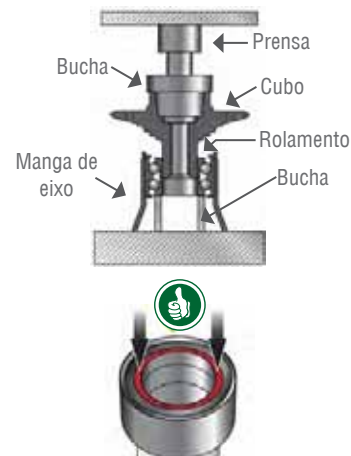

A instalação do rolamento no cubo da roda deve ser feita apoiando-se somente na lateral do anel interno, por meio de uma bucha, e esta forçada por uma prensa.



Pancadas no rolamento ou no cubo da roda são prejudiciais.

Cuidado no manuseio

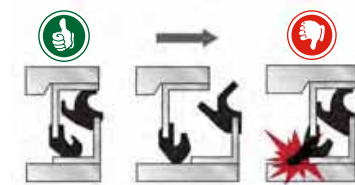

O anel interno não deve ser separado das demais partes do rolamento, pois neste caso a vedação não irá retornar à sua posição correta, acarretando na danificação prematura.



Desta forma, nunca separe o anel interno das demais partes do rolamento!

Dificuldade no giro manual

Não tente girar manualmente a peça. Por possuir melhor efeito vedativo, este rolamento apresenta torque maior que os normalmente encontrados, não sendo possível girá-lo manualmente. Após instalado no veículo, contudo, isto não representa qualquer problema.



LINHA LEVE

ALFA ROMEO			
2300.....	31		
ASIA MOTORS			
TOPIC.....	31		
TOWNER.....	31		
AUDI			
A3.....	31		
CHRYSLER			
1800.....	31		
CHEROKEE.....	31		
D 100.....	32		
DART.....	32		
DIVERSOS MODELOS.....	32		
GRAN CHEROKEE.....	32		
GRAN SEDAN.....	32		
LE BARON.....	32		
MAGNUM.....	32		
PT CRUISER.....	32		
CITROËN			
DIVERSOS MODELOS.....	32		
MODELOS PICASSO.....	32		
XANTIA.....	33		
XSARA.....	33		
XSARA PICASSO.....	33		
ZX.....	33		
DAEWOO			
CIELLO.....	33		
ESPERO.....	33		
NUBIRA.....	33		
FIAT			
147.....	33		
147 / ELBA / OGGI.....	33		
147 / OGGI / PANORAMA / SPAZIO.....	33		
BRAVA.....	33		
DOBLÒ.....	34		
ELBA.....	34		
FIASA.....	34		
FIORINO.....	34		
IDEA.....	34		
MAREA / BRAVA.....	34		
PALIO.....	34		
PALIO / SIENA.....	34		
PALIO WEEKEND.....	35		
SIENA.....	35		
TEMPRA.....	35		
TIPO.....	35		
UNO.....	35		
UNO / ELBA / PRÊMIO.....	35		
UNO / FIORINO / PRÊMIO.....	35		
UNO / PREMIO / ELBA / FIORINO.....	36		
FORD			
BELINA / CORCEL.....	36		
BELINA / CORCEL / DEL REY / PAMPA.....	36		
COURIER.....	37		
DEL REY / PAMPA / SCALA.....	37		
ECOSPORT.....	37		
ESCORT.....	38		
ESCORT / ESCORT SW.....	38		
ESCORT / VERONA.....	38		
F-100.....	38		
F-1000.....	39		
F-2000.....	39		
F-250.....	39		
F-350.....	39		
F-400.....	39		
F-4000.....	39		
F-75.....	40		
FIESTA.....	40		
FOCUS.....	40		
GALAXIE 500.....	40		
JEEP.....	40		
JEEP / PICK-UP / F-75 / RURAL.....	41		
KA.....	41		
LANDAU.....	41		
LIMITED.....	41		
RANGER.....	41		
RANGER / EXPLORER.....	42		
ROYALE.....	42		
RURAL.....	42		
SCALA.....	42		
SIERRA L / GUIA / XR4 / S.....	42		
VERONA.....	42		
VERSAILLES.....	42		
VERSAILLES / ROYALE.....	43		
GENERAL MOTORS			
A-40 / C-40 / D-40.....	43		
A-C-D 10 / 14 / 15 / 20 / 40.....	43		
ASTRA.....	43		
BONANZA / VERANEIO / D1000.....	44		
C-10.....	44		
CARAVAN / OPALA.....	44		
CELTA.....	45		
CHEVETTE.....	45		
CHEVETTE / CHEVY / MARAJÓ.....	45		
CHEVETTE / CHEVY 500 / MARAJÓ.....	45		
CHEVETTE / OPALA.....	45		
CORSA.....	46		
CORSA / CLASSIC / PICK-UP CORSA / CORSA SEDAN.....	46		
D-20.....	46		
IPANEMA.....	46		
KADETT.....	47		
MERIVA.....	47		
MONZA.....	47		
OMEGA / SUPREMA.....	47		
OPALA / CARAVAN.....	48		
OPALA / CHEVETTE.....	48		
PRISMA.....	48		
S10.....	48		
S10 / BLAZER.....	49		
SILVERADO.....	49		
SILVERADO / BLAZER.....	49		
VECTRA.....	50		
ZAFIRA.....	50		

HONDA	
ACCORD.....	50
CITY.....	50
CIVIC / "NEW CIVIC".....	50
CRV.....	50
DIVERSOS MODELOS.....	50
FIT.....	51
NEW FIT.....	51
HYUNDAI	
SANTA FÉ.....	51
TUCSON.....	51
KIA MOTORS	
BESTA.....	51
SPORTAGE.....	51
DIVERSOS MODELOS.....	51
LADA	
1600.....	51
LAIKA / NIVA.....	51
NIVA.....	52
SAMARA.....	52
LAND ROVER	
DEFENDER 110.....	52
MERCEDES-BENZ	
CLASSE A.....	52
MB 180 / 180 D.....	52
SPRINTER.....	52
SPRINTER 313 / 413.....	52
MITSUBISHI	
L200.....	53
L300.....	53
MONTERO / PAJERO.....	53
PAJERO.....	53
NISSAN	
DIVERSOS MODELOS.....	53
FRONTIER.....	53
PATHFINDER.....	53
PICK UP 2200.....	53

PICK UP 2700.....	54
TERRANO.....	54
PEUGEOT	
205.....	54
206.....	54
306.....	54
DIVERSOS MODELOS.....	54
KANGOO.....	54
PARTNER.....	54
RENAULT	
CLIO.....	54
KANGOO.....	54
LAGUNA.....	54
MEGANE.....	55
R19 / R21.....	55
SCENIC.....	55
TRAFIC.....	55
TWINGO.....	55
SUZUKI	
CARRY / SUPER CARRY.....	55
TOYOTA	
BANDEIRANTE.....	55
CAMRY.....	56
CELICA.....	56
COROLLA / FIELDER.....	56
HILUX / SW4.....	56
LAND CRUISER PRADO.....	57
RAV4.....	57
VOLKSWAGEN	
AMAROK.....	57
APOLLO.....	57
BORA.....	57
BRASÍLIA.....	57
FOX / CROSSFOX / SPACEFOX.....	57
FUSCA.....	57
GOL / PARATI / VOYAGE / SAVEIRO.....	58
GOL / PARATI / VOYAGE / SAVEIRO / SANTANA (05 MARCHAS).....	58
GOLF.....	58

JETTA.....	58
KOMBI.....	58
LOGUS.....	59
LOGUS / POINTER.....	59
NEW BEETLE.....	59
PASSAT.....	59
POINTER.....	60
SANTANA / QUANTUM.....	60
TIGUAN.....	60
VARIANT.....	60

DUAS RODAS

DAFRA	
KANSAS 150.....	61
LASER 150.....	61
SPEED 150.....	61
SUPER 100.....	61
HONDA	
BIZ 100.....	61
BIZ 125.....	62
C100.....	62
CB 300R.....	62
CB 400 / 400II / 400F.....	63
CB 450 DX.....	63
CB 450 R.....	63
CB 500.....	63
CBR 450 SR.....	63
CBX 150 AERO.....	63
CBX 200.....	64
CBX 250 TWISTER.....	64
CBX 750 F INDY.....	64
CG 125.....	65
CG 150.....	65
DREAM C100.....	66
ML.....	66
NR 200 / NX 200 / XR 200R.....	67
NX 150.....	67
NX4 FALCON.....	67
NXR 125 BROS.....	67
NXR 150 BROS.....	68
POP 100.....	68
SHADOW.....	68

TITAN 2000	68
XL 125	69
XL 250R	69
XLX 250	69
XLX 350	69
XR 200	69
XR 250 TORNADO	70
XRE 300	70

KASINSKI

COMET 250 GT	70
COMET 250 GTR	70
MIRAGE 250	71

SUNDOWN

HUNTER 125	71
MAX SED	71
WEB 100	71

SUZUKI

125 YES	71
1500	71
ADDRESS V 100	71
AN 650	72
BANDIT N 600	72
BANDIT N1200	72
BURGMAN 400	72
DL 1000	72
DL 650	72
DRZ 400 E	72
FREEWIND	72
GS 500 E	72
GSX 1250	72
GSX 1300 R	73
GSX 1300 R HAYABUSA	73
GSX 1300BK	73
GSX 650 F	73
GSX 750 F	73
GSX 780 F	73
GSX R 1000	73
GSX R 1100 W	73
GSX R750	73

INTRUDER 125	73
INTRUDER 250	74
KATANA 125	74
LC 1500	74
LET'S II 50	74
LT 50	74
MARAUDER	74
N 600	74
RM 250	74
RM 80	75
RM125	75
RMX 250	75
SAVAGE LS 650	75
VS 1400 GLP	75
VS 800GL	75
VZ 800	75

YAMAHA

CRYPTON	76
DT 180	76
DT 200	76
DT 200 R	76
FAZER 250 / OFF ROAD	77
LANDER XTZ 250	77
NEO	77
RD 125	77
RD 135	77
RD 350	78
TTR	78
XT 225	78
XT 600	78
XTZ 125	78
YBR 125	79
Kits Duas Rodas - Rolamentos de Roda	80

LINHA PESADA

AGRALE

DIVERSOS MODELOS DA LINHA LEVE	81
DIVERSOS MODELOS	81
DIVERSOS MODELOS DE MICRO ÔNIBUS	81
TX-1200 / TX-1600	81

DODGE CAMINHÕES

400 / 400 / 700 / 750 / 900 / 950	81
---	----

FIAT

130 / 130 OD	82
130 OD	82
130 OD / C / C3 / L7N / N3	82
180 / C / C3 / L / N / N3	82
190	83
70 / 80	84
FNM 2000 / 2150	84
FNM 210 (C / CM / LN)	84
FNM D11000	86
FNM D9500	86
FNM V15	86

FORD

CARGO 1113 / 1114 / 1116 / 1117	87
CARGO 1117 / 1215 / 1317 / 1415 / 1517 / 1615 / 1617 / 2217 / 1218 / 1418 / 1419 / 1519 / 1618 / 1619 / 2218 / 2219 / 2319 / 1422 / 1622 / 2322 / 2422 / 1630 / 2425 / 3224 / 3530 / 4030	87
CARGO 1117 / 1215 / 1317 / 1415 / 1517 / 1615 / 1617 / 2217 / 1218 / 1418 / 1419 / 1519 / 1618 / 1619 / 2218 / 2219 / 2319 / 1422 / 1622 / 2322 / 2422 / 1630 / 2425 / 3224 / 3530 / 4031	87
CARGO 1117 / 1215 / 1317 / 1415 / 1517 / 1615 / 1617 / 2217 / 1218 / 1418 / 1419 / 1519 / 1618 / 1619 / 2218 / 2219 / 2319 / 1422 / 1622 / 2322 / 2422 / 1630 / 2425 / 3224 / 3530 / 4032	87
CARGO 1313 / 1314 / 1317 / 1317E	87
CARGO 1521 / 1621 / 1624 / 1630 / 2321 / 2324 / 2422 / 2425 / 2630	87
CARGO 814 / 815 / 815E	87
DIVERSOS MODELOS DA LINHA LEVE	88
DIVERSOS MODELOS DA LINHA LEVE E MÉDIA	88
DIVERSOS MODELOS	88
F 11000 / F 12000 / F 13000 / F 700 / F 750 / Cargo 814 / 1113 / 1313 / 1116	88
F 11000 / F 12000 / F 13000 / F 700 / F 750 / Cargo 814 / 1113 / 1313 / 1117	88
F 350 / F 600 / F 4000	88
F-100 / 400 / 600 / 700 / 750 / 2000 / 4000 / 4000 E	88
F-13000 / F-14000 / F-16000 / F-19000 / F-21000 / F-22000	88
CARGO 1113 / 1114 / 1116 / 1117	88
CARGO 1113 / 1114 / 1116 / 1117 / 1215 / 1311 / 1314 / 1317	89
CARGO 1215 / 1415 / 1416	89

L / LAK / LB / LG / LK / LS-1819 / 2013 / 2014 / 2016 / 2017 / 2314 / 2318 / 2325LG-1820 RS / RSD / RST / ST / U / UP-370 / 371.....	129	LK / LS 2629 / L LK LS 2635 / L / LK / LS 2638 / 2654 L / LK / LS.....	134	OH/OF1313 / OH/OF1314 / 1314 / 1315 / 1316 / 1317 / 1319 / L / LB / LK / LS / LA / LAK / LAS.....	149
L / LB / LK / LA-2213.....	129	LO615 E 715C.....	134	OM-366 / 352 / M-352 L / LO-608 / 708 / 709 / 710 / 712.....	150
L / LB / LK / LS / LA / LAK / LG-2213 / 2214 / 2215 / 2216 / 2217 / 2219 / 2220 / 2222 / 2225 / 2314 / 2318 / 2325 / 2629 RS / RSD / RST / ST / U / U.....	130	LP / LPK / LPS-1520 / L / LK / OF-1714 / 1718 / 1720 / 1721 L / LB / LK / LS / LA / LAK / LG-2213 / 2214 / 2215 / 2216 / 2217 / 2219 / 2200 / 2222 / 2225 / 2420 / O-364.....	135	RS / RSD / RST / ST / U / UP-370 / 371.....	150
L / LB / LK-1718 / 1721 / 2418 / 2222 / 2225 L / LS-1625.....	130	LP / LPO-1113 / 1114 L / LAK / KG / LK / LS- 1819 / 2013 / 2014 / 2016 / 207 / 2213 / 2214 / 2215 / 2216 / 2217 / 2219 / 2220 / 2222 / 2225 / 2314 / 2318 /.....	135		
L / LK / LP-312.....	130	LP-1520.....	135		
L / LK / LP-312 LA / LAPK / LAPS / LP / LPK / LPS-321.....	130	LS-1630.....	135		
L / LK / LS / OF-1614 / 1615 / 16 / 18 / 1620 / 1621 / 1622 / 1625 / 1630 / 1633 RS / RSD / RST / ST / U / UP-370 / 372.....	130	LS-1924 / 1929 / 1932 / 1933 / 1934 / 1935 / 1938 / L / LK / LS-1924 / 1924A / 1929 / 1930 / 1932 L / LK / LS-1933 / 1934 / 1935 / 1938 / 1941 / O-370 / 371 RS / RSD / RST / ST / U / UP-370 / 371i.....	135		
L / LK / LS / OF-1614 / 1615 / 1618 / 1620 / 1621 / 1622 / 1625 / 1630 / 1633 / 1714 / 1718 / 1720 / 1721.....	130	LS-1924 / 1929 / 1932 / 1933 / 1934 / 1935 / 1938 / LS-1941 / 2629 L / LK / LS-1924 / 1924A / 1929 / 1930 / 1932 / L / LK / LS-1933 / 1934 / 1935 / 1938 / 1941.....	135		
L / LK / LS / OF-1614 / 1615 / 1618 / 1620 / 1621 / 1622 / 1625 / 1630 / 1633 / 1714 / 1718 / 1720 / 1721 / 1924 / 1924A / 1929 / 1930 / 1932 / 1933 / 1934 / 1935 / 1938 / 1941.....	130	LS-2629 / O-326 / 355 / 362 / 364 / L / LO-608 / 708 / 709 / 710 / 712....	135		
L / LK / LS-1113 / 1114 / 1116 / 1118 / 1214 / 1218 / 1414 / 1418 / 1714 / 1718 / 1720 / 1721.....	130	MERCEDES BENZ - DIVERSOS MODELOS.....	135		
L / LK / LS-1113 / 1116 / LP / LPO-1113 / 1114 LP-312 LP / LPK / LPS-321 OF-1113.....	130	O 321 H / HL E O 326.....	135		
L / LK / LS-1924 / 1924A / 1929 / 1930 / 1932 L / LK / LS-1933 / 1934 / 1935 / 1938 / 1941.....	130	O 352 HL E O 355.....	136		
L / LK / LS-1924 / 1924A / 1929 / 1930 / 1932 L / LK / LS-1933 / 1934 / 1935 / 1938 / 1941 RS / RSD / RST / ST / U / UP-370 / 372.....	130	O 362 / O 364.....	137		
L / LK-312.....	130	O 370U / O 371U / UL / UP / R / RS / RSL / RSD.....	138		
L / LK-312 / L-912 / LO-812.....	130	O 400 R / RS / RSD / RSE / RSL / UP / UPA E O 500 M / R.....	139		
L / LO-608 / 708 / 709 / 710 / 712.....	130	OF / OH 1113, OF1114, OF1115, 1111, 1114, 1116, 1117 E 1118 L / LK / LS / LA / LAK / LAS / LB / LP / LPO.....	140		
L / LPK / LPS-1520 / LS-2629 / O-335 / 362 / 364 / RS / RSD / RST / ST / U / UP-370 / 371.....	131	OF 1215, OF 1217 L / LK1214, 1214, 1214 K / C, L1215, 1215 C, 1217, 1218 E U LK / LS 1218 C.....	141		
L / LPK / LPS-331.....	131	OF 1618 / OF 1620 / OH / OF 1621 L / LE / OH 1625 / OH 1628 L / OH 1630 L / OH 1635 L / OH 1636 L / LG / RL / LK 1614 / 1615 / 1617 / 1617 K / L / LK 1618 / 618 M / L / LK 1620 / L / LK1621, L / LS 1622, L / LS1623 / 1623 S / L / LS 1625 / LS 1630 / L / S 1632 / L / LS 163.....	142		
L / LS / LK / LP / LPO / LAK / LAS-1113 / 1114 / 1118 / 1116 / 1214 / 1218 L / LA / LAK / LB / LG / LK / LS-2013 / 2014 / 2016 / 2017 / 2314 / 2318 / 2325.....	131	OF 1714 / OF 1718 / OF 1721 / OH 1725 L / LLE 1714 / L/LK 1714 / 1714K / 1715 / 1718 / 1718 A / K / AK / M 1720 / L 1720 K / 1721 / L1721 / 1721 S / 1722 S / 1723 / 1723 S / 1724 E 172J8 A / R.....	143		
L 2314 (U, LB / LK) / 2318 (U, LB) / LK 2325 (L / LB / LK / LS).....	131	OH / OF1417 / OH / OF 1418 / OF / OH 1419 / OH 1420 / OH 1421 L LK1414 / 1414 / 1414 K / 1416 / 1418 / 1418 K / L LK / LA / LAK 1418 E / 1420 / 1422 C / EL.....	144		
L / LO 608 / L / LO 708 / LO / OF 809 / LO / OF 812 / LO 814 / O 817 / LO 709 / 710 / 712 / L 911 / 912 / 913 / 914 (C).....	132	OH / OF1517 / OH / OF 1518 / OH 1519 / OH / OF1520 / OH 1521 / 1513 / 1514 / 1516 / 1517 / 1518 / 1521 / 1521 (S/K/AK) 1524 E 1525 L/LK/LS/ LA/LAK/LB/LG/LP/LPK/LPS.....	146		
L-1113 / 2220 (L, LA, LAK, LB, LG, LK, LS) / 2013 / 2014 / 2016 / 2017 / 2213 / 2214 / 2215 / 2216 / 2217 / 2219 / 2220 / 2222 / 2225.....	133	OH 1835 L / L / LAK / LB / LK / LG / LS / S 1819 / 1820 / 1833.....	148		
L608 / L608-E / L708-D.....	133				
L-912 / LO-812.....	133				
LA / LAS / LAK-1113 / 1114 LA / LAK-1116 / 1118.....	133				
LAP / LAPK / LAPS / LP / LPK / LPS-321.....	134				

RANDON

DIVERSOS MODELOS..... 151

SCANIA

101 / 110 (B / LELS) / 111 (B / L / LSELT) / 111 (ARTB) / 115 / 116 (BR).....	151
110 / 111 / 112 / 113 / 140 / 180.....	151
111 / 112 / 113.....	151
111 / 112 / 113 / 142 / 143 / L75 / L76 / 140 / LK 141.....	151
112 (F / K / S / R / T).....	152
140 (LK / LKS) / 142 (E / MA).....	153
142 (E / MA).....	153
142E.....	154
75 / 76 (B / L / LS).....	154
B / L / LS / 75.....	155
B / L / LS / 75 / 110 BR-115 / 116.....	155
B / L / LS / 75 / 76 / 101 / 111 / 110 F / K / S / 112 / 142E / 142 MA.....	155
B / L / LS / 75 / 76 / 110 LK / LKS-140 / 142MA.....	155
B / L / LS / 75 / 76 / 111 / B-110 / F / K / S / 112 / BR-115 / 116 / 142E... ..	155
B / L / LS / LT / 101 / 111.....	155
B / L / LS / LT / 101 / 111 / 110.....	155
B / L / LS / LT / 101 / 111 / 110 F / K / L-112 BR-115 / 116.....	155
B / L / LS / LT / 101 / 111 F / K / L-112 BR-115 / 116.....	155
B / L / LS / LT / 75 / 76 / 101 / 111 / 110.....	155
B / L / LS / LT / 75 / 76 / 101 / 111 / 110 F / K / L-112 BR-115 / 116.....	155
B / L / LS / LT / 75 / 76 / 101 / 111 / 110 F / K / L-112 LK / LKS- 140 / 142E.....	155
B / L / LS / LT / 75 / 76 / 101 / 111 / 110 F / K / S- 112.....	155
BR- 115 / 116 / 142 MA.....	155
B / L / LS / LT / 75 / 76 / 101 / 111 F / K / S- 112 BR-115 / 116.....	156
B / L / LS / LT / 75 / 76 / 110.....	156
BR-115 / 116.....	156
DIVERSOS MODELOS.....	156
F / K / S / 112.....	156
F / K / S / 112 / 142 (E / MA).....	156
F / K / S / 112 / BR-115 / 116.....	156
F / K / S / 112 LK / LKS-140 / 142E.....	156

L / LS / 110	156
L / LS / LT / 111	156
L / LS / LT / 111 / 142MA	156
L / LS / LT / 111 / F / K / S / 112 / 142MA	157
LK / LKS / 140	157
LK / LKS / 140 / 142E	157
P93 / F113 / L113 / K113 / R113 / T113 / R143	157
P94 CB / P114 / T114 CB / R124, K124CA / T124 / P124 CA e CB	158
101 (L / LS) / 111 (B) / 111 ARTICULADO (B)	159
110 (B / L / LS)	159
110 (B)	160
110 (L / LS)	161
111 (L / LS / LT)	162
112 (F / K / S)	163
112 (R)	163
112 (R) / 112 (T)	164
112 (T)	164
113 (K)	165
113 / 143 (R / T)	166
115 / 116 (BR)	167
140 (LK / LKS)	167
142E	168
142MA	169
75 (B / L / LS) / 76 (B / L / LS)	169
75 / 76 (B, L, LS)	170
94 (4X2 e 6X2) (P) / 94 GA / GB (4X2) (P)	171
94 / 114 / 124	171
94 IB (4X2) (K) / 94 CB (6X4) (P)	171
941 / 94U / 124E / 1241	172
94H	172

VOLKSWAGEN

13210	172
11130 / 11140	172
11-130 / 11-140 / 12-140	173
12140 / 12140H / 12140 T / 12170BT	173
12140H / 12140T / 12170BT / 14150 / 14170BT / 14200 / 14210 / 14220 / 16170 / 16170BT / 16200 / 16210 / 16220 / 16300 / 22210H / 22140 / 22160	173
12170 / 14150 / 14170 / 15170 / 16170 / 12180 / 14200 / 15180 / 16180 / 16200 / 17210 / 14220 / 16220 / 17220 / 24220 / 26220 / 16300 / 17220 / 17300 / 18310 / 24250 / 26300 / 35300 / 40300 /	

35300H	173
13-130 / 13-150 / 13-170 / 13-180	174
13130 / 13150 / 13170 / 13190E / 13180 / 13210	174
13-210 / 14-140 / 14-150 / 14-200 / 14-210 / 14-220 / 15-170 / 15-180 / 15-210 / 16-170 / 16-200 / 16-210	174
13-210 / 14-140 / 14-150 / 14-200 / 14-210 / 14-220 / 15-170 / 15-180 / 15-210 / 16-170 / 16-200 / 16-210 / 17-210 / 17-220 / 17-300 / 22-140 / 22-210 / 24-220 / 24-250 (6x4) / 26-300 / 35-300 / 40-300	175
14140 / 14150 / 14170 BT / 14180 / 14200 / 14210 / 14220	175
15170 / 15170 E / 15180 / 15180 OD / 15190	175
16170 / 16180 / 16200 / 16210 / 16220 CO	176
16300 / 17300 / 24220 / 24250 / 26300	176
17210 / 17210 OD / 17210 EOD / 17220 / 17240 OT / 17250 OE / 17260 EOT / 17300 / 17310 TITAN	176
17-210 / 17-220 / 17-300 / 22-140 / 22-210 / 24-220 / 24-250 (6x4) / 26-300 / 35-300 / 40-300	176
17-220 / 17-300 / 22-140 / 22-210 / 24-220 / 24-250 (6x4) / 26-300 / 35-300 / 40-300	177
18310 TITAN / 18310 OT	177
22140 / 22210/23210 / 23220 / 23250 E / 23310 TITAN	177
24220 / 24250 / 26220	177
35300 / 40300	178
680 / 690 (P, S) / 7-100 / 8-120 / 8-140 (CE, CO) / 8-150 / 9-150 OD / 10-140	178
680 / 690 (RS, P, S) / 7-100 / 8-120 / 8-140 (CE, CO) / 8-150 / 9-150 OD / 10-140	178
680 / 690 / 690 P / S	178
680 / 690 / 7100 / 7110 / 8100 / 8120 / 8140 / 8150 / 9140 / 9150 / ÔNIBUS: 8140 / 9140 / 11130 / 11140 / 11160 / 12140 / 12170 BT / 13130 / 14140 / 14150	178
790 S / 7100 / 7110 S	179
8100 / 8140 CO / CE / 8120 / 8150 / 8120 OD / 8150 OD / 8150 EOD / 9150 OD / 9150 EOD	179
DIVERSOS MODELOS DA LINHA LEVE E MÉDIA	179
DIVERSOS MODELOS	179
E 13 / 21 / D 1400 TD / VOLKSBUS	179

VOLVO

DIVERSOS MODELOS	180
ÔNIBUS: B58E e B10M	180
ÔNIBUS: B58E- RODOVIÁRIO-URBANO / ÔNIBUS B10M - URBANO	180
VM 23	180
B10MBR	180
B10MBR / B10R / B12B / B12R / B7R	181

B58 / B58BR	182
B58BR	183
FH12	185
FH12 / NH12 / FM12	186
N / NL10BR / N / NL12BR / N10BR MARK II / NI10BR 6X2	186
N10BR MARK II / NL10BR	188
N12BR MARK II / NL12BR	189
VM 7 / VM 23	189

AGRÍCOLA

AGCO

AGCO - DIVERSOS MODELOS	191
AGRICOLA MF265 RD / 270 / 274 / 275 / 285 / 290 / MF292 4X4 / 295 / 296 / 299	191
AGRICOLA 4100 / 4200 / 4300 / T145 / T146 / T415 / T420	192
AGRICOLA DIVERSOS MODELOS	193
AGRICOLA MF 235 4X4 ANTIGO / MF235 MODERNO / 250 / 265	193
AGRICOLA MF 50X / 55X / 65R / 65X / 85 / 85X / 95 / 95X	194
ARROZEIRA 5650	195
ARROZEIRAS / 1630 / 3640 / 5650 / MF 220A / 220CBD / 2 20STD / MF310CBD / 310STD / 210 / 210S / 220 / 310	196
COLHEITADEIRAS COMBINADA MF113C - ARROZEIRA 5650	198
COLHEITADEIRAS DIVERSOS MODELOS	199
COLHEITADEIRA COMBINADA AUTOMOTRIZ 1170DS / 1175DS	200
DIVERSOS MODELOS	203
MF 235 4X4 ANTIGO / MF235 MODERNO / 250 / 265	203
MF265 RD / 270 / 274 / 275 / 285 / 290 / MF292 4X4 / 295 / 296 / 299	203

AGRALE

DIVERSOS MODELOS	203
TRATORES 4100 / 4200 / 4300 / T145 / T146 / T415 / T420	204
TX 1600	204
TX 1600 / TX 1200	204

AGRITECH LAVRALE

CARRETAS ATLAS	204
DIVERSOS MODELOS	204
ENCANTEIRADOR	204
ENXADAS ROTATIVAS	204
PERFURADORES	205
PLANTADEIRA	205

PULVERIZADOR.....	205
RETROESCAVADEIRA	205
ROÇADEIRAS - DIVERSOS MODELOS.....	206
SEGADEIRAS	206
SEMEADEIRAS.....	207
TRANSMISSÃO	207
TRITURADORES	207
TRITURADORES LEVES.....	207

BALDAN

2070 / 2080 / 2100 / 2105 (4X4) / 2400 / 2400 (4X4) / 2500 / 2600	207
1000 / 1000 (4X4) / 1020 / 1020 (4X4) / 1065 / 1065 (4X4)	
1090 / 1105	208
ARADO ESCARIFICADOR AETC / AETH.....	209
ARADO FIXO AF	209
ARADO FIXO DE AIVECAS AAFL / AAFT	209
ARADO REVERSÍVEL ARH	209
ARADO SUBSOLADOR ASDACR / ASDADR / ASDAH	209
ARADO SUBSOLADOR ASTH.....	209
CARPIDEIRA CED TANDEM / CARPIDEIRA FIXA LEVE	209
GRADE ARADORA GRSG / GTCR / GCRTI / GR / GRI / GRPI /	
GSPA / GRP / CRI	210
GRADE LARANJEIRA GLCRL	210
GRADE NIVELADORA NVAM / NIVAP / NVCR / SNVAM / SNVAP / SP.....	210
GRADE SUPER PESADA GSPCR.....	210
ROÇADEIRA RDU1700 / RP 1500 / RP 1700 / RPU 1300 /	
RPU 1500 / RPD 2700 / RPD 2250.....	210
ROÇADEIRA CPL / RD1300 / RD1500 / RD1700 / RPU 1700 /	
RP1300 / RPP / RPD 3000 / RDU 1500	210
ROÇADEIRA RD2250 / RD2700 / RD3000 / RDD.....	210
SEMEADEIRA SD5000 / TERRACEADOR DE ARRASTO TACR.....	211

CASE

DIVERSOS MODELOS.....	211
-----------------------	-----

CBT

2070 / 2080 / 2100 / 2105 4X2 / 2400 / 2400 4X4 / 2500 / 2600	211
AGRICOLAES 8060 4X2 / 8060 4X4 / 8240 / 8240A / 8260 / 8440 / 8450	211
TODOS	212

CLAAS

DIVERSOS MODELOS.....	212
-----------------------	-----

CNH

A8000 PNEU / A8800 PNEU.....	212
A8800 ESTEIRA	213
AGRICOLA 7630	213
AGRICOLA T7030	213
AGRICOLA T7030 AUTO COMANDO.....	214
AGRICOLA T7040	214
AGRICOLA T7040 AUTO COMANDO.....	214
AGRICOLA TL100	214
AGRICOLA TL100A	214
AGRICOLA TL60 / TL60E EXITUS	215
AGRICOLA TL65	215
AGRICOLA TM7010	215
AGRICOLA TM7020	215
AGRICOLA TM7030	215
AGRICOLA TM7040	215
AGRICOLA TS6000	216
AGRICOLA TS6020	216
AGRICOLA TS6030	216
DIVERSOS MODELOS.....	216
TC 5070	216
TC 5090	216
TT 3840.....	217
TT 65D	217
TT 75.....	217

FIAT ALLIS

DIVERSOS MODELOS.....	217
-----------------------	-----

FNH

923-4	217
AGRICOLA 4600 / 4610 / 4630 / 5600 / 5610 / 5630	217
AGRICOLA 6600 / 6610 / 6630 / 7610 / 7630 / 7810 / 7830 / 8030 / 8BR.....	218
COLHEITADEIRAS 4040 / 5030 / 5050 / 8040 / 8055 / TC55 / TC57 / CA1530	219
DIVERSOS MODELOS.....	222

HANOMAG

DIVERSOS TRATORES.....	222
------------------------	-----

IFLÓ

DIVERSOS MODELOS.....	222
-----------------------	-----

J. F. MAQUINAS AGRICOLAS

DIVERSOS MODELOS.....	222
-----------------------	-----

JOHN DEERE

AGRICOLA 5403 / 5600 AEROPORTUÁRIO / 5605 / 5705 /	
6605 / 7500 AEROPORTUÁRIO / 7505.....	222
COLHEITADEIRAS CA1165 / CA1175 / CA1185 / CA1450 /	
CA1550-02 / CA1550-03.....	223
COLHEITADEIRAS CA9650 / CA9750 STS	223
DIVERSOS MODELOS.....	224
PLANTADEIRAS PL9200 / PL9209 / PL9211	224
PLANTADEIRAS PL 803 / PL805.....	224
PLANTADEIRAS PL9200 / PL9209 / PL9211	224

KOMATSU

DIVERSOS MODELOS.....	224
MAQUINAS FLORESTAIS	224

MARCHESAN

ARADO DE AIVECAS HELICOIDAIS AAH	224
ARADO DE AIVECAS REVERSÍVEL PESADO AARP.....	224
ARADO FIXO AF / ARADO FIXO CANAVIEIRO AFC / ARADO FIXO LEVE AFL.....	225
ARADO REVERSÍVEL AR / ARADO REVERSÍVEL COM PISTÃO	
DE REVERSÃO ARPR.....	225
ARADO SUBSOLADOR COM DESARME AUTOMÁTICO AST/MATIC E 500.....	225
ARADO SUBSOLADOR HIDRÁULICO TATU AST / ARADO	
SUBSOIADOR MECÂNICO TATU AST.....	225
COBERTURA PARA PLANTIO DIRETO CPD / CPD2	225
DISTRIBUIDOR DE CALCÁRIO E ADUBO DCA 2 2500 / DCA 2 5500 /	
DCA 2 7500 / DCA DC 5500 / DCA DC 7500 / DCA DC 2500.....	225
DISTRIBUIDOR DE CALCÁRIO E COMPOSTO ORGÂNICO	
DCCO 10500 / DCCO 2500 / DCCO 5550 / DCCO 7500.....	226
GRADE ARADORA CONTROLE REMOTO GACM	226
GRADE ARADORA CONTROLE REMOTO OFFSET.....	226
GRADE ARADORA GA.....	226
GRADE ARADORA HIDRÁULICA GAH	226
GRADE ARADORA INTERMEDIÁRIA CONTROLE REMOTO GAICR / GAICR 300.....	226
GRADE ARADORA INTERMEDIÁRIA CONTROLE REMOTO GAICRL / GAIM.....	226
GRADE ARADORA INTERMEDIÁRIA GAI	226

GRADE ARADORA MECÂNICA GAM / GATCR	226	870 CN / CK	235	ALFA ROMEO - DIVERSOS MODELOS	242
GRADE ARADORA PESADA COM PNEUS GAPCW	226	CAFEIRO / 68 / 68 CAFEIRO / 78 / 80 / M80 / 85 / 85ID / 86 / 86 ID / 88 / 88ID	235	ATLAS COPCO - AX 430 NT 855	242
GRADE ARADORA PESADA CONTROLE REMOTO GAPCR / GAPM	227	CAFEIRO 880 / 880 4X4 / 885 / 980 4X4 / 985 / 985F / 1180 / 1184	237	CASE - 110 6BT / 120 6BT / 135 6BT	242
GRADE ARADORA PESADA GAP / GAPC	227	DIVERSOS MODELOS	238	CASE - 2470 SSB	242
GRADE ARADORA SUPER PESADA COM PNEUS GASPCW	227	EMPILHADEIRA 7000	238	CASE - 4490 SSB	242
GRADE ARADORA SUPER PESADA CONTROLE REMOTO GASPCR / GAPM	227	TODOS MODELOS	238	CASE - 580 L	242
GRADE ARADORA SUPER PESADA GASP, GASPM	227	TRATORES 118 / 128 / 138 / 148	238	CASE - 80 CR D 229-6 / 80 P D 229-6	242
GRADE HIDRÁULICA / GRADE NIVELADORA /				CASE - 821 B 6CT 6CT / 888 BCKE 6BT / 888 CKE 6BT	242
GRADE NIVELADORA FLUTUANTE / GNL	227			CASE - DIVERSOS MODELOS	242
GRADE NIVELADORA CONTROLE REMOTO GNCR / GND / GNDH / GNLCR	227	YANMAR		CASE - W 18 OM 352 / W 20 B OM 352A	243
GRADE NIVELADORA FLUTUANTE MECÂNICA GNFM / GNM	227	AGRICOLA	238	CASE - W 20 E	243
GUINCHO AGRÍCOLA TATU GIRATÓRIO GAT G / GATR	227	DIVERSOS MODELOS AGRITECH / YANMAR	238	CASE - W 30 D / E	243
PERFURADOR DE SOLO OS	228			CASE - W 36 D / W 36 E	243
PLANTADEIRA DIRETA DE CEREIAS E PASTAGEM PDCP	228			CASE - W 36 DN	243
PLANTADEIRA HIDRÁULICA TATU PHT / PHT SUPREMA	228	AUTOPEÇAS		CATERPILLAR - 120B	243
PLANTADEIRA ULTRA FLEX, ULTRA FLEX SUPREMA	228	AGRALE		CATERPILLAR - 120C	243
RASPADEIRA AGRÍCOLA STA / STA 3RT	228	FORD - DIVERSOS MODELOS	239	CATERPILLAR - 140B	243
ROÇADEIRA RC 2 1300 / RC 2 1500 / RC 2 1700	228	MERCEDES - DIVERSOS MODELOS	239	CATERPILLAR - 140C	243
ROÇADEIRA RC 2 2600 CL / LSL / RC 2 3100	228	VOLKSWAGEN - DIVERSOS MODELOS	239	CATERPILLAR - 140C	243
ROÇADEIRA RC 2 4500 / ROÇADEIRA DE ARRASTO RCA 3100, RCA E 3400	228			CATERPILLAR - 3304 DIT / 3304 T / 3306 T	243
SEMEADEIRA DIRETA ARTICULADA SDA 3	229	BOSCH		CATERPILLAR - 3306 DIT	243
		AGCO - 8610 SAME-1000.6 A	239	CATERPILLAR - 930 R	243
		AGCO - DIVERSOS MODELOS	239	CATERPILLAR - 966 C	244
		AGCO - ENGINE STATIONARY	239	CATERPILLAR - D4E-DD 3304 DINA / D4E-DD 3304 NA	244
MASSEY-FERGUSON		AGRALE - 1600 D 229-3	239	CATERPILLAR - D4E-DD 3304 DINA / D4E-PS 3304 DINA	244
DIVERSOS MODELOS	229	AGRALE - 1800 D 229-4	240	CATERPILLAR - D4E-PS 3304 DINA / D4E-PS 3304 NA	244
		AGRALE - 4200 / 4300 AGRALE M790	240	CATERPILLAR - D4E-PS 3304 NA / D4E-SA 3304 DIT	244
NEW HOLLAND		AGRALE - 4230 AGRALE-M 790	240	CATERPILLAR - D4E-SA 3304 DIT / D4E-SA 3304 T	244
AGRICOLA	229	AGRALE - 4500 D 229-3	240	CATERPILLAR - D4E-SA 3304 T / D4E-SR 3304 DIT	244
DIVERSOS MODELOS	229	AGRALE - 5000 D 229-4	240	CATERPILLAR - D4E-SR 3304 DIT / D6D-PS 3306 T	244
EMPILHADEIRAS	229	AGRALE - 6150 TD 229-6	240	CATERPILLAR - D4E-SR 3304 DIT / D6D-PS 3306 T	244
		AGRALE - 7000 TD	240	CATERPILLAR - D5B-OS / D5D-DD (MOTOR 3306 DINA)	244
STARA		AGRALE - 7500 TD229	240	CATERPILLAR - D6C / D6D-AS	244
DIVERSOS IMPLEMENTOS AGRICOLAS	229	AGRALE - 7500 TDX	240	CATERPILLAR - D6E-DO/PS 3306 DIT / D4E-DD 3304 DINA	244
		AGRALE - 8000 / 8500 TDX 4.10T	241	CBT - 1065	244
VALTRA - VALMET		AGRALE - 8500 TDX	241	CBT - 1105	244
110 ID / 110ID II / 118 / 118 4X4 / 128 / 128 4X4	229	AGRALE - BX 100A / BX 130 D / BX 4.60	241	CBT - 2080 OM 314 / 2105A OM 352	245
118	231	AGRALE - BX 4.130 D / BX 4.150 TD / BX 60 / BX 90	241	CBT - 8060 4X4 OM 352 / 8240 4.248	245
118 / 118	231	AGRALE - BX 4.90 / BX 4.100A / BX 4.110A	241	CBT - 8260 4X4 6.354-4 / 8440 D 229-4 VT	245
1280 / 1284 / 1580 / 1780 / 1780 (4X4) / 1380 / 1680 /		AGRALE - DIVERSOS MODELOS	241	CBT - DIVERSOS MODELOS	245
1880 / 118 / 128 / 138 / 148 / 148 (4X4)	231	AGRALE - M80 / M85 / M90	241	CITROEN - ZX 1.4	245
360 D / 600 D / 621 ID	232	AGRALE - MA 7.5 T	241	CUMMINS - 6 C-8.3 / 6 CT-8.3	245
60 / 60 ID / 62 / 65 / 65	232	AGRITECH / YANMAR - DIVERSOS MODELOS	242	CUMMINS - 6 CTA-8.3	245
685 / 685C 4X4 / 785 / 785C 4X4	234	AGRITECH / YANMAR - MÁQUINAS AGRICOLAS 1030 / 1040 / 1050	242	CUMMINS - N 855 / N 855C / NT 855 / NT 855C	245

CUMMINS - NT 855 A / NT 855 A MÜLLER / NT 855 ENGESA	245	FORD - CARGO-WORLD-TRUCK C C 1415	249	IVECO - DIVERSOS MODELOS	254
CUMMINS - NT 855 MÜLLER / NT 855 RANDON / NT 855 VME	245	FORD - CARGO-WORLD-TRUCK C C 1416	250	IVECO - EUROCARGO 120 E 15	254
CUMMINS - NT 855G / NTA 855C / NTA 855 / NTA 855	245	FORD - CARGO-WORLD-TRUCK C C 1417	250	IVECO - EUROCARGO 160 E 23 8060.45 A 4100	254
CUMMINS - SÉRIES 13 / 14 / 15	245	FORD - CARGO-WORLD-TRUCK C C 1421	250	JOHN DEERE - JD 50 D YANMAR	254
DODGE - DIVERSOS MODELOS	246	FORD - CARGO-WORLD-TRUCK C C 1422	250	KOMATSU - A 835 CUMMINS 6 BT 5.9	254
EL DETALLE - AO 104 BF 6 L-913	246	FORD - CARGO-WORLD-TRUCK C C 1617 6BTAA	250	KOMATSU - D 30 MBB-OM 352	255
FERRAMENTAS ELÉTRICAS BOSCH	246	FORD - CARGO-WORLD-TRUCK C C 1617 6C	250	KOMATSU - D 50 MBB-OM 366A	255
FIASA	246	FORD - CARGO-WORLD-TRUCK C C 1621	250	KOMATSU - D60 E CUMMINS N 855 C	255
FIAT - AD 14 C	246	FORD - CARGO-WORLD-TRUCK C C 1630	250	KOMATSU - D60 F CUMMINS NT 855 C	255
FIAT - AD 14 SCANIA D 11	246	FORD - CARGO-WORLD-TRUCK C C 2322	250	KOMATSU - D65 E CUMMINS N 855 C	255
FIAT - DIVERSOS MODELOS	246	FORD - CARGO-WORLD-TRUCK C C 2422	250	KOMATSU - D73 E CUMMINS NT 855 C	255
FIAT - DUNA	246	FORD - CARGO-WORLD-TRUCK C C 2425	251	KOMATSU - DIVERSOS MODELOS	255
FIAT - ELBA / PRÊMIO	247	FORD - CARGO-WORLD-TRUCK C C 2630	251	KOMATSU - GD 523 A / GD 523 R CUMMINS 6 BT 5.9	255
FIAT - FB 100.2	247	FORD - CARGO-WORLD-TRUCK C C 3224	251	KOMATSU - GD 623 A CUMMINS 6 BT 8.3	255
FIAT - FB 80 / FB 80.2	247	FORD - CARGO-WORLD-TRUCK C C 3530	251	KOMATSU - GD 623 R CUMMINS 6 BT 5.9	255
FIAT - FD 170	247	FORD - CARGO-WORLD-TRUCK C C 4030	251	KOMATSU - PC 150 SE CUMMINS 6 BT 5.9	255
FIAT - FG 105 / FG 105A / FG 105B	247	FORD - DIVERSOS MODELOS	251	KOMATSU - WA 180 CUMMINS 6 BT 5.9	255
FIAT - FG 170	247	FORD - F100	251	KOMATSU - WA 320 CUMMINS 6 CT 8.3	255
FIAT - FG 70 / FG 70A / FG 70B	247	FORD - F1000	251	LADA (SHIMIGULI) - LAIKA	256
FIAT - FG 75 / FG 75A / FG 75B	247	FORD - F12000	252	LADA (SHIMIGULI) - NIVA	256
FIAT - FG 85 / FG 85A / FG 85B	247	FORD - F14000	252	MAFERSA - M-210 6CT / M-240 6TCA	256
FIAT - FH 200 TD	247	FORD - F4000	252	MAN - 19.302 F D	256
FIAT - FIORINO	248	FORD - RANGER	252	MASSEY-FERGUSON - MF 1630 A	256
FIAT - FR 120.2	248	FORD - TRANSIT	252	MASSEY-FERGUSON - MF 235 / MF 265 D / MF 265/4 D	256
FIAT - FR 140	248	GM - 14000	252	MASSEY-FERGUSON - MF 272	256
FIAT - FR 180	248	GM - BLAZER	252	MASSEY-FERGUSON - MF 275 / MF 275/4	256
FIAT - TEMPRA	248	GM - BLAZER / S10	252	MASSEY-FERGUSON - MF 283 A	256
FIAT - TEMPRA / TEMPRA TURBO	248	GM - D 6150	252	MASSEY-FERGUSON - MF 290 / MF 290/4	257
FIAT - UNO	248	GM - D20 / D40 / D6000 / BONANZA / VERANEIO	253	MASSEY-FERGUSON - MF 292 TURBO / MF 292/4 TURBO	257
FIAT - UNO MILLE	248	GM - DIVERSOS MODELOS	253	MASSEY-FERGUSON - MF 295/4	257
FIAT ALLIS - DIVERSOS MODELOS	248	GM - S 10	253	MASSEY-FERGUSON - MF 296 / MF 296/4	257
FIAT ALLIS - AD 7 B	248	GM - SILVERADO	253	MASSEY-FERGUSON - MF 297 / MF 297/4 / MF 299 / MF 299/4	257
FIAT ALLIS - FA 120	248	GM - SILVERADO DLX	253	MASSEY-FERGUSON - MF 3640	257
FIAT ALLIS - FD 9	249	GURGEL - TOCANTINS L TR	253	MASSEY-FERGUSON - MF 3640 PERKINS	257
FIAT ALLIS - FR 10 B / FR 12 B	249	HONDA - DIVERSOS MODELOS	253	MASSEY-FERGUSON - MF 4780 SAAB SCANIA	257
FNH - DIVERSOS MODELOS	249	HONDA - FIT	253	MASSEY-FERGUSON - MF 5300 / MF 5310 / MF 5320	257
FORD - CARGO 1317 / CARGO 1320 / CARGO 1517 / CARGO 1520	249	IVECO - 110-17 / 180-23 / 180-25 / 180-34 / 190-30	253	MASSEY-FERGUSON - MF 5650 A	258
FORD - CARGO 1617 / CARGO 1620 / CARGO 2220 / CARGO 2420	249	IVECO - 160 E 23 8060.45.5200	254	MASSEY-FERGUSON - MF 5650 TURBO AT	258
FORD - CARGO 2817 / CARGO 2820 / CARGO 3020 / CARGO 3220	249	IVECO - 260-30 / 300-30 / 330-25	254	MASSEY-FERGUSON - MF 6845 PERKINS 1006-6T	258
FORD - CARGO-WORLD-TRUCK 1618	249	IVECO - 450 E	254	MASSEY-FERGUSON - MF 6855 PERKINS 1006-6TW	258
FORD - CARGO-WORLD-TRUCK C C 1215	249	IVECO - 619 N	254	MASSEY-FERGUSON - MF 6865 PERKINS 1006-6T	258
FORD - CARGO-WORLD-TRUCK C C 1217	249	IVECO - DAILY 10 8140	254	MAXION - 750	258

MAXION - 9110A	258	MERCEDES BENZ - L 1118 OM 366 A	262	MERCEDES BENZ - L 2220 OM 355/5	267
MAXION - 9130.....	258	MERCEDES BENZ - L 1214 OM 366.....	262	MERCEDES BENZ - L 2314 OM 366.....	267
MAXION - 9150.....	258	MERCEDES BENZ - L 1218 OM 904 LA	262	MERCEDES BENZ - L 2318 OM 366 A	267
MAXION - IDEAL 1175.....	258	MERCEDES BENZ - L 1313 OM 352 / L 1313 OM 352 A.....	263	MERCEDES BENZ - L 2325 OM 449 A	267
MAXION - IDEAL 9070.....	259	MERCEDES BENZ - L 1314 OM 352 A	263	MERCEDES BENZ - L 2418 OM 366 A	267
MAXION - IDEAL 9075.....	259	MERCEDES BENZ - L 1316 OM 352 / L 1316 A OM 352.....	263	MERCEDES BENZ - L 2624 A OM 355/6 A	267
MAXION - IDEAL 9090.....	259	MERCEDES BENZ - L 1317 OM 352 A	263	MERCEDES BENZ - L 2635 OM 447 LA	267
MAXION - MOTOR INDUSTRIAL (04 E 06 CILINDROS).....	259	MERCEDES BENZ - L 1318 OM 352 A	263	MERCEDES BENZ - L 608 D OM 314.....	267
MERCEDES BENZ - 1214 C OM 364 LA	259	MERCEDES BENZ - L 1319 OM 355 / L 1319 OM 366	263	MERCEDES BENZ - L 610 M 314 ÀLCOOL.....	268
MERCEDES BENZ - 1217 OM 366 A	259	MERCEDES BENZ - L 1319 OM 355/5	263	MERCEDES BENZ - L 708 E OM 314 / LO 708 E OM 314	268
MERCEDES BENZ - 1620 OM 366.....	259	MERCEDES BENZ - L 1320 OM 355/5	263	MERCEDES BENZ - LA 1113 OM 352	268
MERCEDES BENZ - 1714 K OM 366	259	MERCEDES BENZ - L 1414 OM 366.....	264	MERCEDES BENZ - LA 1313 OM 352 / LS 1313 A OM 352 A	268
MERCEDES BENZ - 1717 K OM 366 A	259	MERCEDES BENZ - L 1418 OM 355/5	264	MERCEDES BENZ - LA 1513 OM 352	268
MERCEDES BENZ - 1718 K OM 366 A	259	MERCEDES BENZ - L 1418 OM 366.....	264	MERCEDES BENZ - LA 1520 OM 355/5	268
MERCEDES BENZ - 1720 OM 366 LA	259	MERCEDES BENZ - L 1418 OM 366 A EURO 1	264	MERCEDES BENZ - LA 2213 OM 352	268
MERCEDES BENZ - 1721 S OM 366 LA	260	MERCEDES BENZ - L 1419 OM 355/5	264	MERCEDES BENZ - LB 2218 OM 352 A / LK 2218 OM 352 A	268
MERCEDES BENZ - 1722 S OM 366 LA	260	MERCEDES BENZ - L 1513 OM 352.....	264	MERCEDES BENZ - LB 2325 OM 449 A	268
MERCEDES BENZ - 1723 S OM 366 LA	260	MERCEDES BENZ - L 1516 OM 352 A	264	MERCEDES BENZ - LG 1825 OM 449 A	268
MERCEDES BENZ - 310 D SPRINTER OM 014 A	260	MERCEDES BENZ - L 1517 OM 352 A	264	MERCEDES BENZ - LK 2318 OM 366 A	269
MERCEDES BENZ - 312 D SPRINTER OM 014 LA	260	MERCEDES BENZ - L 1518 OM 352 A / LS 1518 OM 352 A	264	MERCEDES BENZ - LK 2325 OM 449 A	269
MERCEDES BENZ - 412 D SPRINTER OM 014 LA	260	MERCEDES BENZ - L 1519 OM 355/5	265	MERCEDES BENZ - LO 809 OM 374.907.....	269
MERCEDES BENZ - 709 OM 364.....	260	MERCEDES BENZ - L 1520 OM 355/5 / LA 1520 OM 355/5	265	MERCEDES BENZ - LO 812 OM 364	269
MERCEDES BENZ - 710 OM 364 A	260	MERCEDES BENZ - L 1525 OM 355/5	265	MERCEDES BENZ - LP 1219 OM 366 LA	269
MERCEDES BENZ - 712 OM 364 A	260	MERCEDES BENZ - L 1525 OM 355/5 A / LS 1525 OM 355/5 A.....	265	MERCEDES BENZ - LP 1419 OM 366 LA	269
MERCEDES BENZ - 814 OM 364 LA	260	MERCEDES BENZ - L 1614 OM 366.....	265	MERCEDES BENZ - LPO 1113 OM 352	269
MERCEDES BENZ - 912 OM 364 A	260	MERCEDES BENZ - L 1618 OM 366 A	265	MERCEDES BENZ - LS 1625 / LS 1630.....	269
MERCEDES BENZ - 914 OM 364 LA	261	MERCEDES BENZ - L 1620 OM 366 LA	265	MERCEDES BENZ - LS 1630 OM 449 LA	269
MERCEDES BENZ - 917 OM 366.....	261	MERCEDES BENZ - L 1621 OM 366 LA	265	MERCEDES BENZ - LS 1924 A OM 355/6 A	269
MERCEDES BENZ - CLASSE S 560 SEL.....	261	MERCEDES BENZ - L 1625 OM 449 A / LS 1625 OM 449 A	265	MERCEDES BENZ - LS 1929 OM 355/6 A	270
MERCEDES BENZ - DIVERSOS MODELOS	261	MERCEDES BENZ - L 1924 OM 355.....	265	MERCEDES BENZ - LS 1932 OM 355/6 LA	270
MERCEDES BENZ - L 1013 OM 352.....	261	MERCEDES BENZ - L 2013 OM 352 / L 2013 OM 352 A.....	266	MERCEDES BENZ - LS 1933 OM 355/6 LA	270
MERCEDES BENZ - L 1111 OM 352.....	261	MERCEDES BENZ - L 2014 OM 352 A	266	MERCEDES BENZ - LS 1934 OM 355/6 LA	270
MERCEDES BENZ - L 1113 OM 352 / L 1113 OM 352 A	261	MERCEDES BENZ - L 2016 OM 352 A	266	MERCEDES BENZ - LS 1935 / LS 1941.....	270
MERCEDES BENZ - L 1113 OM 352 / LA 1113 OM 352.....	261	MERCEDES BENZ - L 2019 OM 355/5	266	MERCEDES BENZ - LS 1935 OM 447 LA	270
MERCEDES BENZ - L 1114 OM 352.....	261	MERCEDES BENZ - L 2020 OM 355/5	266	MERCEDES BENZ - LS 1941 OM 447 LA	270
MERCEDES BENZ - L 1114 OM 352 A / L 1114 OM 364 LA	262	MERCEDES BENZ - L 2213 OM 352 / L 2213 OM 352 A.....	266	MERCEDES BENZ - LS 2635 OM 447 LA	270
MERCEDES BENZ - L 1114 OM 364 LA	262	MERCEDES BENZ - L 2214 OM 352.....	266	MERCEDES BENZ - MB 100 D OM 616.....	270
MERCEDES BENZ - L 1116 OM 352.....	262	MERCEDES BENZ - L 2215 M 352-0	266	MERCEDES BENZ - MB 180 D OM 616.....	270
MERCEDES BENZ - L 1116 OM 352 A	262	MERCEDES BENZ - L 2216 M 352-0	266	MERCEDES BENZ - O 309 D OM 314.....	270
MERCEDES BENZ - L 1117 OM 352	262	MERCEDES BENZ - L 2216 M 352-0 / L 2216 OM 352 A	267	MERCEDES BENZ - O 355 OM 355.....	270
MERCEDES BENZ - L 1117 OM 352 A	262	MERCEDES BENZ - L 2217 OM 352 A	267	MERCEDES BENZ - O 362 OM 352 A.....	270
MERCEDES BENZ - L 1118 OM 352 A	262	MERCEDES BENZ - L 2219 OM 355/5	267	MERCEDES BENZ - O 364 OM 352 / O 364 OM 352 A.....	271

MERCEDES BENZ - O 364 OM 355/5 / O 364 OM 355/6.....	271	NEW HOLLAND - DIVERSOS MODELOS.....	274	SCANIA - MOTORES INDUSTRIAIS DN11 / DS11 / DS14.....	278
MERCEDES BENZ - O 365 OM 352 / O 365 OM 352.....	271	PEUGEOT - 504 PICKUP.....	274	SCANIA - MOTORES MARITIMOS DN11 / DS11 / DS14.....	278
MERCEDES BENZ - O 370 OM 355/6.....	271	PUMA - 7900.....	274	SCANIA - R 113.....	278
MERCEDES BENZ - O 370 RS OM 355/6 A.....	271	PUMA - 7900T.....	275	SCANIA - R 142 / T 142.....	278
MERCEDES BENZ - O 370 RSD OM 355/6 A.....	271	PUMA - 914.....	275	SCANIA - R 143A/450.....	278
MERCEDES BENZ - O 371 R OM 355/5 A.....	271	SCANIA - 114 [BUS] K.....	275	SCANIA - T 112 DS 11.....	278
MERCEDES BENZ - O 371 RS OM 355/6 A.....	271	SCANIA - 124 [BUS] K.....	275	SCANIA - T 113.....	278
MERCEDES BENZ - O 371 RSD OM 355/6 LA.....	271	SCANIA - 310 DS.....	275	SLC - 6200 / 6200 TURBO.....	279
MERCEDES BENZ - O 371 U OM 366.....	271	SCANIA - 360 DS.....	275	SLC - 7200 TURBO / 7700 TURBO.....	279
MERCEDES BENZ - O 400 / OM 449.....	271	SCANIA - 366 / 430 / 431 / 433.....	275	TOYOTA - COROLLA.....	279
MERCEDES BENZ - OF 1113 OM 352.....	271	SCANIA - 94 [BUS] K 94E DSC.....	275	TOYOTA - DIVERSOS MODELOS.....	279
MERCEDES BENZ - OF 1113 OM 366 / OF 1113 OM 366.....	272	SCANIA - 94 [BUS] K 94E/94IB.....	275	TOYOTA - YARIS.....	279
MERCEDES BENZ - OF 1114 OM 352.....	272	SCANIA - 94 [BUS] L 94IB DC.....	275	TX 1600 D 229-3.....	279
MERCEDES BENZ - OF 1115 OM 366.....	272	SCANIA - 94 [BUS] L 94UB DC.....	275	VALMET - 110 ID / 118 D / 118-4 PID.....	279
MERCEDES BENZ - OF 1313 OM 352.....	272	SCANIA - 94 [BUS] L 94UB DSC.....	275	VALMET - 1180.....	279
MERCEDES BENZ - OF 1313 OM 352 / OH 1313 OM 352.....	272	SCANIA - 94 [BUS] N 94UB DSC.....	275	VALMET - 1180 S / 985 S / 1680 S.....	279
MERCEDES BENZ - OF 1314 OM 352.....	272	SCANIA - 94 K 94/310 DSC.....	276	VALMET - 118-4 D / 118-4 PID / 128 D / 128 4X4 D / 128 4X4 PID.....	280
MERCEDES BENZ - OF 1314 OM 352 / OH 1313 OM 352.....	272	SCANIA - 94 L 94/220 DSC.....	276	VALMET - 1280 D / 12804X4 D / 980 4X4 TD / 985 D / 985 4X4.....	280
MERCEDES BENZ - OF 1315 OM 366.....	272	SCANIA - 94 L 94/260 DSC.....	276	VALMET - 1280 E / 1280 4X4 D.....	280
MERCEDES BENZ - OF 1318 OM 366 A.....	272	SCANIA - 94 L 94/310 DSC.....	276	VALMET - 138 TURBO TD / 138-4 TURBO TD / 148 4X4 TD / 148 TURBO TD.....	280
MERCEDES BENZ - OF 1620 OM 366 LA.....	272	SCANIA - BR 116 S DS 11.....	276	VALMET - 1580 TD / 1780 D.....	280
MERCEDES BENZ - OF 812 OM 364 A.....	272	SCANIA - CAMINHÕES E ONIBUS - SÉRIES DS / DSC/ DSI / DN.....	276	VALMET - 1680 S / 985 S.....	280
MERCEDES BENZ - OH 1316 OM 352 A.....	272	SCANIA - DIVERSOS MODELOS.....	276	VALMET - 1880 S / 885 S / 1380 S.....	280
MERCEDES BENZ - OH 1419 OM 355/5.....	272	SCANIA - DN 11.45 / DN 11.47.....	276	VALMET - 62 ID / 65 ID / 68 D / 38 CAFEIEIRO / 68 ESPECIAL D.....	280
MERCEDES BENZ - OH 1517 OM 355/5.....	273	SCANIA - DS 11.43 / DS 11.54 / DS 11.58 // DS 11.60 / DS 11.66.....	276	VALMET - 68 / 68 CAFEIEIRO E ESPECIAL D 229-3VS.....	280
MERCEDES BENZ - OH 1520 OM 355-5.....	273	SCANIA - DS 11.67 / DS 11.68 / DS 11.69 / DS 11.92 / DS 14.41.....	276	VALMET - 685 D / 785 D / 880 D 4X4.....	280
MERCEDES BENZ - OH 355 OM 355/6.....	273	SCANIA - DS 14.47 / DS 14.48 / DS 14.50.....	277	VALMET - 78 S / 78 VE D 229-4.....	281
MERCEDES BENZ - SPRINTER 312D.....	273	SCANIA - DSC 11.45 / DSC 11.47 / DSC 11.50 / DSC 11.51.....	277	VALMET - 78 S D / 85 ID / 88.....	281
MERCEDES BENZ - SPRINTER 412D.....	273	SCANIA - DSC 14.45 / DSC 14.46 / DSC 14.47 / DSC 14.51.....	277	VALMET - 880 D / 880 4X4 D.....	281
MUELLER - RT 62 H.....	273	SCANIA - DSI 11.42 / DSI 11.43.....	277	VALMET - 885 S VALMET-420D E 4X4.....	281
MUELLER - RT 82 H.....	273	SCANIA - DSI 11.50 / DSI 11.51 / DSI 11.53 / DSI 11.54 / DSI 11.55.....	277	VALMET - 980 4X4 TURBO D / 985 TD.....	281
MUELLER - TM 12.....	273	SCANIA - DSI 11.56 / DSI 11.57 / DSI 14.47.....	277	VALTRA - 685 C D 229 EVA / 685 F D 229 EVA / 785 C / 785 F / 785 D.....	281
MUELLER - TM 14.....	273	SCANIA - DSI 11.60.....	277	VALTRA / VALMET - DIVERSOS MODELOS.....	281
MUELLER - VAP 55.....	273	SCANIA - DSI 11.62.....	277	VOLKSWAGEN - BRASILIA 1.3 / BRASILEIRA 1.6.....	281
MUELLER - VIBRO RT 82.....	273	SCANIA - DSI 14.47 / DSI 14.48 / DSI 14.49 / DSI 14.50 / DSI 14.54 / DSI 14.64.....	277	VOLKSWAGEN - CARGO C 2630.....	281
MWM DIESEL - D 229-6 / TD 229-6.....	274	SCANIA - F 112 HL.....	277	VOLKSWAGEN - DIVERSOS MODELOS.....	282
NEW HOLLAND - 4630.....	274	SCANIA - K 113 CL / K 113 TL.....	277	VOLKSWAGEN - FUSCA 1.6 / FUSCA 1600.....	282
NEW HOLLAND - 5030.....	274	SCANIA - L 140 / 350 / 141 / 375.....	278	VOLKSWAGEN - GOL.....	282
NEW HOLLAND - 5630.....	274	SCANIA - L 140 DS 14.....	278	VOLKSWAGEN - GOL 1.3 / GOL 1.6.....	282
NEW HOLLAND - 6630.....	274	SCANIA - L 141.....	278	VOLKSWAGEN - KOMBI 1.6 / KOMBI 1.6D / 1.6I.....	282
NEW HOLLAND - 7630 / 7830.....	274	SCANIA - L 141 / R112 / 316 / 394 / T112 / T140.....	278	VOLKSWAGEN - L 80.....	282
NEW HOLLAND - 8030.....	274				

HITACHI			
DIVERSOS MODELOS	293		
MAGNETI MARELLI			
FIAT - PALIO / SIENA	294		
FIAT - UNO	294		
MAKITA			
FERRAMENTAS ELÉTRICAS MAKITA	294		
MAN			
MOTORES ELÉTRICOS	294		
MAZDA			
MOTORES ELÉTRICOS	294		
MITSUBISHI			
MITSUBISHI - DIVERSOS MODELOS	294		
NISSAN			
DIVERSOS MODELOS	294		
OGURA			
FIAT - BRAVA	295		
FIAT - DOBLÒ	295		
FIAT - PALIO	295		
GM - ASTRA	295		
GM - CORSA	295		
GM - MERIVA	295		
GM - OMEGA	295		
GM - S-10	295		
VOLKSWAGEN - BORA	295		
VOLKSWAGEN - FOX	295		
VOLKSWAGEN - GOL 1.6	295		
VOLKSWAGEN - GOLF	296		
VOLKSWAGEN - POLO	296		
RANDON			
DIVERSOS MODELOS	296		
SIEMENS - VDO			
DIVERSAS MARCAS - DIVERSOS MODELOS	296		
TRW			
FIAT - PALIO	296		
FIAT - TEMPRA	296		
FIAT - UNO TURBO	296		
FORD - ESCORT	296		
PEUGEOT - 206	296		
VOLKSWAGEN - FOX	297		
VOLKSWAGEN - GOL	297		
VOLKSWAGEN - SANTANA	297		
VOLKSWAGEN - SAVEIRO	297		
VALEO SISTEMAS ELÉTRICOS			
CITROEN - BERLINGO	297		
FORD - ESCORT / ESCORT SW	297		
FORD - FIESTA / FIESTA SEDAN	297		
FORD - KA	297		
GM - ASTRA	298		
GM - CELTA	298		
GM CORSA / CORSA PICK-UP / CORSA SEDAN / CORSA WAGON	298		
GM CORSA / CORSA SEDAN	298		
PEUGEOT - 206	298		
RENAULT - CLIO	298		
RENAULT - KANGOO	298		
RENAULT - MEGANE	299		
RENAULT - SCENIC	299		
VOLKSWAGEN - FOX	299		
VALEO WIPER			
VOLKSWAGEN - GOLF	299		
FIAT - PALIO	299		
FIAT - UNO	299		
FORD - COURIER	299		
FORD - ECOSPORT	299		
FORD - FIESTA	299		
FORD - KA	300		
GM - CELTA	300		
GM - CORSA	300		
VOLKSWAGEN - GOL	300		
VOLKSWAGEN - POLO	300		
YALE			
EMPILHADEIRA / CARRETILLA ELEVADORA - R15 / 25K	300		
EMPILHADEIRA R 225	300		
ZF			
CNH - AGCO	300		
DIVERSAS MARCAS - DIVERSOS MODELOS	300		
IVECO - EURO 450 / EUROTECH E 37T / POWER STAR 450 E37T / EUROTRAKKER	301		
MAXION	301		
MAXION - DIVERSOS MODELOS	301		
MERCEDES BENZ - HPN 1935 / HPN1530 / 1630L / 1938 / 1929 / 1932 / 1933 / 1934 / HPN 1941	301		
MERCEDES BENZ - 1632 / 1935 / 1938 / 1942 / 1951 / L / 2638 / 2654	302		
MERCEDES BENZ - 1318 / 1417 / 1418 / 1721 / 1420 / 1421 / 1520 / 1521	302		
MERCEDES BENZ - 1620 / 1621 / 1418 / 1418 / 1218 / 1618 / 1718 / 1720 / L1218 / 1620 / 1218	302		
MERCEDES BENZ - 1924 / 1524 / 1525 / 1625 / 2325	302		
MERCEDES BENZ - 2325 (L/LK/LB) / 1625 / 1524 / 1525	302		
MERCEDES BENZ - 370 / 371 / 1625 / 1621 / 1721 / 1519 / 1520 / 2219 / 2220	302		
RANDON - 425	302		
RANDON - RK 425 B / 430	302		
SCANIA - 110 / 111 / 112	303		
VOLVO - B 58 / B 10 M / URBANO ARTICULADO	303		
VOLVO - FH 12 / NH / NL12 / NL 10	303		
VOLVO - N 10 / 12	303		
VW - 42-300	303		
TABELA DE EQUIVALÊNCIAS			
TABELA DE EQUIVALÊNCIAS 1	305		
TABELA DE EQUIVALÊNCIAS 2	311		
TABELA DE NÚMERO DO FABRICANTE			
TABELA DE NÚMERO DO FABRICANTE	317		

Número NSK	Página	Número NSK	Página	Número NSK	Página
1205	229	16017	109, 119	22310EAE4	204, 207
1206	224	51103	167, 180	22310EAE4C3	216
1207	224	51104	204	22TM03C3**SA	43, 58
1305	216	51109	203	25877R/25821R	89, 90, 91, 94, 174, 175, 178
1306	222	51111	229	2780R/2720R	226, 227
2207	220	51117	224	2789RG3/2720R	43, 44, 49, 141, 145, 302
2208	222	51118	216	28BWK19B**01	51
2210	222	51124	216	28BWK19B**02	51
2219	157	10BSW03C2**	45, 46, 290	29322E	301
3205	86, 103, 105, 124, 126, 220,	11590R/11520R	40, 42	2B17-4-G-2T1	294
3206	86, 187, 188, 189,	1206K	224	30BD40-AT12	129
3207	180, 183, 185, 187, 188, 189	1207K	224	30BWD07	35
3208	170	1208K	224	31594R/31520R	38, 39, 41, 49, 89, 90, 174, 177
3209	229	1210KC3	224	32BD45-A-2T12DDUCG21	294
3304	83, 85, 87, 97, 101, 124, 126, 219	12BD2816T12VV	294	33281R/33462R	81, 173
3308	171	12BSW04	54, 57, 296, 297	33287R/33462R	81, 92, 95, 173, 208, 211, 234, 237
3309	97, 111, 121, 123, 124	1380R/1328R	81, 179	34BWD10B (em desenvolvimento)	45, 46, 48
4206	207	14125AR/14276R	81	3585R/3525R	88, 89, 93, 172, 173, 174
4207	207	18BSW11	54, 57, 296, 297	35BD219T12DDUCG21	32, 50, 51, 53, 54
6020	172	20TM01C4**	41, 49, 292	35BD5020T1XDDUM-01	33, 34, 43, 46, 47, 48, 295, 296
6805	52	21309EA	213	35BWD21 (em desenvolvimento)	33, 34, 35
6815	163, 164, 166, 168, 169	21317EAE4	187	368AR/362AR	43, 44, 49, 81, 84, 91, 94, 96, 178, 226, 228
6909	232, 235, 238	22206CE4C3S11	207	3780R/3720R	227
6913	160, 161, 162, 167	22207CE4C3S11	204	3782R/3720R	90, 96, 172, 174, 175, 176, 177, 178, 179, 223
6915	105, 106, 109	22210EAE4	207	37BWD07B	54, 55
6916	105, 109, 121	22211EAE4	213	37TM03C3**	41, 49, 292
16009	82	22217EA	213	387/382A	81, 92, 93, 94, 96, 178
16011	84	22217EAE4	212, 213	387A/382A	195, 198, 222
16016	103, 104, 110, 114, 124, 128, 291	22308EAE4C3	213		

Número NSK	Página
38BWD01A1	56
38BWD12	56
39590R/39520R	81, 82, 88, 89, 90, 92, 93, 94, 95, 96, 173, 174, 176, 179, 195
3982R/3920R	39, 43, 44, 49, 81, 84, 91, 92, 93, 94, 96, 173, 178, 179, 195, 198, 210, 222, 225, 226, 228, 233, 236
3984R/3920R	128, 129, 191, 194, 195, 217, 218, 222, 223, 226, 228
39BWD01L	33, 37, 38, 40, 41, 43, 46, 47, 50, 57, 58, 59, 60
40BD219T12DDUK-GCG33	35, 38
40BD45T12	290, 294
40BD49T12DDUKCG48S01	289, 290
40BW06	57
40BWD06J	31, 57, 58
40BWD12F	56
40TM03NXC3**	39, 46, 291
42381R/42584R	88, 91, 208, 211, 231, 234, 235, 237, 238, 293
42688/42620	81, 93
42BWD19	51
43BWD08B	50
45BWD07B	50
47686R/47620R	81, 173, 174
47BWKH02L	50
49BWKH16J	56
49BWKH47R	56
49BWKHS16L	56
49BWKHS47J	56
51118	216

Número NSK	Página
52400/52618	213
55200/55437	90
559R/552AR	112, 115, 136, 137, 145, 146
57BWKH02E-Y	50
580/572	89, 90, 91, 96, 125, 172, 174, 175, 176, 177, 178, 189, 208, 211, 212
594R/592AR	82, 89, 90, 93, 96, 172, 175, 176, 177, 178, 182, 186, 187, 189, 218, 219
6000DDU	288
6000DDUC3	288
6000DUC3	74, 75
6000U	61, 62, 63, 66, 67, 70
6001DDU	129, 292
6001DDUC3	49
6001U	36, 37, 61, 62, 65, 66, 67, 68, 69
6001UC3	58, 59, 60, 65, 68, 297
6001Z	68, 206
6002DDUC3	31, 45, 46, 47, 54, 289
6002DUC3	74, 75
6002U	64
6002Z	76, 78, 79
6003DDUC3	37, 40, 41, 42, 43, 45, 46, 50, 58, 59, 60, 81, 96, 200, 211, 217, 224, 229, 238, 289
6003DUC3	72, 75
6003T1XDDGA36-N-01	289, 294
6003U	65, 68, 76, 78, 79, 241, 242, 246, 248, 251, 253, 254, 255, 261, 274, 281, 282
6003UC3	65, 68
6004DDU	65, 197, 198, 199, 202, 213, 216, 217, 220
6004DDUC3	77, 289

Número NSK	Página
6004DUC3	72, 74, 75
6004U	61, 63, 64, 67, 68, 69, 77, 125, 136, 147, 152, 157, 164, 166, 192
6004Z	76, 77, 128, 206
6004ZC3	79
6004ZZ	76
6004ZZ	77
6005DDU	180, 184, 188, 189, 193, 199
6005DDUC3	35
6005U	63, 77, 181, 182, 185, 187
6006DDU	33, 55, 186, 198, 199, 202
6006DDUC3	54
6006U	65, 67, 68, 69, 180, 207
6007DDU	216, 221
6007DDUC3	151
6007N	98, 99, 101, 103, 106, 107, 114, 116, 118, 132, 141, 142, 143, 144, 146, 193
6007U	23, 141, 151, 152, 153, 155, 158, 159, 160, 161, 162, 163, 164, 165, 166, 167, 183, 185, 293
6007UC3	160, 167
6008DDU	192, 194, 197, 200, 202
6008DDUC3	217, 229
6008U	191, 192, 193, 212, 218, 219
6008UC3	229, 293
6008ZC3	293
6008ZCM	232, 233, 236
6009DDU	191, 194, 197, 199, 202, 214, 215
6009NR	195
6009U	82, 110, 134, 182, 183, 187, 188, 212, 230

Número NSK	Página
6009UC3	107, 109, 110, 119, 293, 301, 302, 303
6009Z	206
6009ZC3	293
6009ZZ	183
6010DDU	199, 208, 211, 212
6010DDUC3	222
6010U	82, 196, 200, 206, 235, 238
6010UC3	82, 196, 200, 206, 235, 238
6010UN	193
6010Z	195
6011DDU	199
6011U	82, 83, 86, 87, 104, 133, 135, 148, 151, 152, 153, 154, 170, 193, 196, 199, 201, 231, 232, 235
6011UC3	159, 162, 163, 168
6011ZZ	198, 203
6012DDUC3	87, 173
6012Z	206
6013U	217, 218, 219
6013UC3	229, 291
6014DDU	152, 157, 159, 163, 165
6014DDUC3	231, 235
6014U	156, 185, 186
6014UC3	108, 112, 116, 119, 149, 186
6014Z	212
6015Z	164, 170
6016DDUC3	199
6017NR	83
607DDMC3E	246, 290, 294

Número NSK	Página
608DDMC3	288, 289, 294
608UMC3	171, 172
608VVMC3E	72, 74, 75
608ZZMC1	289
608ZZMC3E	34, 35, 37, 38, 40, 41, 43, 45, 46, 47, 50, 246
608ZZMC5E	299, 300
609DDMC3E	290, 294
62/22	77
62/22C3	77
62/28DDU	96
62/32DDU	294
620DDU	92, 93
620DDUC3	36, 40, 41, 42, 56, 246, 279, 282, 289
620DUC3	71, 74
6200U	68
6200ZNR	93
6201DDU	81, 88, 95, 96, 97, 101, 104, 108, 110, 111, 113, 116, 120, 124, 126, 128, 134, 147, 156, 159, 161, 162, 168, 179, 180, 296
6201DDUC3	33, 34, 35, 36, 38, 40, 41, 42, 43, 45, 46, 47, 48, 49, 50, 51, 52, 54, 57, 58, 59, 60, 88, 89, 93, 94, 172, 173, 174, 175, 176, 177, 182, 184, 187, 188, 189, 207, 208, 230, 231, 233, 234, 235, 236, 237, 240, 241, 242, 243, 244, 245, 246, 247, 248, 249, 251, 252, 253, 254, 255, 273, 274, 275, 276, 278, 279, 280, 281, 282, 286, 288
6201DLA8	78, 79
6201DU	65, 66, 68
6201DUC3	75, 261, 276

Número NSK	Página
6201U	45, 61, 62, 66, 68, 85, 114, 136, 147, 150, 151, 153, 155, 156, 157, 160
6201UC3	38, 71, 74, 296
6201Z	241
6201ZC3	98, 113, 140, 154, 170, 181, 183, 185, 187, 89, 189
6201ZZ	159, 161, 170, 232
6201ZC3	58, 59, 60
6202-A-29J1DU8AUR	62, 64, 70
6202C2	38
6202DDU	56, 77, 159, 161, 162, 168, 170, 182, 185, 187, 188, 189, 196, 198, 200, 202, 216, 219, 221, 279
6202DDUC3	32, 37, 38, 40, 41, 42, 43, 45, 46, 47, 48, 54, 55, 56, 57, 58, 59, 60, 241, 253, 281, 282, 283, 297, 298, 299
6202DLA8	78, 79
6202DU	63, 65, 66, 67, 69, 70, 76, 78, 79
6202DUC3	63, 65, 66, 67, 69, 70, 76, 78, 79
6202G-A-13C2	296
6202M-A-15C2**	38, 297
6202U	36, 40, 41, 42, 61, 62, 63, 64, 67, 68, 69, 76, 151, 153, 154, 155, 157, 160, 170, 207, 208, 221
6202U-A-29J1UR	65
6202UC3	40, 76
6202Z	63, 65, 66, 67, 71, 77, 78, 79
6202ZC3	36, 71, 73, 74
6202ZZ	56, 83, 85, 86, 205, 208, 217, 218, 232, 241, 245, 246, 249, 281, 282
6203-A-21DDU8-01	239
6203DDU	31, 32, 55, 62, 67, 68, 81, 88, 129, 179, 191, 193, 196, 197, 198, 201, 202, 216, 220, 221

Número NSK	Página
6203DDUC3	31, 33, 34, 35, 36, 37, 38, 39, 40, 41, 42, 43, 44, 45, 46, 47, 48, 49, 50, 55, 56, 57, 58, 59, 60, 88, 89, 92, 93, 94, 95, 240, 241, 242, 246, 251, 253, 254, 261, 279, 280, 282, 283
6203DLA8	77, 78, 79
6203DU	61, 62, 64, 66, 67, 69, 70, 71
6203DUC3	74
6203U	55, 56, 61, 62, 66, 68, 71, 74, 76, 88, 116, 133, 137, 144, 173, 174, 179, 207, 208, 230, 233, 236, 290, 300
6203UC3	65, 66, 68, 98, 99, 101, 102, 104, 106, 107, 113, 114, 116, 118, 119, 120, 127, 132, 137, 138, 141, 142, 143, 146, 147, 150
6203VVC3	193
6203Z	64, 197, 202, 206, 217, 218
6203ZC3	75
6203ZZ	40, 42, 56, 83, 86, 87, 91, 92, 93, 191, 194, 195, 212, 217, 218, 230, 232, 233, 236, 239, 241, 246, 249, 281
6203ZC3	56
6204-A-16J1NXUR	62, 64, 70
6204DDU	62, 63, 64, 67, 69, 70, 71, 98, 99, 101, 103, 104, 105, 106, 107, 109, 110, 113, 114, 116, 118, 119, 120, 126, 128, 129, 132, 133, 136, 137, 138, 140, 144, 145, 147, 150, 196, 197, 198, 201, 202, 203, 219, 220
6204DDUC3	81, 174, 178, 187, 222, 246, 249, 282
6204DU	69, 71, 74
6204DUC3	71, 72, 73, 74
6204U	38, 39, 63, 64, 65, 66, 67, 68, 69, 76, 78, 79, 92, 93, 116, 122, 123, 125, 136, 140, 142, 147, 155, 181, 183, 185

Número NSK	Página
6204UC3	64, 301
6204Z	197, 202, 206, 207, 208, 300
6204ZC3	73
6204ZZ	191, 192, 194, 300
6204ZC3	83
6205-A-7DDUD7-G-01	239
6205C3**UR3	78, 79
6205C4**UR3	78, 79
6205DDU	97, 104, 105, 108, 109, 110, 111, 113, 114, 116, 120, 126, 127, 128, 131, 134, 136, 137, 138, 147, 149, 151, 152, 154, 156, 157, 158, 159, 162, 163, 164, 165, 166, 167, 170, 197, 198, 199, 202, 203, 219, 220, 221, 230, 231, 232, 233, 234, 235, 236, 237
6205DDUC3	71, 73, 151, 153, 154, 294
6205DU	160, 167
6205DUC3	72, 180, 286
6205U	51, 52, 54, 88, 125, 129, 148, 154, 155, 157, 160, 161, 168, 169, 179, 180, 182, 184, 185, 204, 205, 212, 216, 220
6205UC3	66, 76, 77, 153, 168, 214, 215, 217
6205UC4	66, 76, 77
6205Z	43, 44, 82, 84, 95, 96, 197, 202, 206, 219, 221, 230, 232, 233, 234, 236, 237
6205ZC3	71
6205ZZ	56, 192, 204, 205
6206-A-5NX5	45
6206DDU	87, 173, 196, 197, 198, 200, 201, 202, 203, 220, 221, 288
6206DDUC3	49
6206DDUC4	31
6206DDUNR	44, 45

Número NSK	Página
6206DU	189, 189
6206U	98, 99, 101, 102, 104, 106, 107, 108, 110, 111, 113, 114, 116, 118, 119, 120, 123, 127, 132, 133, 134, 135, 137, 138, 140, 141, 142, 143, 144, 146, 147, 149, 150, 180, 183, 185, 186, 187, 188, 189, 192, 200, 204, 205, 206, 207, 208, 212, 216, 219, 220, 221
6206UC3	36, 37, 41, 60
6206Z	193, 194, 205, 206, 207, 232
6206ZZ	56
6207-A-34	229
6207DDU	196, 197, 198, 201, 202, 203, 216, 221, 222
6207DDUC3	229
6207DDUNR	44, 45
6207U	67, 70, 71, 83, 86, 87, 88, 97, 151, 152, 153, 154, 155, 157, 158, 159, 160, 161, 162, 163, 164, 165, 166, 167, 168, 169, 170, 180, 183, 185, 192, 207, 218, 219, 231, 234, 235, 237
6207UC3	59, 193
6207Z	205, 206
6207ZC3	200
6207ZCM	221
6207ZNC3	49
6207ZNR	42
6207ZZ	232, 233, 234, 236, 237
6208DDU	31, 198, 202, 220
6208DDUC3	229
6208DU	213

Número NSK	Página
6208U	88, 95, 103, 105, 106, 107, 109, 110, 114, 116, 119, 120, 125, 129, 132, 141, 142, 143, 145, 146, 170, 178, 187, 188, 189, 196, 200, 201, 213, 214, 215, 216, 220, 221, 301
6208UN	301, 302, 303
6208ZC3	293
6208ZCM	232
6208ZZ	31, 192, 193, 195
6209DDU	196, 198, 199, 201, 202, 203, 211, 212
6209DDUC3	229, 288
6209NR	52
6209NRC3	55
6209U	51, 52, 88, 95, 97, 99, 173, 180, 182, 183, 204, 206, 212, 218, 219
6209UC3	103, 106, 114, 118, 143, 146
6209ZZ	181, 181, 182, 183
6210DDU	196, 197, 198, 199, 201, 202, 220
6210DDUC3	212
6210DDUNR	292
6210DU	199
6210U	87, 103, 105, 107, 125, 142, 146, 176, 180, 192, 193, 212, 217, 218, 230, 231, 233, 234, 235, 236, 237, 291
6210Z	203
6210ZZ	220
6210ZZNC4**	229, 291
6211DDU	198, 203, 300
6211DDUC3	101, 151
6211NC3	100, 108, 111, 117, 118
6211U	151, 152, 154, 155, 157, 159, 160, 161, 162, 163, 164, 166, 167, 192, 222

Número NSK	Página
6211UC3	108, 112, 114, 116, 117, 119, 120, 131, 148, 149, 182, 183, 184, 193, 196, 199, 200
6211Z	191, 193, 194, 290
6211ZNR	87, 91, 92, 95, 195, 196, 200, 208, 211, 291, 292, 293
6211ZZ	199
6212DDU	198, 203
6212DDUC3	229
6212NR	207, 208, 212
6212U	149, 152, 153, 154, 164, 165, 168, 169, 204, 205, 212, 222
6212UC3	291
6212ZCM	292
6212ZCMNR	291
6212ZNR	83
6213NC3	106, 109, 120
6214U	82, 204
6215NRC3	160, 161, 162, 163, 164, 166, 167, 168, 169
6215U	205
6216UC3	121
6218U	189, 189
6218UC3	105, 106, 109, 119
62201DDU8C3E	33, 34, 35, 81, 87, 88, 89, 90, 91, 96, 98, 99, 101, 102, 104, 106, 107, 108, 110, 111, 113, 114, 116, 118, 119, 120, 121, 126, 127, 128, 129, 132, 133, 134, 136, 137, 138, 139, 140, 141, 143, 144, 145, 147, 149, 150, 163, 164, 165, 168, 169, 175, 180, 182, 184, 186, 187, 188, 189, 239, 240, 241, 242, 243, 244, 245, 246, 247, 248, 249, 250, 251, 252, 254, 255, 256, 257, 258, 259, 260, 261, 262, 263, 264, 265, 266, 267, 268, 269, 270, 271, 272, 273, 274, 275, 276, 277, 278, 279, 280, 281, 282, 283, 284, 285, 286, 287

Número NSK	Página
62202DDUC3	36
62302DDUC3	36
62303T1XDDW1	293
629-A-4DDMC3	246, 294
63/28	42, 51
63/28Z	65
63001DDUC3E	41, 49
63001DDUC3E**	248, 251, 252, 253, 260, 261, 270
6301DDU	61, 66
6301DDUC3	71
6301DU	61, 62, 63, 64, 65, 66, 68, 69, 71, 78
6301DUC3	73, 74
6301Z	66, 67, 71, 76, 77
6301ZE	68
6301ZZ	62, 79
6302DDU	31, 51, 52, 62, 63, 64, 66, 77
6302DDUC3	51
6302DU	63, 65, 66, 69, 78
6302DUC3	72, 74, 75
6302U	83, 85, 87, 123, 134, 136, 137, 180, 182, 184, 185
6302Z	76, 195
6302ZC3	71, 73
6302ZCM	197, 202, 217, 218
6302ZE	68
6303DDU	31, 37, 38, 40, 41, 47, 49, 50, 52, 58, 59, 60, 63, 70, 220

Número NSK	Página
6303DDUC3	31, 35, 36, 38, 52, 59, 60, 72, 73, 74, 75, 81, 88, 96, 97, 98, 101, 104, 106, 109, 111, 113, 114, 116, 120, 121, 127, 128, 129, 132, 133, 140, 143, 144, 145, 147, 150, 152, 153, 163, 164, 165, 168, 169, 180, 181, 182, 184, 187, 188, 189, 207, 208, 230, 231, 233, 234, 235, 236, 237, 239, 240, 241, 242, 243, 244, 245, 247, 252, 253, 254, 255, 256, 257, 258, 259, 260, 261, 262, 263, 264, 265, 266, 267, 268, 269, 270, 271, 272, 273, 274, 275, 276, 279, 280, 281, 285, 286, 287, 288
6303DU	63, 64, 67, 68, 69, 78
6303DUC3	191, 194
6303U	31, 61, 71, 88, 114, 116, 129, 133, 134, 138, 139, 150, 156, 172, 173, 174, 175, 176, 177, 184, 232
6303UC3	183
6303Z	76, 77, 195, 239
6303ZC3	75
6303ZZ	230, 232, 233, 236, 281
6303ZZC3	114, 116, 120, 132, 133, 144
6304DDU	31, 64, 84, 185, 186, 197, 199, 201, 230, 231, 233, 234, 235, 236, 237
6304DDUC3	58, 59
6304DU	78
6304U	69, 76, 77, 83, 85, 86, 88, 129, 136, 137, 145, 151, 152, 153, 154, 157, 159, 160, 161, 162, 163, 164, 165, 166, 167, 168, 169, 170, 180, 182, 184, 186, 188, 189, 192, 230, 232, 234, 237, 238
6304UC3	61, 62, 66, 98, 101, 126, 127, 128, 129, 137, 139, 150, 155, 171, 172, 233, 236, 281
6304UR5	68
6304Z	51, 63, 230, 233, 236

Número NSK	Página
6304ZZ	195
6305DDU	64, 151, 152, 153, 154, 158, 159, 160, 161, 163, 164, 165, 166, 167, 168, 169, 170, 197, 199, 202, 221
6305DDUC3	72, 74, 152, 157
6305DUC3	72, 74
6305U	51, 52, 64, 122, 125, 136, 147, 148, 153, 155, 156, 159, 160, 161, 162, 163, 164, 165, 166, 167, 171, 172, 181, 184, 185, 188, 189, 192, 217, 218
6305UC3	44, 48, 58, 59, 73, 76, 153, 169, 192
6306AC3	57, 59
6306DDU	31, 82, 83, 85, 86, 191, 194, 197, 198, 199, 202, 203
6306DDUC3	282
6306DDUC4	35
6306DDUNRC3	44
6306NR	49, 212
6306U	187, 189, 192, 206, 217, 218, 219, 230, 232, 233, 236, 300
6306UC3	57, 58, 60, 229
6306Z	184, 185
6306ZC3	199
6306ZNR	51
6306ZNR3	44
6306ZZ	55, 300
6307-A-	39, 44
6307DDU	31, 92, 94, 191, 194, 200, 216, 219, 222, 300
6307DDUC3	217
6307DU	191, 194, 196, 201, 300
6307NR	196, 200, 219, 300

Número NSK	Página
6307U	153, 157, 168, 192, 194, 195, 200, 211, 212, 214, 215, 217, 219, 231, 232, 234, 235, 237, 292, 300
6307UC3	230, 233, 236
6307UN	39, 44, 292
6307Z	55
6307ZNR	95, 291, 292, 293
6307ZZ	300
6308A3DDPC5**	57
6308-A-6NX3	39, 46, 291, 292
6308DDU	195, 196, 199, 200, 220
6308N	87, 91, 92, 95
6308NR	87, 91, 92, 95, 291, 292, 293
6308NRC4	55, 56
6308U	82, 86, 114, 122, 140, 149, 217, 218, 220, 230, 231, 235
6308ZNR	95
6309C3	200
6309DDU	195, 196, 197, 198, 199, 200, 201, 203, 219, 220
6309NR	87, 92, 95
6309NRC3	160, 170
6309U	91, 92, 196, 200, 205, 220, 230, 232, 238, 291, 301
6309UC3	300, 301
6309ZC3	123, 124
6309ZNR	291, 292, 293
6309ZNR3	151, 154
6310DDU	84, 195, 199, 200
6310U	188, 188, 189, 197, 201, 204, 205, 219
6310UC3	125, 291

Número NSK	Página
6311C3	191, 194, 196, 201, 220, 301
6311U	163, 164, 170
6312NRC3	160, 161
6312UC3	108, 112, 116, 117, 119, 120, 134, 158, 171, 172
6313DDUC3	294
6313NRC3	160, 170
6313UC3	121, 125
6314NC3	84, 86, 103, 105, 106, 108, 109, 111, 127, 180, 183
6314NRC3	160, 161, 162, 167
6314U	103, 106, 110
6314UC3	115, 146, 148
6403C3	261
6403DDUC3	87, 251
6407C3	171
6409C3	169, 171
663R/653R	182, 182, 185, 186, 187
6805ZZ	205
683/672	182, 185
68450R/68712R	162
68462R/68712R	91
6903-A-1J2	62, 64, 70
6903DDUC3	294
6904DDUC3	74, 75, 294
6905DDUC3**	74, 293
7206BW	206
7210BW	224
78225R/78551R	90

Número NSK	Página
9285R/9220R	181, 181, 184, 188
B10-50T12DDNCXCG1-01	293, 294
B13-14J1UR	62, 64, 70
B15-69B-8T85G	290
B17-102A-A-1T1X-01	32, 34, 37, 38, 40, 41, 43, 45, 46, 47, 48, 50, 54, 96, 217, 238, 239, 242, 246, 248, 251, 252, 253, 254, 261, 271, 273, 275, 276, 277, 279, 281, 282, 286, 287, 289, 290, 297, 298, 299
B17-123T1X	135, 261, 276, 286
B17-126DDWC3**	81, 239, 241, 242, 243, 245, 246, 247, 248, 249, 250, 251, 252, 253, 254, 255, 256, 257, 258, 259, 260, 261, 262, 263, 264, 265, 266, 267, 268, 269, 270, 271, 272, 273, 275, 276, 277, 278, 279, 281, 282, 283, 284, 285
B17-141J1C3**UR	62, 64, 70
B17-147J1DUUR5	65, 66, 68
B17-152DLA8UR3U4	77
B17-88C2	46, 47
B17-99T1XDDG8CM	282
B28-28J1CG16**UR	64, 70
B32-43J1UR3CG16SC1	62, 70
B8-85T12DDN	294
BD35-12AT12DDU8	87, 173, 288
BL210	83
BL210ZNR*	224
BL211	84
BL220	216
BL305	168
BL307	229
BL307NR*	229

Número NSK	Página
BL308	216
BL310	83
BL312	162, 167
EP5-B17-127T1X	261, 276, 286
EP6003T1XDDU8CG-01	253, 279
H913842/H913810	187
HM212047-A-R/011R	90, 233, 236
HM212049RG3/011RG	89, 90, 172, 175, 176, 177, 178
HM218248RG3/210RG	152, 158, 159, 186, 211, 229, 230, 231, 234, 235, 237, 238
HM807040R/HM807010R	93
HM807046R/HM807010R	82, 84, 91, 92, 93, 94, 95, 104, 125, 147, 173, 178, 179
HM89449RG3N/410RGN	47, 53, 204
HM911242R/HM911210R	182, 182, 186, 187
HR30203J	31, 36, 37, 83, 85, 87, 88, 89, 90, 91, 114, 116, 120, 132, 133, 136, 137, 138, 141, 142, 143, 144, 146, 147, 150, 173, 175, 176, 177, 192, 207, 208, 211, 217, 218, 234, 237
HR30204J	83, 84, 85, 87, 88, 89, 90, 91, 103, 114, 116, 120, 125, 132, 133, 136, 137, 138, 141, 142, 143, 144, 146, 148, 150, 173, 175, 176, 177, 204, 207, 208, 223, 225, 228, 229, 233, 234, 236, 237
HR30205J	51, 97, 101, 103, 105, 111, 116, 125, 126, 127, 128, 135, 136, 137, 138, 140, 145, 146, 147, 148, 150, 192, 198, 202, 204, 208, 211, 217, 218, 219, 222, 223, 224, 228, 229
HR30206J	97, 101, 105, 126, 127, 128, 135, 136, 137, 138, 140, 145, 204, 209, 210, 223, 224
HR30207J	31, 36, 84, 192, 193, 204, 206, 209, 210, 211, 218, 219, 223, 224, 225, 226, 227, 228, 234, 237, 301

Número NSK	Página
HR30208J	53, 172, 197, 201, 204, 205, 206, 208, 211, 212, 217, 218, 221, 230, 231, 232, 233, 234, 236, 237
HR30209J	205, 206, 207, 210, 223
HR30210J	191, 192, 194, 195, 205, 208, 209, 210, 211, 222, 223, 224, 225, 227, 301
HR30211J	205, 207, 213
HR30212J	213, 226
HR30213J	86
HR30214J	100, 186, 188, 189
HR30215J	238
HR30216J	125
HR30217J	151, 152, 153, 154, 155, 157, 159, 160, 162, 163, 164, 165, 166, 167, 168, 170, 171, 185, 186, 187, 188, 189
HR30220J	109, 110, 121, 124, 130, 134, 135
HR30221J	82, 86
HR30222J	83, 85
HR30302J	97, 122, 123, 124, 130, 136, 140, 207, 208, 230
HR30304J	37
HR30305J	192, 193
HR30306J	84, 121, 128, 132, 181, 301
HR30307J	86, 301
HR30308J	97, 99, 100, 102, 103, 105, 106, 111, 112, 115, 117, 119, 122, 123, 124, 126, 127, 128, 131, 132, 135, 136, 137, 138, 140, 141, 142, 143, 144, 145, 146, 149, 223
HR30309J	84, 97, 111, 115, 122, 123, 124, 140, 142, 144, 149
HR30312J	97, 98, 118, 121, 123, 124, 126, 130, 135, 136, 140, 211, 229, 230, 231, 235

Número NSK	Página
HR30313J	103, 125, 131
HR31308J	230, 233, 234, 236, 237, 301
HR31309J	156
HR31312J	156, 211, 230, 233, 234, 235, 237
HR31313J	156
HR31314J	154
HR32005XJ	216
HR32006XJ	204
HR32007XJ	36, 204
HR32008XJ	52, 204, 300
HR32009XJ	35, 52, 171
HR32010XJ	206
HR32011XJ	113, 134, 208, 292
HR32012XJ	113, 134, 208, 211, 292
HR32014XJ	113, 134, 141, 145
HR32015XJ	88, 89, 90, 91, 118, 186, 188, 189, 301
HR32016XJ	224
HR32017XJ	107, 108, 113, 134, 139, 143, 144, 145, 148, 185, 186, 187, 188, 189
HR32018XJ	99, 101, 102, 104, 105, 107, 112, 113, 116, 117, 119, 120, 127, 131, 132, 134, 138, 139, 141, 143, 144, 145, 147, 150, 213
HR32019XJ	106, 118, 127, 138, 139, 142, 150, 211, 229, 232, 234, 235, 237
HR32020XJ	99, 101, 102, 104, 105, 107, 110, 119, 120, 134, 141, 143, 144, 145, 147, 149, 150, 152, 153, 154, 157, 158, 164, 165, 166, 168, 171, 221
HR32022XJ	113, 121, 139, 143, 144, 157, 162, 163, 164, 165, 166, 169
HR32024XJ	110, 149

Número NSK	Página
HR32205	104, 110, 114, 120, 127, 134, 139, 147, 150
HR32206J	86, 209, 224
HR32207J	158, 161, 162, 168, 171, 209
HR32208J	132, 141, 145, 151, 152, 153, 158, 160, 161, 162, 165, 166, 168, 169, 212, 230, 231, 233, 234, 235, 236, 237, 238
HR32209J	302
HR32210J	145, 172, 197, 201, 202, 208, 209, 210, 211, 212, 222, 224, 225, 226, 227, 228, 230, 231, 232, 233, 234, 235, 236, 237
HR32211J	121, 129, 130
HR32211J	213
HR32212J	121, 122, 123, 124, 135, 136, 209, 210, 225, 226, 227
HR32213J	82, 83, 85, 86, 133, 181, 182, 183
HR32214J	86, 121, 122, 124, 130, 135, 141
HR32216J	97, 98, 99, 102, 104, 123, 124, 126, 134, 135, 136, 140, 141, 147, 151, 171, 210, 226, 227, 293, 296
HR32218J	104, 125, 147, 151, 152, 153, 154, 155, 157, 159, 160, 161, 162, 163, 164, 165, 166, 167, 169, 170, 189, 210, 227, 293, 296, 301, 302, 303
HR32219J	83, 85, 125, 153, 167, 182, 184, 186, 188, 189
HR32220J	158, 161, 162, 168, 171
HR32222J	83, 85
HR32228J	213
HR32304J	36, 84, 133
HR32305J	122, 133
HR32306J	98, 121, 122, 129, 130, 132, 133, 151, 152, 153, 158, 160, 161, 162, 164, 165, 166, 168, 169

Número NSK	Página
HR32307J	94, 96, 97, 98, 100, 104, 112, 115, 121, 123, 124, 126, 135, 136, 140, 146, 150
HR32308J	82, 84, 85, 151, 152, 153, 154, 155, 157, 158, 159, 160, 161, 162, 163, 164, 165, 166, 167, 169, 170
HR32309J	82, 83, 84, 104, 105, 106, 109, 110, 112, 115, 125, 127, 128, 131, 138, 139, 142, 143, 152, 153, 156, 157, 158, 163, 164, 165, 166, 167, 168, 172, 180, 181, 182, 183
HR32310J	105, 106, 109, 112, 119, 120, 121, 127, 128, 134, 135, 138, 139, 142, 144, 187, 188, 189, 301, 302, 303
HR32311J	82, 151, 152, 153, 154, 157, 158, 159, 160, 161, 162, 163, 164, 166, 167, 170
HR32312J	82, 83, 84, 86, 110, 124, 152, 153, 156, 157, 158, 163, 164, 165, 166, 167, 168, 172
HR32313J	84, 85, 154, 170
HR32314J	105, 107, 109, 111, 121, 124, 127, 134, 138, 139, 143
HR32315J	83, 85, 160, 161, 162, 164, 165, 167, 168
HR32316J	158, 162, 168, 171
HR33011J	100, 108, 111, 115, 117, 118, 129, 131, 132, 133, 148
HR33017J	156, 158, 162, 163, 164, 165, 166, 169, 171, 172
HR33018J	158, 171
HR33019J	98, 99, 100, 102, 104, 106, 107, 108, 109, 112, 113, 115, 117, 119, 126, 127, 129, 131, 135, 136, 137, 138, 140, 141, 142, 143, 144, 145, 147, 148, 150
HR33020J	100, 102, 104, 106, 107, 113, 115, 117, 119, 120, 127, 128, 130, 131, 134, 138, 139, 141, 142, 144, 145, 147, 150
HR33021J	106, 107, 127, 130, 138, 139, 142

Número NSK	Página
HR33022J	109, 110, 121, 127, 130, 134, 138, 148
HR33109J	118, 119, 128, 132, 301
HR33110J	101, 103, 187, 188
HR33111J	98, 108, 129, 132, 140, 148
HR33112J	114, 131, 148, 149
HR33113J	100, 108, 111, 114, 117, 118, 149
HR33114J	112, 113, 117, 119
HR33115J	106, 107, 109, 110, 121, 124, 127, 134, 138, 139, 143
HR33116J	110, 113, 120, 139, 142, 144, 145
HR33117J	101, 102, 104, 106, 107, 113, 115, 118, 119, 120, 127, 128, 131, 134, 138, 139, 141, 144, 145, 147, 150, 301
HR33205J	52, 128, 130, 132, 208, 211, 292
HR33207J	112, 134
HR33208J	94, 96, 98, 99, 100, 102, 103, 104, 105, 107, 112, 115, 117, 119, 131, 135, 140, 141, 142, 144, 145, 146, 150, 152, 153, 157, 163, 164, 165, 166, 167, 168, 169, 186, 188, 189, 213
HR33209J	99, 100, 108, 111, 115, 117, 118, 131, 148, 149, 150
HR33210J	99, 100, 102, 105, 107, 108, 109, 110, 111, 115, 117, 118, 120, 130, 131, 142, 144, 145, 148, 149
HR33212J	100, 108, 111, 115, 117, 118, 131, 148, 149, 158, 185, 186
HR33213J	98, 99, 100, 102, 103, 105, 107, 112, 115, 117, 119, 121, 131, 133, 142, 144, 145, 146, 150
HR33214J	100, 102, 105, 107, 109, 110, 119, 120, 130, 142, 144, 145, 148, 150
HR33215J	98, 99, 100, 102, 104, 106, 107, 108, 109, 112, 113, 116, 118, 119, 120, 126, 127, 130, 131, 135, 136, 137, 138, 140, 141, 143, 145, 147, 148, 150, 171

Número NSK	Página
HR63/28-A-7J1CG-01	77
HR6302CG16**UR3	77
HR6305C3	48
HTF32218JG5UR4	213
JHM522649R/ JHM522610R	157, 158
JL68145R/JL68111ZR	38
JL69349R/JL69310R	47
JM716649/JM716610	90, 175, 176, 177
JM720249RG3/210RG	158
L17	55, 88, 89, 90, 91, 97, 122, 123, 124, 136, 141, 173, 174, 208, 230, 233, 236
L44649R/610RNES4C*01	36, 37
L44649R/L44610R	37, 42, 45
L45449R/410RNES4C*01	38, 43, 45, 46, 47, 48, 50, 57, 58, 60
LM102949R/910R	56, 57
LM11749RG3 / LM11710RGNES02	38, 43, 45, 46, 47, 48, 50, 58
LM11949R/LM11910R	31, 32, 36, 38, 39, 40, 41, 42, 43, 44, 48, 49, 51, 58, 59, 191, 192, 193, 194, 195, 197, 201, 218
LM29749R/LM29710R	38
LM29749R/LM29711R	43, 45, 46, 48
LM300849RG3/811RG	37, 38, 44, 53, 54, 58, 59, 60
LM48548R/LM48510R	31, 32, 38, 39, 40, 41, 43, 44, 53, 54, 57, 179, 191, 192, 193, 194, 195, 197, 201, 208, 211, 212, 218, 219, 221, 225, 226, 228, 231
LM501349RG/314RG	44, 81, 204, 211, 225
LM501349R-L-/31-02LC	39, 43, 49, 52, 81, 92, 94, 96, 191, 193, 197, 201, 208, 217, 218, 219, 221, 222, 223, 235, 238

Número NSK	Página
LM503349RU42/310R	52
LM603049RG/011RG	52, 191, 192, 193, 194, 195, 208, 211, 212, 222, 231
LM67048R/010RNES4B01	48
LM67048R/LM67010R	31, 32, 41, 44, 49, 59, 196, 198, 200, 203, 224, 225, 228
LM78349R/310ARSA**	36, 37, 38, 42, 44, 49, 57
M12649R/610RNES-01LC	39, 43, 44, 49, 53, 57, 179, 218, 219, 221, 222
N207ETC3	58
N2211W	159
N306ET	286
N306WC3	180, 182, 184
N307W	238
N309W	121, 122, 123
NJ205ET	31
NJ206ET	31
NJ207EW	170
NJ210EWC3	204
NJ211EW	213
NJ214W	125
NJ2206W	122, 133
NJ2208W	170
NJ2210ETC3	301
NJ2211M	97, 115, 122, 140, 144, 149
NJ221W	86
NJ2305W	103
NJ2308W	86
NJ2309ETC3	187, 187
NJ304ET	122, 133
NJ305EW	104, 108, 110, 111, 114, 116, 120, 124, 126, 127, 134, 136, 137, 139, 148, 149

Número NSK	Página
NJ307EW	83
NJ309ET	219, 293
NJ309ETC3	196, 200, 203, 231, 293
NJ309EWC3	238
NJ313EM	301
NJ408W	170
NU206EW	188, 188
NU208EW	132
NU209EW	111, 112, 115, 116, 121, 122, 135, 136, 137, 140, 142, 146
NU2207W	170
NU2210W	82, 86
NU2211W	83, 85
NU2306W	159, 160, 167
NU2308EW	86
NU2312ET	82, 86
NU308EW	84
NU309EW	159, 160, 167, 234, 235, 237, 293
NU310EMC3	230, 232, 233, 235, 236
NU310ETC3	229, 232, 233, 235, 236
NUP206EW	148
NUP212EW	125
NUP2205ET	31
NUP2212W	141, 142, 143, 144, 182, 184, 187, 188, 189, 302
NUP2213W	203
NUP304W	98, 128, 139
NUP308EW	84
NUP309ET	231, 232
NUP309ETC3	203
NUP309EW	180, 181, 182, 184, 188, 291, 293

Número NSK	Página
NUP310EW	141, 142, 143, 145
NUP310EWC3	301, 302
NUP311EW	105, 106, 109, 111, 115, 117, 119, 120, 125
NUP312ET	301, 302, 303
NUP314EM	301, 302, 303
NUP314W	84, 86, 103, 105, 106, 108, 110, 115, 128, 139, 142, 146, 148, 180, 183
QJ208N2MA	132
QJ209N2MA	112, 115, 121, 122, 135, 136, 140, 146
QJ212N2MA	112, 115, 131, 132, 135, 136, 137, 138, 140, 141, 142, 143, 145, 146, 149
TM206-A-10NX10C3**	45, 48
TM206C3	48
TM207*NC3**UR	45, 48
TM210NRU2	191, 290
TM210NU2	191, 290
TM305-A-12CG20*-01	46
TM306-A-7NX7C3**	48
TM308	291
TM308-A-9NX3	81
ZA-38BWD26E1	51
ZA-42KWD10	57
ZA-43BWD14A1	50, 51
ZA-43BWD15B	50
ZA-45BWD03	51
ZA-48BWD02A	50
ZA-49BWD03	57
ZA-51BWD01B	50
ZA-62TB0629B25	56
ZA-67STD85	96
ZA-75SPF0309	56

NSK

Linha Leve

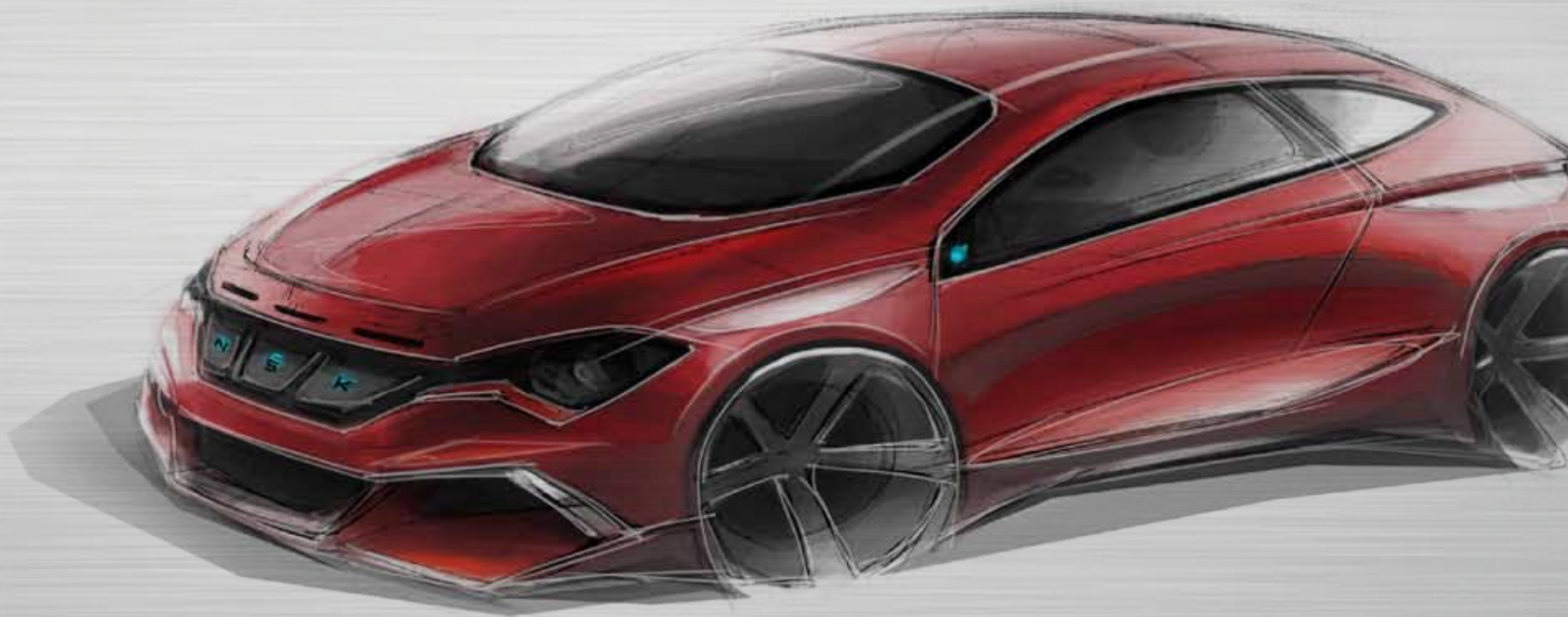



	01 Data de Fabricação	Motorização / Câmbio	Descrição		Número do Fabricante	NSK Número NSK	Dimensões (mm)			Qtde	Observações / Posição de Aplicação
			Grupo	Aplicação			d	D	B		
ALFA ROMEO	2300										
	-	B / SL / TI 4	Câmbio	Eixo intermediário	105121326000	NUP2205ET	25,00	52,00	18,00	1	
	-	B / SL / TI 4	Câmbio	Eixo intermediário	105121326000	NJ206ET	30,00	62,00	16,00	-	
	-	B / SL / TI 4	Câmbio	Eixo secundário	105121391000	NJ205ET	25,00	52,00	15,00	-	
	-	B / SL / TI 4	Cardan	Suporte	105391512300	6206DDUC4	30,00	62,00	16,00	-	
	-	B / SL / TI 4	Elétrico	Alternador	28043180	6203DDUC3	17,00	40,00	12,00	-	Lado polia
	-	B / SL / TI 4	Elétrico	Ar condicionado	102121014101	6203DDU	17,00	40,00	12,00	-	
	-	B / SL / TI 4	Suspensão	Roda dianteira	2900/62204	HR30207J	35,00	72,00	18,25	1	Lado interno
-	B / SL / TI 4	Suspensão	Roda traseira	102121730100	6208ZZ	40,00	80,00	18,00	-		
ASIA MOTORS	TOPIC										
	-		Elétrico	Alternador	822010100	6303DDUC3	17,00	47,00	14,00	1	
	-		Câmbio	Eixo intermediário	M50217299A	6304DDU	20,00	52,00	15,00	1	
	-		Câmbio	Eixo primário	K71E17205	6307DDU	35,00	80,00	21,00	1	
	-		Câmbio	Eixo secundário	K71E17295	6208DDU	40,00	80,00	18,00	1	
	TOWNER										
	-		Elétrico	Alternador	DAB21003	6002DDUC3	15,00	32,00	9,00	-	Lado coletor
	-		Elétrico	Alternador	DAB22003	6302DDU	15,00	42,00	13,00	1	Lado polia
	-		Câmbio	Eixo secundário	AA10017206	6303U	17,00	47,00	14,00	-	
	-		Câmbio	Eixo secundário	AA10017207	6303DDU	17,00	47,00	14,00	1	
-		Suspensão	Roda dianteira	AA10033075	HR30203J	17,00	40,00	13,25	-	Lado externo	
-		Suspensão	Roda traseira	AA10026151	6306DDU	30,00	72,00	19,00	2	Lado interno / Lado externo	
AUDI	A3										
	A partir de 1997	1.6 / 1.8 / 1.8T	Suspensão	Roda dianteira	1J0407625	40BWD06J	40,00	74,00	40,00	1	Sem ABS
CHRYSLER	1800										
	-	SE / GL / Polara	Eixo traseiro	Diferencial	1671336	LM48548R/LM48510R	34,93	65,09	18,29	-	
	-		Suspensão	Roda dianteira	1615339	LM67048R/LM67010R	31,75	59,13	16,76	1	Lado interno
	-		Suspensão	Roda dianteira	1615336	LM11949R/LM11910R	19,05	45,24	16,64	1	Lado externo
	CHEROKEE										
-	Diesel	Embreagem	Apoio	-	6203DDU	17,00	40,00	12,00	-		



01	Motorização / Câmbio	Descrição		Número do Fabricante	NSK Número NSK	Dimensões (mm)			Qtde	Observações / Posição de Aplicação
		Grupo	Aplicação			d	D	B		
D 100										
-		Suspensão	Roda dianteira	1615336	LM11949R/LM11910R	19,05	45,24	16,64	-	Lado externo
-		Suspensão	Roda dianteira	2986540	LM48548R/LM48510R	34,93	65,09	18,29	-	Lado interno
DART										
-		Suspensão	Roda dianteira	1615336	LM11949R/LM11910R	19,05	45,24	16,64	1	Lado externo
-		Suspensão	Roda dianteira	1615339	LM67048R/LM67010R	31,75	59,13	16,76	-	Lado interno
DIVERSOS MODELOS										
-		Elétrico	Ar condicionado	-	35BD219T12DDUKCG21	35,00	55,00	20,00	-	
GRAN CHEROKEE										
-	Diesel	Embreagem	Apoio	-	6203DDU	17,00	40,00	12,00	-	
GRAN SEDAN										
-		Suspensão	Roda dianteira	1615336	LM11949R/LM11910R	19,05	45,24	16,64	-	Lado externo
-		Suspensão	Roda dianteira	1615339	LM67048R/LM67010R	31,75	59,13	16,76	-	Lado interno
LE BARON										
-		Suspensão	Roda dianteira	1615336	LM11949R/LM11910R	19,05	45,24	16,64	-	Lado externo
-		Suspensão	Roda dianteira	1615339	LM67048R/LM67010R	31,75	59,13	16,76	1	Lado interno
MAGNUM										
-		Suspensão	Roda dianteira	1615336	LM11949R/LM11910R	19,05	45,24	16,64	1	Lado externo
-		Suspensão	Roda dianteira	1615339	LM67048R/LM67010R	31,75	59,13	16,76	1	Lado interno
PT CRUISER										
A partir de 2003		Suspensão	Roda dianteira	05272448AA	42BWD19	42,00	76,00	39,00	-	
DIVERSOS MODELOS										
-		Elétrico	Ar condicionado	-	35BD219T12DDUKCG21	35,00	55,00	20,00	-	
MODELOS PICASSO										
-	2.0 EW	Elétrico	Alternador	2545291	6202DDUC3	15,00	35,00	11,00	-	Lado coletor
-		Elétrico	Alternador	2545291	6202DDUC3	15,00	35,00	11,00	1	Lado coletor
-	2.0 EW	Elétrico	Alternador	2545202	B17-102A-A-1T1X-01	17,00	47,00	14,00	1	Lado polia
-		Elétrico	Alternador	2545202	B17-102A-A-1T1X-01	17,00	47,00	14,00	1	Lado polia

CHRYSLER

CITROËN



	01 Data de Fabricação	Motorização / Câmbio	Descrição		Número do Fabricante	NSK Número NSK	Dimensões (mm)			Qtde	Observações / Posição de Aplicação
			Grupo	Aplicação			d	D	B		
CITROËN	XANTIA										
	-	2.0 8V / 16V	Eixo dianteiro	Semi-eixo	-	6006DDU	30,00	55,00	13,00	1	
	XSARA										
	-	1.8 16V / 2.0 (8V/16V)	Eixo dianteiro	Semi-eixo	-	6006DDU	30,00	55,00	13,00	-	
	XSARA PICASSO										
-	1.6 8V / 1.8 16V (Importado) / 2.0 (Nacional)	Eixo dianteiro	Semi-eixo	-	6006DDU	30,00	55,00	13,00	-		
ZX											
-	2.0 8V	Eixo dianteiro	Semi-eixo	-	6006DDU	30,00	55,00	13,00	-		
DAEWOO	CIELLO										
	Até 1998		Suspensão	Roda dianteira	-	39BWD01L	39,00	72,00	37,00	-	
	ESPERO										
	-	2.0 8V / Todos 16V	Suspensão	Roda dianteira	-	39BWD01L	39,00	72,00	37,00	-	
NUBIRA											
-	1.6	Suspensão	Roda dianteira	-	39BWD01L	39,00	72,00	37,00	-		
FIAT	147										
	A partir de 1986		Suspensão	Roda dianteira	464334	35BWD21 (em desenvolvimento)	35,00	68,00	37,00	-	
	147 / ELBA / OGGI										
	-		Elétrico	Alternador	7073072 / 28043160	6201DDUC3	12,00	32,00	10,00	-	Lado coletor
	-		Elétrico	Alternador	-	62201DDU8C3E	12,00	32,00	14,00	1	Lado coletor
	-		Elétrico	Alternador	7076229 / 28043180	6203DDUC3	17,00	40,00	12,00	-	Lado polia
147 / OGGI / PANORAMA / SPAZIO											
-		Elétrico	Alternador	-	62201DDU8C3E	12,00	32,00	14,00	1	Lado coletor	
BRAVA											
-		Elétrico	Rolamento da Embreagem Eletromagnética do AC	51941800	35BD5020T1XDDUM-01	35,00	50,00	20,00	1		



01 Data de Fabricação	Motorização / Câmbio	Descrição		Número do Fabricante	NSK Número NSK	Dimensões (mm)			Qtde	Observações / Posição de Aplicação
		Grupo	Aplicação			d	D	B		
DOBLÔ										
-		Elétrico	Alternador	Nº Bosch F00M990407	B17-102A-A-1T1X-01	17,00	47,00	14,00	1	Alternador Bosch - GCB2 (70 A)
-		Elétrico	Rolamento da Embreagem Eletromagnética do AC	51941800	35BD5020T1XDDUM-01	35,00	50,00	20,00	1	
-		Elétrico	Limpador de para-brisa dianteiro	-	608ZZMC3E	8,00	22,00	7,00	1	
ELBA										
-		Elétrico	Alternador	28043160	6201DDUC3	12,00	32,00	10,00	1	Lado coletor
-		Elétrico	Alternador	28043180	6203DDUC3	17,00	40,00	12,00	1	Lado polia
-		Elétrico	Alternador	-	62201DDU8C3E	12,00	32,00	14,00	1	Lado coletor
1986-1993		Suspensão	Roda dianteira	4643334	35BWD21 (em desenvolvimento)	35,00	68,00	37,00	1	
FIASA										
-		Elétrico	Alternador	Nº Bosch F00M990407	B17-102A-A-1T1X-01	17,00	47,00	14,00	-	Alternador Bosch - GCB2 (70 A)
FIORINO										
-		Elétrico	Alternador	28043160	6201DDUC3	12,00	32,00	10,00	-	Lado coletor
-		Elétrico	Alternador	28043180	6203DDUC3	17,00	40,00	12,00	-	Lado polia
-		Elétrico	Alternador	-	62201DDU8C3E	12,00	32,00	14,00	-	Lado coletor
1986-1993		Suspensão	Roda dianteira	4643334	35BWD21 (em desenvolvimento)	35,00	68,00	37,00	1	
IDEA										
-	1.4	Suspensão	Roda dianteira	5947564	35BWD21 (em desenvolvimento)	35,00	68,00	37,00	1	
MAREA / BRAVA										
-		Elétrico	Limpador de para-brisa dianteiro	-	608ZZMC3E	8,00	22,00	7,00	-	
PALIO										
-		Elétrico	Rolamento da Embreagem Eletromagnética do AC	51941800	35BD5020T1XDDUM-01	35,00	50,00	20,00	1	
-	Exceto 1.8 e Adventure	Suspensão	Roda dianteira	46439334 / 5947564	35BWD21 (em desenvolvimento)	35,00	68,00	37,00	-	
PALIO / SIENA										
-		Elétrico	Limpador de para-brisa dianteiro	-	608ZZMC3E	8,00	22,00	7,00	-	

FIAT



01 Data de Fabricação	Motorização / Câmbio	Descrição		Número do Fabricante	NSK Número NSK	Dimensões (mm)			Qtde	Observações / Posição de Aplicação
		Grupo	Aplicação			d	D	B		
PALIO WEEKEND										
-	Exceto 1.8 e Adventure	Suspensão	Roda dianteira	46439334 / 5947564	35BWD21 (em desenvolvimento)	35,00	68,00	37,00	1	
SIENA										
-	Exceto 1.8 e Adventure	Suspensão	Roda dianteira	46439334 / 5947564	35BWD21 (em desenvolvimento)	35,00	68,00	37,00	1	
TEMPRA										
-	2.0 16V	Câmbio	Ponta semi-eixo	4391365	6306DDUC4	30,00	72,00	19,00	-	
-		Elétrico	Alternador	7075304	6303DDUC3	17,00	47,00	14,00	1	Lado polia
-		Elétrico	Alternador	7075306	62201DDU8C3E	12,00	32,00	14,00	1	Lado coletor
-		Elétrico	Ar condicionado	-	40BD219T12DDUK-GCG33	40,00	62,00	24,00	-	
-	2.0 16V	Suspensão	Roda dianteira	82390273	35BWD21 (em desenvolvimento)	35,00	68,00	37,00	-	
TIPO										
-	2.0 SLX 16V	Câmbio	Câmbio - Diferencial	4393442	HR32009XJ	45,00	75,00	20,00	-	
-	2.0 SLX 16V	Câmbio	Polia tensora / balanc. dinâmico	7541712	6005DDUC3	25,00	47,00	12,00	-	
UNO										
-		Câmbio	Alternador	-	62201DDU8C3E	12,00	32,00	14,00	-	Lado coletor
-		Elétrico	Ar condicionado	-	40BD219T12DDUK-GCG33	40,00	62,00	24,00	-	
-		Motor	Arrefecimento	-	608ZZMC3E	8,00	22,00	7,00	1	
-		Elétrico	Limpador de para-brisa dianteiro	-	608ZZMC3E	8,00	22,00	7,00	1	
Até 1985		Suspensão	Roda dianteira	7603486	30BWD07	30,00	60,00	37,00	1	
UNO / ELBA / PRÊMIO										
A partir de 1987		Suspensão	Roda dianteira	5947564	35BWD21 (em desenvolvimento)	35,00	68,00	37,00	-	
UNO / FIORINO / PRÊMIO										
-		Elétrico	Alternador	7073072 / 28043160	6201DDUC3	12,00	32,00	10,00	-	Lado coletor
-		Elétrico	Alternador	-	62201DDU8C3E	12,00	32,00	14,00	1	Lado coletor
-		Elétrico	Alternador	7076229 / 28043180	6203DDUC3	17,00	40,00	12,00	-	Lado polia



	01 Data de Fabricação	Motorização / Câmbio	Descrição		Número do Fabricante	NSK Número NSK	Dimensões (mm)			Qtde	Observações / Posição de Aplicação
			Grupo	Aplicação			d	D	B		
FIAT	UNO / PREMIO / ELBA / FIORINO										
	-	2.0	Elétrico	Alternador	28043180	6203DDUC3	17,00	40,00	12,00	-	Lado polia
	-	2.0	Elétrico	Alternador	28043160	6201DDUC3	12,00	32,00	10,00	-	Lado coletor
	-	1.6	Motor	Bomba d'água	-	62302DDUC3	15,00	42,00	17,00	-	
	-	1.6	Motor	Bomba d'água	-	62202DDUC3	15,00	35,00	14,00	1	
-			Direção	Pinhão	-	6202U	15,00	35,00	11,00	1	
FORD	BELINA / CORCEL										
	-		Elétrico	Alternador	-	6303DDUC3	17,00	47,00	14,00	-	
	-		Elétrico	Alternador	80227	6203DDUC3	17,00	40,00	12,00	-	Lado polia
	-		Motor	Bomba d'água	46558	6202ZC3	15,00	35,00	11,00	-	
	A partir de 1979		Caixa de transferência	Caixa de transferência	11617	6206UC3	30,00	62,00	16,00	-	
	-	Câmbio de 4 marchas	Câmbio	Câmbio	BD1M7025A	HR30203J	17,00	40,00	13,25	1	
	-		Diferencial	Diferencial	-	HR30207J	35,00	72,00	18,25	-	
	Até 1978		Direção	Direção	8575673	6001U	12,00	28,00	8,00	1	
	Até 1978		Eixo dianteiro	Eixo dianteiro	49996	HR32007XJ	35,00	62,00	18,00	-	Lado interno / Lado externo
	-		Eixo dianteiro	Eixo dianteiro	-	LM78349R/310ARSA**	35,00	62,00	17,00	1	
	-		Eixo traseiro	Eixo traseiro	-	L44649R/610RNES4C*01	26,99	50,29	14,73	-	
	Até 1978		Motor	Motor	80339	6202U	15,00	35,00	11,00	-	
	-		Transmissão	Transmissão	-	HR30203J	17,00	40,00	13,25	-	
-		Transmissão	Transmissão	-	HR32304J	20,00	52,00	22,25	-		
BELINA / CORCEL / DEL REY / PAMPA											
-		Elétrico	Alternador	80227	6203DDUC3	17,00	40,00	12,00	1	Lado polia	
Até 1973		Elétrico	Alternador	80235	6200DDUC3	10,00	30,00	9,00	1	Lado coletor	
-		Elétrico	Alternador	-	6303DDUC3	17,00	47,00	14,00	-		
-		Elétrico	Alternador	-	6201DDUC3	12,00	32,00	10,00	1		
-		Motor	Bomba d'água	46557	6202DUC3	15,00	35,00	11,00	1		
A partir de 1977		Câmbio	Câmbio	B5A1216A/B5A1217A	LM11949R/LM11910R	19,05	45,24	16,64	-	Lado externo	
-		Câmbio	Câmbio - Diferencial	8575681	HR30207J	35,00	72,00	18,25	1		
-		Câmbio	Câmbio - Diferencial	BD1M7025A	HR30203J	17,00	40,00	13,25	-		



01 Data de Fabricação	Motorização / Câmbio	Descrição		Número do Fabricante	NSK Número NSK	Dimensões (mm)			Qtde	Observações / Posição de Aplicação
		Grupo	Aplicação			d	D	B		
-		Câmbio	Câmbio - Diferencial	BD1M7A453A	HR30304J	20,00	52,00	16,25	-	
-		Diferencial	Diferencial	-	LM300849RG3/811RG	41,00	68,00	18,00	1	
-		Direção	Direção	-	6001U	12,00	28,00	8,00	1	
A partir de 1971		Eixo dianteiro	Eixo dianteiro	11427548/11427549	LM78349R/310ARSA**	35,00	62,00	17,00	-	Lado interno
A partir de 1971		Eixo dianteiro	Eixo dianteiro	11427548/11427549	LM78349R/310ARSA**	35,00	62,00	17,00	-	Lado externo
Até 1977		Eixo traseiro	Eixo traseiro	49979	HR30304J	25,00	52,00	16,25	1	Lado externo
-		Eixo traseiro	Eixo traseiro	527994/527995	L44649R/610RNES4C*01	26,99	50,29	14,73	1	Lado interno
COURIER										
-	1.0 / 1.6	Elétrico	Alternador	2545202	B17-102A-A-1T1X-01	17,00	47,00	14,00	1	Lado polia
-	1.0 / 1.6	Elétrico	Alternador	2545291	6202DDUC3	15,00	35,00	11,00	1	Lado coletor
-	1.0 / 1.3	Elétrico	Alternador	-	6003DDUC3	17,00	35,00	10,00	1	Lado coletor
-	1.0 / 1.3	Elétrico	Alternador	-	6203DDUC3	17,00	40,00	12,00	1	Lado coletor
-		Motor	Motor	1002mr200/01	608ZZMC3E	8,00	22,00	7,00	1	
-	1.0 / 1.3	Motor	Motor	-	6303DDU	17,00	47,00	14,00	1	
-		Eixo dianteiro	Roda dianteira	547407625	39BWD01L	39,00	72,00	37,00	1	
DEL REY / PAMPA / SCALA										
-		Elétrico	Alternador	80227	6203DDUC3	17,00	40,00	12,00	1	Lado polia
-		Caixa de transferência	Caixa de transferência	11617	6206UC3	30,00	62,00	16,00	1	
-	Câmbio de 4 marchas	Câmbio	Câmbio	BD1M7025A	HR30203J	17,00	40,00	13,25	1	
-		Direção	Direção	8575673	6001U	12,00	28,00	8,00	1	
ECOSPORT										
-	1.0 Supercharger	Elétrico	Alternador	2545202	B17-102A-A-1T1X-01	17,00	47,00	14,00	1	Lado polia
-	1.0 Supercharger	Elétrico	Alternador	2545291	6202DDUC3	15,00	35,00	11,00	1	Lado coletor
-	1.6 Zetec Rocam	Elétrico	Alternador	2545202	B17-102A-A-1T1X-01	17,00	47,00	14,00	1	Lado polia
-	1.6 Zetec Rocam	Elétrico	Alternador	2545291	6202DDUC3	15,00	35,00	11,00	1	Lado coletor
-		Motor	Motor	1002mr200/01	608ZZMC3E	8,00	22,00	7,00	1	Traseiro
-		Suspensão	Roda dianteira	-	39BWD01L	39,00	72,00	37,00	1	
-	4X4	Suspensão	Roda traseira	-	39BWD01L	39,00	72,00	37,00	1	

FORD



01 Data de Fabricação	Motorização / Câmbio	Descrição		Número do Fabricante	NSK Número NSK	Dimensões (mm)			Qtde	Observações / Posição de Aplicação
		Grupo	Aplicação			d	D	B		
ESCORT										
Até 1993	1.6 CHT / AE	Elétrico	Alternador	7RA10094A	6203DDUC3	17,00	40,00	12,00	1	
A partir de 1993	1.6 / 1.8 / 2.0	Elétrico	Alternador	80227	6303DDUC3	17,00	47,00	14,00	1	
-		Elétrico	Ar condicionado	-	40BD219T12DDUK-GCG33	40,00	62,00	24,00	1	
1993-1997	1.6 / 1.8	Câmbio	Câmbio	113517185B	LM300849RG3/811RG	41,00	68,00	18,00	1	Superior
-		Direção	Direção	40100044	6201UC3	12,00	32,00	10,00	1	
-		Direção	Direção	40100051	6202M-A-15C2**	15,00	35,00	11,00	1	
ESCORT / ESCORT SW										
-	1.6	Elétrico	Alternador	2545202	B17-102A-A-1T1X-01	17,00	47,00	14,00	1	Lado polia
-	1.6	Elétrico	Alternador	2545291	6202DDUC3	15,00	35,00	11,00	1	Lado coletor
ESCORT / VERONA										
A partir de 1993	1.6 / 1.8	Elétrico	Alternador	269032232	6201DDUC3	12,00	32,00	10,00	1	95A
A partir de 1984	1.6 / 1.8	Elétrico	Alternador	79AU10331A	6201DDUC3	12,00	32,00	10,00	1	Lado coletor
A partir de 1997	1.6 / 1.8	Elétrico	Alternador	-	6203DDUC3	17,00	40,00	12,00	1	70A
-	1.6 / 1.8	Diferencial	Diferencial	-	LM29749R/LM29710R	19,05	45,24	16,64	1	
A partir de 1993	1.6 / 1.8	Direção	Direção	73BB3K719AIA	6202C2	15,00	35,00	11,00	1	Superior
-		Eixo dianteiro	Eixo dianteiro	-	JL68145R/JL68111ZR	35,00	60,00	18,46	1	
-	1.8 AP	Eixo secundário	Eixo secundário	-	LM78349R/310ARSA**	35,00	62,00	17,00	1	
-	1.6 / 1.8 / 2.0	Eixo secundário	Eixo secundário	-	LM29749R/LM29710R	19,05	45,24	16,64	1	
-	1.6 / 1.8 / 2.1	Eixo secundário	Eixo secundário	-	L45449R/410RNES4C*01	29,00	50,29	14,22	-	Traseiro
-		Suspensão	Eixo traseiro	-	LM11749RG3 / LM11710RGNES02	17,46	39,88	14,61	1	Lado externo
-		Suspensão	Eixo traseiro	-	L45449R/410RNES4C*01	29,00	50,29	14,73	1	Lado interno
A partir de 1993	1.6 / 1.8	Motor	Motor	299032211	6303DDU	17,00	47,00	14,00	1	
-		Motor	Motor	-	608ZZMC3E	8,00	22,00	7,00	1	
1993-2002	1.6 / 1.8	Suspensão	Roda dianteira	547407625	39BWD01L	39,00	72,00	37,00	1	
F-100										
-		Elétrico	Alternador	7RA10094A	6203DDUC3	17,00	40,00	12,00	-	Lado polia
Até 1987		Diferencial	Diferencial	BC7C4625A	31594R/31520R	34,93	76,20	29,37	1	Traseiro
Até 1983		Suspensão	Eixo dianteiro	B7C1200A	LM48548R/LM48510R	34,93	65,09	18,29	1	Lado interno
Até 1983		Suspensão	Eixo traseiro	B5A1216A/B5A1217A	LM11949R/LM11910R	19,05	45,24	16,64	1	Lado externo
-		Motor	Motor	WD8T9K913B	6204U	20,00	47,00	14,00	1	

FORD



01 Data de Fabricação	Motorização / Câmbio	Descrição		Número do Fabricante	NSK Número NSK	Dimensões (mm)			Qtde	Observações / Posição de Aplicação
		Grupo	Aplicação			d	D	B		
F-1000										
-		Elétrico	Alternador	7RA10094A	6203DDUC3	17,00	40,00	12,00	-	
Até 1983		Suspensão	Eixo dianteiro	B5A1216A/B5A1217A	LM11949R/LM11910R	19,05	45,24	16,64	1	Lado externo
Até 1990		Suspensão	Eixo dianteiro	B7C1200A	LM48548R/LM48510R	34,93	65,09	18,29	1	Lado interno
A partir de 1992		Suspensão	Eixo dianteiro	C1W1215A/C3SZ1216/1217A	M12649R/610RNES-01LC	21,43	50,00	17,53	1	Lado externo
-		Motor	Motor	WD8T9K913B	6204U	20,00	47,00	14,00	1	
-		Transmissão	Transmissão	3312415	6307UN	35,00	80,00	21,00	1	
-		Transmissão	Transmissão	3312416	6307-A-	35,00	80,00	21,00	1	
-		Transmissão	Transmissão	3312548	6308-A-6NX3	40,00	90,00	23,00	-	
-		Transmissão	Transmissão	3315859	40TM03NXC3**	40,00	90,00	20,00	-	
F-2000										
-		Elétrico	Alternador	7RA10094A	6203DDUC3	17,00	40,00	12,00	1	Lado polia
-		Suspensão	Suspensão	B7A4221A/B7A4222A	LM501349R-L-/31-02LC	41,28	73,43	43,32	1	Lado interno
-		Motor	Motor	WD8T9K913B	6204U	20,00	47,00	14,00	1	
F-250										
A partir de 1999		Diferencial	Diferencial	BC7C4625A	31594R/31520R	34,93	76,20	29,37	1	Traseiro
F-350										
-		Elétrico	Alternador	7RA10094A	6203DDUC3	17,00	40,00	12,00	1	
Até 1977		Diferencial	Diferencial	BC7C4625A	31594R/31520R	34,93	76,20	29,37	1	Traseiro
A partir de 1971		Suspensão	Eixo dianteiro	B7A4221A/B7A4222A	LM501349R-L-/31-02LC	41,28	73,43	43,32	1	Lado interno
-		Motor	Motor	WD8T9K913B	6204U	20,00	47,00	14,00	1	
F-400										
Até 1977		Diferencial	Diferencial	BC7C4625A	31594R/31520R	34,93	76,20	29,37	1	Traseiro
1975-1977		Suspensão	Eixo dianteiro	B7A4221A/B7A4222A	LM501349R-L-/31-02LC	41,28	73,43	43,32	1	Lado interno
-		Motor	Motor	WD8T9K913B	6204U	20,00	47,00	14,00	1	
F-4000										
-		Elétrico	Alternador	7RA10094A	6203DDUC3	17,00	40,00	12,00	1	
A partir de 1982		Suspensão	Eixo dianteiro	B7A4221A/B7A4222A	LM501349R-L-/31-02LC	41,28	73,43	43,32	1	Lado interno
A partir de 1982		Suspensão	Eixo traseiro	B6T1243A/1244A	3982R/3920R	63,50	112,71	30,16	1	Lado externo
-		Motor	Motor	WD8T9K913B	6204U	20,00	47,00	14,00	1	

FORD



01 Data de Fabricação	Motorização / Câmbio	Descrição		Número do Fabricante	NSK Número NSK	Dimensões (mm)			Qtde	Observações / Posição de Aplicação
		Grupo	Aplicação			d	D	B		
F-75										
-	4x4	Elétrico	Alternador	80227/84989	6203DDUC3	17,00	40,00	12,00	1	Lado polia
-	4x4	Elétrico	Alternador	80235	6200DDUC3	10,00	30,00	9,00	3	Lado coletor
-	4x4	Elétrico	Alternador	84990	6201DDUC3	12,00	32,00	10,00	-	Lado coletor
-	4x4	Suspensão	Eixo dianteiro	16176	11590R/11520R	15,88	42,86	14,29	1	
-	4x4	Motor	Motor	80339	6202U	15,00	35,00	11,00	1	
-	4x4	Motor	Motor	84989	6203ZZ	17,00	40,00	12,00	1	
FIESTA										
-	1.0 / 1.6	Elétrico	Alternador	2545202	B17-102A-A-1T1X-01	17,00	47,00	14,00	1	Lado polia
-	1.0 / 1.6	Elétrico	Alternador	2545291	6202DDUC3	15,00	35,00	11,00	1	Lado coletor
-	1.0 / 1.3	Elétrico	Alternador	-	6003DDUC3	17,00	35,00	10,00	1	Lado coletor
-	1.0 / 1.3	Elétrico	Alternador	-	6203DDUC3	17,00	40,00	12,00	1	Lado coletor
-		Motor	Motor	1002mr200/01	608ZZMC3E	8,00	22,00	7,00	1	
-	1.0 / 1.3	Motor	Motor	-	6303DDU	17,00	47,00	14,00	1	
-		Eixo dianteiro	Roda dianteira	547407625	39BWD01L	39,00	72,00	37,00	1	
FOCUS										
-		Eixo dianteiro	Roda dianteira	547407625	39BWD01L	39,00	72,00	37,00	-	
GALAXIE 500										
-		Eixo dianteiro	Eixo dianteiro	B5A1216A/B5A1217A	LM11949R/LM11910R	19,05	45,24	16,64	-	Lado externo
-		Eixo dianteiro	Eixo dianteiro	B7C1200A	LM48548R/LM48510R	34,93	65,09	18,29	-	Lado interno
JEEP										
-	4x4	Elétrico	Alternador	80227	6203DDUC3	17,00	40,00	12,00	-	Lado polia
-	4x4	Elétrico	Alternador	80235	6200DDUC3	10,00	30,00	9,00	1	Lado coletor
-	4x4	Elétrico	Alternador	84989	6203DDUC3	17,00	40,00	12,00	1	Lado polia
-	4x4	Elétrico	Alternador	84990	6201DDUC3	12,00	32,00	10,00	-	Lado coletor
-	4x4	Eixo dianteiro	Eixo dianteiro	16176	11590R/11520R	15,88	42,86	14,29	-	
-	4x4	Motor	Motor	80339	6202UC3	15,00	35,00	11,00	1	

FORD



01 Data de Fabricação	Motorização / Câmbio	Descrição		Número do Fabricante	NSK Número NSK	Dimensões (mm)			Qtde	Observações / Posição de Aplicação
		Grupo	Aplicação			d	D	B		
JEEP / PICK-UP / F-75 / RURAL										
-		Elétrico	Alternador	80227	6203DDUC3	17,00	40,00	12,00	-	Lado polia
A partir de 1973	4X2	Elétrico	Alternador	80235	6200DDUC3	10,00	30,00	9,00	-	Lado coletor
-		Elétrico	Alternador	84989	6203DDUC3	17,00	40,00	12,00	-	Lado polia
-		Elétrico	Alternador	84990	6201DDUC3	12,00	32,00	10,00	-	Lado coletor
-	4X4	Caixa de transferência	Caixa de transferência	11617	6206UC3	30,00	62,00	16,00	-	
-	4X4	Câmbio	Câmbio	11617	6206UC3	30,00	62,00	16,00	-	Traseiro
-	4X4	Diferencial	Diferencial	BC7C4625A	31594R/31520R	34,93	76,20	29,37	-	Traseiro
1964-1965	4X2	Motor	Motor	80339	6202U	15,00	35,00	11,00	-	
KA										
-	1.0 / 1.3	Elétrico	Alternador	-	6003DDUC3	17,00	35,00	10,00	1	Lado coletor
-	1.0 / 1.3	Elétrico	Alternador	-	6203DDUC3	17,00	40,00	12,00	1	Lado coletor
-	1.0 / 1.6	Elétrico	Alternador	2545291	6202DDUC3	15,00	35,00	11,00	-	Lado coletor
-	1.0 / 1.6	Elétrico	Alternador	2545202	B17-102A-A-1T1X-01	17,00	47,00	14,00	-	Lado polia
-	1.0 / 1.3	Motor	Motor	-	6303DDU	17,00	47,00	14,00	1	
-		Motor	Motor	1002mr200/01	608ZZMC3E	8,00	22,00	7,00	-	
1996-2008		Suspensão	Roda dianteira	547407625	39BWD01L	39,00	72,00	37,00	-	
LANDAU										
-		Suspensão	Eixo dianteiro	B5A1216A/B5A1217A	LM11949R/LM11910R	19,05	45,24	16,64	-	Lado externo
-		Suspensão	Eixo dianteiro	B7C1200A	LM48548R/LM48510R	34,93	65,09	18,29	-	Lado interno
LIMITED										
-		Eixo dianteiro	Eixo dianteiro	B5A1216A/B5A1217A	LM11949R/LM11910R	19,05	45,24	16,64	-	Lado externo
-		Eixo dianteiro	Eixo dianteiro	B7C1200A	LM48548R/LM48510R	34,93	65,09	18,29	-	Lado interno
RANGER										
-		Elétrico	Alternador	-	63001DDUC3E	12,00	28,00	12,00	1	Lado coletor
Até 1995	4X2	Suspensão	Eixo dianteiro	-	LM67048R/LM67010R	31,75	59,13	16,76	1	Lado interno
Até 1995	4X2	Suspensão	Eixo dianteiro	-	LM48548R/LM48510R	34,93	65,09	18,29	-	Lado interno
Até 1995	4X2	Suspensão	Eixo dianteiro	-	LM11949R/LM11910R	19,05	45,24	16,64	2	Lado externo
-		Transmissão	Transmissão	3342035	37TM03C3**	37,00	80,00	18,00	-	
-		Transmissão	Transmissão	3342039	20TM01C4**	20,00	56,00	16,00	-	

FORD



01 Data de Fabricação	Motorização / Câmbio	Descrição		Número do Fabricante	NSK Número NSK	Dimensões (mm)			Qtde	Observações / Posição de Aplicação
		Grupo	Aplicação			d	D	B		
RANGER / EXPLORER										
A partir de 1998	2.5 Diesel	Elétrico	Alternador	-	6203DDUC3	17,00	40,00	12,00	1	85A
A partir de 1998	2.5 Diesel	Elétrico	Alternador	-	6003DDUC3	17,00	35,00	10,00	1	85A
ROYALE										
-		Elétrico	Alternador	7RA10094A	6203DDUC3	17,00	40,00	12,00	1	
-		Elétrico	Alternador	ZBC903221	6201DDUC3	12,00	32,00	10,00	1	
RURAL										
-	4x4	Elétrico	Alternador	80235	6200DDUC3	10,00	30,00	9,00	1	Lado coletor
-	4x4	Elétrico	Alternador	84989	6203DDUC3	17,00	40,00	12,00	2	Lado polia
-	4x4	Elétrico	Alternador	84990	6201DDUC3	12,00	32,00	10,00	-	Lado coletor
-	4x4	Suspensão	Eixo dianteiro	16176	11590R/11520R	15,88	42,86	14,29	2	
-	4x4	Motor	Motor	80339	6202U	15,00	35,00	11,00	2	
-	4x4	Motor	Motor	84989	6203ZZ	17,00	40,00	12,00	-	
SCALA										
-		Suspensão	Eixo dianteiro	11427548/11427549	LM78349R/310ARSA**	35,00	62,00	17,00	-	Lado interno
-		Suspensão	Eixo dianteiro	11427548/11427549	LM78349R/310ARSA**	35,00	62,00	17,00	-	Lado externo
-		Suspensão	Eixo traseiro	527994/527995	L44649R/L44610R	26,99	50,29	14,73	-	Lado interno
-		Suspensão	Eixo traseiro	B5A1216A/B5A1217A	LM11949R/LM11910R	19,05	45,24	16,64	-	Lado externo
-		Elétrico	Alternador	80227	6203DDUC3	17,00	40,00	12,00	-	Lado polia
-		Elétrico	Alternador	80235	6200DDUC3	10,00	30,00	9,00	-	Lado coletor
SIERRA L / GUIA / XR4 / S										
-		Elétrico	Alternador	BADRS10A303	6202DDUC3	15,00	35,00	11,00	1	Lado coletor
-	Câmbio de 4 marchas	Câmbio	Câmbio	70GG7065AB	63/28	28,00	68,00	18,00	1	
-		Embreagem	Embreagem	70GG7025AA	6207ZNR	35,00	72,00	17,00	1	
VERONA										
A partir de 1993	1.6 / 1.8	Elétrico	Alternador	80227	6203DDUC3	17,00	40,00	12,00	-	
A partir de 1993	1.6 / 1.8	Elétrico	Alternador	ZBC903221	6201DDUC3	12,00	32,00	10,00	-	
VERSAILLES										
-		Elétrico	Alternador	ZBC903221	6201DDUC3	12,00	32,00	10,00	-	



01	Motorização / Câmbio	Descrição		Número do Fabricante	NSK Número NSK	Dimensões (mm)			Qtde	Observações / Posição de Aplicação
		Grupo	Aplicação			d	D	B		
VERSAILLES / ROYALE										
-	2.0	Elétrico	Alternador	-	6203DDUC3	17,00	40,00	12,00	-	Lado polia
-	2.0	Elétrico	Alternador	-	6201DDUC3	12,00	32,00	10,00	-	Lado coletor
-	1.8 / 2.0	Elétrico	Alternador	049903221D	6203DDUC3	17,00	40,00	12,00	-	Lado polia
-	1.8 / 2.0	Elétrico	Alternador	ZBC903221	6201DDUC3	12,00	32,00	10,00	-	Lado coletor
-		Suspensão	Diferencial	-	LM29749R/LM29711R	38,10	65,09	19,81	-	
-		Eixo traseiro	Eixo traseiro	-	LM11749RG3 / LM11710RGNES02	17,46	39,88	14,61	1	Lado externo
-		Suspensão	Eixo traseiro	-	L45449R/410RNES4C*01	29,00	50,29	14,73	1	Lado interno
-		Motor	Motor	-	608ZMC3E	8,00	22,00	7,00	-	
A partir de 1995		Suspensão	Roda dianteira	547407625	39BWD01L	39,00	72,00	37,00	-	
-		Transmissão	Transmissão	-	22TM03C3**SA	22,00	68,00	18,00	1	
A-40 / C-40 / D-40										
-		Suspensão	Eixo dianteiro	111055109	LM11949R/LM11910R	19,05	45,24	16,64	-	Lado externo
A-C-D 10 / 14 / 15 / 20 / 40										
A partir de 1980		Câmbio	Câmbio	457052	LM48548R/LM48510R	34,93	65,09	18,29	-	Lado interno
-		Câmbio	Câmbio	93209057	2789RG3/2720R	39,69	76,20	25,65	-	Traseiro
-		Câmbio	Câmbio	94630960	3982R/3920R	63,50	112,71	30,16	-	Lado interno
-		Câmbio	Câmbio	94630962	368AR/362AR	50,80	88,90	22,23	-	Lado externo
-		Câmbio	Câmbio	94642765	6205Z	25,00	52,00	15,00	-	Compressor de ar Perkins
A partir de 1980		Suspensão	Eixo dianteiro	457049	M12649R/610RNES-01LC	21,43	50,00	17,53	-	Lado externo
A partir de 1980		Suspensão	Eixo dianteiro	-	LM501349R-L-/31-02LC	41,28	73,43	43,32	-	Lado interno
ASTRA										
-	1.8 / 2.0 / 2.0 MPFI / 2.0 16V	Elétrico	Alternador	Nº Valeo 2545202	B17-102A-A-1T1X-01	17,00	47,00	14,00	-	Valeo SG10B012 (100A - 14V)
-	1.8 / 2.0 / 2.0 MPFI / 2.0 16V	Elétrico	Alternador	Nº Valeo 2545291	6202DDUC3	15,00	35,00	11,00	-	Valeo SG10B012 (100A - 14V)
-		Elétrico	Rolamento da Embreagem Eletromagnética do AC	51941800	35BD5020T1XDDUM-01	35,00	50,00	20,00	-	
Até 02/1996	2.0 16V	Suspensão	Roda dianteira	-	39BWD01L	39,00	72,00	37,00	-	
-		Elétrico	Alternador	2894770	6203DDUC3	17,00	40,00	12,00	-	Lado polia
-		Elétrico	Alternador	-	6203DDUC3	17,00	40,00	12,00	-	Lado coletor
-		Elétrico	Alternador	-	6003DDUC3	17,00	35,00	10,00	-	Lado coletor

FORD

GENERAL MOTORS



01 Data de Fabricação	Motorização / Câmbio	Descrição		Número do Fabricante	NSK Número NSK	Dimensões (mm)			Qtde	Observações / Posição de Aplicação
		Grupo	Aplicação			d	D	B		
BONANZA / VERANEIO / D1000										
A partir de 1980		Câmbio	Câmbio	457052	LM48548R/LM48510R	34,93	65,09	18,29	-	Lado interno
-		Câmbio	Câmbio	93209057	2789RG3/2720R	39,69	76,20	25,65	-	Traseiro
-		Câmbio	Câmbio	94630960	3982R/3920R	63,50	112,71	30,16	-	Lado interno
-	Suspensão	Câmbio	Câmbio	94630962	368AR/362AR	50,80	88,90	22,23	-	Lado externo
-		Câmbio	Câmbio	94642765	6205Z	25,00	52,00	15,00	-	
A partir de 1980		tSuspensão	Eixo dianteiro	457049	M12649R/610RNES-01LC	21,43	50,00	17,53	-	Lado externo
C-10										
-		Câmbio	Câmbio	3312415	6307UN	35,00	80,00	21,00	-	
-		Câmbio	Câmbio	3312416	6307-A-	35,00	80,00	21,00	-	
CARAVAN / OPALA										
A partir de 1976	2.5 / 4.1	Câmbio	Câmbio	110555119	LM67048R/LM67010R	31,75	59,13	16,76	-	Lado interno
A partir de 1976	2.5 / 4.1	Câmbio	Câmbio	111055109	LM11949R/LM11910R	19,05	45,24	16,64	-	Lado externo
-	2.5 / Câmbio de 5 marchas	Câmbio	Câmbio	3315386	6305UC3	25,00	62,00	17,00	-	
-	2.5 / Câmbio de 5 marchas	Câmbio	Câmbio	3315572	6206DDUNR	30,00	62,00	16,00	-	
-	4.1 / Câmbio de 5 marchas	Câmbio	Câmbio	3317059	LM78349R/310ARSA**	35,00	62,00	17,00	-	
-	4.1 / Câmbio de 5 marchas	Câmbio	Câmbio	3317060	LM300849RG3/811RG	41,00	68,00	18,00	-	
-	2.5 / Câmbio de 5 marchas	Câmbio	Câmbio	3317150	6207DDUNR	35,00	72,00	17,00	-	
-		Diferencial	Diferencial	-	LM501349RG/314RG	41,28	73,43	21,43	-	Diferencial Albarus M30
-	2.5 - 4.1 / Câmbio de 5 marchas	Elétrico	Alternador	904751/9462046	6203DDUC3	17,00	40,00	12,00	-	
-	2.5 - 4.1 / Câmbio de 4/5 marchas	Câmbio	Eixo primário	94632997	6306ZNR3	30,00	72,00	19,00	-	
A partir de 1992	2.5 / 4.1	Câmbio	Eixo primário	94648869	6306DDUNRC3	30,00	72,00	19,00	-	
-	2.5 - 4.1 / Câmbio de 5 marchas	Câmbio	Eixo secundário	94608586	6305UC3	25,00	62,00	17,00	-	
A partir de 1992	2.5 - 4.1 / Câmbio de 3 marchas	Câmbio	Eixo secundário	94608586	6305UC3	25,00	62,00	17,00	-	
1974-1982	2.5 - 4.1 / Câmbio de 5 marchas	Câmbio	Eixo secundário	94648869	6306DDUNRC3	30,00	72,00	19,00	-	
-	2.5 - 4.1 / Câmbio de 4/5 marchas	Elétrico	Alternador	904751	6203DDUC3	17,00	40,00	12,00	-	



01 Data de Fabricação	Motorização / Câmbio	Descrição		Número do Fabricante	NSK Número NSK	Dimensões (mm)			Qtde	Observações / Posição de Aplicação
		Grupo	Aplicação			d	D	B		
CELTA										
-		Direção	Direção	217606	10BSW03C2**	10,00	30,00	8,00	-	
-		Motor	Arrefecimento	1002MR20001	608ZZMC3E	8,00	22,00	7,00	-	
-		Suspensão	Eixo traseiro	-	LM11749RG3 / LM11710RGNES02	17,46	39,88	14,61	1	Lado externo
-		Suspensão	Eixo traseiro	-	L45449R/410RNES4C*01	29,00	50,29	14,73	1	Lado interno
-		Suspensão	Roda dianteira	-	34BWD10B (em desenvolvimento)	34,00	66,00	37,00	-	
-	1.0 OHC / 1.0 VHC / 1.4 OHC	Elétrico	Alternador	Nº Valeo 2545202	B17-102A-A-1T1X-01	17,00	47,00	14,00	-	Valeo SG10B012 (100A - 14V)
-	1.0 OHC / 1.0 VHC / 1.4 OHC	Elétrico	Alternador	Nº Valeo 2547531	6002DDUC3	15,00	32,00	9,00	-	Valeo SG10B012 (100A - 14V)
-		Elétrico	Alternador	-	6203DDUC3	17,00	40,00	12,00	-	Lado Polia / Lado Coletor
-		Elétrico	Alternador	-	6201DDUC3	12,00	32,00	10,00	-	Lado coletor
-		Elétrico	Alternador	-	6202DDUC3	15,00	35,00	11,00	1	Lado coletor
-		Elétrico	Alternador	-	6003DDUC3	17,00	35,00	10,00	1	Lado coletor
CHEVETTE										
-		Transmissão	Transmissão	3312216	6206-A-5NX5	30,00	62,00	16,00	-	
CHEVETTE / CHEVY / MARAJÓ										
-		Diferencial	Diferencial	-	LM29749R/LM29711R	38,10	65,09	19,81	-	
-		Eixo dianteiro	Eixo dianteiro	-	LM11749RG3 / LM11710RGNES02	17,46	39,88	14,61	1	Lado externo
-	2.0	Elétrico	Alternador	-	6203DDUC3	17,00	40,00	12,00	-	Lado polia
-	2.0	Elétrico	Alternador	-	6201DDUC3	12,00	32,00	10,00	-	Lado coletor
-		Transmissão	Eixo piloto	-	TM206-A-10NX10C3**	30,00	62,00	16,00	-	
CHEVETTE / CHEVY 500 / MARAJÓ										
-	Câmbio de 5 marchas	Câmbio	Câmbio	3315573	6206DDUNR	30,00	62,00	16,00	-	
-	Câmbio de 5 marchas	Câmbio	Câmbio	3317150	6207DDUNR	35,00	72,00	17,00	-	
A partir de 1973		Suspensão	Eixo dianteiro	9415132	L44649R/L44610R	26,99	50,29	14,73	-	Lado interno
-		Suspensão	Eixo traseiro	-	LM29749R/LM29711R	38,10	65,09	19,81	-	
-	1.6	Elétrico	Alternador	904751/9462046	6203DDUC3	17,00	40,00	12,00	-	
A partir de 1976		Direção	Rosca sem fim	11068251	6201U	12,00	32,00	10,00	1	
-		Elétrico	Alternador	94648617	6203DDUC3	17,00	40,00	12,00	1	Lado polia
CHEVETTE / OPALA										
-		Transmissão	Transmissão	3317150	TM207*NC3**UR	35,00	72,00	17,00	-	

GENERAL MOTORS



01 Data de Fabricação	Motorização / Câmbio	Descrição		Número do Fabricante	NSK Número NSK	Dimensões (mm)			Qtde	Observações / Posição de Aplicação
		Grupo	Aplicação			d	D	B		
CORSA										
-		Diferencial	Diferencial	-	LM29749R/LM29711R	38,10	65,09	19,81	1	
-	2.0	Elétrico	Alternador	-	6203DDUC3	17,00	40,00	12,00	-	Lado polia
-	2.0	Elétrico	Alternador	-	6201DDUC3	12,00	32,00	10,00	-	Lado coletor
-		Elétrico	Rolamento da Embreagem Eletromagnética do AC	51941800	35BD5020T1XDDUM-01	35,00	50,00	20,00	1	
-		Motor	Motor	-	608ZZMC3E	8,00	22,00	7,00	1	
-		Transmissão	Transmissão	90.523.276	TM305-A-12CG20*-01	25,00	62,00	17,00	1	
-		Direção	Direção	217606	10BSW03C2**	10,00	30,00	8,00	-	
-		Motor	Arrefecimento	1002MR20001	608ZZMC3E	8,00	22,00	7,00	-	
CORSA / CLASSIC / PICK-UP CORSA / CORSA SEDAN										
-		Suspeção	Eixo traseiro	-	LM11749RG3 / LM11710RGNES02	17,46	39,88	14,61	1	Lado externo
-		Suspensão	Eixo traseiro	-	L45449R/410RNES4C*01	29,00	50,29	14,73	1	Lado interno
-		Suspensão	Roda dianteira	-	34BWD10B (em desenvolvimento)	34,00	66,00	37,00	-	
CORSA / CORSA SEDAN										
-	1.0 / 1.4 / 1.6 / 1.8	Elétrico	Alternador	Nº Valeo 2545202	B17-102A-A-1T1X-01	17,00	47,00	14,00	-	Valeo SG10B012 (100A - 14V)
-	1.0 / 1.4 / 1.6 / 1.8	Elétrico	Alternador	Nº Valeo 2547531	6002DDUC3	15,00	32,00	9,00	-	Valeo SG7S017 (70A - 14V)
-	1.0 OHC	Elétrico	Alternador	Nº Valeo 2545202	B17-102A-A-1T1X-01	17,00	47,00	14,00	-	Valeo SG10B012 (100A - 14V)
-	1.0 OHC	Elétrico	Alternador	Nº Valeo 2545291	6202DDUC3	15,00	35,00	11,00	-	Valeo SG10B012 (100A - 14V)
CORSA / CORSA SEDAN / PICK-UP CORSA										
-		Elétrico	Alternador	-	6203DDUC3	17,00	40,00	12,00	1	Lado polia
-		Elétrico	Alternador	-	6201DDUC3	12,00	32,00	10,00	1	Lado coletor
-		Elétrico	Alternador	-	6202DDUC3	15,00	35,00	11,00	2	Lado coletor
-		Elétrico	Alternador	-	6003DDUC3	17,00	35,00	10,00	1	Lado coletor
D-20										
-		Transmissão	Transmissão	3312548	6308-A-6NX3	40,00	90,00	23,00	1	
-		Transmissão	Transmissão	3315859	40TM03NXC3**	40,00	90,00	20,00	-	
IPANEMA										
-		Direção	Mecanismo de direção	40100040	B17-88C2	17,00	35,00	10,00	-	
-		Suspensão	Roda dianteira	-	39BWD01L	39,00	72,00	37,00	-	

GENERAL MOTORS



01 Data de Fabricação	Motorização / Câmbio	Descrição		Número do Fabricante	NSK Número NSK	Dimensões (mm)			Qtde	Observações / Posição de Aplicação
		Grupo	Aplicação			d	D	B		
KADETT										
-	1.8 / 2.0	Diferencial	Diferencial	-	JL69349R/JL69310R	38,00	63,00	17,00	1	
-	2.0	Elétrico	Alternador	-	6201DDUC3	12,00	32,00	10,00	-	Lado coletor
-		Direção	Mecanismo de direção	40100040	B17-88C2	17,00	35,00	10,00	-	
-		Motor	Motor	-	608ZZMC3E	8,00	22,00	7,00	-	
-		Suspensão	Eixo traseiro	-	LM11749RG3 / LM11710RGNES02	17,46	39,88	14,61	1	Lado externo
-		Suspensão	Eixo traseiro	-	L45449R/410RNES4C*01	29,00	50,29	14,73	1	Lado interno
-		Suspensão	Roda dianteira	93389600	39BWD01L	39,00	72,00	37,00	-	
MERIVA										
-	1.8 OHC	Elétrico	Alternador	Nº Valeo 2545202	B17-102A-A-1T1X-01	17,00	47,00	14,00	-	Valeo SG10B012 (100A - 14V)
-	1.8 OHC	Elétrico	Alternador	Nº Valeo 2545291	6202DDUC3	15,00	35,00	11,00	-	Valeo SG10B012 (100A - 14V)
-	1.8 OHC	Elétrico	Alternador	Nº Valeo 2547531	6002DDUC3	15,00	32,00	9,00	-	Valeo SG10B012 (100A - 14V)
-		Elétrico	Alternador	2547531	6002DDUC3	15,00	32,00	9,00	-	Lado coletor
MONZA										
-	1.8 / 2.0	Diferencial	Diferencial	-	JL69349R/JL69310R	38,00	63,00	17,00	-	
-		Suspensão	Eixo traseiro	-	LM11749RG3 / LM11710RGNES02	17,46	39,88	14,61	1	Lado externo
-		Direção	Mecanismo de Direção	40100040	B17-88C2	17,00	35,00	10,00	-	
-	2.0	Elétrico	Alternador	-	6203DDUC3	17,00	40,00	12,00	-	Lado polia
-	2.0	Elétrico	Alternador	-	6201DDUC3	12,00	32,00	10,00	-	Lado coletor
-		Motor	Motor	-	608ZZMC3E	8,00	22,00	7,00	-	
-		Suspensão	Eixo traseiro	-	L45449R/410RNES4C*01	29,00	50,29	14,73	1	Lado interno
-		Suspensão	Roda dianteira	-	39BWD01L	39,00	72,00	37,00	-	
OMEGA / SUPREMA										
-		Suspensão	Eixo traseiro	98461/98449	HM89449RG3N/410RGN	36,51	76,20	29,37	-	
-	2.0 / 3.0	Elétrico	Alternador	1205225	6201DDUC3	12,00	32,00	10,00	-	
-	2.0	Elétrico	Alternador	-	6203DDUC3	17,00	40,00	12,00	-	Lado polia
-	2.0	Elétrico	Alternador	-	6201DDUC3	12,00	32,00	10,00	-	Lado coletor
-		Elétrico	Rolamento da Embreagem Eletromagnética do AC	51941800	35BD5020T1XDDUM-01	35,00	50,00	20,00	1	
-		Motor	Motor	-	608ZZMC3E	8,00	22,00	7,00	-	
-	2.0	Suspensão	Roda dianteira	-	39BWD01L	39,00	72,00	37,00	1	



01 Data de Fabricação	Motorização / Câmbio	Descrição		Número do Fabricante	NSK Número NSK	Dimensões (mm)			Qtde	Observações / Posição de Aplicação
		Grupo	Aplicação			d	D	B		
OMEGA / SUPREMA										
-	2.0 / 2.2 / 3.0 / 4.1	Elétrico	Alternador	-	6201DDUC3	12,00	32,00	10,00	-	Lado coletor
-	2.0 / 2.2 / 3.0 / 4.1	Elétrico	Alternador	-	6203DDUC3	17,00	40,00	12,00	-	Lado coletor
-	1.8 / 2.0	Elétrico	Alternador	-	6201DDUC3	12,00	32,00	10,00	1	Lado polia
-	2.0 / 2.2 / 3.0 / 4.1	Elétrico	Alternador	-	6303DDU	17,00	47,00	14,00	1	Lado polia
OPALA / CARAVAN										
-		Diferencial	Lateral da coroa	-	LM29749R/LM29711R	38,10	65,09	19,81	1	
-	2.0	Elétrico	Alternador	-	6203DDUC3	17,00	40,00	12,00	-	Lado polia
-	2.0	Elétrico	Alternador	-	6201DDUC3	12,00	32,00	10,00	-	Lado coletor
A partir de 1976		Suspensão	Roda dianteira	-	LM11749RG3 / LM11710RGNES02	17,46	39,88	14,61	1	Lado externo
A partir de 1976	2.5 / 4.1	Suspensão	Roda dianteira	-	LM67048R/010RNES4B01	31,75	59,13	16,76	-	Lado interno
A partir de 1976	2.5 / 4.2	Suspensão	Roda dianteira	-	LM11949R/LM11910R	19,05	45,24	16,64	1	Lado externo
-	2.5	Transmissão	Eixo piloto	-	TM306-A-7NX7C3**	30,00	72,00	19,00	-	
-	2.5	Transmissão	Eixo primário	-	TM207*NC3**UR	35,00	72,00	17,00	1	
-	4.1	Transmissão	Eixo primário	-	TM206-A-10NX10C3**	30,00	62,00	16,00	-	Traseiro
-	2.5	Transmissão	Eixo primário	-	6305UC3	25,00	62,00	17,00	-	Traseiro
-	6 cilindros	Transmissão	Transmissão	3317841	HR6305C3	25,00	62,00	17,00	1	
OPALA / CHEVETTE										
-		Transmissão	Transmissão	3315573	TM206-A-10NX10C3**	30,00	62,00	16,00	-	
PRISMA										
-		Suspensão	Eixo traseiro	-	LM11749RG3 / LM11710RGNES02	17,46	39,88	14,61	1	Lado externo
-		Suspensão	Eixo traseiro	-	L45449R/410RNES4C*01	29,00	50,29	14,73	1	Lado interno
-		Suspensão	Roda dianteira	-	34BWD10B (em desenvolvimento)	34,00	66,00	37,00	1	
S10										
-	2.8	Elétrico	Alternador	2545291	6202DDUC3	15,00	35,00	11,00	1	Lado coletor
-		Elétrico	Rolamento da Embreagem Eletromagnética do AC	51941800	35BD5020T1XDDUM-01	35,00	50,00	20,00	1	
-	Gasolina	Transmissão	Transmissão	3317084	TM206C3	30,00	62,00	16,00	1	
-	2.8	Elétrico	Alternador	Nº Valeo 2545202	B17-102A-A-1T1X-01	17,00	47,00	14,00	1	Valeo SG10B012 (100A - 14V)



01 Data de Fabricação	Motorização / Câmbio	Descrição		Número do Fabricante	NSK Número NSK	Dimensões (mm)			Qtde	Observações / Posição de Aplicação
		Grupo	Aplicação			d	D	B		
S10 / BLAZER										
-	2.2 / 2.5	Câmbio	Câmbio	3312851	LM11949R/LM11910R	19,05	45,24	16,64	-	
-		Câmbio	Câmbio	3317059b	LM78349R/310ARSA**	35,00	62,00	17,00	-	
-	2.2 / 2.5	Câmbio	Câmbio	3317084	6206DDUC3	30,00	62,00	16,00	-	Traseiro
-		Câmbio	Câmbio	93209057	2789RG3/2720R	39,69	76,20	25,65	-	
-		Diferencial	Diferencial	-	LM501349R-L-/31-02LC	41,28	73,43	43,32	1	Diferencial Albarus Modelo 35
-		Eixo dianteiro	Eixo dianteiro	4571945	LM67048R/LM67010R	31,75	59,13	16,76	-	
-		Eixo dianteiro	Eixo dianteiro	4570478	M12649R/610RNES-01LC	21,43	50,00	17,53	1	
-	Turbo Diesel	Transmissão	Transmissão	3342035	37TM03C3**	37,00	80,00	18,00	1	
-	Turbo Diesel	Transmissão	Transmissão	3342039	20TM01C4**	20,00	56,00	16,00	1	
-	2.0 / 2.2 / 3.0 / 4.1	Diferencial	Pinhão cônico	9415242243	31594R/31520R	34,93	76,20	29,37	-	Traseiro
-		Elétrico	Alternador	93246293	6203DDUC3	17,00	40,00	12,00	-	Lado polia
-		Elétrico	Alternador	93246294	6201DDUC3	12,00	32,00	10,00	-	Lado coletor
-		Elétrico	Alternador	-	6303DDU	17,00	47,00	14,00	-	Lado polia
-		Elétrico	Alternador	-	6001DDUC3	12,00	28,00	8,00	-	Lado coletor
SILVERADO										
-		Câmbio	Câmbio	907791	6306NR	30,00	72,00	19,00	1	Traseiro
-		Eixo dianteiro	Eixo dianteiro	7450632/631	LM67048R/LM67010R	31,75	59,13	16,76	1	Lado interno
-		Eixo dianteiro	Eixo dianteiro	7450687/695	M12649R/610RNES-01LC	21,43	50,00	17,53	1	Lado externo
-		Eixo traseiro	Eixo traseiro	94630960	3982R/3920R	63,50	112,71	30,16	1	Lado interno
-		Eixo traseiro	Eixo traseiro	94630962	368AR/362AR	50,80	88,90	22,23	1	Lado externo
-		Elétrico	Alternador	9415470/477080	31594R/31520R	34,93	76,20	29,37	1	Lado coletor
-		Câmbio	Eixo primário	907927	6207ZNC3	35,00	72,00	17,00	-	
-		Diferencial	Pinhão cônico	9415242243	31594R/31520R	34,93	76,20	29,37	-	Traseiro
-		Elétrico	Alternador	93246293	6203DDUC3	17,00	40,00	12,00	-	Lado polia
-		Elétrico	Alternador	93246294	6201DDUC3	12,00	32,00	10,00	-	Lado coletor
-		Suspensão	Roda dianteira	94630960	3982R/3920R	63,50	112,71	30,16	-	Lado interno
SILVERADO / BLAZER										
-		Elétrico	Alternador	-	63001DDUC3E	12,00	28,00	12,00	1	Lado coletor

GENERAL MOTORS



01	Motorização / Câmbio	Descrição		Número do Fabricante	NSK Número NSK	Dimensões (mm)			Qtde	Observações / Posição de Aplicação
		Grupo	Aplicação			d	D	B		
VECTRA										
-	2.0	Elétrico	Alternador	-	6201DDUC3	12,00	32,00	10,00	1	Lado coletor
-		Motor	Motor	-	608ZZMC3E	8,00	22,00	7,00	1	
-		Elétrico	Alternador	90512010	6303DDU	17,00	47,00	14,00	-	Lado polia
A partir de 1997	2.2i	Elétrico	Alternador	-	6201DDUC3	12,00	32,00	10,00	-	Lado coletor
1994-1999		Elétrico	Alternador	-	6203DDUC3	17,00	40,00	12,00	-	Lado coletor
-		Elétrico	Alternador	-	6003DDUC3	17,00	35,00	10,00	-	Lado coletor
Até 02/1996	2.0 16V	Suspensão	Roda dianteira	-	39BWD01L	39,00	72,00	37,00	1	
-		Suspensão	Roda traseira	-	L45449R/410RNES4C*01	29,00	50,29	14,73	1	Lado interno
-		Suspensão	Roda traseira	-	LM11749RG3 / LM11710RGNES02	17,46	39,88	14,61	1	Lado externo
ZAFIRA										
-		Elétrico	Alternador	2894770	6203DDUC3	17,00	40,00	12,00	-	Lado polia
-		Elétrico	Alternador	-	6203DDUC3	17,00	40,00	12,00	-	Lado coletor
-		Elétrico	Alternador	-	6003DDUC3	17,00	35,00	10,00	-	Lado coletor
ACCORD										
2003-2007		Suspensão	Roda dianteira	44300-DAS-A522	ZA-48BWD02A	48,00	86,00	40 / 42	-	Com ABS
1998-2002		Suspensão	Roda dianteira	-	45BWD07B	45,00	86,00	40 / 42	-	
CITY										
-		Suspensão	Roda dianteira	-	ZA-43BWD14A1	43,00	79,00	38 / 41	-	
CIVIC										
2000-2006		Suspensão	Roda dianteira	-	43BWD08B	43,00	79,00	38 / 42	-	Sem ABS
CIVIC - "NEW CIVIC"										
A partir de 2007		Suspensão	Roda dianteira	-	ZA-43BWD15B	43,00	78,00	44,00	-	
A partir de 2007		Suspensão	Roda traseira	-	47BWKH02L	Cubo com o Rolamento			-	
CRV										
2007-2009	4x2	Suspensão	Roda Dianteira	44300 - STK - 951	ZA-51BWD01B	51,00	91,00	44,00	-	
A partir de 2007		Suspensão	Roda traseira	42200 - SWB - 951	57BWKH02E-Y	Cubo com o Rolamento			-	
DIVERSOS MODELOS										
-		Elétrico	Alternador	-	B17-102A-A-1T1X-01	17,00	47,00	14,00	-	Lado polia
-		Elétrico	Alternador	-	6003DDUC3	17,00	35,00	10,00	-	Lado coletor
-		Elétrico	Ar condicionado	-	35BD219T12DDUKCG21	35,00	55,00	20,00	-	

GENERAL MOTORS

HONDA



	01 Data de Fabricação	Motorização / Câmbio	Descrição		Número do Fabricante	NSK Número NSK	Dimensões (mm)			Qtde	Observações / Posição de Aplicação
			Grupo	Aplicação			d	D	B		
HONDA	FIT										
	2004-2008		Suspensão	Roda dianteira	-	ZA-38BWD26E1	38,00	73,00	40,00	-	
	2005-2008		Suspensão	Roda traseira	42200SAAE032	28BWK19B**01	Cubo com o Rolamento			-	Cubo Com ABS
	2005-2008		Suspensão	Roda traseira	42200SAAG002	28BWK19B**02	Cubo com o Rolamento			-	Cubo Sem ABS
HYUNDAI	NEW FIT										
	-		Suspensão	Roda dianteira	-	ZA-43BWD14A1	43,00	79,00	38 / 41	-	
	SANTA FÉ										
	2001-2006		Suspensão	Roda dianteira	5172038110	ZA-45BWD03	45,00	84,00	39,00	-	
2001-2006		Suspensão	Roda traseira	5271026510	42BWD19	42,00	76,00	39,00	-		
KIA MOTORS	TUCSON										
			Suspensão	Roda dianteira	5172038110	ZA-45BWD03	45,00	84,00	39,00	-	
			Suspensão	Roda traseira	5271026510	42BWD19	42,00	76,00	39,00	-	
	BESTA										
-		Câmbio	Diferencial - Eixo intermediário	0M50417204	63/28	28,00	68,00	18,00	-		
-		Câmbio	Diferencial - Eixo primário	0M50217295C	6306ZNR	30,00	72,00	19,00	-		
-		Câmbio	Diferencial - Eixo secundário	0M50217297A	6205U	25,00	52,00	15,00	-		
-		Câmbio	Diferencial - Eixo secundário	0M50217299A	6304Z	20,00	52,00	15,00	-		
-		Suspensão	Roda dianteira	-	HR30205J	25,00	52,00	16,25	-	Lado externo	
LADA	SPORTAGE										
	2005-2010		Suspensão	Roda dianteira	5172038110	ZA-45BWD03	45,00	84,00	39,00	-	
	2005-2010		Suspensão	Roda traseira	527201F000	42BWD19	42,00	76,00	39,00	-	
	DIVERSOS MODELOS										
-		Elétrico	Ar condicionado	-	35BD219T12DDUKCG21	35,00	55,00	20,00	-		
LADA	1600										
	-		Câmbio	Eixo principal	20715580	6205U	25,00	52,00	15,00	-	Traseiro
	-		Elétrico	Alternador	24940220	6201DDUC3	12,00	32,00	10,00	-	Lado coletor
	-		Elétrico	Alternador	24940230	6302DDUC3	15,00	42,00	13,00	-	Lado polia
	-		Suspensão	Roda dianteira	21013103025	LM11949R/LM11910R	19,05	45,24	16,64	-	Lado externo
	LAIKA / NIVA										
-	1.6	Caixa de transf.	Eixo secundário	21211802208	6305U	25,00	62,00	17,00	-		
-	1.6	Caixa de transf.	Eixo sec. / intermediário	21211802189	6209U	45,00	85,00	19,00	-		
-	1.6	Câmbio	Eixo secundário	20715580	6205U	25,00	52,00	15,00	-	Traseiro	
-	1.6	Elétrico	Alternador	24940220	6201DDUC3	12,00	32,00	10,00	-	Lado coletor	
-	1.6	Elétrico	Alternador	24940230	6302DDU	15,00	42,00	13,00	-	Lado polia	



	01 Data de Fabricação	Motorização / Câmbio	Descrição		Número do Fabricante	NSK Número NSK	Dimensões (mm)			Qtde	Observações / Posição de Aplicação
			Grupo	Aplicação			d	D	B		
LADA	NIVA										
	-		Caixa de transferência	Diferencial	21211802168	6209NR	45,00	85,00	19,00	-	
	-		Caixa de transferência	Diferencial	21211802189	6209U	45,00	85,00	19,00	-	Traseiro
	-		Caixa de transferência	Eixo de Saída	21211802208	6205U	25,00	52,00	15,00	-	Traseiro
	-		Caixa de transferência	Eixo de Saída	21211802208	6305U	25,00	62,00	17,00	-	
-		Câmbio	Eixo principal	20715580	6205U	25,00	52,00	15,00	-	Traseiro	
	SAMARA										
	-	1.3 / 1.5	Direção	Coluna	2108340112000	6805	25,00	37,00	7,00	-	
	-	1.3 / 1.5	Eixo dianteiro	Prato da mola	21082902840	HR32008XJ	40,00	68,00	19,00	-	
	-	1.3 / 1.5	Elétrico	Alternador	24940220	6201DDUC3	12,00	32,00	10,00	-	Lado coletor
	-	1.3 / 1.5	Elétrico	Alternador	24940230	6302DDU	15,00	42,00	13,00	-	Lado polia
LAND ROVER	DEFENDER 110										
	-		Suspensão	Roda dianteira	STC4382	LM603049RG/011RG	45,24	77,79	19,84	2	
MERCEDES-BENZ	CLASSE A										
	-		Elétrico	Compressor do Ar Condicionado	-	35BD5220	35,00	52,00	20,00	-	Compressor Denso
	MB 180 / 180 D										
	-		Elétrico	Alternador	0049813521	6201DDUC3	12,00	32,00	10,00	-	Lado coletor
	-		Elétrico	Alternador	0049813625	6303DDUC3	17,00	47,00	14,00	-	Lado polia
	-		Suspensão	Roda dianteira	0089815905	LM503349RU42/310R	46,00	75,00	18,00	-	Lado interno
	-		Suspensão	Roda dianteira	-	HR32009XJ	45,00	75,00	20,00	-	Lado externo
	SPRINTER										
-		Suspensão	Roda dianteira	39812205	HR33205J	25,00	52,00	22,00	-	Lado externo	
SPRINTER 313 / 413											
-		Suspensão	Roda dianteira	6889817005	LM501349R-L-/31-02LC	41,28	73,43	43,32	-	Lado interno	



01 Data de Fabricação	Motorização / Câmbio	Descrição		Número do Fabricante	NSK Número NSK	Dimensões (mm)			Qtde	Observações / Posição de Aplicação
		Grupo	Aplicação			d	D	B		
L200										
-	Diesel / Gasolina 4x2	Suspensão	Roda dianteira	MB109564	LM48548R/LM48510R	34,93	65,09	18,29	-	Lado interno
-	Diesel / Gasolina 4x2	Suspensão	Roda dianteira	MB109565	M12649R/610RNES-01LC	21,43	50,00	17,53	-	Lado externo
1981-1990	1.6	Suspensão	Roda traseira	MB092432	HR30208J	40,00	80,00	19,75	-	Lado interno / Lado externo
1981-1990	2.0 - 4x2	Suspensão	Roda traseira	MB092432	HR30208J	40,00	80,00	19,75	-	Lado interno / Lado externo
1986-1990	2.5 Diesel	Suspensão	Roda traseira	MB092432	HR30208J	40,00	80,00	19,75	-	Lado interno / Lado externo
1981-1990	2.0 4x4	Suspensão	Roda traseira	MB092432	HR30208J	40,00	80,00	19,75	-	Lado interno / Lado externo
1983-1986	2.3 Diesel	Suspensão	Roda traseira	MB092432	HR30208J	40,00	80,00	19,75	-	Lado interno / Lado externo
L300										
1983-1984	1.8 4x4	Suspensão	Roda traseira	MB092432	HR30208J	40,00	80,00	19,75	-	Lado interno / Lado externo
-	2.0 4x4	Suspensão	Roda traseira	MB092432	HR30208J	40,00	80,00	19,75	-	Lado interno / Lado externo
MONTERO / PAJERO										
1982-1990	2.6	Suspensão	Roda traseira	MB092432	HR30208J	40,00	80,00	19,75	-	Lado interno / Lado externo
1982-1986	2.3 Diesel	Suspensão	Roda traseira	MB092432	HR30208J	40,00	80,00	19,75	1	Lado interno / Lado externo
1987-1990	2.5 Diesel	Suspensão	Roda traseira	MB092432	HR30208J	40,00	80,00	19,75	-	Lado interno / Lado externo
1984-1990	2.6 4x4	Suspensão	Roda traseira	MB092432	HR30208J	40,00	80,00	19,75	-	Lado interno / Lado externo
1989-1991	3.0	Suspensão	Roda traseira	MB092432	HR30208J	40,00	80,00	19,75	-	Lado interno / Lado externo
PAJERO										
-		Diferencial	Pinhão cônico	-	HM89449RG3N/410RGN	36,51	76,20	29,37	-	
DIVERSOS MODELOS										
-		Elétrico	Ar condicionado	-	35BD219T12DDUKG21	35,00	55,00	20,00	-	
FRONTIER										
-		Suspensão	Roda dianteira	40210F1700	LM48548R/LM48510R	34,93	65,09	18,29	-	Lado externo
PATHFINDER										
A partir de 1987		Suspensão	Roda dianteira	40215D0100	LM300849RG3/811RG	41,00	68,00	18,00	-	Lado externo
PICK UP 2200										
1988-1994	Diesel 4x4	Suspensão	Roda dianteira	4021550W10	LM300849RG3/811RG	41,00	68,00	18,00	-	Lado interno
1982-1983	Diesel 4x4	Suspensão	Roda dianteira	40215D0100	LM300849RG3/811RG	41,00	68,00	18,00	-	Lado externo

MITSUBISHI

NISSAN



	01 Data de Fabricação	Motorização / Câmbio	Descrição		Número do Fabricante	NSK Número NSK	Dimensões (mm)			Qtde	Observações / Posição de Aplicação	
			Grupo	Aplicação			d	D	B			
NISSAN	PICK UP 2700											
	1988-1994	Diesel	Suspensão	Roda dianteira	40215D0100	LM300849RG3/811RG	41,00	68,00	18,00	-	Lado interno	
	TERRANO											
-			Suspensão	Roda dianteira	40210F1700	LM48548R/LM48510R	34,93	65,09	18,29	-	Lado externo	
A partir de 1987			Suspensão	Roda dianteira	40215D0100	LM300849RG3/811RG	41,00	68,00	18,00	-	Lado externo	
PEUGEOT	205											
	-		Câmbio	Eixo primário	237223	6205U	25,00	52,00	15,00	-	Traseiro	
	-		Elétrico	Alternador	324703	6006DDUC3	30,00	55,00	13,00	-	Lado polia	
	-		Elétrico	Alternador	572413	6201DDUC3	12,00	32,00	10,00	-	Lado polia	
	206											
	-	1.0 / 1.6 16V		Elétrico	Alternador	2545291	6202DDUC3	15,00	35,00	11,00	-	Lado coletor
	-	1.0 / 1.6 16V		Elétrico	Alternador	2545202	B17-102A-A-1T1X-01	17,00	47,00	14,00	-	Lado polia
	-			Suspensão	Mecanismo direção	40100059 - TRW	12BSW04	12,00	32,00	10,00	-	
	-			Suspensão	Mecanismo direção	40100060 - TRW	18BSW11	18,00	35,00	9,00	-	
	306											
	-			Elétrico	Alternador	324703	6006DDUC3	30,00	55,00	13,00	1	Lado polia
	DIVERSOS MODELOS											
-			Elétrico	Ar condicionado	-	35BD219T12DDUKCG21	35,00	55,00	20,00	-		
KANGOO												
-	1.0		Elétrico	Alternador	2545202	B17-102A-A-1T1X-01	17,00	47,00	14,00	-	Lado polia	
-	1.0		Elétrico	Alternador	2547531	6002DDUC3	15,00	32,00	9,00	-	Lado coletor	
PARTNER												
-			Elétrico	Alternador	2545202	B17-102A-A-1T1X-01	17,00	47,00	14,00	-	Lado polia	
-			Elétrico	Alternador	2545291	6202DDUC3	15,00	35,00	11,00	-	Lado coletor	
RENAULT	CLIO											
	-	1.0 / 1.6		Suspensão	Roda dianteira	7701205779 / 7701464049	37BWD07B	37,00	72,00	37,00	-	
	KANGOO											
	-	1.0 / 1.6		Suspensão	Roda dianteira	7701205779 / 7701464049	37BWD07B	37,00	72,00	37,00	-	
LAGUNA												
-			Embreagem	Apoio	7703090115	6203DDUC3	17,00	40,00	12,00	-		
-	2.0 8V / 3.0 24V		Suspensão	Roda dianteira	7701205779 / 7701464049	37BWD07B	37,00	72,00	37,00	-		



	01 Data de Fabricação	Motorização / Câmbio	Descrição		Número do Fabricante	NSK Número NSK	Dimensões (mm)			Qtde	Observações / Posição de Aplicação
			Grupo	Aplicação			d	D	B		
RENAULT	MEGANE										
	-	1.6 / 2.0	Suspensão	Roda dianteira	7701205779 / 7701464049	37BWD07B	37,00	72,00	37,00	-	
	R19										
	-	1.6 / 2.0	Suspensão	Roda dianteira	7701205779 / 7701464049	37BWD07B	37,00	72,00	37,00	-	
	R21										
	-		Elétrico	Alternador	-	6203DDUC3	17,00	40,00	12,00	-	Lado polia
	SCENIC										
	-	1.6 / 2.0	Suspensão	Roda dianteira	7701205779 / 7701464049	37BWD07B	37,00	72,00	37,00	-	
	TRAFIC										
	-	2.2 Gasolina / 2.1 e 2.5 Diesel	Diferencial	Caixa satélite	7703090220	6006DDU	30,00	55,00	13,00	-	
-	2.2 Gasolina / 2.1 e 2.5 Diesel	Eixo traseiro	Semi-eixo	-	6006DDU	30,00	55,00	13,00	-		
-	2.2 Gasolina / 2.1 e 2.5 Diesel	Elétrico	Alternador	2018182	6203DDUC3	17,00	40,00	12,00	-	Lado polia	
-	2.2 Gasolina / 2.1 e 2.5 Diesel	Elétrico	Alternador	2093148	6202DDUC3	15,00	35,00	11,00	-	Lado coletor	
-	2.2 Gasolina / 2.1 e 2.5 Diesel	Embreagem	Apoio	7703090115	6203DDU	17,00	40,00	12,00	-		
TWINGO											
-	1.0 / 1.2	Suspensão	Roda dianteira	7701205779 / 7701464049	37BWD07B	37,00	72,00	37,00	-		
SUZUKI	CARRY / SUPER CARRY										
	-	-	Suspensão	Roda dianteira	09267-28001 / 28002	ZA-28BWD03A	28,00	58,00	42,00	-	
TOYOTA	BANDEIRANTE										
	-		Motor	Bomba injetora	-	6203U	17,00	40,00	12,00	-	
	-		Motor	Bomba injetora	-	L17	17,00	40,00	10,00	-	Traseiro
	A partir de 1982		Caixa de transferência	Eixo de entrada \ eixo intermediário \ eixo de saída	9002363006	6306ZZ	30,00	72,00	19,00	-	
	A partir de 1982		Caixa de transferência	Eixo entalhado	9002363007	6307Z	35,00	80,00	21,00	-	
	A partir de 1982		Câmbio	Eixo primário	7002363007	6307Z	35,00	80,00	21,00	-	Traseiro
	A partir de 1982		Câmbio	Eixo primário	9002363010	6209NRC3	45,00	85,00	19,00	-	
A partir de 1982		Câmbio	Eixo primário	9715406308	6308NRC4	40,00	90,00	23,00	-		



01 Data de Fabricação	Motorização / Câmbio	Descrição		Número do Fabricante	NSK Número NSK	Dimensões (mm)			Qtde	Observações / Posição de Aplicação
		Grupo	Aplicação			d	D	B		
BANDEIRANTE										
A partir de 1982		Câmbio	Eixo primário	9715406308	6308NRC4	40,00	90,00	23,00	-	Traseiro
-		Elétrico	Alternador	-	6203DDUC3	17,00	40,00	12,00	-	Lado polia
-		Elétrico	Alternador	-	6200DDUC3	10,00	30,00	9,00	-	Lado polia
-		Elétrico	Dínamo	-	6202DDUC3	15,00	35,00	11,00	1	Lado Polia / Lado Coletor
-		Elétrico	Dínamo	-	6202DDU	15,00	35,00	11,00	-	
-		Embreagem	Apoio	9002363001	6202ZZ	15,00	35,00	11,00	-	
-		Motor	Bomba injetora	-	6203U	17,00	40,00	12,00	1	Lado polia
-		Motor	Bomba d'água	625006203	6203ZC3	17,00	40,00	12,00	-	Traseiro
-		Motor	Bomba d'água	625006206	6206ZZ	30,00	62,00	16,00	-	
-		Suspensão	Roda Dianteira	-	LM102949R/910R	45,24	73,43	19,81	-	Lado externo
A partir de 1982		Tomada de força	Eixo do carreteiro	9002363002	6203ZZ	17,00	40,00	12,00	-	
A partir de 1982		Tomada de força	Eixo entalhado	9002363005	6205ZZ	25,00	52,00	15,00	-	
CAMRY										
1983-1991		Suspensão	Roda dianteira	-	38BWD01A1	38,00	74,00	33 / 36	-	
CELICA										
1986-1994		Suspensão	Roda dianteira	90369-38003	38BWD01A1	38,00	74,00	33 / 36	-	
COROLLA/ FIELDER										
1987-1994		Suspensão	Roda dianteira	90369-38011	38BWD12	38,00	72,00	36,00	-	
A partir de 2003		Suspensão	Roda dianteira	90080-36149	40BWD12F	40,00	74,00	42,00	-	
2002-2008		Suspensão	Roda traseira	42450-02081	49BWKHS16L	Cubo com o Rolamento			-	Traseira
2002-2008		Suspensão	Roda traseira	42410-02101	49BWKH16J	Cubo com o Rolamento			-	Traseira
A partir de 2009		Suspensão	Roda traseira	42450-02200	49BWKHS47J	Cubo com o Rolamento			-	Traseira
A partir de 2009		Suspensão	Roda traseira	42450-02180	49BWKH47R	Cubo com o Rolamento			-	Traseira
HILUX / SW4										
A partir de 2006	2.8/3.0 (D4D)	Motor	Polia da Correia do Motor	16620-0L020	ZA-75SPF0309	-	-	-	-	Equivalente - NY-2063
A partir de 2006	2.8/3.0 (D4D)	Motor	Tensor da Correia Dentada	13505-67040 / 13505-67041	ZA-62TB0629B25	-	-	-	-	Equivalente - NY-7791



01	Motorização / Câmbio	Descrição		Número do Fabricante	NSK Número NSK	Dimensões (mm)			Qtde	Observações / Posição de Aplicação
		Grupo	Aplicação			d	D	B		
HILUX / SW4										
Até 2000		Suspensão	Roda traseira	90363-40040	6308A3DDPC5**	40,00	90,00	23,00	-	
Até 2000	2.8	Suspensão	Roda dianteira	-	LM102949R/910R	45,24	73,43	19,81	-	Lado interno
-	1.6 / 1.8 / 2.0 / 2.2 / 2.4 - 4x2	Suspensão	Roda dianteira	9036821001	M12649R/610RNES-01LC	21,43	50,00	17,53	-	Lado externo
-	1.6 / 1.8 / 2.0 / 2.2 / 2.4 - 4x2	Suspensão	Roda dianteira	9036834001	LM48548R/LM48510R	34,93	65,09	18,29	-	Lado interno
2001-2008		Suspensão	Roda traseira	90080-36134	40BW06	40,00	90,00	23 / 28	-	
A partir de 2009		Suspensão	Roda traseira	89721-67971	ZA-42KWD10	42,00	82,00	40,00	-	
LAND CRUISER PRADO										
A partir de 2002		Suspensão	Roda traseira	42460-60010	44BWK02R	Cubo com o Rolamento			-	Traseira
RAV4										
2006-2011		Suspensão	Roda traseira	42450-42040	58BWKH19	Cubo com o Rolamento			-	Traseira
AMAROK										
-		Suspensão	Roda dianteira	2H0.407.627	ZA-49BWD03	49,00	88,00	48,00	-	
APOLLO										
-	1.8	Câmbio	Eixo secundário / Intermediário	020311206	LM78349R/310ARSA**	35,00	62,00	17,00	-	
-	1.8	Elétrico	Alternador	299032212 / 79AU10331A	6201DDUC3	12,00	32,00	10,00	-	Lado coletor
-	1.8	Suspensão	Roda traseira	72GB1200AA	L45449R/410RNES4C*01	29,00	50,29	14,73	1	Lado interno
BORA										
A partir de 2000		Suspensão	Roda dianteira	357 498 625	40BWD06J	40,00	74,00	40,00	-	
BRASÍLIA										
-		Elétrico	Alternador	1029032211 / 111903221Z	6203DDUC3	17,00	40,00	12,00	-	Lado polia
-		Suspensão	Roda traseira	1135012834	6306UC3	30,00	72,00	19,00	-	
FOX / CROSSFOX / SPACEFOX										
-		Direção	Pinhão	40100059	12BSW04	12,00	32,00	10,00	-	
-		Direção	Pinhão	40100060	18BSW11	18,00	35,00	9,00	-	Superior
-		Suspensão	Roda dianteira	-	39BWD01L	39,00	72,00	37,00	-	
FUSCA										
-		Câmbio	Dínamo	111903221Z	6202DDUC3	15,00	35,00	11,00	-	
-	1200 / 1300 / 1500 / 1600	Suspensão	Roda traseira	1135012834	6306AC3	30,00	72,00	19,00	-	
-	1300 / 1300L / 1500 / 1600	Elétrico	Alternador	1119032217	6202DDUC3	15,00	35,00	11,00	-	Lado coletor
-	1300 / 1300L / 1500 / 1600	Elétrico	Alternador	1029032211	6203DDUC3	17,00	40,00	12,00	-	Lado polia

TOYOTA

VOLKSWAGEN



01 Data de Fabricação	Motorização / Câmbio	Descrição		Número do Fabricante	NSK Número NSK	Dimensões (mm)			Qtde	Observações / Posição de Aplicação
		Grupo	Aplicação			d	D	B		
GOL / PARATI / VOYAGE / SAVEIRO										
Até 1983		Câmbio	Eixo primário	014311371C	6304DDUC3	20,00	52,00	15,00	-	Traseiro
-		Câmbio	Lateral da coroa	113517185B	LM300849RG3/811RG	41,00	68,00	18,00	-	
-		Direção	Pinhão	ZBA419319	6001UC3	12,00	28,00	8,00	-	
-	1.6Mi 16V / 1.8Mi	Elétrico	Alternador	-	6003DDUC3	17,00	35,00	10,00	-	Lado coletor
-	1.6 / 1.8 / 2.0	Elétrico	Alternador	299032212	6201DDUC3	12,00	32,00	10,00	-	Lado coletor
-		Elétrico	Alternador	1029032211	6203DDUC3	17,00	40,00	12,00	-	Lado polia
-	2.0i AP	Elétrico	Alternador	-	6303DDU	17,00	47,00	14,00	-	Lado polia
-	1.3 / 1.6	Elétrico	Alternador / Dínamo	111903221Z / 1119032212	6202DDUC3	15,00	35,00	11,00	-	Lado coletor
-	1.8 / 2.0	Elétrico	Dínamo	1059032211	6201ZZC3	12,00	32,00	10,00	-	
-	1.3 / 1.6	Elétrico	Dínamo	111903221Z	6202DDUC3	15,00	35,00	11,00	-	
-		Suspensão	Roda dianteira	-	39BWD01L	39,00	72,00	37,00	-	
-		Suspensão	Roda traseira	3114056251	L45449R/410RNES4C*01	29,00	50,29	14,73	1	Lado interno
-		Suspensão	Roda traseira	3114056251	LM11749RG3 / LM11710RGNES02	17,46	39,88	14,61	1	Lado externo
GOL / PARATI / VOYAGE / SAVEIRO / SANTANA (05 MARCHAS)										
-		Transmissão	Eixo primário	13311371	22TM03C3**SA	22,00	68,00	18,00	-	
GOLF										
1996-2011		Suspensão	Roda dianteira	357 498 625	40BWD06J	40,00	74,00	40,00	-	
JETTA										
-		Suspensão	Roda dianteira	357 498 625	40BWD06J	40,00	74,00	40,00	-	
2005-2012		Suspensão	Roda dianteira	1T0 498 621	ZA-60BWKH07R	Cubo com o Rolamento			-	
KOMBI										
A partir de 1979	1500 / 1600	Caixa de redução de velocidade	Semi-eixo	1135012834	6306UC3	30,00	72,00	19,00	-	Lado interno
A partir de 1979	1500 / 1600	Caixa de redução de velocidade	Semi-eixo	211501285	6305UC3	25,00	62,00	17,00	-	Lado externo
A partir de 1976	1600	Câmbio	Lateral da coroa	113517185B	LM300849RG3/811RG	41,00	68,00	18,00	1	
Até 1977	1200 / 1500 / 1600	Eixo traseiro	Caixa de Redução / Ponta do eixo	211501283	N207ETC3	35,00	72,00	17,00	-	Lado externo

VOLKSWAGEN



01 Data de Fabricação	Motorização / Câmbio	Descrição		Número do Fabricante	NSK Número NSK	Dimensões (mm)			Qtde	Observações / Posição de Aplicação
		Grupo	Aplicação			d	D	B		
-		Eixo traseiro	Caixa de Redução / Ponta do eixo intermediário	1135012834	6306AC3	30,00	72,00	19,00	-	
Até 1977	1200 / 1500 / 1600	Eixo traseiro	Caixa de Redução / Semi eixo	211501285	6305UC3	25,00	62,00	17,00	-	Lado externo
A partir de 1979	1500 / 1600	Eixo traseiro	Ponta de eixo	2115012871	6207UC3	35,00	72,00	17,00	-	Lado interno
-	1500 / 1600	Elétrico	Alternador	1029032211	6203DDUC3	17,00	40,00	12,00	-	Lado polia
-	1500 / 1600	Elétrico	Alternador / Dínamo	111903221Z	6202DDUC3	15,00	35,00	11,00	-	Lado coletor
-	1500 / 1600	Elétrico	Dínamo	1059032211	6201ZZC3	12,00	32,00	10,00	-	
-	1500 / 1600	Elétrico	Dínamo	1059032211	6201DDUC3	12,00	32,00	10,00	-	
-	1500 / 1600 - Diesel	Suspensão	Roda dianteira	2114056251	LM67048R/LM67010R	31,75	59,13	16,76	1	Lado interno
-		Suspensão	Roda dianteira	211405647	LM11949R/LM11910R	19,05	45,24	16,64	-	Lado externo
-		Suspensão	Roda traseira	211501287	6207UC3	35,00	72,00	17,00	-	Lado externo
LOGUS										
-	1.6 / 1.8	Câmbio	Lateral da coroa	113517185B	LM300849RG3/811RG	41,00	68,00	18,00	-	
-	1.6 / 1.8	Elétrico	Alternador	80227	6303DDUC3	17,00	47,00	14,00	-	Lado polia
-	1.6 / 1.8	Suspensão	Roda dianteira	-	39BWD01L	39,00	72,00	37,00	-	
LOGUS / POINTER										
-	1.6 / 1.8 / 2.0	Elétrico	Alternador	299032212	6201DDUC3	12,00	32,00	10,00	-	Lado coletor
-	1.6 / 1.8 / 2.0	Elétrico	Alternador	299032211	6303DDU	17,00	47,00	14,00	-	Lado polia
NEW BEETLE										
2005-2012		Suspensão	Roda dianteira	1T0 498 621	ZA-60BWKH07R	Cubo com o Rolamento			-	
PASSAT										
Até 1983	Câmbio de 4 marchas	Câmbio	Eixo primário	014311371C	6304DDUC3	20,00	52,00	15,00	-	
-		Câmbio	Lateral da coroa	113517185B	LM300849RG3/811RG	41,00	68,00	18,00	-	
-		Direção	Pinhão	ZBA419319	6001UC3	12,00	28,00	8,00	-	
-	1.6Mi 16V / 1.8Mi	Elétrico	Alternador	-	6003DDUC3	17,00	35,00	10,00	-	Lado coletor
-	16V	Elétrico	Alternador	-	6203DDUC3	17,00	40,00	12,00	-	Lado coletor
-	1.6 / 1.8	Elétrico	Alternador	0299032212	6201DDUC3	12,00	32,00	10,00	-	Lado coletor
-		Elétrico	Alternador	1029032211	6203DDUC3	17,00	40,00	12,00	-	Lado polia
-	2.0i AP	Elétrico	Alternador	-	6303DDU	17,00	47,00	14,00	-	Lado polia
-		Elétrico	Dínamo	1059032211	6201DDUC3	12,00	32,00	10,00	-	Lado coletor



01 Data de Fabricação	Motorização / Câmbio	Descrição		Número do Fabricante	NSK Número NSK	Dimensões (mm)			Qtde	Observações / Posição de Aplicação
		Grupo	Aplicação			d	D	B		
PASSAT										
-		Elétrico	Dínamo	1119032212 / 111903221Z	6202DDUC3	15,00	35,00	11,00	-	Lado polia
-	1.6 / 1.8	Elétrico	Dínamo	1059032211	6201ZZC3	12,00	32,00	10,00	-	Lado coletor
2005-2012		Suspensão	Roda dianteira	1T0 498 621	ZA-60BWKH07R	Cubo com o Rolamento			-	
-		Suspensão	Roda traseira	3114056251	L45449R/410RNES4C*01	29,00	50,29	14,73	1	Lado interno
POINTER										
-	Câmbio MQ02A/J	Câmbio	Lateral da coroa	113517185B	LM300849RG3/811RG	41,00	68,00	18,00	-	
-	1.8 / 2.0	Suspensão	Roda dianteira	-	39BWD01L	39,00	72,00	37,00	-	Sem ABS
SANTANA / QUANTUM										
-		Câmbio	Lateral da coroa	113517185B	LM300849RG3/811RG	41,00	68,00	18,00	-	
-		Direção	Pinhão	ZBA419319	6001UC3	12,00	28,00	8,00	-	
-	1.6Mi 16V / 1.8Mi	Elétrico	Alternador	-	6003DDUC3	17,00	35,00	10,00	-	Lado coletor
-	1.8 / 2.0	Elétrico	Alternador	0299032212 / 1029032211	6201DDUC3	12,00	32,00	10,00	-	Lado coletor
-	1.8 / 2.0	Elétrico	Alternador	80227	6203DDUC3	17,00	40,00	12,00	-	Lado polia
-	2.0i AP	Elétrico	Alternador	80227	6303DDUC3	17,00	47,00	14,00	-	Lado polia
-	2.0i AP	Elétrico	Alternador	-	6303DDU	17,00	47,00	14,00	-	Lado polia
-		Elétrico	Dínamo	1059032211	6201DDUC3	12,00	32,00	10,00	-	Lado coletor
-		Elétrico	Dínamo	1119032212	6202DDUC3	15,00	35,00	11,00	-	Lado polia
-		Suspensão	Roda traseira	3114056251	L45449R/410RNES4C*01	29,00	50,29	14,73	1	Lado interno
TIGUAN										
2005-2012		Suspensão	Roda dianteira	1T0 498 621	ZA-60BWKH07R	Cubo com o Rolamento			-	
VARIANT										
-		Elétrico	Alternador	1029032211	6203DDUC3	17,00	40,00	12,00	-	Lado polia
-		Elétrico	Alternador	1059032211	6201DDUC3	12,00	32,00	10,00	-	Lado coletor
-		Elétrico	Alternador	111903221Z	6202DDUC3	15,00	35,00	11,00	-	
-		Elétrico	Dínamo	1059032211	6201ZZC3	12,00	32,00	10,00	-	Lado coletor
-		Elétrico	Dínamo	111903221Z	6202DDUC3	15,00	35,00	11,00	-	
-		Suspensão	Roda traseira	1135012834	6306UC3	30,00	72,00	19,00	-	
-		Suspensão	Roda traseira	1135012832	6206UC3	30,00	62,00	16,00	-	

VOLKSWAGEN

NSK

Duas rodas



Duas Rodas



NSK

01	Motorização / Câmbio	Descrição		Número do Fabricante	NSK Número NSK	Dimensões (mm)			Qtde	Observações / Posição de Aplicação
		Grupo	Aplicação			d	D	B		
KANSAS 150										
-		Transmissão	Transmissão	9536202ZI	6202U	15,00	35,00	11,00	1	
-		Transmissão	Transmissão	9536203P6I	6203U	17,00	40,00	12,00	1	
-		Transmissão	Transmissão	9536303P6I	6303U	17,00	47,00	14,00	1	
LASER 150										
-		Roda	Roda dianteira	9536301RSI	6301DDU	12,00	37,00	12,00	2	
-		Transmissão	Transmissão	9536203P6I	6203U	17,00	40,00	12,00	1	
-		Transmissão	Transmissão	95360042RS1	6004U	20,00	42,00	12,00	1	
SPEED 150										
-		Roda	Roda dianteira	9536301RSI	6301DDU	12,00	37,00	12,00	2	
-		Transmissão	Transmissão	9536303P6I	6303U	17,00	47,00	14,00	1	
-		Transmissão	Transmissão	9536203P6I	6203U	17,00	40,00	12,00	1	
-		Transmissão	Virabrequim	9536202P6I	6202U	15,00	35,00	11,00	1	
-		Virabrequim	Virabrequim	9536303P6I	6303U	17,00	47,00	14,00	2	
SUPER 100										
-		Roda	Roda dianteira	9536301RSI	6301DDU	12,00	37,00	12,00	2	
-		Transmissão	Transmissão	9536203I00I	6203U	17,00	40,00	12,00	1	
BIZ 100										
1998 - 2005		Embreagem	Embreagem	961006-00000	6000U	10,00	26,00	8,00	1	Posição Central
1998 - 2005		Roda	Flange de fixação da coroa	96140-62030-10	6203DU	17,00	40,00	12,00	1	
1998 - 2005		Roda	Roda dianteira	96140-63010-10	6301DU	12,00	37,00	12,00	2	
1998 - 2005		Roda	Roda Traseira	96140-63010-10	6301DU	12,00	37,00	12,00	2	
1998 - 2005		Transmissão	Árvore primária	96100-60010	6001U	12,00	28,00	8,00	1	Lado da 1ª engrenagem (fixa)
1998 - 2005		Transmissão	Árvore primária	96100-62030	6203U	17,00	40,00	12,00	1	Lado da 4ª engrenagem
1998 - 2005		Transmissão	Árvore secundária	96100-62010	6201U	12,00	32,00	10,00	1	Lado da placa do tambor seletor
1998 - 2005		Transmissão	Árvore secundária	96100-62030	6203U	17,00	40,00	12,00	1	Lado do pinhão
1998-2005		Virabrequim	Virabrequim	91001-GF6-004	6304UC3	20,00	52,00	15,00	2	

DAFRA

HONDA

Duas Rodas



01 Data de Fabricação	Motorização / Câmbio	Descrição		Número do Fabricante	NSK Número NSK	Dimensões (mm)			Qtde	Observações / Posição de Aplicação
		Grupo	Aplicação			d	D	B		
BIZ 125										
A partir de 2006		Roda	Roda dianteira	91052-KSS-901	6301ZZ	12,00	37,00	12,00	2	Roda de liga leve
A partir de 2006		Roda	Roda dianteira	91053-KSS-901	6301DU	12,00	37,00	12,00	2	Roda raiada
A partir de 2006		Roda	Roda Traseira	91053-KSS-902	6301DU	12,00	37,00	12,00	1	
A partir de 2006		Roda	Roda Traseira	91052-KSS-901	6301ZZ	12,00	37,00	12,00	1	
A partir de 2006		Roda	Roda Traseira	91013-KPS-732	6203DU	17,00	40,00	12,00	1	Lado coroa
A partir de 2006		Transmissão	Transmissão	91015-KSS-900	6203U	17,00	40,00	12,00	2	
A partir de 2006		Transmissão	Transmissão	91014-KSS-900	6201U	12,00	32,00	10,00	1	
A partir de 2006		Transmissão	Transmissão	91013-KSS-900	6001U	12,00	28,00	8,00	1	
A partir de 2006		Virabrequim	Virabrequim	91007-KPH-901	6001U	12,00	28,00	8,00	1	
C100										
-		Roda	Roda dianteira	96120-63010	6301DU	12,00	37,00	12,00	2	
-		Roda	Roda Traseira	96140-62030-10	6203DU	17,00	40,00	12,00	1	Lado da coroa
-		Roda	Roda Traseira	96140-63010-10	6301DU	12,00	37,00	12,00	2	
-		Virabrequim	Virabrequim	91001-GF6-004	6304UC3	20,00	52,00	15,00	2	
CB 300R										
-		Carcça do Motor	Tampa lateral	91011-GCE-D61	6000U	10,00	26,00	8,00	1	Lado esquerdo
-		Eixo	Eixo balanceiro	91002-KPF-901	B13-14J1UR	13,00	37,00	12,00	2	
-		Embreagem	Embreagem	91007-KPF-901	6903-A-1J2	17,00	30,00	7,00	1	
-		Roda	Roda Traseira	91013-MCG-902	6204DDU	20,00	47,00	14,00	1	
-		Roda	Roda Traseira	91015-KPF-962	6302DDU	15,00	42,00	13,00	2	
-		Roda	Roda Traseira	91051-KVK-902	6203DDU	17,00	40,00	12,00	3	
-		Suspensão	Garfo traseiro	91053-KVK-902	6202U	15,00	35,00	11,00	2	
-		Transmissão	Transmissão	91003-KPF-901	6204-A-16J1NXUR	20,00	47,00	14,00	1	
-		Transmissão	Transmissão	91004-KPF-901	6202-A-29J1DU8AUR	15,00	35,00	11,00	1	
-		Transmissão	Transmissão	91005-KPF-901	B17-141J1C3**UR	17,00	42,00	12,00	1	
-		Virabrequim	Virabrequim	91001-KVK-901	B32-43J1UR3CG16SC1	32,00	80,00	18,00	2	

HONDA

Duas Rodas



NSK

01 Data de Fabricação	Motorização / Câmbio	Descrição		Número do Fabricante	NSK Número NSK	Dimensões (mm)			Qtde	Observações / Posição de Aplicação
		Grupo	Aplicação			d	D	B		
CB 400 / 400II / 400P										
-		Embreagem	Embreagem central	961006-00000-00	6000U	10,00	26,00	8,00	1	
-		Embreagem	Seletor de marcha	-	6005U	25,00	47,00	12,00	1	
-		Roda	Roda dianteira	96140-63020-10	6302DU	15,00	42,00	13,00	2	
-		Roda	Roda traseira	96140-63030-10	6303DU	17,00	47,00	14,00	1	
-		Roda	Roda traseira	-	6304Z	20,00	52,00	15,00	1	
CB 450 DX										
-		Roda	Roda traseira	96150-62040-10	6204DDU	20,00	47,00	14,00	1	
CB 450 R										
-		Suspensão	Garfo traseiro	96100-62020	6202U	15,00	35,00	11,00	2	
-		Roda	Roda traseira	96150-62040-10	6204DDU	20,00	47,00	14,00	1	
CB 500										
-		Roda	Roda traseira	91052-BEM-003	6204DDU	20,00	47,00	14,00	2	Lado coroa
-		Suspensão	Garfo traseiro	96100-62020	6202U	15,00	35,00	11,00	1	
CBR 450 SR										
1989-1992		Embreagem	Central	961006-00000-00	6000U	10,00	26,00	8,00	1	
1989-1992		Roda	Flange da coroa de transmissão	96150-62040-10	6204DDU	20,00	47,00	14,00	1	
1989-1992		Roda	Roda dianteira	96150-63020-10	6302DDU	15,00	42,00	13,00	2	
1989-1992		Roda	Roda traseira	96150-63030-10	6303DDU	17,00	47,00	14,00	2	
1989-1992		Suspensão	Alojamento do garfo traseiro	96100-62020	6202U	15,00	35,00	11,00	2	
CBX 150 AERO										
1988 -1992		Roda	Roda dianteira	96150-63010-10	6301DU	12,00	37,00	12,00	2	
1988 -1992		Roda	Roda traseira	96150-62020-10	6202DU	15,00	35,00	11,00	1	
1988 -1992		Roda	Roda traseira	96150-63020-10	6302DU	15,00	42,00	13,00	1	
1988 -1992		Transmissão	Árvore primária	96100-60040-00	6004U	20,00	42,00	12,00	1	Lado da 1ª engrenagem (fixa)
1988 -1992		Transmissão	Árvore primária	96120-62020-00	6202Z	15,00	35,00	11,00	2	Lado da 2ª engrenagem
1988 -1992		Transmissão	Árvore secundária	96100-62040-00	6204U	20,00	47,00	14,00	1	Lado do pinhão
1988 -1992		Transmissão	Árvore secundária	96120-62020-00	6202Z	15,00	35,00	11,00	2	Lado da 1ª engrenagem

HONDA

Duas Rodas



NSK

01 Data de Fabricação	Motorização / Câmbio	Descrição		Número do Fabricante	NSK Número NSK	Dimensões (mm)			Qtde	Observações / Posição de Aplicação
		Grupo	Aplicação			d	D	B		
CBX 200										
-		Roda	Roda dianteira	96150-63010-10	6301DU	12,00	37,00	12,00	2	
-		Roda	Roda traseira	96150-62030-10	6203DU	17,00	40,00	12,00	1	
-		Roda	Roda traseira	96150-63030-10	6303DU	17,00	47,00	14,00	1	
-		Transmissão	Árvore primária	96100-60040	6004U	20,00	42,00	12,00	1	Lado da 1ª engrenagem (fixa)
-		Transmissão	Árvore secundária	96100-62040	6204U	20,00	47,00	14,00	1	Lado do pinhão
-		Transmissão	Árvores primária e secundária	91015-KK6-003	6202U	15,00	35,00	11,00	2	
CBX 250 TWISTER										
-		Eixo	Eixo balanceiro	91002-KPF-901	B13-14J1UR	13,00	37,00	12,00	2	
-		Embreagem	Embreagem	91007-KPF-901	6903-A-1J2	17,00	30,00	7,00	1	Posição Central
-		Motor	Árvore primária	91003-KPF-901	6204-A-16J1NXUR	20,00	47,00	14,00	1	Lado da 1ª engrenagem (fixa)
-		Motor	Árvore primária	91004-KPF-901	6202-A-29J1DU8AUR	15,00	35,00	11,00	1	Lado da 2ª engrenagem
-		Motor	Motor	91005-KPF-901	B17-141J1C3**UR	17,00	42,00	12,00	1	Lado da engrenagem secundária.
-		Roda	Flange da roda traseira	96150-62040-10	6204DDU	20,00	47,00	14,00	1	
-		Roda	Roda dianteira	96150-63020-10	6302DDU	15,00	42,00	13,00	2	
-		Roda	Roda traseira	96140-62030-10	6203DU	17,00	40,00	12,00	3	
-		Suspensão	Bucha central do garfo traseiro	96100-60020	6002U	15,00	32,00	9,00	2	
-		Virabrequim	Árvore de manivelas	91001-KPF-901	B28-28J1CG16**UR	28,00	76,00	18,00	2	
CBX 750 F INDY										
1990-1994		Gerador	Árvore primária	96120-62030	6203Z	17,00	40,00	12,00	1	Lado da engrenagem de partida
-		Gerador	Gerador	96100-620430	6204UC3	20,00	47,00	14,00	1	Lado oposto à engrenagem
1990-1994		Roda	Flange de fixação da coroa	96150-63050-10	6305DDU	25,00	62,00	17,00	1	Flange de fixação da coroa
1990-1994		Roda	Roda dianteira	96150-63020-10	6302DDU	15,00	42,00	13,00	2	
1990-1994		Roda	Roda traseira	96150-62040-10	6204DDU	20,00	47,00	14,00	1	Lado da coroa
1990-1994		Roda	Roda traseira	96150-63040-10	6304DDU	20,00	52,00	15,00	1	Lado oposto a coroa
1990-1994		Suspensão	Alojamento do garfo traseiro	96100-62020	6202U	15,00	35,00	11,00	1	

HONDA

Duas Rodas



NSK

01 Data de Fabricação	Motorização / Câmbio	Descrição		Número do Fabricante	NSK Número NSK	Dimensões (mm)			Qtde	Observações / Posição de Aplicação
		Grupo	Aplicação			d	D	B		
CG 125										
Até 2005		Embreagem	Embreagem	96100-60010	6001U	12,00	28,00	8,00	1	
A partir de 2005		Embreagem	Embreagem	91013-KRM-840	6003U	17,00	35,00	10,00	1	
Até 1999		Roda	Roda dianteira	96120-63010	6301DU	12,00	37,00	12,00	2	
2000-2005		Roda	Roda dianteira	96140-63010-10	6301DU	12,00	37,00	12,00	2	
A partir de 2005		Roda	Roda dianteira	91053-KSS-902	6301DU	12,00	37,00	12,00	2	
Até 1999		Roda	Roda traseira	96140-62020-10	6202DU	15,00	35,00	11,00	1	Lado direito
Até 1999		Roda	Roda traseira	96140-63020-10	6302DU	15,00	42,00	13,00	1	Lado esquerdo
2000-2005		Roda	Roda traseira	96140-63020-10	6302DU	15,00	42,00	13,00	3	
A partir de 2005		Roda	Roda traseira	91051-KGA-902	6302DU	15,00	42,00	13,00	3	
Até 1999		Transmissão	Árvore primária	96100-60060	6006U	30,00	55,00	13,00	3	Lado da engrenagem de partida
Até 1999		Transmissão	Árvore primária	96120-62020	6202DU	15,00	35,00	11,00	1	Lado da 2ª engrenagem
Até 1999		Transmissão	Árvore secundária	96100-62040	6204U	20,00	47,00	14,00	1	Lado do pinhão
A partir de 2005		Transmissão	Transmissão	91003-KRM-841	B17-147J1DUUR5	17,00	42,00	12,00	1	
2000-2005		Transmissão	Transmissão	96100-60060	6006U	30,00	55,00	13,00	1	
2000-2005		Transmissão	Transmissão	96120-62020	6202Z	15,00	35,00	11,00	1	
2000-2005		Transmissão	Transmissão	96100-62040	6204U	20,00	47,00	14,00	1	
A partir de 2005		Transmissão	Transmissão	91014-KRM-840	6201DU	12,00	32,00	10,00	1	
A partir de 2005		Transmissão	Transmissão	91015-KRM-840	6203UC3	17,00	40,00	12,00	1	
A partir de 2005		Transmissão	Transmissão	91016-KPS-900	6204U	20,00	47,00	14,00	1	
-		Transmissão	Virabrequim	91002-KYO-981	63/28ZC3	28,00	68,00	18,00	1	Lado Esquerdo
CG 150										
-		Comando de Válvulas	Balancero	91004-KRM-842	6202U-A-29J1UR	15,00	35,00	11,00	2	
-		Comando de Válvulas	Comando de válvulas	91005-KVS-9001	6003UC3	17,00	35,00	10,00	1	
-		Comando de Válvulas	Comando de válvulas	91006-KVS-9000	6001UC3	12,00	28,00	8,00	1	
-		Embreagem	Embreagem	91013-KRM-840	6003U	17,00	35,00	10,00	1	
-		Roda	Roda dianteira	96140-63010-10	6301DU	12,00	37,00	12,00	2	
-		Roda	Roda traseira	91014-KPS-732	6202DU	15,00	35,00	11,00	1	
-		Roda	Roda traseira	91016-KRM-B42	6004DDU	20,00	42,00	12,00	1	

HONDA

Duas Rodas



01 Data de Fabricação	Motorização / Câmbio	Descrição		Número do Fabricante	NSK Número NSK	Dimensões (mm)			Qtde	Observações / Posição de Aplicação
		Grupo	Aplicação			d	D	B		
CG 150										
-		Roda	Roda traseira	91051-KVS-602	6302DDU	15,00	42,00	13,00	1	
-		Transmissão	Transmissão	91016-KPS-900	6204U	20,00	47,00	14,00	1	
-		Transmissão	Transmissão	91014-KRM-840	6201DU	12,00	32,00	10,00	1	
-		Transmissão	Transmissão	91015-KRM-840	6203UC3	17,00	40,00	12,00	1	
-		Transmissão	Transmissão	91003-KRM-841	B17-147J1DUUR5	17,00	42,00	12,00	1	
DREAM C100										
-		Embreagem	Embreagem	961006-00000	6000U	10,00	26,00	8,00	1	Posição Central
-		Virabrequim	Virabrequim	-	6304UC3	20,00	52,00	15,00	2	
-		Roda	Roda traseira	96140-62030-10	6203DU	17,00	40,00	12,00	1	Flange de fixação da coroa
-		Roda	Roda dianteira	96140-63010-10	6301DU	12,00	37,00	12,00	2	
-		Roda	Roda traseira	96140-63010-10	6301DU	12,00	37,00	12,00	2	
-		Transmissão	Árvore primária	96100-60010	6001U	12,00	28,00	8,00	1	Lado da 1ª engrenagem (fixa)
-		Transmissão	Árvore primária	96100-62030	6203U	17,00	40,00	12,00	2	Lado da 4ª engrenagem
-		Transmissão	Árvore secundária	96100-62010	6201U	12,00	32,00	10,00	1	Lado da placa do tambor seletor
-		Transmissão	Árvore secundária	96100-62030	6203U	17,00	40,00	12,00	2	Lado do pinhão
ML										
-		Roda	Roda dianteira	96120-63010	6301Z	12,00	37,00	12,00	2	
-		Roda	Roda traseira	96140-62020-10	6202DU	15,00	35,00	11,00	1	
A partir de 2000										
-		Roda	Roda traseira	96140-63020-10	6302DU	15,00	42,00	13,00	1	
-		Transmissão	Transmissão	96120-62020	6202Z	15,00	35,00	11,00	1	Árvore Primaria

HONDA

Duas Rodas



NSK

01 Data de Fabricação	Motorização / Câmbio	Descrição		Número do Fabricante	NSK Número NSK	Dimensões (mm)			Qtde	Observações / Posição de Aplicação
		Grupo	Aplicação			d	D	B		
NR 200 / NX 200 / XR 200R										
-		Transmissão	Árvore principal	96100-60040	6004U	20,00	42,00	12,00	1	Lado da 1ª engrenagem (fixa)
-		Transmissão	Árvore secundaria	96100-62040	6204U	20,00	47,00	14,00	1	Lado do pinhão
-		Roda	Roda dianteira	96140-62020-10	6202DU	15,00	35,00	11,00	2	
-		Roda	Roda traseira	96140-62030-10	6203DU	17,00	40,00	12,00	1	
-		Roda	Roda traseira	96140-63030-10	6303DU	17,00	47,00	14,00	1	
-		Transmissão	Transmissão	91015-KK6-003	6202U	15,00	35,00	11,00	2	
NX 150										
-		Roda	Roda dianteira	96140-62020-10	6202DU	15,00	35,00	11,00	2	
-		Roda	Roda traseira	96140-62030-10	6203DU	17,00	40,00	12,00	1	
-		Roda	Roda traseira	96140-63030-10	6303DU	17,00	47,00	14,00	1	
-		Transmissão	Transmissão	96100-60040	6004U	20,00	42,00	12,00	1	Lado da 1ª engrenagem (fixa)
-		Transmissão	Transmissão	96100-62040	6204U	20,00	47,00	14,00	1	Lado do pinhão
-		Transmissão	Árvore principal	96120-62020	6202Z	15,00	35,00	11,00	1	Lado da 2ª engrenagem
-		Transmissão	Árvore secundaria	96120-62020	6202Z	15,00	35,00	11,00	1	Lado da 1ª engrenagem
-		Virabrequim	Virabrequim	91005-KW1-901	6207UC3	35,00	72,00	17,00	1	Lado esquerdo
NX4 FALCON										
-		Carcça do Motor	Tampa lateral	961006-00000	6000U	10,00	26,00	8,00	1	Lado esquerdo
-		Roda	Roda dianteira	91014-KPS-732	6202DU	15,00	35,00	11,00	2	
-		Roda	Roda traseira	91013-MCG-902	6204DDU	20,00	47,00	14,00	1	
-		Roda	Roda traseira	91013-KPS-732	6203DU	17,00	40,00	12,00	2	
-		Transmissão	Árvore primária	-	62/22	22,00	50,00	14,00	1	
NXR 125 BROS										
-		Árvore primária	Árvore primária	96120-62020	6202Z	15,00	35,00	11,00	1	
-		Árvore primária	Roda traseira	96100-60060	6006U	30,00	55,00	13,00	1	
-		Embreagem	Embreagem	96100-60010	6001U	12,00	28,00	8,00	1	
-		Roda	Roda dianteira	96120-63010-10	6301Z	12,00	37,00	12,00	1	
-		Roda	Roda traseira	91053-MAY-003	6203DDU	17,00	40,00	12,00	1	
-		Roda	Roda traseira	96140-63030-10	6303DU	17,00	47,00	14,00	1	
-		Virabrequim	Virabrequim	91016-KPS-900	6204U	20,00	47,00	14,00	1	

HONDA

Duas Rodas



NSK

01 Data de Fabricação	Motorização / Câmbio	Descrição		Número do Fabricante	NSK Número NSK	Dimensões (mm)			Qtde	Observações / Posição de Aplicação
		Grupo	Aplicação			d	D	B		
NXR 150 BROS										
-		Comando de Válvulas	Comando de válvulas	91005-KVS-9001	6003UC3	17,00	35,00	10,00	1	
-		Comando de Válvulas	Comando de válvulas	91006-KVS-9000	6001UC3	12,00	28,00	8,00	1	
-		Embreagem	Embreagem	91013-KRM-840	6003U	17,00	35,00	10,00	1	
-		Roda	Roda dianteira	96140-63010-10	6301DU	12,00	37,00	12,00	2	
-		Roda	Roda traseira	91051-MAY-003	6203DDU	17,00	40,00	12,00	1	
-		Roda	Roda traseira	91051-KPS-732	6303DU	17,00	47,00	14,00	1	
-		Roda	Roda traseira	96140-63030-10	6303DU	17,00	47,00	14,00	1	
-		Transmissão	Transmissão	91003-KRM-841	B17-147J1DUUR5	17,00	42,00	12,00	1	
-		Transmissão	Transmissão	91014-KRM-840	6201DU	12,00	32,00	10,00	1	
-		Transmissão	Transmissão	91015-KRM-840	6203UC3	17,00	40,00	12,00	1	
-		Transmissão	Transmissão	91016-KPS-900	6204U	20,00	47,00	14,00	1	
POP 100										
-		Embreagem	Embreagem	91013-GFP-9000	6200U	10,00	30,00	9,00	1	
-		Roda	Roda dianteira	91051-GFP-902	6201DU	12,00	32,00	10,00	2	
-		Roda	Roda traseira	91051-GFP-902	6201DU	12,00	32,00	10,00	2	
-		Roda	Roda traseira	91051-KRE-852	6301DU	12,00	37,00	12,00	1	
-		Transmissão	Transmissão	91013-KSS-900	6001U	12,00	28,00	8,00	1	
-		Transmissão	Transmissão	91014-KSS-900	6201U	12,00	32,00	10,00	1	
-		Transmissão	Transmissão	91015-KSS-900	6203U	17,00	40,00	12,00	2	
-		Virabrequim	Virabrequim	91001-GF6-004	6304UR5	20,00	52,00	15,00	2	
SHADOW										
-		Roda	Roda dianteira	91054-MN8-741	6004U	20,00	42,00	12,00	2	600cc
-		Suspensão	Garfo traseiro	96100-62020	6202U	15,00	35,00	11,00	2	600cc
TITAN 2000										
-		Embreagem	Embreagem Central	96100-60010-00	6001U	12,00	28,00	8,00	1	
-		Roda	Roda	96120-63010-00	6301ZZ	12,00	37,00	12,00	1	
-		Roda	Roda	96140-63020-10	6302ZE	15,00	42,00	13,00	1	
-		Transmissão	Transmissão	96100-60060	6006U	30,00	55,00	13,00	1	

HONDA

Duas Rodas



NSK

01 Data de Fabricação	Motorização / Câmbio	Descrição		Número do Fabricante	NSK Número NSK	Dimensões (mm)			Qtde	Observações / Posição de Aplicação
		Grupo	Aplicação			d	D	B		
XL 125										
1984-1995		Transmissão	Árvore principal	96100-60060	6006U	30,00	55,00	13,00	1	Lado da engrenagem de partida
1984-1995		Transmissão	Árvore secundária	96100-62040	6204U	20,00	47,00	14,00	1	Lado do pinhão
1984-1995		Transmissão	Árvore principal	96120-62020	6202DU	15,00	35,00	11,00	1	Lado da 2ª engrenagem
1984-1995		Embreagem	Embreagem central	96100-60010	6001U	12,00	28,00	8,00	1	Posição Central
1984-1995		Roda	Roda dianteira	96120-63010	6301Z	12,00	37,00	12,00	2	
1984-1995		Roda	Roda traseira	96140-63020-10	6302DU	15,00	42,00	13,00	1	
XL 250R										
-		Embreagem	Embreagem	96100-60010	6001U	12,00	28,00	8,00	1	Lado do cubo central
-		Roda	Roda dianteira	96140-62020-10	6202DU	15,00	35,00	11,00	2	
-		Roda	Roda traseira	96140-62030-10	6203DU	17,00	40,00	12,00	2	
-		Roda	Roda traseira	96140-62040-10	6204DU	20,00	47,00	14,00	1	Flange de fixação da coroa
XLX 250										
-		Roda	Roda traseira	96150-62040-10	6204DDU	20,00	47,00	14,00	1	Flange de fixação da coroa
-		Roda	Roda dianteira	96140-62020-10	6202DU	15,00	35,00	11,00	2	
-		Roda	Roda traseira	96140-62030-10	6203DU	17,00	40,00	12,00	2	
-		Transmissão	Árvore principal	96140-62030-10	6203DU	17,00	40,00	12,00	1	Lado da 2ª engrenagem principal
XLX 350										
-		Roda	Roda traseira	96150-62040-10	6204DDU	20,00	47,00	14,00	1	
-		Roda	Roda diantera	96140-62020-10	6202DU	15,00	35,00	11,00	2	
-		Roda	Roda traseira	96140-62030-10	6203DU	17,00	40,00	12,00	2	
-		Transmissão	Árvore secundária	96100-630400	6304U	20,00	52,00	15,00	1	
-		Transmissão	Árvore secundária	96140-62030-10	6203DU	17,00	40,00	12,00	1	
XR 200										
A partir de 2000		Transmissão	Árvore secundária	96100-62040	6204U	20,00	47,00	14,00	1	Lado do pinhão
-		Roda	Roda dianteira	96140-62020-10	6202DU	15,00	35,00	11,00	2	
-		Roda	Roda traseira	96140-62030-10	6203DU	17,00	40,00	12,00	1	
-		Roda	Roda traseira	96140-63030-10	6303DU	17,00	47,00	14,00	1	
-		Transmissão	Árvore primária	91015-KK6-003	6202U	15,00	35,00	11,00	1	
-		Transmissão	Árvore secundária	96100-60040	6004U	20,00	42,00	12,00	1	

HONDA

Duas Rodas



NSK

01	Motorização / Câmbio	Descrição		Número do Fabricante	NSK Número NSK	Dimensões (mm)			Qtde	Observações / Posição de Aplicação
		Grupo	Aplicação			d	D	B		
HONDA										
XR 250 TORNADO										
-		Eixo	Eixo balanceiro	91002-KPF-901	B13-14J1UR	13,00	37,00	12,00	2	
-		Embreagem	Embreagem	91007-KPF-901	6903-A-1J2	17,00	30,00	7,00	1	Posição Central
-		Roda	Roda traseira	96150-63030-10	6303DDU	17,00	47,00	14,00	1	Lado da coroa de transmissão
-		Roda	Roda dianteira	96140-62020-10	6202DU	15,00	35,00	11,00	2	
-		Roda	Roda traseira	96140-62030-10	6203DU	17,00	40,00	12,00	1	
-		Transmissão	Árvore primária	91003-KPF-901	6204-A-16J1NXUR	20,00	47,00	14,00	1	
-		Transmissão	Árvore primária	91004-KPF-901	6202-A-29J1DU8AUR	15,00	35,00	11,00	1	Lado da 2ª engrenagem
-		Transmissão	Árvore secundária	91005-KPF-901	B17-141J1C3**UR	17,00	42,00	12,00	1	
-		Virabrequim	Árvore de manivelas	91001-KPF-901	B28-28J1CG16**UR	28,00	76,00	18,00	2	
XRE 300										
-		Carcça do Motor	Tampa lateral	91011-GCE-D61	6000U	10,00	26,00	8,00	1	Lado esquerdo
-		Eixo	Eixo balanceiro	91002-KPF-901	B13-14J1UR	13,00	37,00	12,00	2	
-		Embreagem	Embreagem	91007-KPF-901	6903-A-1J2	17,00	30,00	7,00	1	
-		Roda	Roda dianteira	91014-KPS-732	6202DU	15,00	35,00	11,00	2	
-		Roda	Roda traseira	91013-MCG-901	6204DDU	20,00	47,00	14,00	1	
-		Roda	Roda traseira	91013-KPS-732	6203DU	17,00	40,00	12,00	2	
-		Transmissão	Transmissão	91003-KPF-901	6204-A-16J1NXUR	20,00	47,00	14,00	1	
-		Transmissão	Transmissão	91005-KPF-901	B17-141J1C3**UR	17,00	42,00	12,00	1	
-		Virabrequim	Virabrequim	91001-KVK-901	B32-43J1UR3CG16SC1	32,00	80,00	18,00	2	
KASINSKI										
COMET 250 GT										
-		Roda	Roda traseira	08133-62047	6204DDU	20,00	47,00	14,00	1	
-		Roda	Roda traseira	08133-62037	6203DU	17,00	40,00	12,00	2	
-		Virabrequim	Virabrequim	09262H350A60A0	6207U	35,00	72,00	17,00	2	
COMET 250 GTR										
-		Roda	Roda traseira	08133-62047	6204DDU	20,00	47,00	14,00	1	
-		Roda	Roda traseira	08133-62037	6203DU	17,00	40,00	12,00	2	
-		Virabrequim	Virabrequim	09262H350A60A0	6207U	35,00	72,00	17,00	2	

Duas Rodas



	01 Data de Fabricação	Motorização / Câmbio	Descrição		Número do Fabricante	NSK Número NSK	Dimensões (mm)			Qtde	Observações / Posição de Aplicação
			Grupo	Aplicação			d	D	B		
KASINSKI	MIRAGE 250										
	-		Roda	Roda traseira	08133-62047	6204DDU	20,00	47,00	14,00	1	
	-		Roda	Roda traseira	08133-62037	6203DU	17,00	40,00	12,00	2	
	-		Virabrequim	Virabrequim	09262H350A60A0	6207U	35,00	72,00	17,00	2	
SUNDOWN	HUNTER 125										
	-		Roda	Roda dianteira	042R0D0021	6301Z	12,00	37,00	12,00	1	
	-		Roda	Roda dianteira	042R0D0020	6301Z	12,00	37,00	12,00	1	
	-		Roda	Roda traseira	042R0T0026	6202Z	15,00	35,00	11,00	2	
	-		Transmissão	Árvore secundária	031TRA0028	6202Z	15,00	35,00	11,00	1	Lado Direito
	MAX SED										
-		Roda	Roda dianteira	032R0D0020	6202Z	15,00	35,00	11,00	2		
-		Roda	Roda traseira	032R0T0038	6202Z	15,00	35,00	11,00	2		
-		Transmissão	Transmissão	031TRA0028	6202Z	15,00	35,00	11,00	1		
	WEB 100										
-		Roda	Roda dianteira	072R0D0002-1	6301DU	12,00	37,00	12,00	2		
-		Transmissão	Transmissão	071TRA0006	6203U	17,00	40,00	12,00	1		
SUZUKI	125 YES										
	-		Roda	Roda dianteira	08133-63017	6301DDUC3	12,00	37,00	12,00	2	
	-		Roda	Roda traseira	08113-62047	6204DUC3	20,00	47,00	14,00	1	Lado Coroa
	-		Roda	Roda traseira	08143-62027	6202ZC3	15,00	35,00	11,00	1	
	-		Roda	Roda traseira	08144-63027	6302ZC3	15,00	42,00	13,00	1	
	1500										
-		Roda	Roda dianteira	08133-62057	6205DDUC3	25,00	52,00	15,00	2		
-		Roda	Roda traseira	08133-62057	6205DDUC3	25,00	52,00	15,00	1		
-		Roda	Roda traseira	08143-62057	6205ZC3	25,00	52,00	15,00	2		
	ADDRESS V 100										
-		Roda	Roda dianteira	08123-62007	6200DUC3	10,00	30,00	9,00	2		
-		Transmissão	Engrenagem da transmissão	08113-62010	6201UC3	12,00	32,00	10,00	1	Lado Direito	
-		Transmissão	Engrenagem da transmissão	08110-63030	6303U	17,00	47,00	14,00	1	Lado Esquerdo	
-		Transmissão	Transmissão	08110-62030	6203U	17,00	40,00	12,00	1	Lado Esquerdo	
-		Transmissão	Transmissão	08130-62047	6204DDU	20,00	47,00	14,00	1	Lado Direito	

Duas Rodas



01 Data de Fabricação	Motorização / Câmbio	Descrição		Número do Fabricante	NSK Número NSK	Dimensões (mm)			Qtde	Observações / Posição de Aplicação
		Grupo	Aplicação			d	D	B		
AN 650										
-		Roda	Roda dianteira	08123-62037	6203DDUC3	17,00	40,00	12,00	2	
-		Roda	Roda traseira	08123-62047	6204DUC3	20,00	47,00	14,00	2	
BANDIT N 600										
-		Roda	Roda traseira	08133-63057	6305DDUC3	25,00	62,00	17,00	1	Lado Coroa
-		Roda	Roda dianteira	08123-63027	6302DUC3	15,00	42,00	13,00	1	
BANDIT N1200										
-		Roda	Roda dianteira	08123-62047	6204DUC3	20,00	47,00	14,00	2	
-		Roda	Roda traseira	08143-62047	6204DUC3	20,00	47,00	14,00	2	
BURGMAN 400										
-		Roda	Roda dianteira	08123-62027	6202DUC3	15,00	35,00	11,00	2	
DL 1000										
-		Roda	Roda dianteira	08123-62047	6204DUC3	20,00	47,00	14,00	2	
DL 650										
-		Roda	Roda dianteira	08123-62037	6303DDUC3	17,00	40,00	12,00	2	
-		Roda	Roda traseira	08123-62047	6204DUC3	20,00	47,00	14,00	2	
DRZ 400 E										
-		Guia da corrente	Esticador de corrente	09262-08007	608VVMC3E	8,00	22,00	7,00	2	
-		Roda	Roda traseira	08123-62047	6204DUC3	20,00	47,00	14,00	1	Lado Coroa
-		Roda	Roda traseira	08133-60047	6004DUC3	20,00	42,00	12,00	2	
FREEWIND										
-		Roda	Roda dianteira	08123-60037	6003DDUC3	17,00	35,00	10,00	2	
-		Roda	Roda Traseira	08123-62047	6204DUC3	20,00	47,00	14,00	2	
GS 500 E										
-		Roda	Roda traseira	08113-63057	6305DUC3	25,00	62,00	17,00	1	Flange da coroa de transmissão
-		Roda	Roda dianteira	08123-63027	6302DUC3	15,00	42,00	13,00	2	
-		Roda	Roda traseira	08143-63037	6303DDUC3	17,00	47,00	14,00	2	
GSX 1250										
-		Roda	Roda dianteira	08123-62057	6205DUC3	25,00	52,00	15,00	2	

SUZUKI

Duas Rodas



01 Data de Fabricação	Motorização / Câmbio	Descrição		Número do Fabricante	NSK Número NSK	Dimensões (mm)			Qtde	Observações / Posição de Aplicação
		Grupo	Aplicação			d	D	B		
GSX 1300 R										
-		Roda	Roda dianteira	08123-62057	6205DDUC3	25,00	52,00	15,00	2	
GSX 1300 R HAYABUSA										
-		Roda	Roda dianteira	08123-62057	6205DDUC3	25,00	52,00	15,00	2	
GSX 1300BK										
-		Roda	Roda dianteira	08123-62057	6205DDUC3	25,00	52,00	15,00	2	
GSX 650 F										
-		Roda	Roda traseira	0811363057	6305UC3	25,00	62,00	17,00	1	Lado Coroa
-		Roda	Roda traseira	0812362047	6204DUC3	20,00	47,00	14,00	2	
-		Roda	Roda traseira	0814362047	6204ZC3	20,00	47,00	14,00	1	Lado Coroa
GSX 750 F										
1998		Roda	Roda dianteira	08123-62037	6203DUC3	17,00	47,00	14,00	2	
1998		Roda	Roda traseira	08123-63037	6303DUC3	17,00	47,00	14,00	1	
-		Roda	Roda traseira	08143-63037	6303ZC3	17,00	47,00	14,00	1	
GSX 780 F										
-		Roda	Roda traseira	08143-63037	6303DDUC3	17,00	47,00	14,00	1	Lado Coroa
GSX R 1000										
-		Roda	Roda dianteira	08123-62057	6205DDUC3	25,00	52,00	15,00	-	
GSX R 1100 W										
-		Roda	Roda dianteira	08123-62047	6204DUC3	20,00	47,00	14,00	2	
GSX R750										
-		Roda	Roda dianteira	08123-62057	6205DDUC3	25,00	52,00	15,00	2	
INTRUDER 125										
-		Roda	Roda dianteira	08113-62047	6204DUC3	20,00	47,00	14,00	1	Lado Coroa
-		Roda	Roda dianteira	08123-63017	6301DDUC3	12,00	37,00	12,00	2	
-		Roda	Roda traseira	08143-62027	6202ZC3	15,00	35,00	11,00	1	
-		Roda	Roda traseira	08144-63027	6302ZC3	15,00	42,00	13,00	1	

SUZUKI

Duas Rodas



01 Data de Fabricação	Motorização / Câmbio	Descrição		Número do Fabricante	NSK Número NSK	Dimensões (mm)			Qtde	Observações / Posição de Aplicação
		Grupo	Aplicação			d	D	B		
INTRUDER 250										
-		Roda	Roda dianteira	08123-63027	6302DUC3	15,00	42,00	13,00	2	
-		Roda	Roda traseira	08143-62027	6202ZC3	15,00	35,00	11,00	1	
KATANA 125										
-		Roda	Roda dianteira	08123-63017	6301DUC3	12,00	37,00	12,00	2	
-		Roda	Roda traseira	08143-62027	6202DUC3	15,00	35,00	11,00	1	
LC 1500										
-		Roda	Roda dianteira	08133-62037	6203DUC3	17,00	40,00	12,00	2	
-		Roda	Roda traseira	08133-62047	6204DUC3	20,00	47,00	14,00	3	
LET'S II 50										
-		Roda	Roda dianteira	08113-62007	6200DUC3	10,00	30,00	9,00	2	
-		Transmissão	Transmissão	08110-62030	6203U	17,00	40,00	12,00	1	Lado Esquerdo
-		Transmissão	Transmissão	08113-62010	6201UC3	12,00	32,00	10,00	1	Posição Central
-		Transmissão	Transmissão	08130-62047	6204DDU	20,00	47,00	14,00	1	Lado Direito
LT 50										
-		Roda	Roda dianteira	08120-60027	6002DUC3	15,00	32,00	9,00	4	
-		Roda	Roda traseira	08113-69057	6905DDUC3**	25,00	42,00	9,00	2	
MARAUDER										
-		Roda	Roda traseira	08113-63057	6305DUC3	25,00	62,00	17,00	1	Flange da coroa de transmissão
-		Roda	Roda dianteira	08143-62037	6203DUC3	17,00	40,00	12,00	2	
-		Roda	Roda traseira	08143-63037	6303DDUC3	17,00	47,00	14,00	1	
N 600										
-		Roda	Roda traseira	08133-63057	6305DDUC3	25,00	62,00	17,00	1	Flange da coroa de transmissão
-		Roda	Roda dianteira	08123-63027	6302DUC3	15,00	42,00	13,00	2	
-		Roda	Roda traseira	08143-62047	6204DUC3	20,00	47,00	14,00	2	
RM 250										
-		Guia da corrente	Roldanas para guiar a corrente de transmissão	09262-08007	608VVMC3E	8,00	22,00	7,00	4	
-		Motor	Bomba d'água	09262-10014	6000DDUC3	10,00	26,00	8,00	1	
-		Roda	Roda dianteira	08130-69047	6904DDUC3	20,00	37,00	9,00	2	
-		Roda	Roda traseira	08133-60047	6004DUC3	20,00	42,00	12,00	3	

SUZUKI

Duas Rodas



NSK

01 Data de Fabricação	Motorização / Câmbio	Descrição		Número do Fabricante	NSK Número NSK	Dimensões (mm)			Qtde	Observações / Posição de Aplicação
		Grupo	Aplicação			d	D	B		
RM 80										
-		Guia da corrente	Roldanas para guiar a corrente de transmissão	09262-08007	608VVMC3E	8,00	22,00	7,00	4	
-		Roda	Roda dianteira	08133-62017	6201DDUC3	12,00	32,00	10,00	1	
-		Roda	Roda traseira	08123-60027	6002DUC3	15,00	32,00	9,00	1	
-		Transmissão	Eixo da transmissão	08113-62027	6202DUC3	15,00	35,00	11,00	2	
RM 125										
-		Guia da corrente	Roldanas para guiar a corrente de transmissão	09262-08007	608VVMC3E	8,00	22,00	7,00	4	
-		Motor	Bomba d'água	09262-10014	6000DUC3	10,00	26,00	8,00	1	
-		Roda	Roda dianteira	08130-69047	6904DDUC3	20,00	37,00	9,00	2	
-		Roda	Roda traseira	08133-60047	6004DUC3	20,00	42,00	12,00	3	
RMX 250										
-		Guia da corrente	Roldanas para guiar a corrente de transmissão	09262-08007	608VVMC3E	8,00	22,00	7,00	4	
-		Roda	Roda dianteira	08123-60037	6003DDUC3	17,00	35,00	10,00	2	
-		Roda	Roda traseira	08123-60047	6004DUC3	20,00	42,00	12,00	1	
SAVAGE LS 650										
-		Roda	Roda dianteira	08123-63027	6302DUC3	15,00	42,00	13,00	2	
-		Roda	Roda traseira	08143-63037	6303DDUC3	17,00	47,00	14,00	2	
VS 1400 GLP										
-		Roda	Roda dianteira	08123-63027	6302DUC3	15,00	42,00	13,00	2	
-		Roda	Roda traseira	08143-63037	6303DDUC3	17,00	47,00	14,00	1	
VS 800GL										
-		Roda	Roda dianteira	08123-63027	6302DUC3	15,00	42,00	13,00	2	
-		Roda	Roda traseira	08143-63037	6303DDUC3	17,00	47,00	14,00	1	
VZ 800										
-		Roda	Roda dianteira	08123-62037	6203DUC3	17,00	47,00	14,00	1	
-		Roda	Roda dianteira	08143-62037	6203ZC3	17,00	40,00	12,00	1	
-		Roda	Roda traseira	08123-63037	6303DUC3	17,00	47,00	14,00	1	
-		Roda	Roda traseira	08143-63037	6303ZC3	17,00	47,00	14,00	2	

SUZUKI

Duas Rodas



01 Data de Fabricação	Motorização / Câmbio	Descrição		Número do Fabricante	NSK Número NSK	Dimensões (mm)			Qtde	Observações / Posição de Aplicação
		Grupo	Aplicação			d	D	B		
CRYPTON										
-		Comando de Válvulas	Balanceador	93306-202YP	6202UC3	15,00	35,00	11,00	2	
-		Eixo	Eixo de comando	93306-002Y5	6002Z	15,00	32,00	9,00	1	
-		Eixo	Eixo de comando	93306-003X0	6003U	17,00	35,00	10,00	1	
-		Roda	Roda dianteira	93306-30103	6301Z	12,00	37,00	12,00	1	
-		Roda	Roda traseira	93306-00406	6004Z	20,00	42,00	12,00	1	Lado Coroa
-		Transmissão	Transmissão	93306-203YG	6203U	17,00	40,00	12,00	1	
-		Transmissão	Transmissão	93306-204X8	6204U	20,00	47,00	14,00	1	
-		Virabrequim	Virabrequim	93306-205YA	6205UC3	25,00	52,00	15,00	1	Lado Esquerdo
DT 180										
-		Virabrequim	Virabrequim	93306-205290	6205UC4	25,00	52,00	15,00	1	Lado Esquerdo
-		Roda	Roda dianteira	93306-20209-00	6202DU	15,00	35,00	11,00	2	
-		Roda	Roda traseira	93306-30203-09	6302DU	15,00	42,00	13,00	2	
-		Transmissão	Eixo principal	93306-303Y1-09	6303Z	17,00	47,00	14,00	1	
DT 200										
-		Motor	Balanceiro	93306-20335	6203U	17,00	40,00	12,00	1	Lado Direito
-		Motor	Balanceiro	93306-20211	6202U	15,00	35,00	11,00	1	Lado Esquerdo
-		Virabrequim	Virabrequim	93306-205290	6205UC4	25,00	52,00	15,00	1	Lado Esquerdo
-		Roda	Roda dianteira	93306-20209-00	6202DU	15,00	35,00	11,00	2	
-		Roda	Roda traseira	93306-30203-09	6302Z	15,00	42,00	13,00	1	
-		Roda	Roda traseira	93306-20209-09	6202DU	15,00	35,00	11,00	1	
-		Transmissão	Eixo principal	93306-303Y1-09	6303Z	17,00	47,00	14,00	1	
-		Transmissão	Eixo secundário	93306-30438	6304U	20,00	52,00	15,00	1	
DT 200 R										
-		Motor	Balanceiro	93306-20335	6203U	17,00	40,00	12,00	1	Lado Direito
-		Virabrequim	Balanceiro	93306-20211	6202U	15,00	35,00	11,00	1	Lado Esquerdo
-		Virabrequim	Virabrequim	93306-30556	6305UC3	25,00	62,00	17,00	1	Lado Direito
-		Motor	Virabrequim	93306-20562	6205UC3	25,00	52,00	15,00	1	Lado Esquerdo
-		Roda	Roda dianteira	93306-20209-00	6202DU	15,00	35,00	11,00	2	
-		Roda	Roda traseira	93306-00438	6004ZZ	20,00	42,00	12,00	3	

YAMAHA

Duas Rodas



NSK

01 Data de Fabricação	Motorização / Câmbio	Descrição		Número do Fabricante	NSK Número NSK	Dimensões (mm)			Qtde	Observações / Posição de Aplicação
		Grupo	Aplicação			d	D	B		
-		Transmissão	Eixo principal	93306-303Y1-09	6303Z	17,00	47,00	14,00	1	
-		Transmissão	Eixo secundário	93306-30438	6304U	20,00	52,00	15,00	1	
-		Transmissão	Eixo trambulador	93306-00422	6004U	20,00	42,00	12,00	1	
FAZER 250 / OFF ROAD										
2006-2011		Motor	Eixo de comando	93306-05Y9	6005U	25,00	47,00	12,00	1	Lado Direito
2006-2011		Motor	Eixo de comando	93306-252Y4	6202Z	15,00	35,00	11,00	1	Lado Direito
-		Motor	Eixo de comando da direção	93306-205XD	6205UC3	25,00	52,00	15,00	1	
-		Motor	Eixo de comando da direção	93306272Y4	62/22C3	22,00	50,00	14,00	1	
-		Transmissão	Transmissão	93306-203XD	6203DLA8	17,00	40,00	12,00	1	
-		Transmissão	Transmissão	93306-003YE	B17-152DLA8UR3U4	17,00	35,00	10,00	1	
-		Virabrequim	Virabrequim	93306-378Y2	HR63/28-A-7J1CG-01	28,00	68,00	18,00	2	
-		Eixo	Eixo balanceador	93306-306X8	HR6302CG16**UR3	15,00	42,00	13,00	2	
-		Roda	Roda dianteira	93306-320X6	6302DDU	15,00	42,00	13,00	1	
2006-2011		Roda	Roda traseira	93306-004XJ	6004DDUC3	20,00	42,00	12,00	1	Lado Coroa
-		Roda	Roda traseira	93306-252Y5	6202DDU	15,00	35,00	11,00	2	
LANDER XTZ 250										
2007-2010		Roda	Roda dianteira	93306-252Y5	6202DDU	15,00	35,00	11,00	2	
2007-2010		Roda	Roda traseira	93306-252Y5	6202DDU	15,00	35,00	11,00	1	
2007-2010		Roda	Roda traseira	93306-320X6	6302DDU	15,00	42,00	13,00	1	
NEO										
-		Roda	Roda traseira	93306-00406	6004Z	20,00	42,00	12,00	1	
-		Roda	Roda traseira	93306-301030-01	6301Z	12,00	37,00	12,00	1	
RD 125										
-		Roda	Roda dianteira	-	6004ZZ	20,00	42,00	12,00	1	
RD 135										
-		Motor	Eixo principal	93306-3030409	6303Z	17,00	47,00	14,00	1	
-		Motor	Eixo secundário	93306-3040109	6304U	20,00	52,00	15,00	1	
-		Virabrequim	Virabrequim	93306-20517-09	6205UC4	25,00	52,00	15,00	1	Lado Esquerdo

YAMAHA

Duas Rodas



01 Data de Fabricação	Motorização / Câmbio	Descrição		Número do Fabricante	NSK Número NSK	Dimensões (mm)			Qtde	Observações / Posição de Aplicação
		Grupo	Aplicação			d	D	B		
RD 135										
-		Roda	Roda dianteira	93306-30103	6301Z	12,00	37,00	12,00	2	
-		Roda	Roda traseira	93306-20204	6202Z	15,00	35,00	11,00	1	Lado Coroa
-		Roda	Roda traseira	93306-00406	6004Z	20,00	42,00	12,00	1	Flange de fixação da coroa de transmissão
RD 350										
-		Roda	Traseira	93306-304Y7-09	6304DU	20,00	52,00	15,00	1	
-		Roda	Roda dianteira	93306-3010309	6301DU	12,00	37,00	12,00	2	
-		Roda	Roda dianteira	93306-302Y609	6302DU	15,00	42,00	13,00	2	
XT 225										
-		Roda	Roda dianteira	93306-20205	6202DU	15,00	35,00	11,00	2	
XT 600										
-		Roda	Roda dianteira	93306-20209-09	6202DU	15,00	35,00	11,00	2	
-		Roda	Roda traseira	93306-304Y7-09	6304DU	20,00	52,00	15,00	1	
-		Roda	Roda traseira	93306-303Y809	6303DU	17,00	47,00	14,00	2	
XTZ 125										
-		Eixo	Eixo de comando	93306-002Y5	6002Z	15,00	32,00	9,00	1	
-		Eixo	Eixo de comando	93306-003X1	6003U	17,00	35,00	10,00	1	
-		Roda	Roda dianteira	93306-20205	6202DU	15,00	35,00	11,00	2	
-		Roda	Roda traseira	93306-20204	6202Z	15,00	35,00	11,00	2	
-		Transmissão	Transmissão	93306-201X3	6201DLA8	12,00	32,00	10,00	1	
-		Transmissão	Transmissão	93306-202Y8	6202DLA8	15,00	35,00	11,00	1	
-		Transmissão	Transmissão	93306-203XD	6203DLA8	17,00	40,00	12,00	1	
-		Transmissão	Transmissão	93306-204X8	6204U	20,00	47,00	14,00	1	
-		Virabrequim	Virabrequim	93306-205YW	6205C4**UR3	25,00	52,00	15,00	1	Lado Direito
-		Virabrequim	Virabrequim	93306-205YX	6205C3**UR3	25,00	52,00	15,00	1	Lado Esquerdo

YAMAHA

Duas Rodas



01 Data de Fabricação	Motorização / Câmbio	Descrição		Número do Fabricante	NSK Número NSK	Dimensões (mm)			Qtde	Observações / Posição de Aplicação
		Grupo	Aplicação			d	D	B		
YBR 125										
-		Eixo	Eixo de comando	93306-002Y5	6002Z	15,00	32,00	9,00	1	
-		Eixo	Eixo de comando	93306-003X0	6003U	17,00	35,00	10,00	1	
-		Roda	Roda dianteira	93306-20205	6202DU	15,00	35,00	11,00	2	
-		Roda	Roda dianteira	93306-301XL	6301ZZ	12,00	37,00	12,00	2	
-		Roda	Roda traseira	93306-054Y4	6004ZC3	20,00	42,00	12,00	1	
-		Roda	Roda traseira	93306-20204	6202Z	15,00	35,00	11,00	1	Lado Coroa
-		Roda	Roda traseira	93306-20205	6202DU	15,00	35,00	11,00	1	
-		Transmissão	Transmissão	93306-201X3	6201DLA8	12,00	32,00	10,00	1	
-		Transmissão	Transmissão	93306-202Y8	6202DLA8	15,00	35,00	11,00	1	
-		Transmissão	Transmissão	93306-203XD	6203DLA8	17,00	40,00	12,00	1	
-		Transmissão	Transmissão	93306-204X8	6204U	20,00	47,00	14,00	1	
-		Virabrequim	Virabrequim	93306-205YW	6205C4**UR3	25,00	52,00	15,00	1	Lado Direito
-		Virabrequim	Virabrequim	93306-205YX	6205C3**UR3	25,00	52,00	15,00	1	Lado Esquerdo
-		Eixo	Eixo balanceador	93306-252YA	6202U-A-32J1C3	15,00	35,00	11,00	2	

YAMAHA

Kits Duas Rodas



NSK

	Fabricante	Modelo	Descrição		NSK Número NSK	Qtde
			Grupo	Aplicação		
KIT 1	HONDA	CG 125	RODA	Roda Dianteira	6301DUDR	2 PEÇAS
	HONDA	CG 150	RODA	Roda Dianteira	6301DUDR	2 PEÇAS
	HONDA	BIZ	RODA	Roda Dianteira	6301DUDR	2 PEÇAS
	HONDA	NXR 125	RODA	Roda Dianteira	6301DUDR	2 PEÇAS
	HONDA	NXR150	RODA	Roda Dianteira	6301DUDR	2 PEÇAS
	YAMAHA	Crypton	RODA	Roda Dianteira	6301DUDR	2 PEÇAS
KIT 2	HONDA	CG 125	RODA	Roda Traseira	6302DUDR3	3 PEÇAS
KIT 3	HONDA	POP 100	RODA	Roda Dianteira	6201DUDR	2 PEÇAS
KIT 4	HONDA	CBX250 Twister	RODA	Roda Dianteira	6302DDUDR	2 PEÇAS
	HONDA	CB300R	RODA	Roda Dianteira	6302DDUDR	2 PEÇAS
KIT 5	SUZUKI	INTRUDER 125	RODA	Roda Dianteira	6301DDUC3**DR	2 PEÇAS
	SUZUKI	YES EN 125	RODA	Roda Dianteira	6301DDUC3**DR	2 PEÇAS
KIT 6	HONDA	BIZ	RODA	Roda Traseira	6203DU/6301DUDR	2 PEÇAS
KIT 7	HONDA	POP 100	RODA	Roda Traseira	6201DU/6301DUDR3	3 PEÇAS
KIT 8	SUZUKI	INTRUDER 125	RODA	Roda Traseira	6204UC3/6302ZC3	3 PEÇAS
	SUZUKI	YES EN 125	RODA	Roda Traseira	6204UC3/6302ZC3	3 PEÇAS
KIT 9	HONDA	CG 150	RODA	Roda Traseira	6302DDU/6004DDU	3 PEÇAS
KIT 10	YAMAHA	YBR 125	RODA	Roda Traseira	6004ZC3/6202Z	3 PEÇAS

NSK

Linha pesada

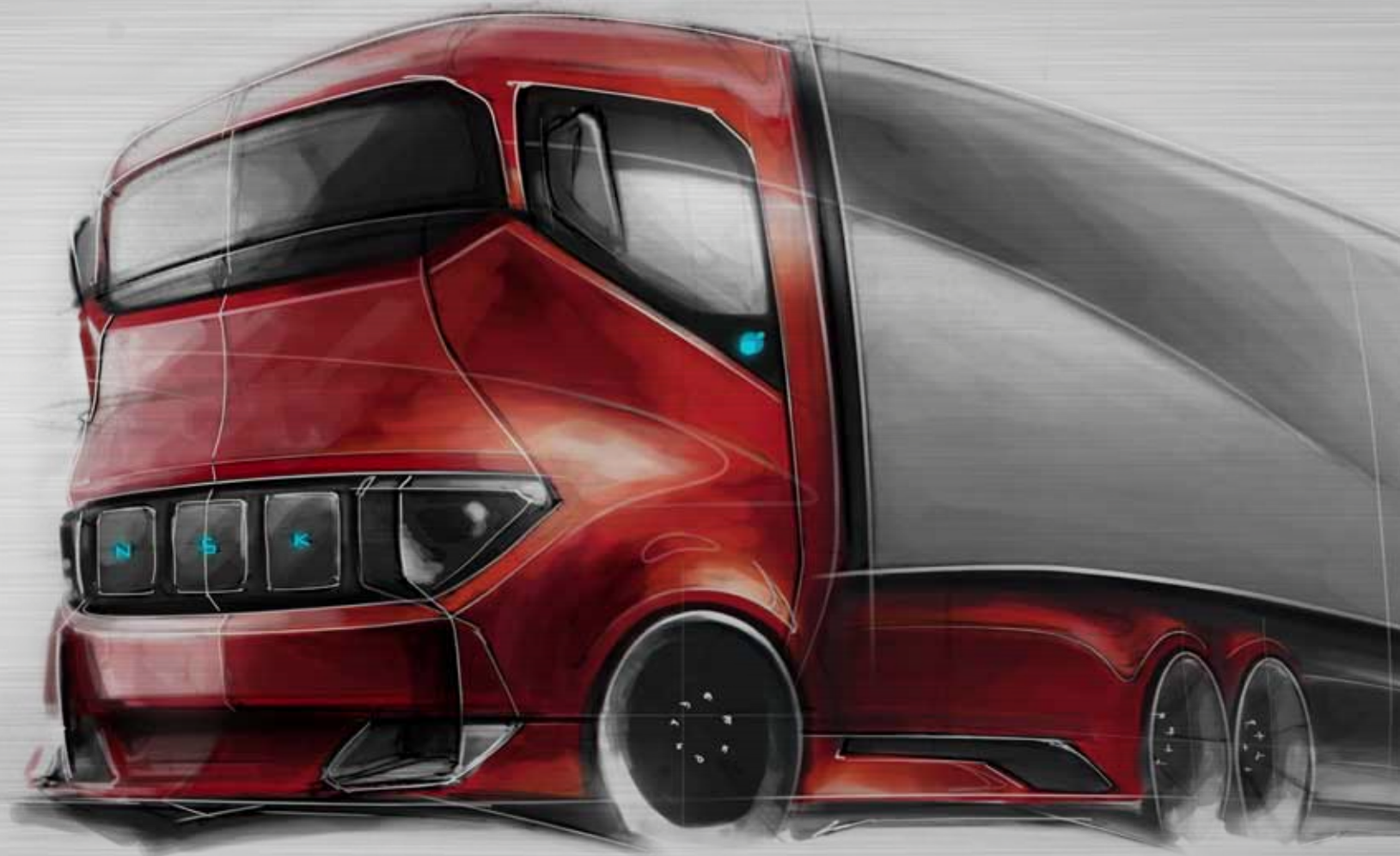



01	Motorização / Câmbio	Descrição		Número do Fabricante	NSK Número NSK	Dimensões (mm)			Qtde	Observações / Posição de Aplicação
		Grupo	Aplicação			d	D	B		
DIVERSOS MODELOS DA LINHA LEVE										
-		Motor	Bomba da direção hidráulica	635332009	6203DDU	17,00	40,00	12,00	-	
DIVERSOS MODELOS										
-		Motor	Alternador	1900905376	6303DDUC3	17,00	47,00	14,00	-	Lado da Polia
-		Motor	Alternador	F00LD1439	B17-126DDWC3**	17,00	62,00	17,60	-	Lado da Polia
-		Motor	Alternador	1900905275	6201DDU	12,00	32,00	10,00	-	
-		Motor	Alternador	1900905274	62201DDU8C3E	12,00	32,00	14,00	-	Lado do Coletor (Traseiro)
-		Motor	Alternador	F00M990402	6003DDUC3	17,00	35,00	10,00	-	Lado do Coletor (Traseiro)
-		Roda	Rodoar	777121818	6201DDU	12,00	32,00	10,00	-	
DIVERSOS MODELOS DE MICRO ÔNIBUS										
-		Transmissão	Transmissão	3316696	TM308-A-9NX3	40,00	90,00	23,00	-	Lado Traseiro
TX-1200 / TX-1600										
-		Eixo	Roda dianteira	4001035069008	LM501349RG/314RG	41,28	73,43	21,43	-	Lado Interno
-		Eixo	Roda dianteira	4001035065006	14125AR/14276R	31,75	69,01	19,845	-	Lado Interno
-		Eixo	Roda dianteira	4001035067002	1380R/1328R	22,23	52,39	20,168	-	Lado Externo
-		Eixo traseiro	Diferencial / coroa lateral	4001035071004	368AR/362AR	50,80	88,90	22,225	-	Lado Direito e Esquerdo
400 / 400 / 700 / 750 / 900 / 950										
-		Eixo	Roda dianteira	2986543	1380R/1328R	22,23	52,39	20,168	-	Lado Externo
-		Eixo	Roda dianteira	2986542	LM501349R-L-/31-02LC	41,28	73,43	43,316	-	Lado Interno
-		Eixo	Roda traseira	0915862 / 0915863	368AR/362AR	50,80	88,90	22,225	-	Lado Externo
-		Eixo	Roda traseira	2986843	39590R/39520R	66,68	112,71	30,162	-	Eixo HC341 / Lado Externo
-		Eixo	Roda traseira	2986546	387/382A	57,15	96,84	21,946	-	Lado Interno
-		Eixo	Roda traseira	2986548	33287R/33462R	73,03	117,48	30,162	-	Eixo HC340 / Lado Interno
-		Eixo	Roda traseira	2986843	3982R/3920R	63,50	112,71	30,162	-	Lado Interno
-		Eixo	Roda traseira	2986842	47686R/47620R	82,55	133,35	33,338	-	Lado Interno
-		Eixo traseiro	Diferencial / lateral coroa	2986596	33281R/33462R	71,44	117,48	30,162	-	Lado Direito e Esquerdo
-		Eixo traseiro	Diferencial / lateral coroa	2986849	42688/42620	76,20	127,00	31,00	-	Eixo LL345
-		Motor	Alternador	2994207	6204DDUC3	20,00	47,00	14,00	-	Lado da Polia

AGRALE

DODGE CAMINHÕES



01 Data de Fabricação	Motorização / Câmbio	Descrição		Número do Fabricante	NSK Número NSK	Dimensões (mm)			Qtde	Observações / Posição de Aplicação
		Grupo	Aplicação			d	D	B		
130 / 130 OD										
A partir de 1976		Eixo	Roda dianteira	26800610	HR32311J	55,00	120,00	45,50	-	Lado Interno
A partir de 1976		Eixo	Roda dianteira	26800580	HR32308J	40,00	90,00	35,25	-	Lado Externo
A partir de 1976		Eixo	Roda traseira	501251	39590R/39520R	66,68	112,71	30,162	-	Lado Externo
A partir de 1976		Eixo traseiro	Diferencial / reduzida	503759691	HM807046R/HM807010R	50,80	104,78	36,512	-	Dupla redução
A partir de 1976		Embreagem	Apoio	28043200	6205Z	25,00	52,00	15,00	-	
A partir de 1976		Motor	Bomba injetora	28042500	6010U	50,00	80,00	16,00	-	Dianteiro
A partir de 1976		Motor	Bomba injetora	28042490	6009U	45,00	75,00	16,00	-	Lado Traseiro
A partir de 1976		Motor	Polia tensora	26794530	16009	45,00	75,00	10,00	-	Lado Traseiro
130 OD										
-		Eixo	Roda dianteira	2900/62320	HR32312J	60,00	130,00	48,5	-	Lado Interno
-		Eixo	Roda dianteira	-	HR32311J	55,00	120,00	45,50	-	Lado Interno
-		Eixo	Roda dianteira	2680/0610	HR32308J	40,00	90,00	35,25	-	Lado Externo
-		Motor	Árvore de manivelas	28043200	6205Z	25,00	52,00	15,00	-	Ponta
-		Motor	Bomba injetora	28042500	6010U	50,00	80,00	16,00	-	Dianteiro
130 OD / C / C3 / L7N / N3										
-		Motor	Compressor	96105/4478	6011U	55,00	90,00	18,00	-	Lado Traseiro
180 / C / C3 / L / N / N3										
A partir de 1971		Câmbio	Eixo primário / anterior	2900/60118	6308U	40,00	90,00	23,00	-	Dianteiro
-		Cardan	Suporte	2900/60078	6214U	70,00	125,00	24,00	-	
A partir de 1971		Eixo	Roda dianteira	2900/61375	NU2312ET	60,00	130,00	46,00	-	Lado Interno
-		Eixo	Roda dianteira	2900/62320	HR32312J	60,00	130,00	48,50	-	Lado Interno
-		Eixo	Roda dianteira	2900/62317	HR32309J	45,00	100,00	38,25	-	Lado Externo
-		Eixo	Roda traseira	12080/17301	HR30221J	105,00	190,00	39,00	-	Lado Interno e Externo
-		Eixo traseiro	Diferencial / lateral coroa	2910/62247	HR32213J	65,00	120,00	32,75	-	
-		Eixo traseiro	Diferencial / lateral coroa	1701/31022	594R/592AR	95,25	152,40	39,688	-	
-		Eixo traseiro	Diferencial / pinhão	2900/61133	NU2210W	50,00	90,00	23,00	-	Apoio
-		Eixo traseiro	Diferencial / reduzida	2900/62320	HR32312J	60,00	130,00	48,50	-	Lado Direito
-		Eixo traseiro	Redução	2900/62320	HR32312J	60,00	130,00	48,50	-	Lado Direito
A partir de 1971		Embreagem	Apoio	1610/23002	6306DDU	30,00	72,00	19,00	-	Dianteiro

FIAT



01 Data de Fabricação	Motorização / Câmbio	Descrição		Número do Fabricante	NSK Número NSK	Dimensões (mm)			Qtde	Observações / Posição de Aplicação
		Grupo	Aplicação			d	D	B		
-		Motor	Árvore de manivelas	1610/2300200	6306DDU	30,00	72,00	19,00	-	Ponta
A partir de 1971		Motor	Bomba d'água	2900/61792	3304	40,00	52,00	22,20	-	Lado Traseiro
-		Motor	Bomba d'água	2900/60114	6304U	20,00	52,00	15,00	-	Dianteiro
-		Motor	Bomba injetora	9625/47015	HR30204J	20,00	47,00	15,25	-	Dianteiro
-		Motor	Bomba injetora	9625/47014	HR30203J	17,00	40,00	13,25	-	Lado Traseiro
A partir de 1971		Motor	Compressor	9610/54467	6207U	35,00	72,00	17,00	-	Dianteiro
A partir de 1971		Motor	Compressor	9610/54478	6011U	55,00	90,00	18,00	-	Lado Traseiro
-		Motor	Compressor	9610/54467	6207U	35,00	72,00	17,00	-	Dianteiro
A partir de 1971		Motor	Dínamo	9604/55099	6203ZZ	17,00	40,00	12,00	-	Dianteiro
A partir de 1971		Motor	Dínamo	9604/55102	6202ZZ	15,00	35,00	11,00	-	Lado Traseiro
-		Motor	Dínamo	9604/55099	6203ZZ	17,00	40,00	12,00	-	Dianteiro
-		Motor	Dínamo	9604/55102	6202ZZ	15,00	35,00	11,00	-	Lado Traseiro
-		Motor	Polia tensora	2900/60112	6302U	15,00	42,00	13,00	-	
190										
-		Câmbio	Eixo intermediário / auxiliar	7114289	NJ307EW	35,00	80,00	21,00	-	Dianteiro
-		Câmbio	Eixo intermediário / auxiliar	7114444	BL310	50,00	110,00	27,00	-	Lado Traseiro
-		Câmbio	Eixo secundário	7114445	6017NR	85,00	130,00	22,00	-	Dianteiro
-		Câmbio	Eixo secundário	-	BL210	50,00	90,00	20,00	-	Lado Traseiro
-		Câmbio	Eixo secundário / intermediário	7114446	6212ZNR	60,00	110,00	22,00	-	
-		Eixo	Roda dianteira	2900/62317	HR32309J	45,00	100,00	38,25	-	Lado Externo
-		Eixo	Roda dianteira	2900/62320	HR32312J	60,00	130,00	48,50	-	Lado Interno
-		Eixo	Roda traseira	2920/62253	HR32219J	95,00	170,00	45,50	-	Lado Externo
-		Eixo	Roda traseira	2920/62256	HR32222J	110,00	200,00	56,00	-	Lado Interno
-		Eixo traseiro	Árvore de manivelas	4690063	6204ZZC3	20,00	47,00	14,00	-	Ponta
-	C / CM / LN	Eixo traseiro	Diferencial (lateral coroa)	2910/62247	HR32213J	65,00	120,00	32,75	-	
-		Eixo traseiro	Diferencial / pinhão	12007/17521/00	NU2211W	55,00	100,00	25,00	-	Apoio
-		Eixo traseiro	Diferencial / pinhão	2910/62247	HR32213J	65,00	120,00	32,75	-	Dianteiro
-		Eixo traseiro	Diferencial / reduzida	2910/62323	HR32315J	75,00	160,00	58,00	-	Lado Direito

FIAT



01 Data de Fabricação	Motorização / Câmbio	Descrição		Número do Fabricante	NSK Número NSK	Dimensões (mm)			Qtde	Observações / Posição de Aplicação
		Grupo	Aplicação			d	D	B		
190										
-		Eixo traseiro	Diferencial / reduzida	2910/62321	HR32313J	65,00	140,00	51,00	-	Lado Esquerdo
-		Embreagem	Desengate	28040160	6310DDU	50,00	110,00	27,00	-	
-		Motor	Polia tensora	28996660	6304DDU	20,00	52,00	15,00	-	
-		Câmbio	Eixo Intermediário	7114443	BL211	55,00	100,00	21,00	-	Dianteiro
-		Câmbio	Eixo Intermediário	7114337	NUP308EW	40,00	90,00	23,00	-	Lado Traseiro
70 / 80										
-		Eixo	Roda dianteira	2680/0370	HR30309J	45,00	100,00	27,25	-	Lado Interno
-		Eixo	Roda dianteira	2680/0610	HR32308J	40,00	90,00	35,25	-	Lado Externo
A partir de 1977	Modelo 70	Eixo	Roda dianteira	26800370	HR30309J	45,00	100,00	27,25	-	Lado Interno
A partir de 1977	Modelo 70	Eixo	Roda dianteira	26800340	HR30306J	30,00	72,00	20,75	-	Lado Externo
-		Eixo	Roda traseira	502156	368AR/362AR	50,80	88,90	22,225	-	Lado Interno
-		Eixo	Roda traseira	502155	3982R/3920R	63,50	112,71	30,162	-	Lado Interno
A partir de 1977	Modelo 70	Eixo	Roda traseira	502156	368AR/362AR	50,80	88,90	22,225	-	Lado Externo
-		Eixo traseiro	Diferencial / pinhão	-	HM807046R/HM807010R	50,80	104,78	36,512	-	Dianteiro
A partir de 1977	Modelo 70	Eixo traseiro	Diferencial / pinhão	503759691	HM807046R/HM807010R	50,80	104,78	36,512	-	Lado Traseiro
A partir de 1977	Modelo 70	Embreagem	Apoio	28043200	6205Z	25,00	52,00	15,00	-	
-		Motor	Árvore de manivelas	28043200	6205Z	25,00	52,00	15,00	-	Ponta
-		Motor	Bomba injetora	9625/47015	HR30204J	20,00	47,00	15,25	-	Lado Traseiro
A partir de 1977	Modelo 70	Motor	Bomba injetora	26794550	16011	55,00	90,00	11,00	-	
FNM 2000 / 2150										
-		Eixo	Roda dianteira	2900/62204	HR30207J	35,00	72,00	18,25	-	Eixo JK / Lado Interno
-		Eixo	Roda dianteira	2900/623120	HR32304J	20,00	52,00	22,25	-	Eixo JK / Lado Externo
FNM 210 (C / CM / LN)										
1971-1976		Câmbio	Eixo primário / anterior	15056/130020029	NU308EW	40,00	90,00	23,00	-	Dianteiro
1971-1976		Câmbio	Eixo primário / posterior	92008/130050059	NUP314W	70,00	150,00	35,00	-	Lado Traseiro
1971-1976		Câmbio	Eixo secundário	15056/130040034	6314NC3	70,00	150,00	35,00	-	Lado Traseiro
1971-1976		Eixo	Roda dianteira	2900/62320	HR32312J	60,00	130,00	48,50	-	Lado Interno
1971-1976		Eixo	Roda dianteira	2900/62317	HR32309J	45,00	100,00	38,25	-	Lado Externo
-		Eixo	Roda dianteira	2680/0580	HR32311J	55,00	120,00	45,50	-	Lado Interno

FIAT



01 Data de Fabricação	Motorização / Câmbio	Descrição		Número do Fabricante	NSK Número NSK	Dimensões (mm)			Qtde	Observações / Posição de Aplicação
		Grupo	Aplicação			d	D	B		
-		Eixo	Roda dianteira	2680/0610	HR32308J	40,00	90,00	35,25	-	Lado Externo
1971-1976		Eixo	Roda traseira	2920/52253	HR32219J	95,00	170,00	45,50	-	Lado Externo
1971-1976		Eixo	Roda traseira	2920/62256	HR32222J	110,00	200,00	56,00	-	Lado Interno
1971-1976		Eixo traseiro	Diferencial / coroa lateral	2920/62219	HR30222J	110,00	200,00	41,00	-	Lado Direito e Esquerdo
1971-1976		Eixo traseiro	Diferencial / pinhão	12007/17521/00	NU2211W	55,00	100,00	25,00	-	Apoio
1971-1976		Eixo traseiro	Diferencial / pinhão	2910/62247	HR32213J	65,00	120,00	32,75	-	Dianteiro
1971-1976		Eixo traseiro	Diferencial / reduzida	2910/62323	HR32315J	75,00	160,00	58,00	-	Lado Direito
1971-1976		Eixo traseiro	Diferencial / reduzida	2910/62321	HR32313J	65,00	140,00	51,00	-	Lado Esquerdo
1971-1976		Elétrico	Alternador	9604/55102	620ZZ	15,00	35,00	11,00	-	Lado da Polia
1971-1976		Elétrico	Alternador	-	6201U	12,00	32,00	10,00	-	Lado do Coletor (Traseiro)
1971-1976		Embreagem	Apoio	1610/23002	6306DDU	30,00	72,00	19,00	-	Dianteiro
-		Motor	Árvore de manivelas	1610/2300200	6306DDU	30,00	72,00	19,00	-	Ponta
1971-1976		Motor	Bomba d'água	2900/61792	3304	20,00	52,00	22,2	-	Lado Traseiro
-		Motor	Bomba d'água	2900/60114	6304U	20,00	52,00	15,00	-	Dianteiro
-		Motor	Bomba injetora	9625/47014	HR30203J	17,00	40,00	13,25	-	Dianteiro
-		Motor	Bomba injetora	9625/47015	HR30204J	20,00	47,00	15,25	-	Lado Traseiro
-		Motor	Polia tensora	2900/60112	6302U	15,00	42,00	13,00	-	
FNM D11000										
-		Eixo	Roda dianteira	2900/62320	HR32312J	60,00	130,00	48,5	-	Lado Interno
Até 05/1966		Eixo traseiro	Diferencial / pinhão	2900/61133	NU2210W	50,00	90,00	23,00	-	Apoio
-		Motor	Árvore de manivelas	1610/2300200	6306DDU	30,00	72,00	19,00	-	Ponta
-		Motor	Bomba d'água	2900/60114	6304U	20,00	52,00	15,00	-	Dianteiro
-		Motor	Compressor	96105/4478	6011U	55,00	90,00	18,00	-	Lado Traseiro
-		Motor	Compressor	9610/54467	6207U	35,00	72,00	17,00	-	Dianteiro
-		Motor	Dínamo	9604/55102	620ZZ	15,00	35,00	11,00	-	Lado Traseiro
Após 04/1968		Eixo	Roda traseira	2900/61024	NJ221W	105,00	190,00	36,00	-	Lado Externo

FIAT



01 Data de Fabricação	Motorização / Câmbio	Descrição		Número do Fabricante	NSK Número NSK	Dimensões (mm)			Qtde	Observações / Posição de Aplicação
		Grupo	Aplicação			d	D	B		
FNM D9500										
1950-1957		Câmbio	Eixo primário / anterior	2900/60118	6308U	40,00	90,00	23,00	-	Dianteiro
1950-1957		Direção	Rosca sem fim	2900/62275	HR30307J	35,00	80,00	22,75	-	Superior e inferior
1950-1957		Eixo	Roda dianteira	2900/61375	NU2312ET	60,00	130,00	46,00	-	Lado Interno
1950-1957		Eixo	Roda traseira	2900/61024	NJ221W	105,00	190,00	36,00	-	Lado Interno e Externo
Até 05/1966		Eixo traseiro	Diferencial / pinhão	2900/61371	NU2308EW	40,00	90,00	33,00	-	Apoio
1950-1957		Eixo traseiro	Diferencial / reduzida	2900/62320	HR32312J	60,00	130,00	48,5	-	Lado Esquerdo
1950-1957		Embreagem	Apoio	1610/23002	6306DDU	30,00	72,00	19,00	-	Dianteiro
1950-1957		Motor	Bomba injetora	9610/54467	6207U	35,00	72,00	17,00	-	
Após 04/1968		Motor	Comando distribuição / engrenagem	2900/61765	3205	40,00	52,00	20,60	-	Lado Interno
A partir de 1965		Motor	Compressor	9610/54467	6207U	35,00	72,00	17,00	-	Dianteiro
Até 1963		Motor	Compressor	2900/61766	3206	30,00	62,00	23,80	-	Dianteiro
A partir de 1965		Motor	Compressor	9610/54478	6011U	55,00	90,00	18,00	-	Lado Traseiro
1950-1957		Motor	Dínamo	9604/55099	6203ZZ	17,00	40,00	12,00	-	Dianteiro
1950-1957		Motor	Dínamo	9604/55102	6202ZZ	15,00	35,00	11,00	-	Lado Traseiro
FNM V15										
1969-1974		Câmbio	Eixo primário	92008/130050059	NUP314W	70,00	150,00	35,00	-	
1969-1974		Câmbio	Eixo secundário	15056/130040034	6314NC3	70,00	150,00	35,00	-	Lado Traseiro
1969-1974		Direção	Braço secundário	12085/24310/00	HR32206J	30,00	62,00	21,25	-	
1969-1974		Eixo	Roda dianteira	2900/61375	NU2312ET	60,00	130,00	46,00	-	Lado Interno
1969-1974		Eixo	Roda traseira	12080/17301	HR30221J	105,00	190,00	39,00	-	Lado Interno e Externo
-		Eixo traseiro	Diferencial	-	HR32213J	65,00	120,00	32,75	-	Lateral da coroa lado direito
1969-1974		Eixo traseiro	Diferencial / coroa lateral	2910/62247	HR32213J	65,00	120,00	32,75	-	Lado Direito
1969-1974		Eixo traseiro	Diferencial / coroa lateral	2910/62210	HR30213J	65,00	120,00	24,75	-	Lado Esquerdo
1969-1974		Eixo traseiro	Diferencial / eixo dupla ação	701109	HR32214J	70,00	125,00	33,25	-	Lado Direito
1969-1974		Eixo traseiro	Diferencial / pinhão	2900/61410	NJ2308W	40,00	90,00	33,00	-	Apoio
1969-1974		Embreagem	Apoio	1610/23002	6306DDU	30,00	72,00	19,00	-	EGR 877
-		Motor	Bomba d'água	2900/60114	6304U	20,00	52,00	15,00	-	Dianteiro

FIAT



	01 Data de Fabricação	Motorização / Câmbio	Descrição		Número do Fabricante	NSK Número NSK	Dimensões (mm)			Qtde	Observações / Posição de Aplicação
			Grupo	Aplicação			d	D	B		
FIAT	1969-1974		Motor	Bomba d'água	2900/61792	3304	20,00	52,00	22,20	-	Lado Traseiro
	-		Motor	Bomba injetora	9625/47014	HR30203J	17,00	40,00	13,25	-	Dianteiro / Traseiro
	-		Motor	Bomba injetora	9625/47015	HR30204J	20,00	47,00	15,25	-	Dianteiro
	-		Motor	Compressor	9610/54467	6207U	35,00	72,00	17,00	-	Dianteiro
	-		Motor	Compressor	9610/54478	6011U	55,00	90,00	18,00	-	Lado Traseiro
	-		Motor	Polia tensora	2900/60112	6302U	15,00	42,00	13,00	-	
FORD	CARGO 1113 / 1114 / 1116 / 1117										
	-		Motor	Alternador	BE5H10A303A	6403DDUC3	17,00	62,00	17,00	-	Bosch 75A / Lado Polia
	CARGO 1117 / 1215 / 1317 / 1415 / 1517 / 1615 / 1617 / 2217 / 1218 / 1418 / 1419 / 1519 / 1618 / 1619 / 2218 / 2219 / 2319 / 1422 / 1622 / 2322 / 2422 / 1630 / 2425 / 3224 / 3530 / 4030										
	-		Motor	Volante do motor	C5TS7600B3	6206DDU	30,00	62,00	16,00	-	
	CARGO 1117 / 1215 / 1317 / 1415 / 1517 / 1615 / 1617 / 2217 / 1218 / 1418 / 1419 / 1519 / 1618 / 1619 / 2218 / 2219 / 2319 / 1422 / 1622 / 2322 / 2422 / 1630 / 2425 / 3224 / 3530 / 4031										
	-		Mancal	Mancal de embreagem	570923	6012DDUC3	60,00	95,00	18,00	-	
	CARGO 1117 / 1215 / 1317 / 1415 / 1517 / 1615 / 1617 / 2217 / 1218 / 1418 / 1419 / 1519 / 1618 / 1619 / 2218 / 2219 / 2319 / 1422 / 1622 / 2322 / 2422 / 1630 / 2425 / 3224 / 3530 / 4032										
	-		Suporte	Suporte do ventilador	3910739	BD35-12AT12DDU8	35,00	64,00	37,00	-	
	CARGO 1313 / 1314 / 1317 / 1317E										
	-		Motor	Alternador	BE5H10A303A	6403DDUC3	17,00	62,00	17,00	-	Bosch 75A / Lado Polia
	-		Motor	Alternador	BE5H10A303B	62201DDU8C3E	12,00	32,00	14,00	-	Lado do Coletor (Traseiro)
	CARGO 1521 / 1621 / 1624 / 1630 / 2321 / 2324 / 2422 / 2425 / 2630										
	-		Cardan	Suporte de eixo cardan	2784	6210U	50,00	90,00	20,00	-	
	CARGO 814 / 815 / 815E										
	1965-1971	Câmbio de 4 Marchas	Câmbio	Câmbio	BC5T7025A	6211ZNR	55,00	100,00	21,00	-	Eixo primário
1965-1971	Câmbio Fuller Seco de 5 Marchas	Câmbio	Câmbio	BC5T7025A	6211ZNR	55,00	100,00	21,00	-	Eixo secundário	
1956-1977		Câmbio	Câmbio	7EQ7065	6308N	40,00	90,00	23,00	-	Eixo secundário	
1965-1971	Câmbio Fuller Seco de 5 Marchas	Câmbio	Câmbio	BC5T765A	6308NR	40,00	90,00	23,00	-	Eixo secundário	
-	Câmbio Fuller	Câmbio	Câmbio	BD07065	6309NR	45,00	100,00	25,00	-	Eixo secundário	
-		Embreagem	Embreagem	707600 B	6203ZZ	17,00	40,00	12,00	-	Apoio	



01 Data de Fabricação	Motorização / Câmbio	Descrição		Número do Fabricante	NSK Número NSK	Dimensões (mm)			Qtde	Observações / Posição de Aplicação
		Grupo	Aplicação			d	D	B		
DIVERSOS MODELOS DA LINHA LEVE										
-		Motor	Bomba da direção hidráulica	770197046	6303U	17,00	47,00	14,00	-	
DIVERSOS MODELOS DA LINHA LEVE E MÉDIA										
-		Embreagem Viscosa	Embreagem Viscosa	85435	6203DDU	17,00	40,00	12,00	-	
-		Embreagem Viscosa	Embreagem Viscosa	85400	6205U	25,00	52,00	15,00	-	
-		Motor	Bomba da direção hidráulica	635333006	6304U	20,00	52,00	15,00	-	
-		Motor	Bomba da direção hidráulica	635332007	6203U	17,00	40,00	12,00	-	
DIVERSOS MODELOS										
-		Rodoar	Rodoar	777121818	6201DDU	12,00	32,00	10,00	-	
F 11000 / F 12000 / F 13000 / F 700 / F 750 / Cargo 814 / 1113 / 1313 / 1116										
-		Cardan	Suporte de eixo cardan	1000	6209U	45,00	85,00	19,00	-	
F 11000 / F 12000 / F 13000 / F 700 / F 750 / Cargo 814 / 1113 / 1313 / 1117										
-		Cardan	Suporte de eixo cardan	999	6208U	40,00	80,00	18,00	-	
F 350 / F 600 / F 4000										
-		Cardan	Suporte de eixo cardan	997	6207U	35,00	72,00	17,00	-	
F-100 / 400 / 600 / 700 / 750 / 2000 / 4000 / 4000 E										
-	Gasolina	Motor	Alternador	-	6303DDUC3	17,00	47,00	14,00	-	Lado da Polia
F-13000 / F-14000 / F-16000 / F-19000 / F-21000 / F-22000										
-	Motor MWM	Motor	Alternador	7RA10094A	6203DDUC3	17,00	40,00	12,00	-	Lado da Polia
-	Motor MWM	Motor	Alternador	BDOT7580A	6201DDUC3	12,00	32,00	10,00	-	Lado do Coletor (Traseiro)
CARGO 1113 / 1114 / 1116 / 1117										
-		Eixo	Roda dianteira	8EB1216/81T1202	3585R/3525R	41,28	87,31	30,886	-	Lado Externo
-		Eixo	Roda traseira	7EQH1238	39590R/39520R	66,68	112,71	30,162	-	Lado Externo
-		Eixo traseiro	Diferencial / lateral coroa	-	HR32015XJ	75,00	115,00	25,00	-	Eixo Rockwell H601 / Lado Direito
-		Eixo traseiro	Diferencial / lateral coroa	85HU4221A/1243A	42381R/42584R	96,84	148,43	28,971	-	Lado Esquerdo
-	Ford 83	Elétrico	Alternador	BE5H10A303B	62201DDU8C3E	12,00	32,00	14,00	-	Lado do Coletor (Traseiro)
-	Ford 66 Turbo / 6 CT / 83 L	Motor	Bomba injetora	-	HR30203J	17,00	40,00	13,25	-	Dianteiro
-	Ford 66 Turbo / 6 CT / 83 L	Motor	Bomba injetora	-	HR30204J	20,00	47,00	15,25	-	Lado Traseiro
-		Motor	Bomba injetora	-	L17	17,00	40,00	10,00	-	Lado Traseiro

FORD



01 Data de Fabricação	Motorização / Câmbio	Descrição		Número do Fabricante	NSK Número NSK	Dimensões (mm)			Qtde	Observações / Posição de Aplicação
		Grupo	Aplicação			d	D	B		
CARGO 1113 / 1114 / 1116 / 1117 / 1215 / 1311 / 1314 / 1317										
-	MWM / Ford 66 / Turbo / Cummins B 59 160 CIV-0 / Eaton - FS 4205	Câmbio	Eixo Intermediário	85HU7118A	25877R/25821R	34,93	73,03	24,608	-	Lado Traseiro
-	MWM / Ford 6	Câmbio	Eixo Intermediário	85HU7118A	25877R/25821R	34,93	73,03	24,608	-	Dianteiro
-	Cummins (6 BTAA-160 / B 59 160 / 6 CTAA-215) / Eaton (FS 4205 / FS 6306 A)	Câmbio	Eixo Intermediário	85HU7118A	25877R/25821R	34,93	73,03	24,608	-	Lado Traseiro
-	Cummins 6 BTAA-160 / 6 CT AA-215 / Eaton - FS 6306 A /	Câmbio	Eixo primário	BD0T1239A/BD0T1240A	39590R/39520R	66,68	112,71	30,162	-	
-	FS-6 velocidades / CN-5 velocidades	Câmbio	Eixo secundário	8M4630	31594R/31520R	34,93	76,20	29,37	-	Dianteiro
-	Freio a ar / Cummins B 59 160 CIV-0 / Meritor RS 19- 145 / 220 / 230	Eixo	Roda traseira	BD0T1239A/BD0T1240A	39590R/39520R	66,68	112,71	30,162	-	Lado Externo
-	H-601 (Rockwell)	Eixo traseiro	Diferencial / coroa lateral	85HU4221D/85HU1243D	HR32015XJ	75,00	115,00	25,00	-	Lado Direito
-		Eixo traseiro	Diferencial / coroa lateral	85HU4221/85HU1243D	HR32015XJ	75,00	115,00	25,00	-	Lado Direito e Esquerdo
-	Bosch 75A / Ford 66 e 66 Turbo / 6C / CT / CTA / 8,3 L	Elétrico	Alternador	BE5H10A303B	62201DDU8C3E	12,00	32,00	14,00	-	Lado do Coletor (Traseiro)
-	Ford 66 Turbo / 6 CT / 83 L	Motor	Bomba injetora	-	HR30203J	17,00	40,00	13,25	-	Dianteiro
-	MWM D229	Motor	Bomba injetora	-	L17	17,00	40,00	10,00	-	Lado Traseiro
-	Ford 66 Turbo / 6 CT / 83 L	Motor	Bomba injetora	-	HR30204J	20,00	47,00	15,25	-	Lado Traseiro
CARGO 1215 / 1415 / 1416										
-		Eixo	Roda dianteira	D6HHS1240AA	HM212049RG3/011RG	66,68	122,24	38,354	-	Lado Interno
-		Eixo	Roda dianteira	8EB1216/81T1202	3585R/3525R	41,28	87,31	30,886	-	Lado Externo
-		Eixo	Roda traseira	D7AH1244AA/TUAA1243A	594R/592AR	95,25	152,40	39,688	-	Lado Interno
-		Eixo	Roda traseira	TAJAA1240A	580/572	82,55	139,99	36,512	-	Lado Externo
CARGO 1215 / 1415 / 1416 / 1417 / 1418 / 1419 / 1421 / 1422										
-	Motor MWM	Elétrico	Alternador	7RA10094A	6203DDUC3	17,00	40,00	12,00	-	Lado da Polia
-	Motor MWM	Elétrico	Alternador	BDOT7580A	6201DDUC3	12,00	32,00	10,00	-	Lado do Coletor (Traseiro)



01 Data de Fabricação	Motorização / Câmbio	Descrição		Número do Fabricante	NSK Número NSK	Dimensões (mm)			Qtde	Observações / Posição de Aplicação
		Grupo	Aplicação			d	D	B		
CARGO 1313 / 1314 / 1317										
-	Motor MWM	Câmbio	Eixo intermediário	85HU7118A	25877R/25821R	34,93	73,03	24,608	-	Dianteiro
-	Ford 66	Câmbio	Eixo intermediário	85HU7118A	25877R/25821R	34,93	73,03	24,608	-	Dianteiro
-		Eixo	Roda dianteira	C4TA1215B	HM212047-A-R/011R	63,50	122,24	38,354	-	Lado Interno
-		Eixo	Roda dianteira	NCB44134A	3782R/3720R	44,45	93,26	30,302	-	Lado Externo
-		Eixo	Roda traseira	D7AH1244AA/TUAA1243A	594R/592AR	95,25	152,40	39,688	-	Lado Interno
-		Eixo	Roda traseira	SKTAJAA1238A	580/572	82,55	139,99	36,512	-	Lado Externo
-		Eixo traseiro	Diferencial / lateral coroa	-	JM716649/JM716610	85,00	130,00	30,00	-	Lado Direito
-		Elétrico	Alternador	BE5H10A303B	62201DDU8C3E	12,00	32,00	14,00	-	Lado do Coletor (Traseiro)
-	Ford 66T / 6CT / 83	Motor	Bomba injetora	-	HR30203J	17,00	40,00	13,25	-	Dianteiro
-		Motor	Bomba injetora	-	HR30204J	20,00	47,00	15,25	-	Lado Traseiro
-	MWM D229	Motor	Bomba injetora	-	L17	17,00	40,00	10	-	Lado Traseiro
CARGO 1514 / 1517 / 1615 / 1615T / 1617 / 1618 / 1618T / 1619 / 1621 / 1622 / 1722 / 2216 / 2217 / 2218 / 2218T / 2319 / 2322 / 2324 / 2422 / 2425 / 2630 / 3224 / 3530 / 4030										
-		Câmbio	Eixo intermediário	B5QM1216A/9N4222	3782R/3720R	44,45	93,26	30,302	-	Lado Traseiro
-	Câmbio FS de 6 marchas / CN de 5 marchas	Câmbio	Eixo primário	-	39590R/39520R	66,68	112,71	30,162	-	
-	Câmbio CN 5 marchas	Câmbio	Eixo secundário	8M4630	31594R/31520R	34,93	76,20	29,37	-	Dianteiro
-		Eixo	Roda dianteira	C4TA1215B	HM212047-A-R/011R	63,50	122,24	38,354	-	Lado Interno
-		Eixo	Roda dianteira	D6HS1240AA	HM212049RG3/011RG	66,68	122,24	38,354	-	Lado Interno
-		Eixo	Roda dianteira	NCB44134A	3782R/3720R	44,45	93,26	30,302	-	Lado Externo
-		Eixo	Roda traseira	D7AH1244AA/TUAA1243A	594R/592AR	95,25	152,40	39,688	-	Lado Interno
-		Eixo	Roda traseira	SKTAJAA1238A	580/572	82,55	139,99	36,512	-	Lado Externo
-		Eixo traseiro	Diferencial / lado pinhão	-	55200/55437	50,80	111,13	30,162	-	Eixo Rockwell P601 / H601 / Lado Traseiro
-		Eixo traseiro	Diferencial / lado pinhão	-	78225R/78551R	57,15	140,03	36,512	-	Eixo Rockwell R601 / 240 / Lado Traseiro
-		Eixo traseiro	Diferencial / lado pinhão	-	55200/55437	50,80	111,13	30,162	-	Eixo Rockwell 220 / 230
-		Eixo traseiro	Diferencial / lateral coroa	-	594R/592AR	95,25	152,40	39,688	-	Eixo Meritor RS 23-160
-		Eixo traseiro	Diferencial / lateral coroa	-	HR32015XJ	75,00	115,00	25,00	-	Eixo Rockwell H601 / Lado Direito
-		Eixo traseiro	Diferencial / lateral coroa	-	JM716649/JM716610	85,00	130,00	30,00	-	Eixo Rockwell P601 / R601 - 230 / 240 / Lado direito

FORD



01 Data de Fabricação	Motorização / Câmbio	Descrição		Número do Fabricante	NSK Número NSK	Dimensões (mm)			Qtde	Observações / Posição de Aplicação
		Grupo	Aplicação			d	D	B		
-		Eixo traseiro	Diferencial / lateral coroa	-	HR32015XJ	75,00	115,00	25	-	Eixo Rockwell 270 / Lado Esquerdo
-		Eixo traseiro	Diferencial / lateral coroa	-	580/572	82,55	139,99	36,512	-	Eixo Meritor RS 23-155 / Lado Esquerdo
-		Eixo traseiro	Diferencial / lateral coroa	85HU4221A/1243A	42381R/42584R	96,84	148,43	28,971	-	Eixo Rockwell H601 / Lado Esquerdo
-		Eixo traseiro	Diferencial / lateral coroa	-	68462R/68712R	117,48	180,98	34,925	-	Eixo Rockwell H601/ 240 / Lado Esquerdo
-		Elétrico	Alternador	BE5H10A303B	62201DDU8C3E	12,00	32,00	14,00	-	Lado do Coletor (Traseiro)
-	MWM D229	Motor	Bomba injetora	-	L17	17,00	40,00	10,00	-	Lado Traseiro
-	Ford 66T / 6CT / 83	Motor	Bomba injetora	-	HR30204J	20,00	47,00	15,25	-	Lado Traseiro
-	Ford 66T / 6CT / 83	Motor	Bomba injetora	-	HR30203J	17,00	40,00	13,25	-	Dianteiro
CARGO 814										
-	Cummins 4 BTAA / Eaton - F50 4305 A	Câmbio	Eixo Intermediário	85HU7118A	25877R/25821R	34,93	73,03	24,608	-	Dianteiro / Traseiro
-	Cummins 4 BTAA	Eixo	Roda traseira	B6T1243A/B6T1244A	3982R/3920R	63,50	112,71	30,162	-	Lado Interno
-	Cummins 4 BTAA	Eixo	Roda traseira	614221/614222	368AR/362AR	50,80	88,90	22,225	-	Lado Externo
-	Cummins 4 BTAA / Dana 80	Eixo traseiro	Diferencial / pinhão	BC8T4A000C	HM807046R/HM807010R	50,80	104,78	36,512	-	Dianteiro
CARGO 814 / 815										
-		Câmbio	Eixo primário	BC5T7025A	6211ZNR	55,00	100,00	21,00	-	
1956-1977	Câmbio de 4 marchas / (1956-1977)	Câmbio	Eixo secundário	7EQ7065	6308N	40,00	90,00	23,00	-	Lado Traseiro
1965-1971	Câmbio Fuller seco 5 marchas / (1965-1971)	Câmbio	Eixo secundário	BC5T765A	6308NR	40,00	90,00	23,00	-	Lado Traseiro
-	Câmbio Fuller normal	Câmbio	Eixo secundário	BDO7065	6309U	45,00	100,00	25,00	-	Lado Traseiro
1965-1971	Câmbio Fuller seco 5 marchas / (1965-1971)	Câmbio	Eixo secundário	BC5T7025A	6211ZNR	55,00	100,00	21,00	-	Dianteiro
-	Cummins 4 BT	Eixo	Roda traseira	614221/614222	368AR/362AR	50,80	88,90	22,225	-	Lado Externo
-	Cummins 4 BT	Eixo	Roda traseira	B6T1243A/1244A	3982R/3920R	63,50	112,71	30,162	-	Lado Interno
-		Embreagem	Apoio	707600B	6203ZZ	17,00	40,00	12,00	-	



01 Data de Fabricação	Motorização / Câmbio	Descrição		Número do Fabricante	NSK Número NSK	Dimensões (mm)			Qtde	Observações / Posição de Aplicação
		Grupo	Aplicação			d	D	B		
F 100 (1961 -1980) DIESEL / F 600 (1956-1977) GASOLINA / F 700 (1977-1980) / F 750 (1972-1977)										
-	Fuller seco de 5 velocidades	Câmbio	Eixo secundário	BC5T7025A	6211ZNR	55,00	100,00	21,00	-	Dianteiro
-	Câmbio 4 velocidades	Câmbio	Eixo secundário	7EQ7065	6308N	40,00	90,00	23,00	-	Lado Traseiro
-	Fuller seco de 5 velocidades	Câmbio	Eixo secundário	BC5T765A	6308NR	40,00	90,00	23,00	-	Lado Traseiro
-	Fuller	Câmbio	Eixo secundário	BDOT7065	6309NR	45,00	100,00	25,00	-	Lado Traseiro
-		Eixo	Roda traseira	BC8T4A000K	33287R/33462R	73,03	117,48	30,162	-	Lado Interno
-		Eixo	Roda traseira	BDOT1239A/BDOT1240A	39590R/39520R	66,68	112,71	30,162	-	Lado Externo
-		Eixo	Roda traseira	B6T1243A/B6T1244A	3982R/3920R	63,50	112,71	30,162	-	Lado Externo
-		Eixo traseiro	Diferencial / coroa lateral	BD2T4220A	HM807046R/HM807010R	50,80	104,78	36,512	-	Eixo de 1 velocidade/ Lado Esquerdo
-	F 700/750 eixo de 2 velocidades	Eixo traseiro	Diferencial / coroa lateral	BC8T4A000C	HM807046R/HM807010R	50,80	104,78	36,512	-	Lado Direito
-	F 700/750 eixo de 2 velocidades	Eixo traseiro	Diferencial / pinhão	BD2T4615A	387/382A	57,15	96,84	21,946	-	Dianteiro
-	F 600 eixo de 2 velocidades	Eixo traseiro	Diferencial / pinhão	BC8T4A000C	HM807046R/HM807010R	50,80	104,78	36,512	-	Lado Traseiro
-	Diesel	Elétrico	Alternador	80227	6203DDUC3	17,00	40,00	12,00	-	Lado da Polia
-	Gasolina	Elétrico	Alternador	-	6204U	20,00	47,00	14,00	-	Lado da Polia
-		Elétrico	Alternador	80235	6200DDU	10,00	30,00	9,00	-	Lado do Coletor (Traseiro)
-		Elétrico	Alternador	7RA10094A	6203DDUC3	17,00	40,00	12,00	-	Lado do Coletor (Traseiro)
-		Embreagem	Apoio	707600B	6203ZZ	17,00	40,00	12,00	-	
-		Motor	Bomba d'água	P70040010A	6307DDU	35,00	80,00	21,00	-	
-		Motor	Dínamo	80227	6203DDUC3	17,00	40,00	12,00	-	Dianteiro
-		Motor	Dínamo	80235	6200DDU	10,00	30,00	9,00	-	Lado Traseiro
F 100 / 400 / 600 / 700 / 750 / 2000 / 4000										
-	Câmbio Fuller seco de 5 marchas	Câmbio	Eixo primário	BC5T7025A	6211ZNR	55,00	100,00	21,00	-	
1965-1971	Câmbio Fuller seco de 5 marchas / (1965-1971)	Câmbio	Eixo secundário	BC5T7025A	6211ZNR	55,00	100,00	21,00	-	Dianteiro
A partir de 1972	Câmbio de 4 marchas / (Apartir de 1972)	Câmbio	Eixo secundário	7EQ7065	6308N	40,00	90,00	23,00	-	Lado Traseiro
1956-1977	Câmbio Fuller seco de 5 marchas / (1956-1977)	Câmbio	Eixo secundário	BC5T765A	6308NR	40,00	90,00	23,00	-	Lado Traseiro
1965-1971	Câmbio Fuller normal / 1965-1971	Câmbio	Eixo secundário	BDOT7065	6309U	45,00	100,00	25,00	-	Lado Traseiro
1975-1977	F400 e F2000 e F4000 / 1975-1977	Eixo	Roda dianteira	-	LM501349R-L-/31-02LC	41,28	73,43	43,316	-	Lado Interno

FORD



01 Data de Fabricação	Motorização / Câmbio	Descrição		Número do Fabricante	NSK Número NSK	Dimensões (mm)			Qtde	Observações / Posição de Aplicação
		Grupo	Aplicação			d	D	B		
1970-1980		Eixo	Roda traseira	BDOT1239A/1240A	39590R/39520R	66,68	112,71	30,162	-	Lado Externo
1956-1970		Eixo	Roda traseira	B6T1243A/1244A	3982R/3920R	63,50	112,71	30,162	-	Lado Externo
1972-1980		Eixo traseiro	Diferencial / lado pinhão	-	387/382A	57,15	96,84	21,946	-	Dianteiro
1972-1980		Eixo traseiro	Diferencial / lateral coroa	BC8T4A000C	HM807040R/HM807010R	44,45	104,78	36,512	-	Eixo 1 marcha / Lado Esquerdo
Até 1974	Gasolina	Elétrico	Alternador	-	6204U	20,00	47,00	14,00	-	Lado da Polia
-	Diesel	Elétrico	Alternador	7RA10094A	6203DDUC3	17,00	40,00	12,00	-	Lado do Coletor (Traseiro)
-		Embreagem	Apoio	707600B	6203ZZ	17,00	40,00	12,00	-	
-		Motor	Dínamo	7RA10094A	6203DDUC3	17,00	40,00	12,00	-	Dianteiro
-		Motor	Dínamo	80235	6200DDU	10,00	30,00	9,00	-	Lado Traseiro
F 11000 / F 12000										
-		Eixo	Roda traseira	BDOT1239A/1240A	39590R/39520R	66,68	112,71	30,162	-	Lado Externo
-		Eixo traseiro	Diferencial / lado pinhão	BC8T4A000C	HM807046R/HM807010R	50,80	104,78	36,512	-	Lado Traseiro
-		Eixo traseiro	Diferencial / lateral coroa	BD2T4561A	42688/42620	76,20	127,00	31,00	-	Lado Esquerdo
-		Elétrico	Alternador	7RA10094A	6203DDUC3	17,00	40,00	12,00	-	Lado da Polia
-	Motor MWM	Elétrico	Alternador	BDOT7580A	6201DDUC3	12,00	32,00	10,00	-	Lado do Coletor (Traseiro)
F 11000 / F 12000 / F 13000 / F 14000 HD / F 19000 / F 21000 / F 22000										
-	F 12000 / 21000 (LC 342)	Eixo	Roda traseira	BDOT1239A/BDOT1240A	39590R/39520R	66,68	112,71	30,162	-	Lado Externo
-		Eixo traseiro	Diferencial	B2Q4094A	6200ZNR	10,00	30,00	9,00	-	
1981-1986	F 13000 / 14000 (1981-1986)	Eixo traseiro	Diferencial / caixa satélite	BD2T4220A	HM807046R/HM807010R	50,80	104,78	36,512	-	Lado Direito e Esquerdo
1981-1986	F 11000 (1981-1986) / 14000 (1981-1986)	Eixo traseiro	Diferencial / pinhão	BC8T4A000C	HM807046R/HM807010R	50,80	104,78	36,512	-	Lado Traseiro
-	Motor MWM	Elétrico	Alternador	80227	6203DDUC3	17,00	40,00	12,00	-	Lado da Polia
-	Motor MWM	Elétrico	Alternador	BDOT7580A	6201DDUC3	12,00	32,00	10,00	-	Lado do Coletor (Traseiro)
F 13000 / F 14000 / F 16000										
-		Diferencial	Lado pinhão	BC8T4A000C	HM807046R/HM807010R	50,80	104,78	36,512	-	Lado Traseiro
1981-1986		Diferencial	Roda	D7AH1244AA/TUAA1243A	594R/592AR	95,25	152,40	39,688	-	Lado Interno
-		Eixo	Roda dianteira	8EB1216/81T1202	3585R/3525R	41,28	87,31	30,886	-	Lado Externo
-		Elétrico	Alternador	7RA10094A	6203DDUC3	17,00	40,00	12,00	-	Lado da Polia
-	Motor MWM	Elétrico	Alternador	BDOT7580A	6201DDUC3	12,00	32,00	10,00	-	Lado do Coletor (Traseiro)

FORD



Data de Fabricação	Motorização / Câmbio	Descrição		Número do Fabricante	NSK Número NSK	Dimensões (mm)			Qtde	Observações / Posição de Aplicação
		Grupo	Aplicação			d	D	B		
F 19000 / F 21000 / F 22000										
-		Eixo	Roda traseira	BDOT1239A/1240A	39590R/39520R	66,68	112,71	30,162	-	Eixo LC342 / Lado Externo
-		Eixo traseiro	Diferencial / lado pinhão	BC8T4A000C	HM807046R/HM807010R	50,80	104,78	36,512	-	Lado Traseiro
-	Motor MWM	Elétrico	Alternador	7RA10094A	6203DDUC3	17,00	40,00	12,00	-	Lado da Polia
-		Elétrico	Alternador	BDOT7580A	6201DDUC3	12,00	32,00	10,00	-	Lado do Coletor (Traseiro)
F 7000 / F 8000 / F 8500 / FT 7000 / FT 8000 / FT 8500										
-		Eixo	Roda traseira	BDOT1239A/BDOT1240A	39590R/39520R	66,68	112,71	30,162	-	Lado Externo
-		Eixo traseiro	Diferencial / lado pinhão	BC8T4A000C	HM807046R/HM807010R	50,80	104,78	36,512	-	Lado Traseiro
F 7000 / FT 7000 / FT 8000 77/80 / F 8000 / F 8500 (77/79) / FT 8500										
-	F / FT 8000	Eixo traseiro	Diferencial / pinhão	BD2T4615A	387/382A	57,15	96,84	21,946	-	Dianteiro
-	F 8500	Eixo traseiro	Diferencial / pinhão	BC8T4A000C	HM807046R/HM807010R	50,80	104,78	36,512	-	Dianteiro
-	F / FT 7000	Eixo traseiro	Diferencial / pinhão	BC8T4A000C	HM807046R/HM807010R	50,80	104,78	36,512	-	Lado Traseiro
-	Exceto FT 8500	Motor	Bomba d'água	P70040010A	6307DDU	35,00	80,00	21,00	-	
6-100 (4x2) / 6-150 / 12-170 L / S (4x2) / 14-190 (4x2) / 15-190 (4x2) / 16-220 (4x2)										
-	6-100 4x2 Maxion S-4 / Eaton F5 2305 C	Câmbio	Eixo Intermediário	-	25877R/25821R	34,93	73,03	24,608	-	Dianteiro / Traseiro
-		Câmbio	Eixo Intermediário	-	25877R/25821R	34,93	73,03	24,608	-	Lado Direito
-	Caterpillar-3116 / Eaton F5 5306 A Caterpillar-3116 / Eaton FS 6306 A	Câmbio	Eixo primário	7451070	39590R/39520R	66,68	112,71	30,162	-	
-	6-100 (4x2) Maxion S-4/6-150 Maxion 607 THD	Eixo	Roda dianteira	-	LM501349R-L-/31-02LC	41,28	73,43	43,316	-	Lado Interno
-		Eixo	Roda dianteira	-	HR32307J	35,00	80,00	35,75	-	Lado Externo
-	14-190 (4x2) Caterpillar-3116	Eixo	Roda dianteira	-	HR33208J	40,00	80,00	32,00	-	Lado Externo
-	6-100 (4x2) Maxion 5-4 / 6-150 Maxion 607 THD	Eixo	Roda traseira	-	3982R/3920R	63,50	112,71	30,162	-	Lado Interno
-	6-100 (4x2) Maxion S-4 / 6-150 Maxion 607 THD	Eixo	Roda traseira	-	368AR/362AR	50,80	88,90	22,225	-	Lado Externo
-	6-100 Maxion 5-4 / Dana 1410 / 6-150 Maxion 607 THD	Eixo traseiro	Diferencial / lateral coroa	-	387/382A	57,15	96,84	21,946	-	Lado Direito e Esquerdo
-	6-100 Maxion 5-4 / Dana 1410 / 6-150 Maxion 607 THD	Eixo traseiro	Diferencial / pinhão	-	HM807046R/HM807010R	50,80	104,78	36,512	-	Dianteiro



01 Data de Fabricação	Motorização / Câmbio	Descrição		Número do Fabricante	NSK Número NSK	Dimensões (mm)			Qtde	Observações / Posição de Aplicação
		Grupo	Aplicação			d	D	B		
6-100 / 6-150 / 7-110										
-		Cardan	Suporte de eixo cardan	999	6208U	40,00	80,00	18,00	-	
A 60 / 70 / 80 / 90 / 99 ÁLCOOL / C 60 / 70 / 80 / 90 / 99 ÁLCOOL / D 60 / 70 / 74 / 75 / 78 / 80 / 90 / 99 DIESEL										
-	Fuller seco de 5 velocidades	Câmbio	Eixo Intermediário	954512	6307ZNR	35,00	80,00	21,00	-	Lado Traseiro
A 60 / 70 / 80 / 90 / 99 ÁLCOOL / C 60 / 70 / 80 / 90 / 99 ÁLCOOL / D 60 / 70 / 74 / 75 / 78 / 80 / 90 / 99 DIESEL										
-	Fuller sincronizado de 5 velocidades	Câmbio	Eixo Intermediário	7325592	6308ZNR	40,00	90,00	23,00	-	Lado Traseiro
-	Fuller seco de 5 velocidades	Câmbio	Eixo primário	954102	6211ZNR	55,00	100,00	21,00	-	
-	Clark sincronizado de 4 velocidades	Câmbio	Eixo secundário	7362694	6308N	40,00	90,00	23,00	-	Lado Traseiro
-	Fuller seco de 5 velocidades	Câmbio	Eixo secundário	901604	6308NR	40,00	90,00	23,00	-	Lado Traseiro
-	Fuller sincronizado de 5 velocidades	Câmbio	Eixo secundário	7325590	6309NR	45,00	100,00	25,00	-	Lado Traseiro
-		Eixo	Roda traseira	457439	33287R/33462R	73,03	117,48	30,162	-	Lado Interno
-		Eixo	Roda traseira	7451070	39590R/39520R	66,68	112,71	30,162	-	Lado Externo
-	A C / D 70/90 red 665 / 913	Eixo traseiro	Diferencial / eixo reduzida	7329593	HM807046R/HM807010R	50,80	104,78	36,512	-	Lado Esquerdo
-	A C / D 70/90 red 665 / 913	Eixo traseiro	Diferencial / eixo reduzida	454021	HM807046R/HM807010R	50,80	104,78	36,512	-	Lado Direito
-	A C / D 60/80 red 661 / 909 / D 75/78	Eixo traseiro	Diferencial / pinhão	454021	HM807046R/HM807010R	50,80	104,78	36,512	-	Lado Traseiro
-	A 60 / C 6Q / D 60 Perkins	Elétrico	Alternador	904751	6203DDUC3	17,00	40,00	12,00	-	Lado da Polia
-	C 60 / 1964-1966	Motor	Dínamo	904751	6203DDUC3	17,00	40,00	12,00	-	Dianteiro
A-C-D 60 / 70 / 80 / 90 / 99 TURBO E 3500 HEAVY DUTY										
1966-1979		Eixo	Roda traseira	7451070	39590R/39520R	66,68	112,71	30,162	-	Lado Externo
-		Motor	Polia tensora	94642765	6205Z	25,00	52,00	15,00	-	Lado coletor (Traseiro)
D 11000 / D 12000 / D 22000										
-		Cardan	Suporte de eixo cardan	1000	6209U	45,00	85,00	19,00	-	Dianteiro
DIVERSOS MODELOS										
-		Rodoar	Rodoar	777121818	6201DDU	12,00	32,00	10,00t	-	

GIM



	Data de Fabricação	Motorização / Câmbio	Descrição		Número do Fabricante	NSK Número NSK	Dimensões (mm)			Qtde	Observações / Posição de Aplicação
			Grupo	Aplicação			d	D	B		
GM	GMC 6-100 / 6-150 / 12-170 L/S / 14-190 / 15-190 / 16-220										
	-	4x2	Eixo	Roda dianteira	00457233	LM501349R-L-/31-02LC	41,28	73,43	43,316	-	Lado Interno
	-	4x2	Eixo	Roda traseira	-	3982R/3920R	63,50	112,71	30,162	-	Lado Interno
	-	4x2	Eixo	Roda traseira	-	368AR/362AR	50,80	88,90	22,225	-	Lado Externo
	-	4x2	Eixo traseiro	Diferencial / lateral coroa	-	387/382A	57,15	96,84	21,946	-	Lado Direito e Esquerdo
	GMC 6-100/ 6-150/ 12-170 4x2 L/S/ 14-190 (4x2), 15-190 (4x2)/ 16-220 (4x2)										
	-		Câmbio	Eixo intermediário	7326379/94632998	3782R/3720R	44,45	93,26	30,302	-	Dianteiro
	-	Câmbio Clark Delta	Câmbio	Eixo primário	-	39590R/39520R	66,68	112,71	30,162	-	Lado Traseiro
	-		Eixo	Roda dianteira	-	HR32307J	35,00	80,00	35,75	-	Lado Externo
	-		Eixo	Roda dianteira	-	HR33208J	40,00	80,00	32,00	-	Lado Externo
-		Eixo	Roda traseira	-	594R/592AR	95,25	152,40	39,688	-	Lado Interno	
-		Eixo	Roda traseira	-	580/572	82,55	139,99	36,512	-	Lado Externo	
-		Motor	Polia tensora	94642765	6205Z	25,00	52,00	15,00	-	Lado coletor (Traseiro)	
HYUNDAI	DIVERSOS MODELOS DE MICRO ÔNIBUS										
	-		Transmissão	Transmissão	-	62/28DDU	28,00	58,00	16,00	-	
INTERNATIONAL	4700 (4X2) / 490C (16 TON)										
	-	4700 (4x2) International DT 466 / Eaton FS 5306 A	Câmbio	Eixo primário	-	39590R/39520R	66,68	112,71	30,162	-	
IVECO / FIAT	DUCATTO / TURBO DAILY 3510/ 35300/ 4010/ 4912										
	-		Elétrico	Polia tensora	99461957	ZA-67STD85	25,00	67,00	34,00	-	
	IVECO										
	-		Elétrico	Alternador	F00M990407	B17-102A-A-1T1X-01	17,00	47,00	14,00	-	Lado Polia
	-		Elétrico	Alternador	F00M990402	6003DDUC3	17,00	35,00	10,00	-	Lado Coletor
	-		Elétrico	Alternador	1900905376	6303DDUC3	17,00	47,00	14,00	-	Lado do Coletor (Traseiro)
-		Elétrico	Alternador	1900905274	62201DDU8C3E	12,00	32,00	14,00	-		
-		Rodoar	Rodoar	777121818	6201DDU	12,00	32,00	10,00	-		



Data de Fabricação	Motorização / Câmbio	Descrição		Número do Fabricante	NSK Número NSK	Dimensões (mm)			Qtde	Observações / Posição de Aplicação
		Grupo	Aplicação			d	D	B		
IVECO / FIAT										
TURBO DAILY 3510 (CHASSI FURGÃO E CABINE) / TURBO DAILY 35300 (CHASSI CABINE)										
-		Suporte	Suporte de eixo cardan	997	6207U	35,00	72,00	17,00	-	
TURBO DAILY 4010 V FURGÃO / TURBO DAILY 4912 (CHASSI CABINE) / TURBO DAILY 4912 V FURGÃO / TURBO DAILY 4912 ESCUADO										
-		Suporte	Suporte de eixo cardan	1000	6209U	45,00	85,00	19,00	-	
MERCEDES-BENZ										
1018 (MBO) / 1111 (L / LA / LAK / LAS / LK / LS)										
-		Câmbio	Eixo de entrada	0019813105	HR30308J	40,00	90,00	25,25	-	
-		Câmbio	Eixo de entrada	0019813705	HR30309J	45,00	100,00	27,25	-	
-		Câmbio	Eixo de saída / traseiro	0009810027	3309	30,00	100,00	39,70	-	
-		Câmbio	Eixo Intermediário	0019813105	HR30308J	40,00	90,00	25,25	-	
-		Câmbio	Eixo Intermediário	0019813705	HR30309J	45,00	100,00	27,25	-	
-		Eixo	Roda dianteira	0029810205	HR30312J	60,00	130,00	33,5	-	
-		Eixo	Roda dianteira	0019815605	HR32307J	35,00	80,00	35,75	-	
-		Eixo	Roda traseira	0009817205	HR32216J	80,00	140,00	35,25	-	
1969-1975		Elétrico	Alternador	0089810605	6303DDUC3	17,00	47,00	14,00	-	
1969-1975		Elétrico	Alternador	0089810705	6201DDU	12,00	32,00	10,00	-	
-		Motor	Bomba d'água	000720030302	HR30302J	15,00	42,00	13,00	-	
-		Motor	Bomba injetora	000615017000	L17	17,00	40,00	10,00	-	
-		Motor	Ventilador	000628003304	3304	20,00	52,00	22,20	-	
-		Motor	Virabrequim / ponta	000625406205	6205DDU	25,00	52,00	15,00	-	
1113 (L / LA / LAK / LAS / LK / LP / LS / LP / LPO / OF / OH) / 1114 (L / LK / LP / LPO) / 1115 (L / OF / OH) / 1116 (L / LA / LAK / LAS / LB / LK / LS) / 1118 (L / LK / LP / LPO)										
-	G 3/36 - 5/8,98 / G 3/40 - 5/7,5	Câmbio	Eixo de entrada	0019813105	HR30308J	40,00	90,00	25,25	-	
-	G 3/36 - 5/8,98 / G 3/40 - 5/7,5	Câmbio	Eixo de entrada	0019813705	HR30309J	45,00	100,00	27,25	-	
-	G 3/36 - 5/8,98 / G 3/40 - 5/7,5	Câmbio	Eixo de saída	0009810027	3309	45,00	100,00	39,7	-	
-	G 3/36 - 5/8,98 / G 3/40 - 5/7,5	Câmbio	Eixo de saída / interno	0019812701	NJ2211M	105,00	190,00	36,00	-	
-		Câmbio	Eixo Intermediário	0019813105	HR30308J	40,00	90,00	25,25	-	
-	G 3/36 - 5/8,98 / G 3/40 - 5/7,5	Câmbio	Eixo Intermediário	0019813705	HR30309J	45,00	100,00	27,25	-	
-		Direção	Direção hidráulica / alav. / interna	000720030205	HR30205J	25,00	52,00	16,25	-	
-		Direção	Direção hidráulica / alav. / interna	000720030206	HR30206J	30,00	62,00	17,25	-	



01 Data de Fabricação	Motorização / Câmbio	Descrição		Número do Fabricante	NSK Número NSK	Dimensões (mm)			Qtde	Observações / Posição de Aplicação
		Grupo	Aplicação			d	D	B		
1113 (L / LA / LAK / LAS / LK / LP / LS / LP / LPO / OF / OH) / 1114 (L / LK / LP / LPO) / 1115 (L / OF / OH) / 1116 (L / LA / LAK / LAS / LB / LK / LS) / 1118 (L / LK / LP / LPO)										
-	VL 3 / 45 /	Eixo	Roda dianteira	0029810205	HR30312J	60,00	130,00	33,5	-	
-	VL 3 / 6-41 a partir do eixo 192928	Eixo	Roda dianteira	0039813705	HR33213J	65,00	120,00	41,00	-	
-	VL 2 / 13 C-29 (1114)	Eixo	Roda dianteira	0029818205	HR33111J	55,00	95,00	30,00	-	
-		Eixo	Roda dianteira	0019815605	HR32307J	35,00	80,00	35,75	-	
-	VL3 / 6 D-4 / 1 / VL3 / 7 D-5 a partir do eixo 192928 /	Eixo	Roda dianteira	0009819505	HR33208J	40,00	80,00	32,00	-	
-	VL 2 / 13 C-29 (1114)	Eixo	Roda dianteira	0009819505	HR32306J	30,00	72,00	28,75	-	
-	HL 4 / 25 D-7 / 6 / 487 / HL 4 / 25 D-76 / 407 / HL 4 / 26 D-8 / 8 / 437	Eixo	Roda traseira	0039818605	HR33019J	95,00	145,00	39,00	-	
-		Eixo	Roda traseira	9817205	HR32216J	80,00	140,00	35,25	-	
-	HL 4 / 25 D-7 / 6 / 487 / HL 4 / 25 D-76 / 407 / HL 4 / 26 D-8 / 8 / 437	Eixo	Roda traseira	29818605	HR33215J	75,00	130,00	41,00	-	
-		Eixo traseiro	Diferencial / pinhão	0029818205	HR33111J	55,00	95,00	30,00	-	
-	OM 366 / 352 / M 352 0 até 823236	Elétrico	Alternador	0089810605	6303DDUC3	17,00	47,00	14,00	-	
-	OM 366 / 352 / M 352 0 até 823236	Elétrico	Alternador	0049811825	6201ZC3	12,00	32,00	10,00	-	
-	OM 366 OM 352 desde 823237 / OM 364 LA para 1114	Elétrico	Alternador	0029819025	62201DDU8C3E	12,00	32,00	14,00	-	
-	OM 366 / OM 364 LA para 1114	Motor	Bomba d'água	000625900209	6206U	30,00	62,00	16,00	-	
-	OM 352 / A / AI / M 352 0 / OM 366, OM 364 LA para 1114	Motor	Bomba d'água	000625900208	6203UC3	17,00	40,00	12,00	-	
-	OM 352 / A / AI / M 352 0	Motor	Bomba d'água	000625900209	6206U	30,00	62,00	16,00	-	
-	OH 1115 L	Motor	Ventilador / comando da ventoinha	3449817025	6304UC3	20,00	52,00	15,00	-	
-	OH 1115 L	Motor	Ventilador acionamento	005412600304	NUP304W	20,00	52,00	15,00	-	
-	OH 1115 L	Motor	Ventilador comando da ventoinha	005412600304	NUP304W	20,00	52,00	15,00	-	
-	OM 366 / OM 352 / A / AI / M352 0 / (OM 364 LA para 1114)	Motor	Virabrequim / ponta	000625406204	6204DDU	20,00	47,00	14,00	-	
-	G 3/60 - 5/7,5 + NA 3/60-1B / G 3/50 - 5/8,5 + NA 3/60-1B	Tomada de força	Eixo de saída	000625506007	6007N	35,00	62,00	14,00	-	

MERCEDES-BENZ



01 Data de Fabricação	Motorização / Câmbio	Descrição		Número do Fabricante	NSK Número NSK	Dimensões (mm)			Qtde	Observações / Posição de Aplicação
		Grupo	Aplicação			d	D	B		
1113 (L / LK) / 1114 / 1118 / 1214 / 1218 / 1414 / 1418 / L / LK / LS-1313 / 1314 / 1316 / 1318 / OH / OF-1313 / 1314 / 1316										
-		Eixo	Roda dianteira	-	HR33208J	40,00	80,00	32,00	-	Lado Externo
1214 / 1214 (C / K / LK / LS) / 1215 (C / L / LA / LK / OF) / 1217 (OF) / 1218 / 1218 (R / L / LK / LS)										
-		Câmbio	Eixo Intermediário	0019813105	HR30308J	40,00	90,00	25,25	-	
-	HL 5 / 60 DZ-10/HL 5 / 60 DZ-10 / 39, 8	Cardan	Diferencial / coroa lateral	0019817205	HR32020XJ	100,00	150,00	32,00	-	
-	HL 4 / 60 D-10	Cardan	Diferencial / coroa lateral	0049811705	HR32018XJ	90,00	140,00	32,00	-	
-		Eixo	Roda traseira	0009817205	HR32216J	80,00	140,00	35,25	-	Lado interno
-		Eixo	Roda traseira	0039818605	HR33019J	95,00	145,00	39,00	-	Lado interno
-		Eixo	Roda traseira	0029818605	HR33215J	75,00	130,00	41,00	-	Lado externo
-	VL3 / 6 D-4 / 1 / VL3 / 7 D-5	Eixo	Roda dianteira	39813705	HR33213J	65,00	120,00	41,00	-	
-	VL3 / 6 D-4 / 1 / VL3 / 7 D-5	Eixo	Roda dianteira	39813905	HR33208J	40,00	80,00	32,00	-	
-	OM 366 / OM 366 A (Bosch / Valeo / Indiel / Nashville 14V / 55 A) / OM 364 LA para 1214C e 1214 K	Elétrico	Alternador	29819025	62201DDU8C3E	12,00	32,00	14,00	-	
-	OM 366 / OM 366 A, (L LA 1215) / OM 364 LA para 1214C / 1214 K	Motor	Bomba d'água	625900209	6206U	30,00	62,00	16,00	-	
-	OM 366 / OM 366 A / (L, LA 1215) / OM 364 LA para 1214C / 1214 K	Motor	Bomba d'água	625900208	6203UC3	17,00	40,00	12,00	-	
-	OM 366 / OM 366 A / (L1215) / OM 364 LA para 1214C / 1214 K	Motor	Virabrequim / ponta	625406204	6204DDU	20,00	47,00	14,00	-	
-	G 3/60 - 5/7,5 + NA 3/60-1B / G 3/50 - 5/8,5 + NA 3/60-1B	Tomada de força	Eixo de saída	000625506007	6007N	35,00	62,00	14,00	-	
1215 / 1620 / 1720 / 1418 / 13218 / 1518 / 1618 / 2318 / 2418 / 1718 / 1614 / 1418 E / OF 1417 / OF 1620 / OF 1721 / MB Sprinter 312D										
-		Cardan	Suporte de eixo cardan	1000	6209U	45,00	85,00	19,00	-	
1313 (L / LA / LAK / LB / LK / LS / OF / OH) / 1314 (L / LA / LAK / LB / LK / LS / OF / OH) / 1315 (OF / OH) / 1316 (G / L / LA / LAK / LAS / LB / LK / LS / OF / OH / OHL) / 1317 (L / LA / LAK / LB / LS / OF / OH) / 1318 (E / OF / OH) / 1319 (L / OF / OH) / 1320 (O)										
-	ZG 500	Caixa de transferência	Eixo de entrada	0029817905	HR33210J	50,00	90,00	32,00	-	
-	ZG 500	Caixa de transferência	Eixo de entrada	0039815705	HR33209J	45,00	85,00	32,00	-	

MERCEDIS-BENZ



01 Data de Fabricação	Motorização / Câmbio	Descrição		Número do Fabricante	NSK Número NSK	Dimensões (mm)			Qtde	Observações / Posição de Aplicação
		Grupo	Aplicação			d	D	B		
1313 (L/LA/LAK/LB/LK/LS/OF/OH)/1314 (L/LA/LAK/LB/LK/LS/OF/OH)/1315 (OF/OH)/1316 (G/L/LA/LAK/LAS/LB/LK/LS/OF/OH/OHL)/1317 (L/LA/LAK/LK/LS/OF/OH)/1318 (E/OF/OH)/1319 (L/OF/OH)/1320 (O)										
-	ZG 500	Caixa de transferência	Eixo de saída / dianteiro	0039814305	HR33011J	55,00	90,00	27,00	-	
-	ZG 500	Caixa de transferência	Eixo de saída / dianteiro	0059813405	HR33113J	65,00	110,00	34,00	-	
-	ZG 500	Caixa de transferência	Eixo de saída / traseiro	0019817725	6211NC3	55,00	100,00	21,00	-	
-	ZG 500	Caixa de transferência	Eixo Intermediário	0029817905	HR33210J	50,00	90,00	32,00	-	
-	ZG 500	Caixa de transferência	Eixo Intermediário	0059812805	HR33212J	60,00	110,00	38,00	-	
-		Câmbio	Eixo Intermediário	0019813105	HR30308J	40,00	90,00	25,25	-	
-	VL3 / 7 D-5	Eixo	Roda dianteira	0039813705	HR33213J	65,00	120,00	41,00	-	
-	VL 3 / 7 D-5 até chassi 588185	Eixo	Roda dianteira	0039815605	HR33214J	70,00	125,00	41,00	-	
-		Eixo	Roda dianteira	0019815605	HR32307J	35,00	80,00	35,75	-	
-	VL 3 / 7 D-5 até chassi 588185	Eixo	Roda dianteira	0039815705	HR33209J	45,00	85,00	32,00	-	
-	VL 3/7 D-5/AL 4/50-4/3/48, 7 a partir do eixo 192928	Eixo	Roda dianteira	0039813905	HR33208J	40,00	80,00	32,00	-	
-	AL 4 / 50-4 / 3 / 48, 7	Eixo	Roda dianteira	3129810301	HR30214J	70,00	125,00	26,25	-	
-	HH 05 D-10 / 43, 10	Eixo	Roda traseira	0059818405	HR33020J	100,00	150,00	39,00	-	
-	HH 4 / 12 D-10 / 407/HL 4 / 14-8 / 8 / 437/HL 4 / 26 D-88 / 437 / HL 4 / 26 D-9 / 2 / 487/HL 4 / 26 D-9 / 2 / 437/HL 4 / 27 D-10 / 42, 8 / HH 4 / 12 D-10 / 437/HH 4 / 12 D-10 / 39, 8/HL 4 / 28 D-9 / 2 / 437 / HH 4 / 12 D-10 / 407/HL 4 / 26 D-9 / 2 / 407/H	Eixo	Roda traseira	0039818605	HR33019J	95,00	145,00	39,00	-	
-	HH 4 / 12 D-10 / 407/HL 4 / 14-8 / 8 / 437/HL 4 / 26 D-8 / 8 / 437/HL4 / 26 D-9 / 2 / 487/HL 4 / 26 D-9 / 2 / 437/HL 4 / 27 D-10 / 42, 8 / HH 4 / 12 D-1010 / 407/HL 4 / 28D-9 / 2 / 437, HH 4 / 12 D-10 / 407 / HL 4 / 26 D-92 / 407, HL 4 / 27 D-10 / 437/H	Eixo	Roda traseira	0029818605	HR33215J	75,00	130,00	41,00	-	

MERCEDES-BENZ



01 Data de Fabricação	Motorização / Câmbio	Descrição		Número do Fabricante	NSK Número NSK	Dimensões (mm)			Qtde	Observações / Posição de Aplicação
		Grupo	Aplicação			d	D	B		
-	HH 05 D-10 / 43, 10	Eixo	Roda traseira	0059818305	HR33117J	85,00	140,00	41,00	-	
-	HH 05 D-10 / 43, 10	Eixo traseiro	Diferencial / coroa lateral	0049811705	HR32018XJ	90,00	140,00	32,00	-	
-		Eixo traseiro	Diferencial / coroa lateral	0019817205	HR32020XJ	100,00	150,00	32,00	-	
-	OM 366 A / G / OM 366, OM 352 1	Elétrico	Alternador	0089810605	6303DDUC3	17,00	47,00	14,00	-	
-		Elétrico	Alternador	0089810705	6201DDU	12,00	32,00	10,00	-	
-	OM 366 / A / OM 352 desde 822957 / OM 366 G	Elétrico	Alternador	0029819025	62201DDU8C3E	12,00	32,00	14,00	-	
-		Embreagem	Desengate	000625406204	6204DDU	20,00	47,00	14,00	-	
-	OM 366 / OM 366 A / OM 366 G / OM 366 LA	Motor	Bomba d'água	000625900209	6206U	30,00	62,00	16,00	-	
-	OM 352 / OM 352 A / OM 352 1	Motor	Bomba d'água	000625900208	6203UC3	17,00	40,00	12,00	-	
-	OM 352 / OM 352 A / OM 352 1	Motor	Bomba d'água	000625900209	6206U	30,00	62,00	16,00	-	
-	OM 366 / OM 366 A / OM 366 G / OM 366 LA	Motor	Bomba d'água	000625900208	6203UC3	17,00	40,00	12,00	-	
-	OM 366 LA	Motor	Bomba injetora	000720030205	HR30205J	25,00	52,00	16,25	-	
-	OM 366 LA	Motor	Bomba injetora	000720030206	HR30206J	30,00	62,00	17,25	-	
-		Motor	Ventilador	000628003304	3304	20,00	52,00	22,20	-	
-		Motor	Ventilador	3449817025	6304UC3	20,00	52,00	15,00	-	
-	OM 366 / A / OM 352 / A / OM 366 G / OM 366 LA	Motor	Virabrequim / ponta	000625406204	6204DDU	20,00	47,00	14,00	-	
-	G 3/60 - 5/7,5 + NA 3/60-1B / G 3/60 - 5/85 + NA 3/60-1B	Tomada de força	Eixo de saída	000625506007	6007N	35,00	62,00	14,00	-	
1318 / 1618										
-		Suporte de eixo	Suporte de eixo	-	6211DDUC3	55,00	100,00	21,00	-	
1414 (L / LA / LAK / LK / K) / 1417 (OF) / 1418 (E / K / R / L / LA / LAK / LK / OH)										
-		Eixo dianteiro	Diferencial / coroa lateral	0029815418	HR33110J	50,00	85,00	26,00	-	

MERCEDES-BENZ



01 Data de Fabricação	Motorização / Câmbio	Descrição		Número do Fabricante	NSK Número NSK	Dimensões (mm)			Qtde	Observações / Posição de Aplicação
		Grupo	Aplicação			d	D	B		
1414 (L / LA / LAK / LK / K) / 1417 (OF) / 1418 (E / K / R / L / LA / LAK / LK / OH) / 1419 (L / LK / LS / OF / OH) / 1420 (L / LK / LS / OH / OHL) / 1421 (OF / OMC / OHL / L / OH)										
-		Câmbio	Eixo Intermediário	19813105	HR30308J	40,00	90,00	25,25	-	
-		Eixo	Roda dianteira	0039813705	HR33213J	65,00	120,00	41,00	-	
-	VL3 / 7 D-5 (504304 38 / 39 / 40 / 41 / 44 / 45 / 46 / 47 / 50 / 51) / VL 3 / 8 D-6 / 5	Eixo	Roda dianteira	0039815605	HR33214J	70,00	125,00	41,00	-	
-	VL 3 / 7 D-5 a partir do eixo 192928/VL f1 / 5/VL 3 / 18 DL-5 / 3	Eixo	Roda dianteira	0039813905	HR33208J	40,00	80,00	32,00	-	
-	VL3 / 7 D-5 (504304 38,39 / 40 / 41 / 44 / 45 / 46 / 47 / 50 / 51) / VL3 / 8 D-6 / 5	Eixo	Roda dianteira	29817905	HR33210J	50,00	90,00	32,00	-	
-	HL 4 / D2-8 / 467	Eixo	Roda traseira	0009817205	HR32216J	80,00	140,00	35,25	-	
-		Eixo	Roda traseira	0059818405	HR33020J	100,00	150,00	39,00	-	
-	HH 4 / 12-10 / 41, 11 após chassi 495529/HH 4 / 12 D-10 / 40, 7, HL 4 / 26 D-9 / 2 / 437/HH 4 / 12 D-10 / 41, 11 / HL 4 / 26 D-92 / 407HL 4 / 26 D-9 / 2 / 42, 8/HL 4 / 26 D-9 / 2 / 39 / 6/HL 4 / 26 D-9 / 2 / 39, 8 / HL 4 / 27 D-10 / 437/HL 5 / 2 DZ-10 / 4	Eixo	Roda traseira	0039818605	HR33019J	95,00	145,00	39,00	-	
-		Eixo	Roda traseira	0029818605	HR33215J	75,00	130,00	41,00	-	
-		Eixo	Roda traseira	0059818305	HR33117J	85,00	140,00	41,00	-	
-	HL 5 / 2 D1 10 / 48, 7 / HL 5 / 60 DZ-10 / HL 5 / 60 DZ-10 / 39, 8	Eixo traseiro	Diferencial / coroa lateral	0019817205	HR32020XJ	100,00	150,00	32,00	-	
-		Eixo traseiro	Diferencial / coroa lateral	0049811705	HR32018XJ	90,00	140,00	32,00	-	
-	OM 366 / OM 366 A (Bosch / Valeo 14V55 A / 28V28A / 28V35A) / OM 366 LA H / 23	Elétrico	Alternador	0029819025	62201DDU8C3E	12,00	32,00	14,00	-	
-	OM 366 / OM 366 A / OM 366 LA / OM 355 / 5	Motor	Bomba d'água	000625900209	6206U	30,00	62,00	16,00	-	
-	OM 366 / OM 366 A / OM 366 LA	Motor	Bomba d'água	000625900208	6203UC3	17,00	40,00	12,00	-	

MERCEDÉS-BENZ



01 Data de Fabricação	Motorização / Câmbio	Descrição		Número do Fabricante	NSK Número NSK	Dimensões (mm)			Qtde	Observações / Posição de Aplicação
		Grupo	Aplicação			d	D	B		
-	OM 355 / 5/OH-1419 / 1420	Motor	Polia tensora	000720030205	HR30205J	25,00	52,00	16,25	-	
-	OM 355 / 5/OH-1419 / 1420	Motor	Polia tensora	000720030204	HR30204J	20,00	47,00	15,25	-	
-	OM 355 / 5	Motor	Variador de injeção	000625016016	16016	80,00	125,00	14,00	-	
-	OM 355 / 5/OH-1419 / 1420	Motor	Ventilador	000628003205	3205	25,00	52,00	20,6	-	
-	OM 366 / OM 366 A / OM 366 LA / OM 366 LA H / 23	Motor	Virabrequim / ponta	000625406204	6204DDU	20,00	47,00	14,00	-	
-	OM 366 / A/OM 355 / 5	Motor	Virabrequim / ponta	000625406204	6204DDU	20,00	47,00	14,00	-	
-	G 3/60 - 5/7,5 + NA 3/60-1B / G 3/60 - 5/8,5 + NA 3/60-1B / G 3/50 - 5/8,5 + NA 3/60-1B	Tomada de força	Eixo de saída	00625506007	6007N	35,00	62,00	14,00	-	
1419 (L / LK / LS / OF / OH) / 1420 (L / LK / LS / OH / OHL) / 1421 (OF / OMC / OHL / L / OH)										
-		Eixo dianteiro	Diferencial / coroa lateral	0029815418	HR33110J	50,00	85,00	26,00	-	
1419 / 1420 / 1513 / 1517 / 1514 / 1516 / 1518 / 1519 / 1520 / 1525 / 2013 / 2014 / 2213 / 2214 / 2216										
-		Eixo	Roda dianteira	-	HR33208J	40,00	80,00	32,00	-	Lado Externo
1513 (L/LA/LAK/LB/LG/LK/LS)/1514 (L/LK/LS)/1516 (L/LA/LAK/LB/LG/LK/LS)/1517 (L/LK/OF/OH)/1518 (L/LK/LS/OF/OH)/1519 (L/LAK/LB/LG/LK/LS/OH)/1520 (L/LK/LP/PK/LPS/LS/OF/OH)/1521 (L/OH)/1524										
-		Câmbio	Eixo de entrada	000625036209	6209UC3	45,00	85,00	19,00	-	
-	G 3/60 - 5/7,5 + NA 3/60-1B / G 3/60 - 5/8,5 + NA	Câmbio	Eixo de saída	000625506007	6007N	35,00	62,00	14,00	-	
-		Câmbio	Eixo de saída	000625506208	6208U	40,00	80,00	18,00	-	
-		Câmbio	Eixo Intermediário	0019813105	HR30308J	40,00	90,00	25,25	-	
-		Câmbio	Eixo Intermediário	000625036208	6208U	40,00	80,00	18,00	-	
-		Câmbio	Eixo primário	0019809802	NUP314W	70,00	150,00	35,00	-	
-		Câmbio	Eixo primário	000625506208	6208U	40,00	80,00	18,00	-	
-		Câmbio	Eixo secundário	0009819025	6314NC3	70,00	150,00	35,00	-	
-	LP / LPK / LPS-1520	Câmbio	Eixo secundário	000625536314	6314U	70,00	150,00	35,00	-	
-	G 3 / 36-5 / 8 / 98 / G 3 / 40-5 / 75	Câmbio	Eixo secundário / intermediário	0049811501	NJ2305W	25,00	62,00	24,00	-	
-	LP / LPK / LPS-1520	Câmbio	Eixo secundário / intermediário	-	NUP314W	70,00	150,00	35,00	-	
-	LP / LPK / LPS-1520	Cardan	Suporte	000625006210	6210U	50,00	90,00	20,00	-	
-	VL 3/7 D-5 a partir do eixo 192928	Eixo	Roda dianteira	0039813705	HR33213J	65,00	120,00	41,00	-	
-	LP / LPK / LPS-1520	Eixo	Roda dianteira	000720030313	HR30313J	35,00	140,00	36,00	-	



01 Data de Fabricação	Motorização / Câmbio	Descrição		Número do Fabricante	NSK Número NSK	Dimensões (mm)			Qtde	Observações / Posição de Aplicação
		Grupo	Aplicação			d	D	B		
1513 (L/LA/LAK/LB/LG/LK/LS)/1514 (L/LK/LS)/1516 (L/LA/LAK/LB/LG/LK/LS)/1517 (L/LK/OF/OH)/1518 (L/LK/LS/OF/OH)/1519 (L/LAK/LB/LG/LK/LS/OH)/1520 (L/LK/LP/PK/LPS/LS/OF/OH)/1521 (L/OH)/1524										
-		Eixo	Roda dianteira	0019815605	HR32307J	35,00	80,00	35,75	-	
-	VL3 / 7 D-5 a partir do eixo 192928	Eixo	Roda dianteira	0039813905	HR33208J	40,00	80,00	32,00	-	
-	LP / LPK / LPS-1520	Eixo	Roda dianteira	0049811305	HR32309J	45,00	100,00	38,25	-	
-	HL 4 / 01 D-10 / 38, 8/HL 4 / 01 D- 10/HL 4 / 01 D-10 / 48, 7/HH 4 / 05 D-10 / 43, 10	Eixo	Roda traseira	0059818405	HR33020J	100,00	150,00	39,00	-	
-		Eixo	Roda traseira	0039818605	HR33019J	95,00	145,00	39,00	-	
-		Eixo	Roda traseira	000720032218	HR32218J	90,00	160,00	42,5	-	
-		Eixo	Roda traseira	0029818605	HR33215J	75,00	130,00	41,00	-	
-	HL 4 / 01 D-10 / 38, 8/HL 4 / 01 D- 10/HL 4 / 01 D-10 / 48, 7/HH 4 / 05 D-10 / 43, 10	Eixo	Roda traseira	0059818305	HR33117J	85,00	140,00	41,00	-	
-		Eixo	Roda traseira	0009817205	HR32216J	80,00	140,00	35,25	-	
-	HL 5 / 2 D-10 / 39, 8-/HL 5 / 2DZ-10 / 48, 7, HL 5 / 2 D-10 / 45, 8, HL 5 / 2-10 / 39, 8	Eixo traseiro	Diferencial / coroa lateral	0019817205	HR32020XJ	100,00	150,00	32,00	-	
-	HL 4 / 01 D-10 / 38, 8/HL 4 / 01 D- 10/HL 4 / 01 D-10 / 48, 7/HH 4 / 05 D-10 / 43, 10	Eixo traseiro	Diferencial / coroa lateral	0049811705	HR32018XJ	90,00	140,00	32,00	-	
-	LP / LPK / LPS-1520	Eixo traseiro	Diferencial / pinhão	0319811905B	HM807046R/HM807010R	50,80	104,78	36,512	-	
-	OM 366 LA	Elétrico	Alternador	0089810605	6303DDUC3	17,00	47,00	14,00	-	
-		Elétrico	Alternador	0089810705	6201DDU	12,00	32,00	10,00	-	
-		Elétrico	Alternador	0029819025	62201DDU8C3E	12,00	32,00	14,00	-	
-		Embreagem	Apoio	000625406205	6205DDU	25,00	52,00	15,00	-	
-		Embreagem	Apoio	000625406204	6204DDU	20,00	47,00	14,00	-	
-	OM 352/OM 352 A/OM 352 / A/OM 366 A / LA	Motor	Bomba d'água	000625900208	6203UC3	17,00	40,00	12,00	-	
-	OM 352 / A / O	Motor	Bomba d'água	000625900209	6206U	30,00	62,00	16,00	-	
-	OM 366 A / LA	Motor	Bomba d'água	000625900208	6203UC3	17,00	40,00	12,00	-	
-	Com Variador de injeção	Motor	Bomba injetora	000625016016	16016	80,00	125,00	14,00	-	
-	OM 355 / 5A	Motor	Bomba injetora	000720032205	HR32205	25,00	52,00	19,25	-	
-	LP-1520	Motor	Compressor	000625006011	6011U	55,00	90,00	18,00	-	
-	OM 355 / 5A	Motor	Compressor	005412400004	NJ305EW	25,00	62,00	17,00	-	

MERCEDES-BENZ



01 Data de Fabricação	Motorização / Câmbio	Descrição		Número do Fabricante	NSK Número NSK	Dimensões (mm)			Qtde	Observações / Posição de Aplicação
		Grupo	Aplicação			d	D	B		
-	OM 355 / 5	Motor	Ventilador	000628003205	3205	25,00	52,00	20,60	-	
-	OM 352 A/OM 355/OM 366 A / LA/OM352	Motor	Virabrequim / ponta	000625406204	6204DDU	20,00	47,00	14,00	-	
-	OM 355 A / 5-1	Motor	Virabrequim / ponta	000625406205	6205DDU	25,00	52,00	15,00	-	
1614 / 1615 (L / LK LS) / 1618 (L / LK / LS / OF / M) / 1619 (L) / 1620 (L / LK / LS / OF) / 1621 (L / LK / LS / OF / OH) / 1622 (L / LK / LS) / 1623 (L / LG / LS) / 1625 (L / LK / LS / OH) / 1628 L (OH)										
-	S 6-90 / 9, 01 (ZF)/S 6-1550 / 6 / 98 / S 6-90 / 6 / 98/S6-1550/5 6-105 / S6-1550 / 698 + ESI	Câmbio	Câmbio	0019809802	NUP314W	70,00	150,00	35,00	-	
-	S 6-90/90 + N 70/18 (ZF)	Câmbio	Câmbio	000625506208	6208U	40,00	80,00	18,00	-	
-	4 S-120 GP/4 S-120 GP + N 70 / 18 até chassi 1235778	Câmbio	Câmbio	0059815201	NUP311EW	55,00	120,00	29,00	-	
-	S6-1550 / 6 / 98/S6-90 / 6 / 98	Câmbio	Câmbio	0009819025	6314NC3	70,00	150,00	35,00	-	
-	S 6-1550, S 6-105/S 6-1550 / 698 + ESI	Câmbio	Câmbio	0019809802	NUP314W	70,00	150,00	35,00	-	
-		Câmbio	Câmbio	0019813105	HR30308J	40,00	90,00	25,25	-	
-		Câmbio	Câmbio	0049811305	HR32309J	45,00	100,00	38,25	-	
-		Câmbio	Câmbio	0019817605	HR32310J	50,00	110,00	42,25	-	
-	8S-1350	Câmbio	Câmbio	0009813020	6915	75,00	105,00	16,00	-	
-		Câmbio	Câmbio	0009813120	6916	80,00	110,00	16,00	-	
-		Câmbio	Câmbio	0009812920	6218UC3	90,00	160,00	30,00	-	
-	L-1614	Cardan	Cardan	000625006210	6210U	50,00	90,00	20,00	-	
-	OF-1618 / 1620	Direção	Direção	000720030206	HR30206J	30,00	62,00	17,25	-	
-	OF-1618 / 1620	Direção	Direção	000720030205	HR30205J	25,00	52,00	16,25	-	
-	VL3 / 8 D-6 / 5 / VL3 / 7 D-5 / V1 3 / 35 DC-5	Eixo	Roda dianteira	0039815605	HR33214J	70,00	125,00	41,00	-	
-	VL 3/7 D-5 a partir do eixo 192928	Eixo	Roda dianteira	0039813705	HR33213J	65,00	120,00	41,00	-	
-	VL 3/7 D-5 a partir do eixo 192928	Eixo	Roda dianteira	0039813905	HR33208J	40,00	80,00	32,00	-	
-	VL3 / 8 D-6 / 5 / VL3 / 7 D-5	Eixo	Roda dianteira	0029817905	HR33210J	50,00	90,00	32,00	-	
-	VL 4/37 DL-6/7/VL 4/37 DL-71	Eixo	Roda dianteira	0019817605	HR32310J	50,00	110,00	42,25	-	
-		Eixo traseiro	Eixo traseiro	0039813105	HR32314J	70,00	150,00	54,00	-	
-		Eixo traseiro	Eixo traseiro	0019817205	HR32020XJ	100,00	150,00	32,00	-	
-		Eixo traseiro	Eixo traseiro	0049811705	HR32018XJ	90,00	140,00	32,00	-	

MERCEDÉS-BENZ



01 Data de Fabricação	Motorização / Câmbio	Descrição		Número do Fabricante	NSK Número NSK	Dimensões (mm)			Qtde	Observações / Posição de Aplicação
		Grupo	Aplicação			d	D	B		
1614 / 1615 (L / LK LS) / 1618 (L / LK / LS / OF / M) / 1619 (L) / 1620 (L / LK / LS / OF) / 1621 (L / LK / LS / OF / OH) / 1622 (L / LK / LS) / 1623 (L / LG / LS) / 1625 (L / LK / LS / OH) / 1628 L (OH)										
-		Eixo traseiro	Eixo traseiro	0039813205	HR33115J	75,00	125,00	37,00	-	
-		Eixo traseiro	Eixo traseiro	0059818405	HR33020J	100,00	150,00	39,00	-	
-		Eixo traseiro	Eixo traseiro	003039812605	HR33021J	105,00	160,00	43,00	-	
-		Eixo traseiro	Eixo traseiro	0029818605	HR33215J	75,00	130,00	41,00	-	
-		Eixo traseiro	Eixo traseiro	0039818605	HR33019J	95,00	145,00	39,00	-	
-	HL 7 / 021 D-10 / 26, 24/HL 7 / 021 D-10 / 37	Eixo traseiro	Eixo traseiro	0029815405	HR32019XJ	95,00	145,00	32,00	-	
-		Eixo traseiro	Eixo traseiro	0059818305	HR33117J	85,00	140,00	41,00	-	
-	OM 366 A/LA / OM 44 A/LA	Motor	Motor	0089810605	6303DDUC3	17,00	47,00	14,00	-	
-	OM 449 A/LA / OM 336 A/LA (28 V e 35A/28 A / 14V e 55A-Bosch) / OM 366 LA 11/23	Motor	Motor	0029819025	62201DDU8C3E	12,00	32,00	14,00	-	
-	OM 366 / OM 366 A/LA / M 366 LAG	Motor	Motor	000625900209	6206U	30,00	62,00	16,00	-	
-	OM 366 / OM 366 A/LA / M 366 LAG	Motor	Motor	000625900208	6203UC3	17,00	40,00	12,00	-	
-	OM 366 A/LA / M 366 LAG	Motor	Motor	000625406204	6204DDU	20,00	47,00	14,00	-	
-	G 3/60 - 5/7,5 + NA 3/60-1B / G 3/50 - 5/8,5 + NA 3/60-1B	Tomada de força	Tomada de força	000625506007	6007N	35,00	62,00	14,00	-	
-	S 6-90/9,0 + N 70/18	Tomada de força	Tomada de força	000625506208	6208U	40,00	80,00	18,00	-	
-	4 S-120 GP - N 70 / 18	Tomada de força	Tomada de força	000625036209	6209UC3	45,00	85,00	19,00	-	
1714 (L / LK / K / OF) / 1715 / 1718 (A / AK / K / L / M / OF) / 1720 (A / K / L) / 1721 (S / L / LK / OF / OH) / 1722 (OF / S) / 1723 (S) / 1725 (L)										
-	4S-120 GP	Câmbio	Câmbio	000625536213	6213NC3	65,00	120,00	23,00	-	
-	S6-90, S 6-90/901 + N 70/1B	Câmbio	Câmbio	0019809802	NUP314W	70,00	150,00	35,00	-	
-	S6-90	Câmbio	Câmbio	000625536314	6314U	70,00	150,00	35,00	-	
-	S6-90 / 901 + N 70 / 1B	Câmbio	Câmbio	0009819025	6314NC3	70,00	150,00	35,00	-	
-	4S-120 GP	Câmbio	Câmbio	0029818701	NUP311EW	55,00	120,00	29,00	-	
-		Câmbio	Câmbio	0019813105	HR30308J	40,00	90,00	25,25	-	
-	S 6-90 / S 6-90/9,01 / S 6-90/9,01+ N 70/1B	Câmbio	Câmbio	0049811305	HR32309J	45,00	100,00	38,25	-	
-	8S-1350	Câmbio	Câmbio	0019817605	HR32310J	50,00	110,00	42,25	-	
-	8S-1350	Câmbio	Câmbio	0009813020	6915	75,00	105,00	16,00	-	
-	8S-1350	Câmbio	Câmbio	0009812920	6218UC3	90,00	160,00	30,00	-	



01 Data de Fabricação	Motorização / Câmbio	Descrição		Número do Fabricante	NSK Número NSK	Dimensões (mm)			Qtde	Observações / Posição de Aplicação
		Grupo	Aplicação			d	D	B		
-	S 6-90/9,01 + N 70/1B	Câmbio	Câmbio	000625036009	6009UC3	45,00	75,00	16,00	-	
-	G 3/50 - 5/8,5 + NA 3/60-1B / G 3/60 - 5/7,5 + NA 3/60-1B	Câmbio	Câmbio	000625506007	6007N	35,00	62,00	14,00	-	
-	S 6-90/9,01 + N 70/1B	Câmbio	Câmbio	000625506208	6208U	40,00	80,00	18,00	-	
-	VL3 / 7 D-5	Eixo dianteiro	Eixo dianteiro	0039813705	HR33213J	65,00	120,00	41,00	-	
-	AL 4 / 6 DS-6 / 437	Eixo dianteiro	Eixo dianteiro	0039818605	HR33019J	95,00	145,00	39,00	-	
-	VL 3 / 8 D-6 / 5	Eixo dianteiro	Eixo dianteiro	0039815605	HR33214J	70,00	125,00	41,00	-	
-	VL3 / 7 D-5	Eixo dianteiro	Eixo dianteiro	0039813905	HR33208J	40,00	80,00	32,00	-	
-	AL 4 / 6 DS-6 / 437	Eixo dianteiro	Eixo dianteiro	0059811405	HR32017XJ	85,00	130,00	29,00	-	
-	VL 3 / 8 D-6 / 5	Eixo dianteiro	Eixo dianteiro	0029817905	HR33210J	50,00	90,00	32,00	-	
-	HL 7 / 021 D-10 / 377	Eixo traseiro	Eixo traseiro	0039813105	HR32314J	70,00	150,00	54,00	-	
-		Eixo traseiro	Eixo traseiro	0049811705	HR32018XJ	90,00	140,00	32,00	-	
-		Eixo traseiro	Eixo traseiro	0019817205	HR32020XJ	100,00	150,00	32,00	-	
-	HL 7 / 021 D-10 / 377	Eixo traseiro	Eixo traseiro	0039813205	HR33115J	75,00	125,00	37,00	-	
-		Eixo traseiro	Eixo traseiro	0059818405	HR33020J	100,00	150,00	39,00	-	
-		Eixo traseiro	Eixo traseiro	0039818605	HR33019J	95,00	145,00	39,00	-	
-	HL 7 / 021 D-10 / 377	Eixo traseiro	Eixo traseiro	0039812605	HR33021J	105,00	160,00	43,00	-	
-		Eixo traseiro	Eixo traseiro	0029818605	HR33215J	75,00	130,00	41,00	-	
-		Eixo traseiro	Eixo traseiro	0059818305	HR33117J	85,00	140,00	41,00	-	
-	HL 7 / 021 D-10 / 377	Eixo traseiro	Eixo traseiro	0039818605	HR33019J	95,00	145,00	39,00	-	
-	OM 366 / OM 366 A / LA (Bosch 28V / 35 A / 28 A/14V / 55 A)/OM 366 LA H / 23	Motor	Motor	0029819025	62201DDU8C3E	12,00	32,00	14,00	-	
-	OM 366/OM 366 A / LA	Motor	Motor	000625900209	6206U	30,00	62,00	16,00	-	
-	OM 366/OM 366 A / LA	Motor	Motor	00625900208	6203UC3	17,00	40,00	12,00	-	
-	OM 366/OM 366 A / LA/OM 366 LA 11 / 23/OM 449 LA	Motor	Motor	000625406204	6204DDU	20,00	47,00	14,00	-	
1723 / 1623										
-		Cardan	Suporte de eixo cardan	2784	6210U	50,00	90,00	20,00	-	

MERCEDES-BENZ



01 Data de Fabricação	Motorização / Câmbio	Descrição		Número do Fabricante	NSK Número NSK	Dimensões (mm)			Qtde	Observações / Posição de Aplicação
		Grupo	Aplicação			d	D	B		
1819 (L / LAK / LB / LG / LK / LS) / 1820 (LG)										
-	VG 500-3W/750610	Caixa de transferência	Caixa de transferência	0029817905	HR33210J	50,00	90,00	32,00	-	
-	VG 500-3W/750610	Caixa de transferência	Caixa de transferência	0039815705	HR33209J	45,00	85,00	32,00	-	
-	VG 500-3W/750610	Caixa de transferência	Caixa de transferência	0039814305	HR33011J	55,00	90,00	27,00	-	
-	VG 500-3W/750610	Caixa de transferência	Caixa de transferência	0059813405	HR33113J	65,00	110,00	34,00	-	
-	VG 500-3W/750610	Caixa de transferência	Caixa de transferência	0019817725	6211NC3	55,00	100,00	21,00	-	
-	VG 500-3W/750610	Caixa de transferência	Caixa de transferência	0059812805	HR33212J	60,00	110,00	38,00	-	
-		Câmbio	Câmbio	0019809802	NUP314W	70,00	150,00	35,00	-	
-		Câmbio	Câmbio	0009819025	6314NC3	70,00	150,00	35,00	-	
-	AL 4 / 6 5-6 / 437/733099	Eixo dianteiro	Eixo dianteiro	0059811405	HR32017XJ	85,00	130,00	29,00	-	
-		Eixo dianteiro	Eixo dianteiro	0029818205	HR33111J	55,00	95,00	30,00	-	
-		Eixo dianteiro	Roda interno	0039818605	HR33019J	95,00	145,00	39,00	-	
-	HD 4 / 21 GS-10 / 437	Eixo traseiro	Eixo traseiro	00625036312	6312UC3	60,00	130,00	31,00	-	
-	HD 4 / 21 GS-10 / 437	Eixo traseiro	Eixo traseiro	000625036014	6014UC3	70,00	110,00	20,00	-	
-	HD 4 / 21 GS-10 / 437	Eixo traseiro	Eixo traseiro	000625036211	6211UC3	55,00	100,00	21,00	-	
-	HD 4 / 21 GS-10 / 437 / HD 4 / 22 S-10 / 437	Eixo traseiro	Eixo traseiro	0039818605	HR33019J	95,00	145,00	39,00	-	
-	HD 4 / 21 GS-10 / 437 / HD 4 / 22 S-10 / 437	Eixo traseiro	Eixo traseiro	0029818605	HR33215J	75,00	130,00	41,00	-	
-	OM 355 / 51 desde 74526	Motor	Motor	00298190025	62201DDU8C3E	12,00	32,00	14,00	-	
-	OM 355 / 51 até 74525	Motor	Motor	0089810705	6201DDU	12,00	32,00	10,00	-	
-	OM 355 / 51	Motor	Motor	000625900209	6206U	30,00	62,00	16,00	-	
-	OM 355 / 51	Motor	Motor	005412400004	NJ305EW	25,00	62,00	17,00	-	
-	OM 355 / 51	Motor	Motor	000625406205	6205DDU	25,00	52,00	15,00	-	

MERCEDES-BENZ



01 Data de Fabricação	Motorização / Câmbio	Descrição		Número do Fabricante	NSK Número NSK	Dimensões (mm)			Qtde	Observações / Posição de Aplicação
		Grupo	Aplicação			d	D	B		
1924 (A / LS) / 1929 (L / LK / LS) / 1930 (LS) / 1932 (LS) / 1933 (LS) / 1934 (LS) / 1935 (L / LS) / 1938 (L / LS / S) / 1941 (L / LS) / 1944 S / 1945 (L / LS)										
-		Câmbio	Câmbio	0006255062u8	6208U	40,00	80,00	18,00	-	
-	4K120 GP / 4K121 GP até chassi 1235778	Câmbio	Câmbio	0059815201	NUP311EW	55,00	120,00	29,00	-	
-	AK 6-90/6 / 98 até chassi 357727	Câmbio	Câmbio	0009819025	6314NC3	70,00	150,00	35,00	-	
-	Chassi 718260	Câmbio	Câmbio	0029818701	NUP311EW	55,00	120,00	29,00	-	
-		Câmbio	Câmbio	0039815125	6204DDU	20,00	47,00	14,00	-	
-		Câmbio	Câmbio	0019817605	HR32310J	50,00	110,00	42,25	-	
-	G 210-16	Câmbio	Câmbio	0049819425	16017	85,00	130,00	14,00	-	
-	G 210-16	Câmbio	Câmbio	000625036009	6009UC3	45,00	75,00	16,00	-	
-	AK 6-90/6 / 98 até chassi 357727	Câmbio	Câmbio	0049811305	HR32309J	45,00	100,00	38,25	-	
-		Câmbio	Câmbio	0009813020	6915	75,00	105,00	16,00	-	
-		Câmbio	Câmbio	0009813120	6916	80,00	110,00	16,00	-	
-		Câmbio	Câmbio	000625536213	6213NC3	65,00	120,00	23,00	-	
-		Câmbio	Câmbio	0009812920	6218UC3	90,00	160,00	30,00	-	
-	VL 4 / 9 D-75 até o eixo 2100060	Eixo dianteiro	Eixo dianteiro	0029817905	HR33210J	50,00	90,00	32,00	-	
-	VL4 / 9 D-7 / 5 / VL 4 / 10 D-7/ML 4 / 10 D-7 / 1 (a partir do eixo 2 100061) / VL 4 / 39 DC-7 / 1	Eixo dianteiro	Eixo dianteiro	0019817605	HR32310J	50,00	110,00	42,25	-	
-		Eixo traseiro	Eixo traseiro	0039813105	HR32314J	70,00	150,00	54,00	-	
-		Eixo traseiro	Eixo traseiro	0039813205	HR33115J	75,00	125,00	37,00	-	
-		Eixo traseiro	Eixo traseiro	0049810705	HR33022J	110,00	170,00	47,00	-	
-		Eixo traseiro	Eixo traseiro	0049814905	HR30220J	100,00	180,00	37,00	-	
-	NR 4 / 58 DC-10	Eixo traseiro	Eixo traseiro	0039818605	HR33019J	95,00	145,00	39,00	-	
-	NR 4 / 58 DC-10	Eixo traseiro	Eixo traseiro	0039815605	HR33214J	70,00	125,00	41,00	-	
-	NR 4 / 58 DC-10	Eixo traseiro	Eixo traseiro	0029818605	HR33215J	75,00	130,00	41,00	-	
-	NR 4 / 58 DC-10	Eixo traseiro	Eixo traseiro	0029817905	HR33210J	50,00	90,00	32,00	-	
-		Eixo traseiro	Eixo traseiro	0049814905	HR30220J	100,00	180,00	37,00	-	
-		Embreagem	Embreagem	000625406205	6205DDU	25,00	52,00	15,00	-	
-	OM 447 LA	Motor	Motor	0089810605	6303DDUC3	17,00	47,00	14,00	-	
-	OM 447 A	Motor	Motor	000625900182	6303DDUC3	17,00	47,00	14,00	-	

MERCEDÉS-BENZ



01 Data de Fabricação	Motorização / Câmbio	Descrição		Número do Fabricante	NSK Número NSK	Dimensões (mm)			Qtde	Observações / Posição de Aplicação
		Grupo	Aplicação			d	D	B		
1924 (A / LS) / 1929 (L / LK / LS) / 1930 (LS) / 1932 (LS) / 1933 (LS) / 1934 (LS) / 1935 (L / LS) / 1938 (L / LS / S) / 1941 (L / LS) / 1944 S / 1945 (L / LS)										
-	OM 447 A / OM 447 LA / OM 355 desde e / 74526	Motor	Motor	0029819025	62201DDU8C3E	12,00	32,00	14,00	-	
-		Motor	Motor	0089810705	6201DDU	12,00	32,00	10,00	-	
-	OM 355A	Motor	Motor	000625900209	6206U	30,00	62,00	16,00	-	
-		Motor	Motor	000720032205	HR32205	25,00	52,00	19,25	-	
-	Exceto OM 457 LA	Motor	Motor	000625016016	16016	80,00	125,00	14,00	-	
-	OM 355A	Motor	Motor	005412400004	NJ305EW	25,00	62,00	17,00	-	
-	OM 355A	Motor	Motor	000625016016	16016	80,00	125,00	14,00	-	
-	OM 355A	Motor	Motor	000625406205	6205DDU	25,00	52,00	15,00	-	
-	OM 457 LA	Motor	Motor	000625406206	6206U	30,00	62,00	16,00	-	
-		Tomada de força	Tomada de força	000625036009	6009UC3	45,00	75,00	16,00	-	
-		Tomada de força	Tomada de força	000625506208	6208U	40,00	80,00	18,00	-	
1924 (L / LS) / 1929 / 1930 / 1932 / 1933 / 1934 (L / LS) 1935 / 1937 / 1938 (L / LS) / 1938 (S / LS) / 1941 / 1942 / 1944 (L / LS) 1945 E 1951 (A / FSK)										
-	Câmbios AK6 até 357727	Câmbio	Câmbio	0049811305	HR32309J	45,00	100,00	38,25	-	
-		Câmbio	Câmbio	000625506208	6208U	40,00	80,00	18,00	-	
-		Câmbio	Câmbio	0019819802	NUP314W	70,00	150,00	35,00	-	
-		Câmbio	Câmbio	0039815125	6204DDU	20,00	47,00	14,00	-	
-	Câmbios AK6	Câmbio	Câmbio	000625536314	6314U	70,00	150,00	35,00	-	
-	Câmbio 16S-1650	Câmbio	Câmbio	-	6009U	45,00	75,00	16,00	-	
-	Câmbio 16S-130	Cardan	Cardan	000625036009	6009UC3	45,00	75,00	16,00	-	
-		Cardan	Cardan	000625506208	6208U	40,00	80,00	18,00	-	
-	OM-457 LA	Eixo dianteiro	Eixo dianteiro	0039815205	HR33214J	70,00	125,00	41,00	-	
-	OM-457 LA	Eixo dianteiro	Eixo dianteiro	0119816905	HR32312J	60,00	130,00	48,50	-	VL4/39DC-71
-		Eixo dianteiro	Eixo dianteiro	0039818305	HR33210J	50,00	90,00	32,00	-	Eixo VL4/9D-75
-		Eixo dianteiro	Eixo dianteiro	0039813005	HR33115J	75,00	125,00	37,00	-	Eixos HL7/15D13
-		Eixo traseiro	Eixo traseiro	0049810905	HR33022J	110,00	170,00	47,00	-	Eixos HL7/025DC13 Eixos HL7/015
-	OM-457 LA	Eixo traseiro	Eixo traseiro	0049812105/0129814005	HR33116J	80,00	130,00	37,00	-	HL7/025DC-13/NR4/DC-10
-		Eixo traseiro	Eixo traseiro	49814906	HR30220J	100,00	180,00	37,00	-	EixosHL7/015
-	OM-457 LA	Eixo traseiro	Eixo traseiro	0019816405	HR32020XJ	100,00	150,00	32,00	-	HL6/02DC-13
-		Eixo traseiro	Eixo traseiro	0149814405	HR32024XJ	120,00	180,00	38,00	-	
-		Eixo traseiro	Eixo traseiro	0039813005	HR33115J	75,00	125,00	37,00	-	EixosHL7/015/Opcional33115541315

MERCEDÉS-BENZ



01 Data de Fabricação	Motorização / Câmbio	Descrição		Número do Fabricante	NSK Número NSK	Dimensões (mm)			Qtde	Observações / Posição de Aplicação
		Grupo	Aplicação			d	D	B		
-	OM-457 LA	Eixo traseiro	Eixo traseiro	0039813105	HR32314J	70,00	150,00	54,00	-	EixosHL7/015
-		Embreagem	Embreagem	000625406205	6205DDU	25,00	52,00	15,00	-	
-	OM-477	Motor	Motor	0089810605	6303DDUC3	17,00	47,00	14,00	-	
-		Motor	Motor	0089810705	6201DDU	12,00	32,00	10,00	-	
-		Motor	Motor	0029819095	62201DDU8C3E	12,00	32,00	14,00	-	
-	OM-355	Motor	Motor	000625406205	6205DDU	25,00	52,00	15,00	-	
-	OM-355	Motor	Motor	000625006206	6206U	30,00	62,00	16,00	-	
-	OM-355	Motor	Motor	000720030205	HR30205J	25,00	52,00	16,25	-	
-	OM-355	Motor	Motor	005412400004	NJ305EW	25,00	62,00	17,00	-	
2013 (L / LA / LAK / LB / LG / LK / LS) / 2014 (L / LB / LK) / 2016 (LB / LK) / 2017 (L / LB / LK)										
-	ZG 500-3W / 164 / ZG 500-3W / 185	Caixa de transferência	Caixa de transferência	0029817905	HR33210J	50,00	90,00	32,00	-	
-	ZG 500-3W / 164 / ZG 500-3W / 185	Caixa de transferência	Caixa de transferência	0039815705	HR33209J	45,00	85,00	32,00	-	
-	ZG 500-3W / 164 / ZG 500-3W / 185	Caixa de transferência	Caixa de transferência	0039814305	HR33011J	55,00	90,00	27,00	-	
-	ZG 500-3W / 164 / ZG 500-3W / 185	Caixa de transferência	Caixa de transferência	0059813405	HR33113J	65,00	110,00	34,00	-	
-	ZG 500-3W / 164 / ZG 500-3W / 185	Caixa de transferência	Caixa de transferência	0019817725	6211NC3	55,00	100,00	21,00	-	
-		Caixa de transferência	Caixa de transferência	0009810027	3309	45,00	100,00	39,70	-	
-		Caixa de transferência	Caixa de transferência	0019813705	HR30309J	45,00	100,00	27,25	-	
-	ZG 500-3W / 164 / ZG 500-3W / 185	Caixa de transferência	Caixa de transferência	0029817905	HR33210J	50,00	90,00	32,00	-	
-	ZG 500-3W / 164 / ZG 500-3W / 185	Caixa de transferência	Caixa de transferência	0059812805	HR33212J	60,00	110,00	38,00	-	
-	G 3 / 36-5 / 8 / 98/G 3 / 50-5 / 85/G 3 / 60-5 / 75	Câmbio	Câmbio	0019813105	HR30308J	40,00	90,00	25,25	-	
-	G 3 / 36-5 / 8 / 98/G 3 / 40-5 / 75	Câmbio	Câmbio	3449817101	NU209EW	45,00	85,00	19,00	-	
-	4 S-120 GP até chassi 1235778	Câmbio	Câmbio	0029818701	NUP311EW	55,00	120,00	29,00	-	
-	AK 6-80 / 90/5 6-80 / 90/AK 6-80 / 9 / 0 GV80	Câmbio	Câmbio	0009819025	6314NC3	70,00	150,00	35,00	-	

MERCEDÉS-BENZ



01 Data de Fabricação	Motorização / Câmbio	Descrição		Número do Fabricante	NSK Número NSK	Dimensões (mm)			Qtde	Observações / Posição de Aplicação
		Grupo	Aplicação			d	D	B		
2013 (L / LA / LAK / LB / LG / LK / LS) / 2014 (L / LB / LK) / 2016 (LB / LK) / 2017 (L / LB / LK)										
-		Câmbio	Câmbio	0019813105	HR30308J	40,00	90,00	25,25	-	
-	G 3 / 60-5 / 75 + NA3 / 60-1B	Câmbio	Câmbio	0049811305	HR32309J	45,00	100,00	38,25	-	
-		Câmbio	Câmbio	3459817027	QJ209N2MA	45,00	85,00	19,00	-	
-	Câmbios G3/36	Câmbio	Câmbio	3459817627	QJ212N2MA	60,00	110,00	22,00	-	
-	Câmbios G3/36	Câmbio	Câmbio	3449817101	NU209EW	45,00	85,00	19,00	-	
-	Câmbios G3/36, G3/50 e G3/60	Câmbio	Câmbio	0019813105/0019815005	HR30308J	40,00	90,00	25,25	-	
-		Eixo dianteiro	Eixo dianteiro	0039813705	HR33213J	65,00	120,00	41,00	-	VL 3 / 7 D-5 a partir do eixo 192928
-		Eixo dianteiro	Eixo dianteiro	0019815605	HR32307J	35,00	80,00	35,75	-	
-		Eixo dianteiro	Eixo dianteiro	0039813905	HR33208J	40,00	80,00	32,00	-	VL 3 / 7 D-5
-	VL 3 / 7 D-5 a partir do eixo 192925	Eixo dianteiro	Eixo dianteiro	0039813705	HR33213J	65,00	120,00	41,00	-	
-	LA-2213	Eixo dianteiro	Eixo dianteiro	0019815605	HR32307J	35,00	80,00	35,75	-	
-	VL 3 / 7 D-5 desde eixo 192928	Eixo dianteiro	Eixo dianteiro	0039813905	HR33208J	40,00	80,00	32,00	-	
-		Eixo dianteiro	Eixo dianteiro	0089810005	HR33213J	65,00	120,00	41,00	-	Eixos VL3/7D5
-		Eixo dianteiro	Eixo dianteiro	3449817005	559R/552AR	63,50	123,83	38,10	-	Eixos VL3/7D5
-	OM-906 LA	Eixo dianteiro	Eixo dianteiro	59810705	HR33207J	35,00	72,00	28,00	-	
-	OM-906LA/OM-457LA	Eixo dianteiro	Eixo dianteiro	19817405	HR32310J	50,00	110,00	42,25	-	VO4/13DL-7 e VO4/40DCL-71
-		Eixo dianteiro	Eixo dianteiro	0039816405	HR32307J	35,00	80,00	35,75	-	VO4/CL-7(ZF)
-		Eixo dianteiro	Eixo dianteiro	3849817605/0089810105	HR33208J	40,00	80,00	32,00	-	Eixos VL3/7D5
-	HD 4 / 22-10 / 43, 7	Eixo traseiro	Eixo traseiro	0039810905	HR33114J	70,00	120,00	37,00	-	
-	HD 4 / 22 D-10 / 437/NR 4 / 22 D-10 (6x2)	Eixo traseiro	Eixo traseiro	0039818605	HR33019J	95,00	145,00	39,00	-	
-	HD 4 / 22 D-10 / 43, 7/NR 4 / 22 D-10 (6x2)	Eixo traseiro	Eixo traseiro	0029818605	HR33215J	75,00	130,00	41,00	-	
-		Eixo traseiro	Eixo traseiro	0039810905	HR33114J	70,00	120,00	37,00	-	
-		Eixo traseiro	Eixo traseiro	0049811705	HR32018XJ	90,00	140,00	32,00	-	
-		Eixo traseiro	Eixo traseiro	000625036312	6312UC3	60,00	130,00	31,00	-	
-	HD 4 / 21 G-10 / 407/HD 4 / 21 G-10 / 437	Eixo traseiro	Eixo traseiro	000625036014	6014UC3	70,00	110,00	20,00	-	
-		Eixo traseiro	Eixo traseiro	000625036211	6211UC3	55,00	100,00	21,00	-	

MERCEDES-BENZ



01 Data de Fabricação	Motorização / Câmbio	Descrição		Número do Fabricante	NSK Número NSK	Dimensões (mm)			Qtde	Observações / Posição de Aplicação
		Grupo	Aplicação			d	D	B		
-	HD 4 / 21 DG-10 / 487/HD 4 / 22 D-10 / 487/HD 4 / 21 DG-10 / 437 / HD 4 / 22 D-10 / 437	Eixo traseiro	Eixo traseiro	0039818605	HR33019J	95,00	145,00	39,00	-	
-		Eixo traseiro	Eixo traseiro	0059818405	HR33020J	100,00	150,00	39,00	-	
-	HD 4 / 21 DG-10 / 487/HD 4 / 22 D-10 / 487/HD 4 / 21 DG-10 / 437 / HD 4 / 22 D-10 / 437	Eixo traseiro	Eixo traseiro	0029818605	HR33215J	75,00	130,00	41,00	-	
-		Eixo traseiro	Eixo traseiro	0059818305	HR33117J	85,00	140,00	41,00	-	
-	OM-364 A	Eixo traseiro	Eixo traseiro	0029816605	HR32011XJ	55,00	90,00	23,00	-	HL1/10C-47 Eixos HD4/22D1 e NR4/22D10 6x2
-		Eixo traseiro	Eixo traseiro	0029819005/0039818605	HR33019J	95,00	145,00	39,00	-	Eixos HD4/22D10
-	OM-906 LA / OM-457 LA	Eixo traseiro	Eixo traseiro	0129814005	HR33116J	80,00	130,00	37,00	-	HO4/08DCL-115
-	OM-364 A	Eixo traseiro	Eixo traseiro	0059816605	HR32014XJ	70,00	110,00	25,00	-	HL1/10C-47
-	OM-364 A	Eixo traseiro	Eixo traseiro	0079812105	HR32012XJ	60,00	95,00	23,00	-	
-	OM-906 LA/OM-457 LA	Eixo traseiro	Eixo traseiro	0029815005	HR32022XJ	110,00	170,00	38,00	-	HL1/10C-47
-	OM-906 LA	Eixo traseiro	Eixo traseiro	0059811405	HR32017XJ	85,00	130,00	29,00	-	HO4/08DCL-115
-	OM-457 LA	Eixo traseiro	Eixo traseiro	49814305	HR32018XJ	90,00	140,00	32,00	-	
-		Eixo traseiro	Eixo traseiro	0029819705	HR33114J	70,00	120,00	37,00	-	Eixos HD4/22
-		Embreagem	Embreagem	000625406204	6204DDU	20,00	47,00	14,00	-	
-		Embreagem	Embreagem	000625406205	6205DDU	25,00	52,00	15,00	-	
-		Embreagem	Embreagem	000625406204	6204DDU	20,00	47,00	14,00	-	
-		Motor	Motor	0089810605	6303DDUC3	17,00	47,00	14,00	-	OM 352 A/I
-	OM 352 A/I desde 823237	Motor	Motor	0029819025	62201DDU8C3E	12,00	32,00	14,00	-	
-	OM 352 A/I até 823236	Motor	Motor	0049811825	6201ZC3	12,00	32,00	10,00	-	
-	OM 352 A/I	Motor	Motor	000625900208	6203UC3	17,00	40,00	12,00	-	
-	OM 352 A/I	Motor	Motor	000625900209	6206U	30,00	62,00	16,00	-	
-	OM 352 A/I	Motor	Motor	000625406204	6204DDU	20,00	47,00	14,00	-	
-	OM 355 / 5A/OM 352 0 até 823236 (28V 35 A)	Motor	Motor	0089810605	6303DDUC3	17,00	47,00	14,00	-	
-	OM 355 / 5A até 74525/OM 352 AI até 822956/OM 352 desde 822957/OM 352 0 até 823236	Motor	Motor	0089810705	6201DDU	12,00	32,00	10,00	-	

MERCEDES-BENZ



01 Data de Fabricação	Motorização / Câmbio	Descrição		Número do Fabricante	NSK Número NSK	Dimensões (mm)			Qtde	Observações / Posição de Aplicação
		Grupo	Aplicação			d	D	B		
2013 (L / LA / LAK / LB / LG / LK / LS) / 2014 (L / LB / LK) / 2016 (LB / LK) / 2017 (L / LB / LK)										
-	OM 355 / 5A desde 74526/ OM 449 A/OM 352 0 desde 823237	Motor	Motor	0029819025	62201DDU8C3E	12,00	32,00	14,00	-	
-	OM 352 0/OM 352 A / AI	Motor	Motor	000625900208	6203UC3	17,00	40,00	12,00	-	
-	OM 355 / 5A	Motor	Motor	000625406206	6206U	30,00	62,00	16,00	-	
-	OM 352 0/OM 352 A / AI	Motor	Motor	000625900209	6206U	30,00	62,00	16,00	-	
-	OM 355 / 5A	Motor	Motor	000720032205	HR32205	25,00	52,00	19,25	-	
-		Motor	Motor	000625016016	16016	80,00	125,00	14,00	-	
-	OM 355 / 5A	Motor	Motor	005412400004	NJ305EW	25,00	62,00	17,00	-	
-	OM 352 /OM 352 A / AI	Motor	Motor	000625406204	6204DDU	20,00	47,00	14,00	-	
-	OM 355 / 5A/OM 355 / 51	Motor	Motor	000625406205	6205DDU	25,00	52,00	15,00	-	
-		Motor	Motor	000625406303	6303U	17,00	47,00	14,00	-	
-		Motor	Motor	000625900193	6303ZZC3	17,00	47,00	14,00	-	
-	OM-352	Motor	Motor	000625900182	6303DDUC3	17,00	47,00	14,00	-	
-	OM-352	Motor	Motor	0049812425	6201U	12,00	32,00	10,00	-	
-	OM-352	Motor	Motor	000625406204	6204DDU	20,00	47,00	14,00	-	
-	OM-352	Motor	Motor	000625900208	6203UC3	17,00	40,00	12,00	-	
-	OM-352	Motor	Motor	000625006206	6206U	30,00	62,00	16,00	-	
-	OM-352	Motor	Motor	000720030203	HR30203J	17,00	40,00	13,25	-	
-	OM-352	Motor	Motor	000720030204	HR30204J	20,00	47,00	15,25	-	
-	4 S-120 GP	Tomada de força	Tomada de força	000625036209	6209UC3	45,00	85,00	19,00	-	
-	G 3 / 60-5 / 75 + NA3 / 60-1B	Tomada de força	Tomada de força	000625506007	6007N	35,00	62,00	14,00	-	
-	4 S-120 GP	Tomada de força	Tomada de força	000625506208	6208U	40,00	80,00	18,00	-	
2213 / 2214 / 2215 / 2216 / 2217 / 2219 / 2220 / 2222 E 2225 (L / LAK / LB / LK / LS / LG)										
-	Caixa importada	Caixa de Transferência	Caixa de transferência	-	HR33112J	60,00	100,00	30,00	-	
-		Caixa de Transferência	Caixa de transferência	0059813305	HR33113J	65,00	110,00	34,00	-	
-	Caixa importada	Caixa de Transferência	Caixa de transferência	0019819125	6211UC3	55,00	100,00	21,00	-	
-		Caixa de Transferência	Caixa de transferência	3129811325	6308U	40,00	90,00	23,00	-	



01 Data de Fabricação	Motorização / Câmbio	Descrição		Número do Fabricante	NSK Número NSK	Dimensões (mm)			Qtde	Observações / Posição de Aplicação
		Grupo	Aplicação			d	D	B		
-	Caixa importada	Caixa de Transferência	Caixa de transferência	0029819305	HR33011J	55,00	90,00	27,00	-	
-		Caixa de Transferência	Caixa de transferência	000628000339	NJ2211M	105,00	190,00	36,00	-	
-	Caixa importada	Caixa de Transferência	Caixa de transferência	00198113705	HR30309J	45,00	100,00	27,25	-	
-		Caixa de Transferência	Caixa de transferência	0039818305	HR33210J	50,00	90,00	32,00	-	
-		Caixa de Transferência	Caixa de transferência	0019813105/0019815005	HR30308J	40,00	90,00	25,25	-	
-	Caixa ZG500	Caixa de Transferência	Caixa de transferência	0039815705	HR33209J	45,00	85,00	32,00	-	
-		Caixa de Transferência	Caixa de transferência	0059812805	HR33212J	60,00	110,00	38,00	-	
-	Câmbio AK6-80/90 / Câmbios AK6c/GV	Câmbio	Câmbio	0019819802	NUP314W	70,00	150,00	35,00	-	
-	Câmbios G3/36 e G3/40	Câmbio	Câmbio	3459817027	QJ209N2MA	45,00	85,00	19,00	-	
-	Câmbios G3/36 e G3/40	Câmbio	Câmbio	3449817101	NU209EW	45,00	85,00	19,00	-	
-	Câmbios G3/36, G3/50 e G3/60-AK6	Câmbio	Câmbio	3459817627	QJ212N2MA	60,00	110,00	22,00	-	
-	Câmbios G3/36-G340-G3/50-G3/60-AK6	Câmbio	Câmbio	0019813105/0019815005	HR30308J	40,00	90,00	25,25	-	
-		Câmbio	Câmbio	0049811305	HR32309J	45,00	100,00	38,25	-	
-	Câmbios 4S	Câmbio	Câmbio	0059815201	NUP311EW	55,00	120,00	29,00	-	
-	Câmbios AK6	Câmbio	Câmbio	0019819025	6314UC3	70,00	150,00	35,00	-	
-		Eixo dianteiro	Eixo dianteiro	0089810005	HR33213J	65,00	120,00	41,00	-	Eixos VL3/7D5
-		Eixo dianteiro	Eixo dianteiro	3449817005	559R/552AR	63,50	123,83	38,10	-	Eixos VL3/4
-		Eixo dianteiro	Eixo dianteiro	0039816405	HR32307J	35,00	80,00	35,75	-	
-		Eixo dianteiro	Eixo dianteiro	3849817605/0089810105	HR33208J	40,00	80,00	32,00	-	Eixos VL3/7D5
-		Eixo traseiro	Eixo traseiro	0029819005/0039818605	HR33019J	95,00	145,00	39,00	-	Eixos HD4/21DG10/48:7 e HD4/21DG10/43:7
-		Eixo traseiro	Eixo traseiro	0059818505	HR33020J	100,00	150,00	39,00	-	Eixos HD04/02 e HD04/03 / Opcional 33020803925
-		Eixo traseiro	Eixo traseiro	0059818605	HR33117J	85,00	140,00	41,00	-	Eixos HD4/02 e HD04/03



01 Data de Fabricação	Motorização / Câmbio	Descrição		Número do Fabricante	NSK Número NSK	Dimensões (mm)			Qtde	Observações / Posição de Aplicação
		Grupo	Aplicação			d	D	B		
2213 / 2214 / 2215 / 2216 / 2217 / 2219 / 2220 / 2222 E 2225 (L / LAK / LB / LK / LS / LG)										
-		Eixo traseiro	Eixo traseiro	0029818905/0029818605	HR33215J	75,00	130,00	41,00	-	Eixos HD4/21DG10/48:7 eHD4/21DG1043:7
-		Eixo traseiro	Eixo traseiro	0049814305	HR32018XJ	90,00	140,00	32,00	-	Eixos HD4/02-HD4/03
-		Eixo traseiro	Eixo traseiro	000625036211	6211UC3	55,00	100,00	21,00	-	Eixos HD4/21eHD4/02
-		Eixo traseiro	Eixo traseiro	000625036312	6312UC3	60,00	130,00	31,00	-	
-		Eixo traseiro	Eixo traseiro	000625036014	6014UC3	70,00	110,00	20,00	-	Eixos HD4/21
-	6x6	Eixo traseiro	Eixo traseiro	3449817101	NU209EW	45,00	85,00	19,00	-	
-	6x6	Embreagem	Embreagem	000625006204	6204U	20,00	47,00	14,00	-	
-	OM-352	Embreagem	Embreagem	000625406205	6205DDU	25,00	52,00	15,00	-	
-	OM-352 / OM-355	Motor	Motor	0089810705	6201DDU	12,00	32,00	10,00	-	
-		Motor	Motor	000625406303	6303U	17,00	47,00	14,00	-	
-		Motor	Motor	000625900193	6303ZZC3	17,00	47,00	14,00	-	
-		Motor	Motor	000625900182	6303DDUC3	17,00	47,00	14,00	-	
-	OM-352/OM-355	Motor	Motor	0029819025	62201DDU8C3E	12,00	32,00	14,00	-	
-	OM-352	Motor	Motor	000625406204	6204DDU	20,00	47,00	14,00	-	
-	OM-352	Motor	Motor	000625406205	6205DDU	25,00	52,00	15,00	-	
-	OM-352	Motor	Motor	000625900208	6203UC3	17,00	40,00	12,00	-	
-	OM-352	Motor	Motor	000625900209	6204U	20,00	47,00	14,00	-	
-	OM-352	Motor	Motor	000625006203	6203U	17,00	40,00	12,00	-	
-	OM-352	Motor	Motor	000625006206	6206U	30,00	62,00	16,00	-	
-	OM-352 A / OM-352	Motor	Motor	000720030203	HR30203J	17,00	40,00	13,25	-	
-	OM-352 A / OM-352	Motor	Motor	000720030204	HR30204J	20,00	47,00	15,25	-	
-	OM-352	Motor	Motor	000720030205	HR30205J	25,00	52,00	16,25	-	
-	OM-352	Motor	Motor	005412400004	NJ305EW	25,00	62,00	17,00	-	
-		Tomada de potência	Tomada de potência	000625506208	6208U	40,00	80,00	18,00	-	
-		Tomada de potência	Tomada de potência	000625506007	6007N	35,00	62,00	14,00	-	LB / LK

MERCEDES-BENZ



01 Data de Fabricação	Motorização / Câmbio	Descrição		Número do Fabricante	NSK Número NSK	Dimensões (mm)			Qtde	Observações / Posição de Aplicação
		Grupo	Aplicação			d	D	B		
2314 (L, LB, LK, LS) / 2318 (L, LB, LK, LS) / 2325 (L, LB, LK, LS)										
-	ZG 500-3W / 185	Caixa de transferência	Caixa de transferência	0029817905	HR33210J	50,00	90,00	32,00	-	
-	ZG 500-3W / 185	Caixa de transferência	Caixa de transferência	0039815705	HR33209J	45,00	85,00	32,00	-	
-	ZG 500-3W / 185	Caixa de transferência	Caixa de transferência	0039814305	HR33011J	55,00	90,00	27,00	-	
-	ZG 500-3W / 185	Caixa de transferência	Caixa de transferência	0059813405	HR33113J	65,00	110,00	34,00	-	
-	ZG 500-3W / 185	Caixa de transferência	Caixa de transferência	0019817725	6211NC3	55,00	100,00	21,00	-	
-	ZG 500-3W / 185	Caixa de transferência	Caixa de transferência	0029817905	HR33210J	50,00	90,00	32,00	-	
-	ZG 500-3W / 185	Caixa de transferência	Caixa de transferência	005981280	HR33212J	60,00	110,00	38,00	-	
-	4 S-120GP/4S-120 GP + N 70/18	Câmbio	Câmbio	0029818701	NUP311EW	55,00	120,00	29,00	-	
-	G 3/60 - 5/7,5 / G 3/50 - 5/8,5 / G 3/60 - 5/7,5 + NA 3/60-1B / G 3/55 - 6/8,5	Câmbio	Câmbio	0019813105	HR30308J	40,00	90,00	25,25	-	
-	VL 3/7 D-5 a partir do eixo 192929	Eixo dianteiro	Eixo dianteiro	0039813705	HR33213J	65,00	120,00	41,00	-	
-	VL 3/7 D-5 desde eixo 192928	Eixo dianteiro	Eixo dianteiro	0039813905	HR33208J	40,00	80,00	32,00	-	
-	ZG 500-3W / 185	Eixo traseiro	Eixo traseiro	0049811705	HR32018XJ	90,00	140,00	32,00	-	
-		Eixo traseiro	Eixo traseiro	0039810905	HR33114J	70,00	120,00	37,00	-	
-	HD 4 / 02 DG-10 / 43, 10/HD 4 / 03 D-10 / 43, 10/HD 4 / 03 D-10 / 47, 12	Eixo traseiro	Eixo traseiro	0049811705	HR32018XJ	90,00	140,00	32,00	-	
-	HD 4 / 21 DG-10 / 407 / HD 4 / 21 DG-10 / 487	Eixo traseiro	Eixo traseiro	000625036312	6312UC3	60,00	130,00	31,00	-	
-	HD 4 / 21 DG-10 / 407 / HD 4 / 21 DG-10 / 487	Eixo traseiro	Eixo traseiro	000625036211	6211UC3	55,00	100,00	21,00	-	
-		Eixo traseiro	Eixo traseiro	0039818605	HR33019J	95,00	145,00	39,00	-	
-	HD 4 / 02 DG-10 / 43, 10/HD 4 / 03 D-10 / 43, 10/HD 4 / 03 D-10 / 47, 12	Eixo traseiro	Eixo traseiro	0059818405	HR33020J	100,00	150,00	39,00	-	
-	NR 4 / 22 D-10	Eixo traseiro	Eixo traseiro	0039818605	HR33019J	95,00	145,00	39,00	-	

MERCEDES-BENZ



01 Data de Fabricação	Motorização / Câmbio	Descrição		Número do Fabricante	NSK Número NSK	Dimensões (mm)			Qtde	Observações / Posição de Aplicação
		Grupo	Aplicação			d	D	B		
2314 (L, LB, LK, LS) / 2318 (L, LB, LK, LS) / 2325 (L, LB, LK, LS)										
-		Eixo traseiro	Eixo traseiro	0029818605	HR33215J	75,00	130,00	41,00	-	
-	HD 4 / 02 DG-10 / 43, 10/HD 4 / 03 D-10 / 43, 10/HD 4 / 03 D-10 / 47, 12	Eixo traseiro	Eixo traseiro	0059818305	HR33117J	85,00	140,00	41,00	-	
-	NR4 / 22D-10	Eixo traseiro	Eixo traseiro	0029818605	HR33215J	75,00	130,00	41,00	-	
-	OM 366 A	Motor	Motor	0029819025	62201DDU8C3E	12,00	32,00	14,00	-	
-	OM 366 A	Motor	Motor	000625406206	6206U	30,00	62,00	16,00	-	
-	OM 366 A	Motor	Motor	000625900208	6203UC3	17,00	40,00	12,00	-	
-	OM 366 A	Motor	Motor	000625406204	6204DDU	20,00	47,00	14,00	-	
-	4 S-120 GP + N70/18	Tomada de força	Tomada de força	000625036209	6209UC3	45,00	85,00	19,00	-	
-	G 3/60 - 5/7,5 + NA 3/60-1B	Tomada de força	Tomada de força	000625506007	6007N	35,00	62,00	14,00	-	
2414 (L) / 2418 / 2420 (L, LB, LK) / 2423 (B, K) / 2425 (L, LA, LB, LK) / 2428										
-	VG 1400-3 W	Caixa de transferência	Caixa de transferência	0019817725	6211NC3	55,00	100,00	21,00	-	
-	VG 1400-3 W	Caixa de transferência	Caixa de transferência	0059816805	HR32015XJ	75,00	115,00	25,00	-	
-	VG 1400-3 W	Caixa de transferência	Caixa de transferência	0039811105	HR33109J	45,00	80,00	26,00	-	
-	ZG 500-3W / 164 / ZG 500- 3W / 185	Caixa de transferência	Caixa de transferência	0029817905	HR33210J	50,00	90,00	32,00	-	
-	ZG 500-3W / 164 / ZG 500- 3W / 185	Caixa de transferência	Caixa de transferência	0039815705	HR33209J	45,00	85,00	32,00	-	
-	VG 1400-J W / 169	Caixa de transferência	Caixa de transferência	0029810205	HR30312J	60,00	130,00	33,50	-	
-	ZG 500-3W / 164 / ZG 500- 3W / 185	Caixa de transferência	Caixa de transferência	0059812805	HR33212J	60,00	110,00	38,00	-	
-	ZG 500-3W / 164 / ZG 500- 3W / 185	Caixa de transferência	Caixa de transferência	0019817725	6211NC3	55,00	100,00	21,00	-	
-	ZG 500-3W / 164 / ZG 500- 3W / 185	Caixa de transferência	Caixa de transferência	0059813405	HR33113J	65,00	110,00	34,00	-	
-	ZG 500-3W / 164 / ZG 500- 3W / 185	Caixa de transferência	Caixa de transferência	0039814305	HR33011J	55,00	90,00	27,00	-	
-	VG 1400-3 W	Caixa de transferência	Caixa de transferência	0029815405	HR32019XJ	95,00	145,00	32,00	-	

MERCEDÉS-BENZ



01 Data de Fabricação	Motorização / Câmbio	Descrição		Número do Fabricante	NSK Número NSK	Dimensões (mm)			Qtde	Observações / Posição de Aplicação
		Grupo	Aplicação			d	D	B		
-	4 S-120GP/4S-120 GP + N 70/18	Câmbio	Câmbio	0029818701	NUP311EW	55,00	120,00	29,00	-	
-		Câmbio	Câmbio	0019813105	HR30308J	40,00	90,00	25,25	-	
-	G 221-9	Câmbio	Câmbio	0049819425	16017	85,00	130,00	14,00	-	
-	G 221-9	Câmbio	Câmbio	000625036009	6009UC3	45,00	75,00	16,00	-	
-	8 S-1350 / 8 S-1350 + N 70/1B	Câmbio	Câmbio	0019817605	HR32310J	50,00	110,00	42,25	-	
-	8 S-1350 / 8 S-1350 + N 70/1B	Câmbio	Câmbio	0009812920	6218UC3	90,00	160,00	30,00	-	
-	VL3 / 8D-65	Eixo dianteiro	Eixo dianteiro	0039815605	HR33214J	70,00	125,00	41,00	-	
-	VL3 / 7 D-5	Eixo dianteiro	Eixo dianteiro	0039813705	HR33213J	65,00	120,00	41,00	-	
-	VL 3 / 8 D-6 / 5	Eixo dianteiro	Eixo dianteiro	0039811105	HR33109J	45,00	80,00	26,00	-	
-	VL 3 / 7 D-5	Eixo dianteiro	Eixo dianteiro	0039813905	HR33208J	40,00	80,00	32,00	-	
-	HD 4 / 21 DG-10/H 4 / 22 D-10/HD 4 / 22 D-10 / 48, 7	Eixo traseiro	Eixo traseiro	000625036014	6014UC3	70,00	110,00	20,00	-	
-		Eixo traseiro	Eixo traseiro	0039810905	HR33114J	70,00	120,00	37,00	-	
-	HL 5 / 2 DZ-10 / 40, 7	Eixo traseiro	Eixo traseiro	0019817205	HR32020XJ	100,00	150,00	32,00	-	
-		Eixo traseiro	Eixo traseiro	0049811705	HR32018XJ	90,00	140,00	32,00	-	
-		Eixo traseiro	Eixo traseiro	000625036312	6312UC3	60,00	130,00	31,00	-	
-		Eixo traseiro	Eixo traseiro	000625036211	6211UC3	55,00	100,00	21,00	-	
-		Eixo traseiro	Eixo traseiro	0039818605	HR33019J	95,00	145,00	39,00	-	
-		Eixo traseiro	Eixo traseiro	0059818405	HR33020J	100,00	150,00	39,00	-	
-	NR 4 / 22 D-10	Eixo traseiro	Eixo traseiro	0039818605	HR33019J	95,00	145,00	39,00	-	
-		Eixo traseiro	Eixo traseiro	0029818605	HR33215J	75,00	130,00	41,00	-	
-		Eixo traseiro	Eixo traseiro	0059818305	HR33117J	85,00	140,00	41,00	-	
-	NR 4 / 22 D-10	Eixo traseiro	Eixo traseiro	0029818605	HR33215J	75,00	130,00	41,00	-	
-	OM 366/OM 366 A	Motor	Motor	0029819025	62201DDU8C3E	12,00	32,00	14,00	-	
-	OM 366/OM 366 A	Motor	Motor	000625406206	6206U	30,00	62,00	16,00	-	
-	OM 366/OM 366 A	Motor	Motor	000625900208	6203UC3	17,00	40,00	12,00	-	
-	OM 366/OM 366 A	Motor	Motor	000625406204	6204DDU	20,00	47,00	14,00	-	
-	4 S-120 GP + N 70 / 1B/8 S-1350 + N 70/1B	Tomada de força	Tomada de força	000625036009	6009UC3	45,00	75,00	16,00	-	
-	4 S-120 GP + N 70 / 1B/8 S-1350 + N 70/1B	Tomada de força	Tomada de força	000625506208	6208U	40,00	80,00	18,00	-	

MERCEDÉS-BENZ



01 Data de Fabricação	Motorização / Câmbio	Descrição		Número do Fabricante	NSK Número NSK	Dimensões (mm)			Qtde	Observações / Posição de Aplicação
		Grupo	Aplicação			d	D	B		
2414 / 2418 / 2420 / 2423 (B, K) / 2424 (B) / 2428										
-	Eixos VL3/8D	Eixo dianteiro	Eixo dianteiro	0039815605/0039815205	HR33214J	70,00	125,00	41,00	-	
-		Eixo dianteiro	Eixo dianteiro	0039818305	HR33210J	50,00	90,00	32,00	-	
-	Eixos HL4/01 / Opcional 33020803925	Eixo traseiro	Eixo traseiro	0059818505	HR33020J	100,00	150,00	39,00	-	
-	Eixos HL4/60D10, HD4/21- HD4/22 e Eixoaux NR4/22D10	Eixo traseiro	Eixo traseiro	0029818905/0029818605	HR33215J	75,00	130,00	41,00	-	
-	OM-924LA/OM-904LA	Eixo traseiro	Eixo traseiro	0129814005	HR33116J	80,00	130,00	37,00	-	HL4 / D115
-		Eixo traseiro	Eixo traseiro	0049814305	HR32018XJ	90,00	140,00	32,00	-	
-		Eixo traseiro	Eixo traseiro	0019816405	HR32020XJ	100,00	150,00	32,00	-	Eixos HL5
-		Eixo traseiro	Eixo traseiro	000625036211	6211UC3	55,00	100,00	21,00	-	Eixos HD4/21-HD4/02
-		Eixo traseiro	Eixo traseiro	000625036312	6312UC3	60,00	130,00	31,00	-	
-		Motor	Motor	000625900193	6303ZZC3	17,00	47,00	14,00	-	
-		Motor	Motor	000625900182	6303DDUC3	17,00	47,00	14,00	-	
-	OM-366A	Motor	Motor	0029819095	62201DDU8C3E	12,00	32,00	14,00	-	
-	OM-366A	Motor	Motor	000625406204	6204DDU	20,00	47,00	14,00	-	
-	OM-366A	Motor	Motor	000625900209	6206U	30,00	62,00	16,00	-	
-		Motor	Motor	000625900208	6203UC3	17,00	40,00	12,00	-	
-	OM-366A	Motor	Motor	000720030203	HR30203J	17,00	40,00	13,25	-	
-		Motor	Motor	000720030204	HR30204J	20,00	47,00	15,25	-	
2629 (LS)										
-		Câmbio	Câmbio	000625506208	6208U	40,00	80,00	18,00	-	
-	4 K121 GP	Câmbio	Câmbio	0029818701	NUP311EW	55,00	120,00	29,00	-	
-	4 K121 GP	Câmbio	Câmbio	000625536213	6213NC3	65,00	120,00	23,00	-	
-	VL 4 / 10 D-7 a partir eixo 2100061 /	Eixo dianteiro	Eixo dianteiro	0019817605	HR32310J	50,00	110,00	42,25	-	
-		Eixo traseiro	Eixo traseiro	0049811705	HR32018XJ	90,00	140,00	32,00	-	
-		Eixo traseiro	Eixo traseiro	000625036312	6312UC3	60,00	130,00	31,00	-	
-		Eixo traseiro	Eixo traseiro	0059818405	HR33020J	100,00	150,00	39,00	-	
-		Eixo traseiro	Eixo traseiro	0059818305	HR33117J	85,00	140,00	41,00	-	
-		Embreagem	Embreagem	000625406205	6205DDU	25,00	52,00	15,00	-	
-	Até chassi 597298	Motor	Motor	0089810705	6201DDU	12,00	32,00	10,00	-	
-		Motor	Motor	000720032205	HR32205	25,00	52,00	19,25	-	
-		Motor	Motor	005412400004	NJ305EW	25,00	62,00	17,00	-	



01 Data de Fabricação	Motorização / Câmbio	Descrição		Número do Fabricante	NSK Número NSK	Dimensões (mm)			Qtde	Observações / Posição de Aplicação
		Grupo	Aplicação			d	D	B		
2635 (L, LK, LS)										
-		Câmbio	Câmbio	0019817605	HR32310J	50,00	110,00	42,25	-	
-		Câmbio	Câmbio	0009813120	6916	80,00	110,00	16,00	-	
-	VL 4 / 10 D-7 a partir do eixo 100061/VL 4 / 10 D-71/VL 4 / 13 DL-Z7 /	Eixo dianteiro	Eixo dianteiro	0019817605	HR32310J	50,00	110,00	42,25	-	
-		Eixo traseiro	Eixo traseiro	0059810505	HR33213J	65,00	120,00	41,00	-	
-		Eixo traseiro	Eixo traseiro	0039813105	HR32314J	70,00	150,00	54,00	-	
-		Eixo traseiro	Eixo traseiro	0039813205	HR33115J	75,00	125,00	37,00	-	
-		Eixo traseiro	Eixo traseiro	000625036313	6313UC3	55,00	120,00	29,00	-	
-		Eixo traseiro	Eixo traseiro	000625036216	6216UC3	80,00	140,00	26,00	-	
-		Eixo traseiro	Eixo traseiro	0029815005	HR32022XJ	110,00	170,00	38,00	-	
-		Eixo traseiro	Eixo traseiro	0049810705	HR33022J	110,00	170,00	47,00	-	
-		Eixo traseiro	Eixo traseiro	0049814905	HR30220J	100,00	180,00	37,00	-	
-	OM 447 LA	Motor	Motor	000625900182	6303DDUC3	17,00	47,00	14,00	-	
-	OM 447 LA	Motor	Motor	0029819025	62201DDU8C3E	12,00	32,00	14,00	-	
312 (L, LK, LP)										
-		Câmbio	Câmbio	0019819105 / 0019819105	HR30306J	30,00	72,00	20,75	-	
-		Câmbio	Câmbio	3449817101	NU209EW	45,00	85,00	19,00	-	
-		Câmbio	Câmbio	3459817027	QJ209N2MA	45,00	85,00	19,00	-	
-	L/LK / 51/58	Eixo dianteiro	Eixo dianteiro	3129810401	HR32211J	55,00	100,00	26,75	-	
-	LP / 51/58	Eixo dianteiro	Eixo dianteiro	0029810205	HR30312J	60,00	130,00	33,50	-	
-	L/LK / 51/58	Eixo dianteiro	Eixo dianteiro	3129810501	HR32306J	30,00	72,00	28,75	-	
-	LP / 51/58	Eixo dianteiro	Eixo dianteiro	0019815605	HR32307J	35,00	80,00	35,75	-	
-		Eixo dianteiro	Eixo dianteiro	0019819705	HR30312J	60,00	130,00	33,50	-	
-		Eixo dianteiro	Eixo dianteiro	3129810205	HR32306J	30,00	72,00	28,75	-	
-		Eixo dianteiro	Eixo dianteiro	39816405	HR32307J	35,00	80,00	35,75	-	
1951-1958		Eixo traseiro	Eixo traseiro	0009810027	3309	45,00	100,00	39,70	-	
1951-1958		Eixo traseiro	Eixo traseiro	005412100309	N309W	45,00	100,00	25,00	-	
1951-1958		Eixo traseiro	Eixo traseiro	3129810101	HR32212J	60,00	110,00	29,75	-	
1951-1958		Eixo traseiro	Eixo traseiro	3129810001	HR32214J	70,00	125,00	33,25	-	

MERCEDES-BENZ



01 Data de Fabricação	Motorização / Câmbio	Descrição		Número do Fabricante	NSK Número NSK	Dimensões (mm)			Qtde	Observações / Posição de Aplicação
		Grupo	Aplicação			d	D	B		
312 (L, LK, LP)										
-		Eixo traseiro	Eixo traseiro	3129810001	HR32214J	70,00	125,00	33,25	-	
-		Eixo traseiro	Roda	3129810101	HR32212J	60,00	110,00	29,75	-	Lado interno
-		Eixo traseiro	Roda	3129810101	HR32212J	60,00	110,00	29,75	-	Lado externo
-		Eixo traseiro	Diferencial pinhão	-	N309W	45,00	100,00	25,00	-	
-		Embreagem	Embreagem	000625006204	6204U	20,00	47,00	14,00	-	
1951-1958		Motor	Motor	000720030302	HR30302J	15,00	42,00	13,00	-	
1951-1958		Motor	Motor	000615017000	L17	17,00	40,00	10,00	-	
-		Motor	Motor	000720030202	HR30302J	15,00	42,00	13,00	-	
-		Motor	Motor	000615017000	L17	17,00	40,00	10,00	-	
-		Motor	Motor	000625006305	6305U	25,00	62,00	17,00	-	
-	LK / 51/58	Tomada de força	Tomada de força	005412400304	NJ304ET	20,00	52,00	15,00	-	
-	LK / 51/58	Tomada de força	Tomada de força	005412402216	NJ2206W	30,00	62,00	20,00	-	
-	LK / 51/58	Tomada de força	Tomada de força	0009819505	HR32306J	30,00	72,00	28,75	-	
-	LK / 51/58	Tomada de força	Tomada de força	000720032305	HR32305J	25,00	62,00	25,25	-	
-		Tomada de potência	Tomada de potência	3129810205	HR32306J	30,00	72,00	28,75	-	LK
-		Tomada de potência	Tomada de potência	007200032305	HR32305J	25,00	62,00	25,25	-	
-		Tomada de potência	Tomada de potência	005412400304	NJ304ET	20,00	52,00	15,00	-	LK
-		Tomada de potência	Tomada de potência	005412402216	NJ2206W	30,00	62,00	20,00	-	
321 (LAP, LAPK, LAPS, LP, LPK, LPS)										
-		Caixa de Transferência	Caixa de transferência	3129811325	6308U	40,00	90,00	23,00	-	
-		Caixa de Transferência	Caixa de transferência	000628000339	NJ2211M	105,00	190,00	36,00	-	
-		Caixa de Transferência	Caixa de transferência	0019813105/0019815005	HR30308J	40,00	90,00	25,25	-	
-		Caixa de Transferência	Caixa de transferência	00198113705	HR30309J	45,00	100,00	27,25	-	
-		Câmbio	Câmbio	3449817101	NU209EW	45,00	85,00	19,00	-	
-		Câmbio	Câmbio	3459817027	QJ209N2MA	45,00	85,00	19,00	-	

MERCEDES-BENZ



01 Data de Fabricação	Motorização / Câmbio	Descrição		Número do Fabricante	NSK Número NSK	Dimensões (mm)			Qtde	Observações / Posição de Aplicação
		Grupo	Aplicação			d	D	B		
-		Câmbio	Câmbio	0019813105/0019815005	HR30308J	40,00	90,00	25,25	-	
-		Eixo dianteiro	Eixo dianteiro	0019819705	HR30312J	60,00	130,00	33,50	-	LP / LPK / LPS
-		Eixo dianteiro	Eixo dianteiro	0039816405	HR32307J	35,00	80,00	35,75	-	LAP / LAPK / LAPS
-		Eixo dianteiro	Eixo dianteiro	3129810101	HR32212J	60,00	110,00	29,75	-	
-		Eixo dianteiro	Eixo dianteiro	-	N309W	45,00	100,00	25,00	-	LAP / LAPK / LAPS
-		Eixo traseiro	Eixo traseiro	0009817205	HR32216J	80,00	140,00	35,25	-	
-		Eixo traseiro	Eixo traseiro	3129810101	HR32212J	60,00	110,00	29,75	-	
-		Embreagem	Embreagem	000625006204	6204U	20,00	47,00	14,00	-	
-		Motor	Motor	000720030202	HR30302J	15,00	42,00	13,00	-	
-		Motor	Motor	000615017000	L17	17,00	40,00	10,00	-	
-		Motor	Motor	000625006302	6302U	15,00	42,00	13,00	-	
-		Tomada de potência	Tomada de potência	000625006007	6007U	35,00	62,00	14,00	-	
-		Tomada de potência	Tomada de potência	000625006206	6206U	30,00	62,00	16,00	-	
1951-1971		Caixa de transferência	Caixa de transferência	0019813105	HR30308J	40,00	90,00	25,25	-	A partir da caixa 8501895
1951-1971		Caixa de transferência	Caixa de transferência	0019813705	HR30309J	45,00	100,00	27,25	-	A partir da caixa 8501895
1951-1971		Caixa de transferência	Caixa de transferência	000628003309	3309	45,00	100,00	39,70	-	A partir da caixa 9506269
1951-1971		Caixa de transferência	Caixa de transferência	3129810925	6309ZC3	45,00	100,00	25,00	-	Até caixa 9506268
1951-1971		Câmbio	Câmbio	0019813105	HR30308J	40,00	90,00	25,25	-	
1951-1971		Eixo dianteiro	Eixo dianteiro	0009810027	3309	45,00	100,00	39,7	-	LAP / LAPK / LAPS
1951-1971		Eixo dianteiro	Eixo dianteiro	005412100309	N309W	45,00	100,00	25,00	-	LAP / LAPK / LAPS
1951-1971		Eixo dianteiro	Eixo dianteiro	3129810101	HR32212J	60,00	110,00	29,75	-	LAP / LAPK / LAPS
1951-1971		Eixo dianteiro	Eixo dianteiro	0029810205	HR30312J	60,00	130,00	33,5	-	LP / LPK / LPS
1951-1971		Eixo dianteiro	Eixo dianteiro	0019815605	HR32307J	35,00	80,00	35,75	-	LP / LPK / LPS
1951-1971		Eixo traseiro	Eixo traseiro	0009817205	HR32216J	80,00	140,00	35,25	-	
1951-1971		Motor	Motor	000720030302	HR30302J	15,00	42,00	13,00	-	
1951-1971		Motor	Motor	000615017000	L17	17,00	40,00	10,00	-	

MERCEDES-BENZ



01 Data de Fabricação	Motorização / Câmbio	Descrição		Número do Fabricante	NSK Número NSK	Dimensões (mm)			Qtde	Observações / Posição de Aplicação
		Grupo	Aplicação			d	D	B		
321 H (0) / 321 HL (0)										
1958-1971		Caixa de transferência	Caixa de transferência	0019813105	HR30308J	40,00	90,00	25,25	-	A partir da caixa 8501895
1958-1971		Caixa de transferência	Caixa de transferência	0019813705	HR30309J	45,00	100,00	27,25	-	A partir da caixa 8501895
1958-1971		Caixa de transferência	Caixa de transferência	3129810925	6309ZC3	45,00	100,00	25,00	-	Até a caixa 8501894
1958-1971		Caixa de transferência	Caixa de transferência	000628003309	3309	45,00	100,00	39,70	-	A partir da caixa 9506269
1958-1971		Caixa de transferência	Caixa de transferência	3129810925	6309ZC3	45,00	100,00	25,00	-	Até cx 9506268
1958-1971		Caixa de transferência	Caixa de transferência	0019813705	HR30309J	45,00	100,00	27,25	-	A partir da caixa 8501894
1958-1971		Eixo dianteiro	Eixo dianteiro	0029810205	HR30312J	60,00	130,00	33,5	-	
1958-1971		Eixo dianteiro	Eixo dianteiro	0019815605	HR32307J	35,00	80,00	35,75	-	
1958-1971		Eixo traseiro	Eixo traseiro	0009817205	HR32216J	80,00	140,00	35,25	-	A partir do chassi 9501196
1958-1971		Eixo traseiro	Eixo traseiro	3129810001	HR32214J	70,00	125,00	33,25	-	Até o chassi 9501195
1958-1971		Eixo traseiro	Eixo traseiro	3129810101	HR32212J	60,00	110,00	29,75	-	Até o chassi 9501195
1958-1971		Embreagem	Embreagem	0019813105	HR30308J	40,00	90,00	25,25	-	
1958-1971		Motor	Motor	000720030302	HR30302J	15,00	42,00	13,00	-	
1958-1971		Motor	Motor	000615017000	L17	17,00	40,00	10,00	-	
1958-1971		Motor	Motor	000628003304	3304	20,00	52,00	22,20	-	
3238 (K / S)										
-		Eixo dianteiro	Eixo dianteiro	119816905	HR32312J	60,00	130,00	48,50	-	
-		Eixo traseiro	Eixo traseiro	49812105	HR30220J	100,00	180,00	37,00	-	
-		Eixo traseiro	Eixo traseiro	39813005	HR33115J	75,00	125,00	37,00	-	
-		Eixo traseiro	Eixo traseiro	39812905	HR32314J	70,00	150,00	54,00	-	
326 (0)										
-		Câmbio	Câmbio	0019813105	HR30308J	40,00	90,00	25,25	-	
Até 1971		Eixo dianteiro	Eixo dianteiro	0029810205	HR30312J	60,00	130,00	33,50	-	
-		Eixo dianteiro	Eixo dianteiro	0019815605	HR32307J	35,00	80,00	35,75	-	
A partir de 1971		Eixo traseiro	Eixo traseiro	0009817205	HR32216J	80,00	140,00	35,25	-	
1971-1973		Motor	Motor	0089810705	6201DDU	12,00	32,00	10,00	-	
A partir de 1971		Motor	Motor	000625016016	16016	80,00	125,00	14,00	-	
A partir de 1971		Motor	Motor	005412400004	NJ305EW	25,00	62,00	17,00	-	
-		Motor	Motor	000628003205	3205	25,00	52,00	20,60	-	

MERCEDÉS-BENZ



01 Data de Fabricação	Motorização / Câmbio	Descrição		Número do Fabricante	NSK Número NSK	Dimensões (mm)			Qtde	Observações / Posição de Aplicação
		Grupo	Aplicação			d	D	B		
331 (L, LPK, LPS)										
1960-1968		Câmbio	Câmbio	0009815101	NUP311EW	55,00	120,00	29,00	-	
1960-1968		Câmbio	Câmbio	0009810925	6313UC3	55,00	120,00	29,00	-	
1960-1968		Câmbio	Câmbio	5412600612	NUP212EW	60,00	110,00	22,00	-	
-		Câmbio	Câmbio	000625006310	6310UC3	50,00	110,00	27,00	-	
-		Cardan	Cardan	000625006210	6210U	50,00	90,00	20,00	-	
1960-1968		Eixo dianteiro	Eixo dianteiro	000720030313	HR30313J	35,00	140,00	36,00	-	
1960-1968		Eixo dianteiro	Eixo dianteiro	0049811305	HR32309J	45,00	100,00	38,25	-	
-		Eixo dianteiro	Eixo dianteiro	000720030313	HR30313J	35,00	140,00	36,00	-	
-		Eixo dianteiro	Eixo dianteiro	0049811305	HR32309J	45,00	100,00	38,25	-	
1960-1968		Eixo traseiro	Eixo traseiro	0319811905B	HM807046R/HM807010R	50,80	104,78	36,512	-	
1960-1968		Eixo traseiro	Eixo traseiro	0009810205	HR30216J	80,00	140,00	28,25	-	
1960-1968		Eixo traseiro	Eixo traseiro	005412400214	NJ214W	70,00	125,00	24,00	-	
1960-1968		Eixo traseiro	Eixo traseiro	0009812105	HR32219J	95,00	170,00	45,50	-	
1960-1968		Eixo traseiro	Eixo traseiro	000720032218	HR32218J	90,00	160,00	42,50	-	
Até 1964		Eixo traseiro	Eixo traseiro	0009812105	HR32219J	95,00	170,00	45,50	-	
-		Eixo traseiro	Eixo traseiro	000720032218	HR32218J	90,00	160,00	42,50	-	
A partir de 1965		Eixo traseiro	Eixo traseiro	0039811405	580/572	82,55	139,99	36,512	-	
-		Eixo traseiro	Eixo traseiro	0009810205/0009817205	HR30216J	80,00	140,00	28,25	-	
-		Embreagem	Embreagem	000625006205	6205U	25,00	52,00	15,00	-	
-		Motor	Motor	000625006204	6204U	20,00	47,00	14,00	-	
-		Motor	Motor	000625006004	6004U	20,00	42,00	12,00	-	
-		Motor	Motor	000625006305	6305U	25,00	62,00	17,00	-	
-		Motor	Motor	000625006205	6205U	25,00	52,00	15,00	-	
-		Motor	Motor	000720030204	HR30204J	20,00	47,00	15,25	-	
-		Motor	Motor	000720030205	HR30205J	25,00	52,00	16,25	-	
-		Tomada de potência	Tomada de potência	000625006208	6208U	40,00	80,00	18,00	-	

MERCEDÉS-BENZ



01 Data de Fabricação	Motorização / Câmbio	Descrição		Número do Fabricante	NSK Número NSK	Dimensões (mm)			Qtde	Observações / Posição de Aplicação
		Grupo	Aplicação			d	D	B		
352 (HL, 0)										
-		Câmbio	Eixo Intermediário	0019813105	HR30308J	40,00	90,00	25,25	-	
-		Direção	Direção	000720030206	HR30206J	30,00	62,00	17,25	-	
-		Direção	Direção	000720030205	HR30205J	25,00	52,00	16,25	-	
-		Eixo	Roda traseira	0009817205	HR32216J	80,00	140,00	35,25	-	
-		Eixo dianteiro	Eixo dianteiro	0029810205	HR30312J	60,00	130,00	33,50	-	
-		Eixo dianteiro	Eixo dianteiro	0019815605	HR32307J	35,00	80,00	35,75	-	
A partir de 1970										
-		Elétrico	Alternador	0089810705	6201DDU	12,00	32,00	10,00	-	
-		Motor	Ventilador	000628003304	3304	20,00	52,00	22,20	-	
355 (0) / 362 (0)										
-		Câmbio	Eixo Intermediário	0009812927	HR30308J	40,00	90,00	25,25	-	
-		Elétrico	Alternador	0029819025	62201DDU8C3E	12,00	32,00	14,00	-	
-		Embreagem	Apoio	000625406205	6205DDU	25,00	52,00	15,00	-	
-		Embreagem	Apoio	000625406204	6204DDU	20,00	47,00	14,00	-	
-		Motor	Compressor	005412400004	NJ305EW	25,00	62,00	17,00	-	
-		Motor	Polia tensora	000628003205	3205	25,00	52,00	20,60	-	
-		Motor	Ventilador	3449817025	6304UC3	20,00	52,00	15,00	-	
-		Motor	Ventilador	000625006302	3304	20,00	52,00	22,20	-	
364 (0)										
-		Câmbio	Eixo Intermediário	0019813105	HR30308J	40,00	90,00	25,25	-	
-		Eixo	Roda traseira	0039818605	HR33019J	95,00	145,00	39,00	-	
-		Eixo	Roda traseira	0029818605	HR33215J	75,00	130,00	41,00	-	
-		Elétrico	Alternador	0029819025	62201DDU8C3E	12,00	32,00	14,00	-	
-		Embreagem	Apoio	000625406205	6205DDU	25,00	52,00	15,00	-	
-		Embreagem	Apoio	000625406204	6204DDU	20,00	47,00	14,00	-	
-		Motor	Compressor	005412400004	NJ305EW	25,00	62,00	17,00	-	
-	364101 / 152	Motor	Ventilador	000628003304	3304	20,00	52,00	22,20	-	
-	364111 / 162 / 173	Motor	Ventilador	000628003205	3205	25,00	52,00	20,60	-	
-	364101 / 152	Motor	Ventilador	3449817025	6304UC3	20,00	52,00	15,00	-	



01 Data de Fabricação	Motorização / Câmbio	Descrição		Número do Fabricante	NSK Número NSK	Dimensões (mm)			Qtde	Observações / Posição de Aplicação
		Grupo	Aplicação			d	D	B		
370 / 371 (RS, RSD, RST, ST, U, UP) (0)										
-	G 3 / 60-5 / 75/G 3 / 61-5 / 6 / 1	Câmbio	Eixo Intermediário	0019813105	HR30308J	40,00	90,00	25,25	-	
-		Câmbio	Eixo Intermediário	0049811305	HR32309J	45,00	100,00	38,25	-	
-	718250	Câmbio	Eixo secundário	0009819025	6314NC3	70,00	150,00	35,00	-	
-		Direção	Alavanca	000720030206	HR30206J	30,00	62,00	17,25	-	Superior
-		Direção	Alavanca	000720030205	HR30205J	25,00	52,00	16,25	-	Inferior
-	VL 4 / 13 DL-7/VO 4 / 13 D-7 desde eixo 2100061 /	Eixo	Roda dianteira	0019817605	HR32310J	50,00	110,00	42,25	-	
-	HO 4 / 23 D-10 / 41, 11	Eixo	Roda traseira	0039818605	HR33019J	95,00	145,00	39,00	-	
-		Eixo	Roda traseira	0059818405	HR33020J	100,00	150,00	39,00	-	
-	HO 7 / 01 DL-10 / 4 / 64	Eixo	Roda traseira	0049810705	HR33022J	110,00	170,00	47,00	-	
-	HO 7 / 01 DL-10/HO 4 / 23 D-10 / 42, 8/HO 4 / 23 DL-10 / 42, 8/HO 7 / 01 DL-10 / 4 / 64	Eixo	Roda traseira	0039812605	HR33021J	105,00	160,00	43,00	-	
-		Eixo	Roda traseira	0019817605	HR32310J	50,00	110,00	42,25	-	
-		Eixo	Roda traseira	0059818305	HR33117J	85,00	140,00	41,00	-	
-	HO 4 / 23 D-10 / 43, 7/HO 4 / 23 D-10 / 42, 8/HO 4 / 23 DL-10 / 42, 8	Eixo	Roda traseira	0029818605	HR33215J	75,00	130,00	41,00	-	
-	HO 7 / 01 DL-10/HO 7 / 01 DL-10 / 4 / 64	Eixo	Roda traseira	0029815405	HR32019XJ	95,00	145,00	32,00	-	
-		Eixo traseiro	Diferencial / coroa lateral	0049811705	HR32018XJ	90,00	140,00	32,00	-	
-	HO 7 / 01 DL-10/HO 7 / 01 DL-10 / 4 / 64	Eixo traseiro	Diferencial / coroa lateral	0039813205	HR33115J	75,00	125,00	37,00	-	
-	HO 7 / 01 DL-10/HO 7 / 01 DL-10 / 4 / 64	Eixo traseiro	Diferencial / pinhão	0039813105	HR32314J	70,00	150,00	54,00	-	
-	OM 366 A / OM 449 A	Elétrico	Alternador	0089810605	6303DDUC3	17,00	47,00	14,00	-	
-	OM 366A(28V / 35A, 14V / 55A)/OM 449 A	Elétrico	Alternador	0029819025	62201DDU8C3E	12,00	32,00	14,00	-	
-		Embreagem	Apoio	000625406205	6205DDU	25,00	52,00	15,00	-	
-	OM 355 A/OM 366 A / G / LA/ OM 355 / 5/OM 366	Motor	Bomba d'água	000625900209	6206U	30,00	62,00	16,00	-	
-	OM 355 A/OM 366 A / G / LA/ OM 355 / 5/OM 366	Motor	Bomba d'água	000625900208	6203UC3	17,00	40,00	12,00	-	
-		Motor	Bomba injetora	000720032205	HR32205	25,00	52,00	19,25	-	
-	OM 355A	Motor	Compressor	005412400004	NJ305EW	25,00	62,00	17,00	-	
-	364207 / 282 / 287 / 298	Motor	Polia tensora	3449817025	6304UC3	20,00	52,00	15,00	-	

MERCEDÉS-BENZ



01 Data de Fabricação	Motorização / Câmbio	Descrição		Número do Fabricante	NSK Número NSK	Dimensões (mm)			Qtde	Observações / Posição de Aplicação
		Grupo	Aplicação			d	D	B		
370 / 371 (RS, RSD, RST, ST, U, UP) (0)										
-	OM 355A	Motor	Variador de injeção	000625016016	16016	80,00	125,00	14,00	-	
-		Motor	Ventilador	005412600304	NUP304W	20,00	52,00	15,00	-	
-		Motor	Ventilador	3449817025	6304UC3	20,00	52,00	15,00	-	
-	OM 355 / 5	Motor	Virabrequim / ponta	000625406205	6205DDU	25,00	52,00	15,00	-	
-	OM 366 G / A / LA/OM 366/ OM 355 A	Motor	Virabrequim / ponta	000625406204	6204DDU	20,00	47,00	14,00	-	
400 (R, RS, RSD, RSL) (0)										
-	S 6-90/698, S 6-1550/6/98	Câmbio	Eixo Intermediário	0049811305	HR32309J	45,00	100,00	38,25	-	
-	S 6-90 / 698/S 6-1550 / 698	Câmbio	Eixo primário	0019809802	NUP314W	70,00	150,00	35,00	-	
-	S 6-90/6/98/S 6-1550/6/98	Câmbio	Eixo secundário	0019809802	NUP314W	70,00	150,00	35,00	-	
-		Direção	mancal alavanca	000720030206	HR30206J	30,00	62,00	17,25	-	
-		Direção	mancal alavanca	000720030205	HR30205J	25,00	52,00	16,25	-	
-	VL 4/13 DL-7/VO 4 / 13 D-7 desde eixo 2100061 /	Eixo	Roda dianteira	0019817605	HR32310J	50,00	110,00	42,25	-	
-	HO 4 / 01 DL-10 / 44, 12	Eixo	Roda traseira	0059818405	HR33020J	100,00	150,00	39,00	-	
-	HO 4 / 01 DL-10 / 44, 12	Eixo	Roda traseira	59818305	HR33117J	85,00	140,00	41,00	-	
-		Elétrico	Alternador	000625900182	6303DDUC3	17,00	47,00	14,00	-	
-		Elétrico	Alternador	0029819025	62201DDU8C3E	12,00	32,00	14,00	-	
-		Motor	Ventilador	6649813325	6004Z	20,00	42,00	12,00	-	
608 (D / (L, LO) 708 D / (L, LO) / 709 (L) / 710 (L) / 712 (L)										
-	G 2 / 24-5 / 7 / 31/G 2 / 24-5 / 6 / 71/32 / 24-5 / 7 / 31	Câmbio	Eixo Intermediário	0019819105	HR30306J	30,00	72,00	20,75	-	
-	G 3 / 60-5 / 75 /	Câmbio	Eixo Intermediário	0019813105	HR30308J	40,00	90,00	25,25	-	
-	VL 1 / 3-2/VL 1 / 3-2 / 1 /	Eixo	Roda dianteira	39811105	HR33109J	45,00	80,00	26,00	-	
-	VL 1 / 3-2/VL 1 / 3-2 / 1 /	Eixo	Roda dianteira	0039811005	HR33205J	25,00	52,00	22,00	-	
-	HL 2/5-4/5/43, 10/HL 2/16- 47/43, 10, HL 2/16-47/40, 11	Eixo	Roda traseira	0019813905	3984R/3920R	66,68	112,71	30,162	-	
-	OM 364 A / OM 314 I / 14V 35 A até 82596	Elétrico	Alternador	0089810605	6303DDUC3	17,00	47,00	14,00	-	
-	OM 319 até 154149	Elétrico	Alternador	0089810705	6201DDU	12,00	32,00	10,00	-	
-	OM364/OM314 I desde 154150/	Elétrico	Alternador	0029819025	62201DDU8C3E	12,00	32,00	14,00	-	
-	OM 364 A/OM 314	Motor	Virabrequim / ponta	000625406204	6204DDU	20,00	47,00	14,00	-	

MERCEDES-BENZ



01 Data de Fabricação	Motorização / Câmbio	Descrição		Número do Fabricante	NSK Número NSK	Dimensões (mm)			Qtde	Observações / Posição de Aplicação
		Grupo	Aplicação			d	D	B		
608 / 708 / 709 / 912 / 1113 / 1114 / 1313- / 1314 / 1316 / 1317 / 1513 / 1514 / 1516 / 1517 / 2013 / 2014 / 2017 / 2213 / 1414 / 1214 / 1614 / OF 1113 / OF 1313 / OF 1315 / 1214 / 1614 OF / 1113-OF 1313-O / F 1315										
-		Cardan	Suporte de eixo cardan	999	6208U	40,00	80,00	18,00	-	
812 (LO) / 912 (L)										
-	G 3 / 60-5 / 75/G 3 / 50-5 / 85	Câmbio	Eixo secundário	3129810401	HR32211J	55,00	100,00	26,75	-	
-	VL 2 / 13 C29 /	Eixo	Roda dianteira	0029818205	HR33111J	55,00	95,00	30,00	-	
-	VL 2 / 13 C29 /	Eixo	Roda dianteira	0009819505	HR32306J	30,00	72,00	28,75	-	
-	HL 2 / 17-5 / 9 / 43, 10	Eixo	Roda traseira	0019813905	3984R/3920R	66,68	112,71	30,162	-	
-	HL 2 / 17-5 / 9 / 40, 11	Eixo	Roda traseira	0039814305	HR33011J	55,00	90,00	27,00	-	
-	OM 364A	Elétrico	Alternador	0089810605	6303DDUC3	17,00	47,00	14,00	-	
-	OM 364A	Elétrico	Alternador	0029819025	62201DDU8C3E	12,00	32,00	14,00	-	
-	OM 364 A/OM 314I	Motor	Virabrequim / ponta	000625406204	6204DDU	20,00	47,00	14,00	-	
BR900										
-		Elétrico	Polia tensora	143000003	30BD40-AT12	30,00	55,00	23,00	-	
CAMINHÕES DA LINHA LEVE										
-		Transmissão	Transmissão	3344627	6001DDU	12,00	28,00	8,00	-	
DIVERSOS MODELOS DA LINHA LEVE										
-		Motor	Bomba da direção hidráulica	770197046	6303U	17,00	47,00	14,00	-	
DIVERSOS MODELOS DA LINHA LEVE E MÉDIA										
-		Embreagem	Embreagem viscosa	85435	6203DDU	17,00	40,00	12,00	-	
-		Embreagem	Embreagem viscosa	85400	6205U	25,00	52,00	15,00	-	
-		Motor	Bomba da direção hidráulica	635333006	6304U	20,00	52,00	15,00	-	
L / LA / LAK / LB / LS / OF / OH-1313 / 1314 / 1315 / 1316 / 1317 / O-355 / 362 / 364 RS / RSD / RST / ST / U / UP-370 / 371										
-		Elétrico	Polia tensora	N000625006303	6303U	17,00	47,00	14,00	-	
-		Motor	Ventilador parte traseira	N000625106304	6304UC3	20,00	52,00	15,00	-	
L / LAK / LB / LG / LK / LS-1819 / 2013 / 2014 / 2016 / 2017 / 2314 / 2318 / 2325LG-1820 RS / RSD / RST / ST / U / UP-370 / 371										
-		Eixo	Roda dianteira	-	HR33019J	95,00	145,00	39,00	-	Lado Interno
L / LB / LK / LA-2213										
-		Embreagem	Embreagem apoio	N000625406204	6204DDU	20,00	47,00	14,00	-	



01 Data de Fabricação	Motorização / Câmbio	Descrição		Número do Fabricante	NSK Número NSK	Dimensões (mm)			Qtde	Observações / Posição de Aplicação
		Grupo	Aplicação			d	D	B		
L / LB / LK / LS / LA / LAK / LG-2213 / 2214 / 2215 / 2216 / 2217 / 2219 / 2220 / 2222 / 2225 / 2314 / 2318 / 2325 / 2629 RS / RSD / RST / ST / U / U										
-		Eixo	Roda traseira	-	HR33020J	100,00	150,00	39,00	-	Lado Interno
L / LB / LK-1718 / 1721 / 2418 / 2222 / 2225 L / LS-1625										
-		Eixo	Roda dianteira	-	HR33214J	70,00	125,00	41,00	-	Lado Interno
L / LK / LP-312										
-		Eixo	Roda traseira	-	HR32214J	70,00	125,00	33,25	-	Lado Interno
-		Motor	Ventilador	-	HR30302J	15,00	42,00	13,00	-	
L / LK / LP-312 LA / LAPK / LAPS / LP / LPK / LPS-321										
-		Motor	Bomba d'água	-	HR30302J	15,00	42,00	13,00	-	
L / LK / LS / OF-1614 / 1615 / 16 / 18 / 1620 / 1621 / 1622 / 1625 / 1630 / 1633 RS / RSD / RST / ST / U / UP-370 / 372										
-		Eixo	Roda traseira	-	HR33021J	105,00	160,00	43,00	-	Lado Interno
L / LK / LS / OF-1614 / 1615 / 1618 / 1620 / 1621 / 1622 / 1625 / 1630 / 1633 / 1714 / 1718 / 1720 / 1721										
-		Eixo	Roda traseira	-	HR33020J	100,00	150,00	39,00	-	Lado Interno
L / LK / LS / OF-1614 / 1615 / 1618 / 1620 / 1621 / 1622 / 1625 / 1630 / 1633 / 1714 / 1718 / 1720 / 1721 / 1924 / 1924A / 1929 / 1930 / 1932 / 1933 / 1934 / 1935 / 1938 / 1941										
-		Eixo	Roda dianteira	-	HR33210J	50,00	90,00	32,00	-	Lado Externo
L / LK / LS-1113 / 1114 / 1116 / 1118 / 1214 / 1218 / 1414 / 1418 / 1714 / 1718 / 1720 / 1721										
-		Eixo	Roda dianteira	-	HR33215J	75,00	130,00	41,00	-	Lado Externo
L / LK / LS-1113 / 1116 / LP / LPO-1113 / 1114 LP-312 LP / LPK / LPS-321 OF-1113										
-		Eixo	Roda dianteira	-	HR30312J	60,00	130,00	33,50	-	Lado Interno
L / LK / LS-1924 / 1924A / 1929 / 1930 / 1932 L / LK / LS-1933 / 1934 / 1935 / 1938 / 1941										
-		Eixo	Roda traseira	-	HR30220J	100,00	180,00	37,00	-	Lado Externo
L / LK / LS-1924 / 1924A / 1929 / 1930 / 1932 L / LK / LS-1933 / 1934 / 1935 / 1938 / 1941 RS / RSD / RST / ST / U / UP-370 / 372										
-		Eixo	Roda traseira	-	HR33022J	110,00	170,00	47,00	-	Lado Interno
L / LK-312										
-		Eixo	Roda dianteira	-	HR32211J	55,00	100,00	26,75	-	Lado Interno
L / LK-312 / L-912 / LO-812										
-		Eixo	Roda dianteira	-	HR32306J	30,00	72,00	28,75	-	Lado Externo
L / LO-608 / 708 / 709 / 710 / 712										
-		Eixo	Roda dianteira	-	HR33205J	25,00	52,00	22,00	-	Lado Externo

MERCEDES-BENZ



01 Data de Fabricação	Motorização / Câmbio	Descrição		Número do Fabricante	NSK Número NSK	Dimensões (mm)			Qtde	Observações / Posição de Aplicação
		Grupo	Aplicação			d	D	B		
L / LPK / LPS-1520 / LS-2629 / O-335 / 362 / 364 / RS / RSD / RST / ST / U / UP-370 / 371										
-		Embreagem	Embreagem apoio	N000625406205	6205DDU	25,00	52,00	15,00	-	
L / LPK / LPS-331										
-		Eixo	Roda dianteira	-	HR30313J	35,00	140,00	36,00	-	Lado Interno
-		Eixo	Roda traseira	-	HR32309J	45,00	100,00	38,25	-	Lado Externo
L / LS / LK / LP / LPO / LAK / LAS-1113 / 1114 / 1118 / 1116 / 1214 / 1218 L / LA / LAK / LB / LG / LK / LS-2013 / 2014 / 2016 / 2017 / 2314 / 2318 / 2325										
-		Eixo	Roda dianteira	-	HR33208J	40,00	80,00	32,00	-	Lado Externo
L 2314 (U, LB / LK) / 2318 (U, LB) / LK 2325 (L / LB / LK / LS)										
-		Caixa de Transferência	Eixo intermediário	0039818305	HR33210J	50,00	90,00	32,00	-	
-		Caixa de Transferência	Eixo intermediário	0059812805	HR33212J	60,00	110,00	38,00	-	
-		Caixa de Transferência	Eixo primário / inferior	-	HR33112J	60,00	100,00	30,00	-	Caixa importada
-		Caixa de Transferência	Eixo primário / inferior	0019819125	6211UC3	55,00	100,00	21,00	-	Caixa importada
-		Caixa de Transferência	Eixo primário / inferior	0029819305	HR33011J	55,00	90,00	27,00	-	
-		Caixa de Transferência	Eixo primário / superior	0039818305	HR33210J	50,00	90,00	32,00	-	
-		Caixa de Transferência	Eixo primário / superior	0039815705	HR33209J	45,00	85,00	32,00	-	
-	Câmbios G3/50, G3/55 e G3/60	Câmbio	Eixo intermediário	0019813105/0019815005	HR30308J	40,00	90,00	25,25	-	
-		Câmbio	Eixo primário	3459817627	QJ212N2MA	60,00	110,00	22,00	-	
-		Eixo	Roda dianteira	0089810005	HR33213J	65,00	120,00	41,00	-	Eixos VL3/7D5
-		Eixo	Roda dianteira	3849817605/0089810105	HR33208J	40,00	80,00	32,00	-	Eixos VL3/7D5
-		Eixo	Roda traseira	0029819005/0039818605	HR33019J	95,00	145,00	39,00	-	Eixos HD4/02 e HD4/03 / Opcional 33020803925
-		Eixo	Roda traseira	0059818505	HR33020J	100,00	150,00	39,00	-	Eixos HD4/02 e HD4/03
-		Eixo	Roda traseira	0059818605	HR33117J	85,00	140,00	41,00	-	Eixos HD4/02, HD04/03 e Eixoaux NR4/22D10
-		Eixo	Roda traseira	0029818905/0029818605	HR33215J	75,00	130,00	41,00	-	
-		Eixo traseiro	Diferencial / lateral coroa	0049814305	HR32018XJ	90,00	140,00	32,00	-	Eixos HD4/02-HD4/03

MERCEDÉS-BENZ



01 Data de Fabricação	Motorização / Câmbio	Descrição		Número do Fabricante	NSK Número NSK	Dimensões (mm)			Qtde	Observações / Posição de Aplicação
		Grupo	Aplicação			d	D	B		
L 2314 (U, LB / LK) / 2318 (U, LB) / LK 2325 (L / LB / LK / LS)										
-		Eixo traseiro	Suporte mola	0049814305	HR32018XJ	90,00	140,00	32,00	-	
-		Elétrico	Alternador	000625900193	6303ZZC3	17,00	47,00	14,00	-	
-		Elétrico	Alternador	000625900182	6303DDUC3	17,00	47,00	14,00	-	
-	OM-366A	Elétrico	Alternador	0029819095	62201DDU8C3E	12,00	32,00	14,00	-	
-	OM-366A	Motor	Árvore de manivelas	000625406204	6204DDU	20,00	47,00	14,00	-	
-	OM-366A	Motor	Bomba d'água	000625900209	6206U	30,00	62,00	16,00	-	
-	OM-366A	Motor	Bomba d'água	000625900208	6203UC3	17,00	40,00	12,00	-	
-		Motor	Bomba hidráulica	0049819625	HR30203J	17,00	40,00	13,25	-	
-	OM-366A	Motor	Bomba injetora	000720030203	HR30203J	17,00	40,00	13,25	-	
-	OM-366A	Motor	Bomba injetora	000720030204	HR30204J	20,00	47,00	15,25	-	
-	Câmbios 4S	Tomada de potência	Eixo de entrada	000625506208	6208U	40,00	80,00	18,00	-	
-	Câmbios G3/60	Tomada de potência	Eixo primário	000625506007	6007N	35,00	62,00	14,00	-	
L/ LO 608 / L/ LO 708 / LO / OF 809 / LO / OF 812 / LO 814 / O 817 / LO 709 / 710 / 712 / L 911 / 912 / 913 / 914 (C)										
-		Câmbio	Eixo intermediário	A0159813405	HR32208J	40,00	80,00	24,75	-	
-	Câmbio G2/24-5/731 e G2/24-5/671	Câmbio	Eixo intermediário	0019815705	HR30306J	30,00	72,00	20,75	-	
-	Câmbio G3/60-5/75	Câmbio	Eixo intermediário	0019813105/0019815005	HR30308J	40,00	90,00	25,25	-	
-	Câmbios G2/24 e G32/24	Câmbio	Eixo primário	3459817101	NU208EW	40,00	80,00	18,00	-	
-	Câmbios G2/24 e G32/24 / Opcional JP	Câmbio	Eixo primário	0009813427	QJ208N2MA	40,00	80,00	18,00	-	
-	Câmbios G3	Câmbio	Eixo primário	3459817627	QJ212N2MA	60,00	110,00	22,00	-	
-	Câmbios G2/24 e G32/24 / Opcional JP	Câmbio	Eixo secundário	0009813427	QJ208N2MA	40,00	80,00	18,00	-	
-	Câmbio G2/24-5/731	Câmbio	Eixo secundário	3459817101	NU208EW	40,00	80,00	18,00	-	
-		Eixo	Roda dianteira	0039811605	HR33109J	45,00	80,00	26,00	-	
-		Eixo	Roda dianteira	0069807205/0009807502	HR33111J	55,00	95,00	30,00	-	Eixo VL2/13C29 / Eixo VL2/15DC3,2
-		Eixo	Roda dianteira	0019818705	HR32306J	30,00	72,00	28,75	-	
-		Eixo	Roda dianteira	6889817005	HR33205J	25,00	52,00	22,00	-	Freio pneumático
-		Eixo	Roda traseira	0029819305	HR33011J	55,00	90,00	27,00	-	Eixo HL2/45DC59 e HL2/45DC59

MERCEDES-BENZ



01 Data de Fabricação	Motorização / Câmbio	Descrição		Número do Fabricante	NSK Número NSK	Dimensões (mm)			Qtde	Observações / Posição de Aplicação
		Grupo	Aplicação			d	D	B		
-		Elétrico	Alternador	000625406303	6303U	17,00	47,00	14,00	-	
-		Elétrico	Alternador	000625900193	6303ZZC3	17,00	47,00	14,00	-	
-		Elétrico	Alternador	000625900182	6303DDUC3	17,00	47,00	14,00	-	
-		Elétrico	Alternador	0029819095	62201DDU8C3E	12,00	32,00	14,00	-	
-	OM-314 / OM-321 / OM-352 / OM-352A / OM-364 / OM-364A / OM-366 / OM-366A	Motor	Árvore de manivelas	000625406204	6204DDU	20,00	47,00	14,00	-	
-		Motor	Bomba d'água	000625006203	6203U	17,00	40,00	12,00	-	
-		Motor	Bomba d'água	000625006206	6206U	30,00	62,00	16,00	-	
-		Motor	Bomba injetora	000720030203	HR30203J	17,00	40,00	13,25	-	
-		Motor	Bomba injetora	000720030204	HR30204J	20,00	47,00	15,25	-	
-		Tomada de potência	Eixo intermediário	005412402216	NJ2206W	30,00	62,00	20,00	-	
-		Tomada de potência	Eixo intermediário	005412400304	NJ304ET	20,00	52,00	15,00	-	
-	Câmbio automático	Tomada de potência	Eixo primário	0019819005	HR32304J	20,00	52,00	22,25	-	
-	Câmbio automático	Tomada de potência	Eixo primário	3129810205	HR32306J	30,00	72,00	28,75	-	
-		Tomada de potência	Eixo secundário	7200032305	HR32305J	25,00	62,00	25,25	-	
-		Tomada de potência	Eixo secundário	3129810205	HR32306J	30,00	72,00	28,75	-	
L-1113 / 2220 (L, LA, LAK, LB, LG, LK, LS) / 2013 / 2014 / 2016 / 2017 / 2213 / 2214 / 2215 / 2216 / 2217 / 2219 / 2220 / 2222 / 2225										
-		Eixo	Roda dianteira	-	HR33213J	65,00	120,00	41,00	-	Lado Interno
L608 / L608-E / L708-D										
-		Embreagem	Embreagem hidráulica	-	6011U	55,00	90,00	18,00	-	
L-912 / LO-812										
-		Eixo	Roda traseira	-	HR33011J	55,00	90,00	27,00	-	Lado Interno
-		Motor	Bomba d'água	-	6206U	30,00	62,00	16,00	-	Lado Traseiro
LA / LAS / LAK-1113 / 1114 LA / LAK-1116 / 1118										
-		Eixo	Roda traseira	-	HR32213J	65,00	120,00	32,75	-	Lado Externo



01 Data de Fabricação	Motorização / Câmbio	Descrição		Número do Fabricante	NSK Número NSK	Dimensões (mm)			Qtde	Observações / Posição de Aplicação
		Grupo	Aplicação			d	D	B		
LAP / LAPK / LAPS / LP / LPK / LPS-321										
-		Elétrico	Polia esticadora	-	6302U	15,00	42,00	13,00	-	
LK / LS 2629 / L LK LS 2635 / L / LK / LS 2638 / 2654 L / LK / LS										
-	Câmbio ZF16S-160	Câmbio	Eixo intermediário	0019800102	HR32310J	50,00	110,00	42,25	-	
-		Câmbio	Tomada de força	-	6009U	45,00	75,00	16,00	-	
-		Eixo	Roda dianteira	0019817405	HR32310J	50,00	110,00	42,25	-	
-		Eixo	Roda traseira	0059818505	HR33020J	100,00	150,00	39,00	-	745528/529 / Opcional 33020803925
-		Eixo	Roda traseira	0049810905	HR33022J	110,00	170,00	47,00	-	Eixos HD7-HL7
-		Eixo	Roda traseira	0059818605	HR33117J	85,00	140,00	41,00	-	
-		Eixo	Roda traseira	0049814906	HR30220J	100,00	180,00	37,00	-	Eixos HD7
-		Eixo traseiro	Diferencial / lateral coroa	0049814305	HR32018XJ	90,00	140,00	32,00	-	
-		Eixo traseiro	Diferencial / lateral coroa	0039813005	HR33115J	75,00	125,00	37,00	-	
-		Eixo traseiro	Diferencial / Pinhão	0039813105	HR32314J	70,00	150,00	54,00	-	
-		Eixo traseiro	Eixo motriz / pinhão	000625036312	6312UC3	60,00	130,00	31,00	-	
-		Elétrico	Alternador	0049812425	6303U	17,00	47,00	14,00	-	OM447
-		Elétrico	Alternador	0089810705	6201DDU	12,00	32,00	10,00	-	
-		Elétrico	Alternador	0029819025	62201DDU8C3E	12,00	32,00	14,00	-	OM477
-		Embreagem	Apoio	000625406205	6205DDU	25,00	52,00	15,00	-	
-		Motor	Bomba d'água	625006206	6206U	30,00	62,00	16,00	-	
-		Motor	Bomba injetora	720032205	HR32205	25,00	52,00	19,25	-	
-		Motor	Compressor	5412400004	NJ305EW	25,00	62,00	17,00	-	
L0615 E 715C										
-	OM-364LA / OM-904LA	Eixo	Roda dianteira	59810705	HR33207J	35,00	72,00	28,00	-	VL2/28C-25
-	OM-364LA	Eixo	Roda dianteira	0059810705	HR33207J	35,00	72,00	28,00	-	VL2/27DC-32 / VO2/DC-32
-	OM-364LA / OM-904LA	Eixo	Roda traseira	0029816605	HR32011XJ	55,00	90,00	23,00	-	HL1/10C-4,7
-	OM-364LA / OM-904LA	Eixo	Roda traseira	0059816605	HR32014XJ	70,00	110,00	25,00	-	HL1/10C-4,7
-		Eixo	Roda traseira	-	HR32216J	80,00	140,00	35,25	-	Lado Externo
-	OM-364LA / OM-904LA	Eixo traseiro	Diferencial / caixa satélite lateral	0079812105	HR32012XJ	60,00	95,00	23,00	-	HL1/10C-4,7
-	OM-364LA / OM-904LA	Eixo traseiro	Diferencial / caixa satélite lateral	0059811405	HR32017XJ	85,00	130,00	29,00	-	HL1/10C-4,7
-	OM-364LA / OM-904LA	Eixo traseiro	Diferencial / caixa satélite lateral	0059816605	HR32014XJ	70,00	110,00	25,00	-	
-	OM-364LA / OM-904LA	Eixo traseiro	Diferencial / caixa satélite lateral	0019816405	HR32020XJ	100,00	150,00	32,00	-	



01 Data de Fabricação	Motorização / Câmbio	Descrição		Número do Fabricante	NSK Número NSK	Dimensões (mm)			Qtde	Observações / Posição de Aplicação
		Grupo	Aplicação			d	D	B		
LP / LPK / LPS-1520 / L / LK / OF-1714 / 1718 / 1720 / 1721 L / LB / LK / LS / LA / LAK / LG-2213 / 2214 / 2215 / 2216 / 2217 / 2219 / 2200 / 2222 / 2225 / 2420 / O-364										
-		Eixo	Roda traseira	-	HR33019J	95,00	145,00	39,00	-	Lado Interno
LP / LPO-1113 / 1114 L / LAK / KG / LK / LS- 1819 / 2013 / 2014 / 2016 / 207 / 2213 / 2214 / 2215 / 2216 / 2217 / 2219 / 2220 / 2222 / 2225 / 2314 / 2318 /										
-		Eixo	Roda dianteira	-	HR33215J	75,00	130,00	41,00	-	Lado Externo
LP-1520										
-		Motor	Compressor	-	6011U	55,00	90,00	18,00	-	
LS-1630										
-		Eixo	Roda dianteira	-	HR33208J	40,00	80,00	32,00	-	Lado Externo
-		Eixo	Roda dianteira	-	HR32310J	50,00	110,00	42,25	-	Lado Interno
LS-1924 / 1929 / 1932 / 1933 / 1934 / 1935 / 1938 / L / LK / LS-1924 / 1924A / 1929 / 1930 / 1932 L / LK / LS-1933 / 1934 / 1935 / 1938 / 1941 / O-370 / 371 RS / RSD / RST / ST / U / UP-370 / 371i										
-		Eixo	Roda dianteira	-	HR32310J	50,00	110,00	42,25	-	Lado Externo
LS-1924 / 1929 / 1932 / 1933 / 1934 / 1935 / 1938 / LS-1941 / 2629 L / LK / LS-1924 / 1924A / 1929 / 1930 / 1932 / L / LK / LS-1933 / 1934 / 1935 / 1938 / 1941										
-		Eixo	Roda traseira	-	HR30220J	100,00	180,00	37,00	-	Dianteiro
LS-2629 / O-326 / 355 / 362 / 364 / L / LO-608 / 708 / 709 / 710 / 712										
-		Motor	Bomba d'água	-	6206U	30,00	62,00	16,00	-	Dianteiro
MERCEDES BENZ - DIVERSOS MODELOS										
-		Elétrico	Alternador	1 120 905 103	B17-123T1X	17,00	52,00	21,00	-	Lado do Coletor (Traseiro)
O 321 H / HL E O 326										
-	Câmbio G3/50-5/85	Câmbio	Eixo intermediário	0019813105/0019815005	HR30308J	40,00	90,00	25,25	-	
-		Câmbio	Eixo primário	3449817101	NU209EW	45,00	85,00	19,00	-	
-		Câmbio	Eixo primário	3459817027	QJ209N2MA	45,00	85,00	19,00	-	
-		Câmbio	Eixo primário	3459817627	QJ212N2MA	60,00	110,00	22,00	-	
-		Direção	Direção	000720030205	HR30205J	25,00	52,00	16,25	-	
-		Direção	Direção	000720030206	HR30206J	30,00	62,00	17,25	-	
-		Eixo	Roda dianteira	0019819705	HR30312J	60,00	130,00	33,50	-	
-		Eixo	Roda dianteira	0039816405	HR32307J	35,00	80,00	35,75	-	
-	Até chassi 9501195	Eixo	Roda traseira	3129810001	HR32214J	70,00	125,00	33,25	-	
-		Eixo	Roda traseira	0009817205	HR32216J	80,00	140,00	35,25	-	
-		Eixo	Roda traseira	3129810101	HR32212J	60,00	110,00	29,75	-	

MERCEDES-BENZ



01 Data de Fabricação	Motorização / Câmbio	Descrição		Número do Fabricante	NSK Número NSK	Dimensões (mm)			Qtde	Observações / Posição de Aplicação
		Grupo	Aplicação			d	D	B		
O 321 H / HL E O 326										
-	Até chassi 5600100	Eixo traseiro	Diferencial / lateral coroa	3129810101	HR32212J	60,00	110,00	29,75	-	
-		Embreagem	Apoio	000625006204	6204U	20,00	47,00	14,00	-	
-		Motor	Bomba d'água	000720030202	HR30302J	15,00	42,00	13,00	-	
Até 1971		Motor	Bomba d'água	625006204	6204U	20,00	47,00	14,00	-	
Até 1971		Motor	Bomba d'água	000625006004	6004U	20,00	42,00	12,00	-	
-		Motor	Bomba injetora	000615017000	L17	17,00	40,00	10,00	-	
Até 1971		Motor	Bomba injetora	720030203	HR30203J	17,00	40,00	13,25	-	
Até 1971		Motor	Compressor	625006305	6305U	25,00	62,00	17,00	-	
A partir de 1971		Motor	Compressor	005412400004	NJ305EW	25,00	62,00	17,00	-	
-		Motor	Polia esticadora	000625006302	6302U	15,00	42,00	13,00	-	
-		Motor	Polia esticadora	000720030204	HR30204J	20,00	47,00	15,25	-	
-		Motor	Polia esticadora	000720030205	HR30205J	25,00	52,00	16,25	-	
-		Motor	Ventilador	000625006304	6304U	20,00	52,00	15,00	-	
O 352 HL E O 355										
-		Câmbio	Câmbio	3459817027	QJ209N2MA	45,00	85,00	19,00	-	
-		Câmbio	Câmbio	3459817627	QJ212N2MA	60,00	110,00	22,00	-	
-		Câmbio	Câmbio	3449817101	NU209EW	45,00	85,00	19,00	-	
-		Câmbio	Câmbio	0019813105/0019815005	HR30308J	40,00	90,00	25,25	-	
-		Direção	Direção	000720030205	HR30205J	25,00	52,00	16,25	-	
Até 1978		Direção	Direção	000720030206	HR30206J	30,00	62,00	17,25	-	
-		Eixo dianteiro	Eixo dianteiro	19819705	HR30312J	60,00	130,00	33,50	-	Freio hidráulico
-		Eixo dianteiro	Eixo dianteiro	3449817005	559R/552AR	63,50	123,83	38,10	-	
-		Eixo dianteiro	Eixo dianteiro	39816405	HR32307J	35,00	80,00	35,75	-	Freio hidráulico
-		Eixo traseiro	Eixo traseiro	9817205	HR32216J	80,00	140,00	35,25	-	
-		Eixo traseiro	Eixo traseiro	0029819005/0039818605	HR33019J	95,00	145,00	39,00	-	Freio hidráulico
-	Até chassi 431742	Eixo traseiro	Eixo traseiro	0029818905/0029818605	HR33215J	75,00	130,00	41,00	-	
-		Embreagem	Embreagem	000625006204	6204U	20,00	47,00	14,00	-	
-		Embreagem	Embreagem	000625406204	6204DDU	20,00	47,00	14,00	-	
-		Embreagem	Embreagem	000625406205	6205DDU	25,00	52,00	15,00	-	
A partir de 1970		Motor	Motor	0049812425	6201U	12,00	32,00	10,00	-	
-		Motor	Motor	000625406303	62201DDU8C3E	12,00	32,00	14,00	-	

MERCEDÉS-BENZ



01 Data de Fabricação	Motorização / Câmbio	Descrição		Número do Fabricante	NSK Número NSK	Dimensões (mm)			Qtde	Observações / Posição de Aplicação
		Grupo	Aplicação			d	D	B		
-		Motor	Motor	000625406204	6204DDU	20,00	47,00	14,00	-	
-		Motor	Motor	000625900208	6203UC3	17,00	40,00	12,00	-	
-		Motor	Motor	000720030203	HR30203J	17,00	40,00	13,25	-	
-		Motor	Motor	000720030204	HR30204J	20,00	47,00	15,25	-	
-		Motor	Motor	005412400004	NJ305EW	25,00	62,00	17,00	-	
-		Motor	Motor	000625006302	6302U	15,00	42,00	13,00	-	
-		Motor	Motor	000625006304	6304U	20,00	52,00	15,00	-	
O 362 / O 364										
-		Câmbio	Eixo intermediário	0019813105/0019815005	HR30308J	40,00	90,00	25,25	-	
-		Câmbio	Eixo primário	3459817627	QJ212N2MA	60,00	110,00	22,00	-	Dianteiro
-		Câmbio	Eixo primário	3449817101	NU209EW	45,00	85,00	19,00	-	Lado Traseiro
-		Direção	Alavanca	000720030205	HR30205J	25,00	52,00	16,25	-	
-		Direção	Alavanca	000720030206	HR30206J	30,00	62,00	17,25	-	Superior
-		Eixo	Roda dianteira	3449817005	559R/552AR	63,50	123,83	38,10	-	Lado Interno
-		Eixo	Roda traseira	0029819005/0039818605	HR33019J	95,00	145,00	39,00	-	Lado Externo
-		Elétrico	Alternador	000625406303	62201DDU8C3E	12,00	32,00	14,00	-	Lado do Coletor (Traseiro)
-		Embreagem	Apoio	000625406204	6204DDU	20,00	47,00	14,00	-	
-		Embreagem	Apoio	000625406205	6205DDU	25,00	52,00	15,00	-	
-		Motor	Árvore de manivelas	000625406204	6204DDU	20,00	47,00	14,00	-	
-		Motor	Bomba d'água	625900208	6203U	17,00	40,00	12,00	-	Lado Traseiro
-		Motor	Bomba d'água	000625006206	6206U	30,00	62,00	16,00	-	Dianteiro
-		Motor	Bomba injetora	000720030204	HR30204J	20,00	47,00	15,25	-	Lado Traseiro
-		Motor	Bomba injetora	000720030203	HR30203J	17,00	40,00	13,25	-	Dianteiro
-		Motor	Compressor	005412400004	NJ305EW	25,00	62,00	17,00	-	
-		Motor	Polia tensora	000635006302	6302U	15,00	42,00	13,00	-	
-		Motor	Ventilador	000635006304	6304UC3	20,00	52,00	15,00	-	Lado Traseiro
-	Até chassi 431742	Eixo traseiro	Roda	0029818905/0029818605	HR33215J	75,00	130,00	41,00	-	Lado Externo

MERCEDÉS-BENZ



01 Data de Fabricação	Motorização / Câmbio	Descrição		Número do Fabricante	NSK Número NSK	Dimensões (mm)			Qtde	Observações / Posição de Aplicação
		Grupo	Aplicação			d	D	B		
O 370U / O 371U / UL / UP / R / RS / RSL / RSD										
-		Câmbio	Eixo intermediário	0019813105/0019815005	HR30308J	40,00	90,00	25,25	-	Dianteiro / Traseiro
-		Câmbio	Eixo intermediário	0049811305	HR32309J	45,00	100,00	38,25	-	Lado Traseiro
-		Câmbio	Eixo primário	3459817627	QJ212N2MA	60,00	110,00	22,00	-	Dianteiro
-		Direção	Direção	000720030205	HR30205J	25,00	52,00	16,25	-	
-		Direção	Direção	000720030206	HR30206J	30,00	62,00	17,25	-	Superior
-		Eixo	Roda dianteira	0019817405	HR32310J	50,00	110,00	42,25	-	Lado Externo
-		Eixo	Roda traseira	0029819005/0039818605	HR33019J	95,00	145,00	39,00	-	Eixos HO4/23 / Lado Interno
-		Eixo	Roda traseira	0059818505	HR33020J	100,00	150,00	39,00	-	Eixos HO4/01 / Opcional 33020803925 / Lado Interno
-		Eixo	Roda traseira	0039812605	HR33021J	105,00	160,00	43,00	-	Eixos HO7/01-HO4/23 / Lado Interno
-		Eixo	Roda traseira	0049810905	HR33022J	110,00	170,00	47,00	-	Eixos HO7/01 / Lado Interno
-		Eixo	Roda traseira	0029815405	HR32019XJ	95,00	145,00	32,00	-	Eixos HO7/01 / Lado Externo
-		Eixo	Roda traseira	19817405	HR32310J	50,00	110,00	42,25	-	749710 Eixos HO4/01 / Lado Externo
-		Eixo	Roda traseira	0059818605	HR33117J	85,00	140,00	41,00	-	Lado Externo
-		Eixo	Roda traseira	0029818905/0029818605	HR33215J	75,00	130,00	41,00	-	Eixos HO4/23 / Lado Externo
-		Eixo traseiro	Diferencial / lateral coroa	0049814305	HR32018XJ	90,00	140,00	32,00	-	Lado Direito e Esquerdo
-		Eixo traseiro	Diferencial / lateral coroa	0039813005	HR33115J	75,00	125,00	37,00	-	Eixos HO7/01 / Lado Direito e Esquerdo
-		Eixo traseiro	Diferencial / Pinhão	0039813105	HR32314J	70,00	150,00	54,00	-	Lado Traseiro
-	OM-366/OM-449A	Elétrico	Alternador	000625406303	6303U	17,00	47,00	14,00	-	Lado da Polia
-	OM-366/OM-449A	Elétrico	Alternador	0029819025	62201DDU8C3E	12,00	32,00	14,00	-	Lado do Coletor (Traseiro)
-		Embreagem	Apoio	000625406205	6205DDU	25,00	52,00	15,00	-	
-	OM-355A/OM-366 /	Motor	Árvore de manivelas	000625406204	6204DDU	20,00	47,00	14,00	-	
-	OM-355	Motor	Árvore de manivelas	000625406205	6205DDU	25,00	52,00	15,00	-	
-	OM-366G	Motor	Avanço automático	720030203	HR30203J	17,00	40,00	13,25	-	
-	OM-366G	Motor	Avanço automático	000720030204	HR30204J	20,00	47,00	15,25	-	
-	OM-355 / OM-366	Motor	Bomba d'água	000625006206	6206U	30,00	62,00	16,00	-	Dianteiro
-	OM-355 / OM-366	Motor	Bomba d'água	000625900208	6203UC3	17,00	40,00	12,00	-	Lado Traseiro
-	OM-366 /	Motor	Bomba injetora	000720030204	HR30204J	20,00	47,00	15,25	-	Dianteiro
-	OM-366A/OM-366	Motor	Bomba injetora	000720030203	HR30203J	17,00	40,00	13,25	-	Dianteiro / Traseiro

MERCEDÉS-BENZ



01 Data de Fabricação	Motorização / Câmbio	Descrição		Número do Fabricante	NSK Número NSK	Dimensões (mm)			Qtde	Observações / Posição de Aplicação
		Grupo	Aplicação			d	D	B		
-		Motor	Bomba injetora	000720032205	HR32205	25,00	52,00	19,25	-	Dianteiro / Traseiro
-	OM-355A	Motor	Compressor	005412400004	NJ305EW	25,00	62,00	17,00	-	
-	364207 / 282 / 287 / 298	Motor	Polia tensora	3449817025	6304UC3	20,00	52,00	15,00	-	
-		Motor	Ventilador	005412600304	NUP304W	20,00	52,00	15,00	-	Dianteiro
-		Motor	Ventilador	3449817025	6304UC3	20,00	52,00	15,00	-	Lado Traseiro
O 400 R / RS / RSD / RSE / RSL / UP / UPA E O 500 M / R										
-	Câmbio 16S-1650	Câmbio	Eixo de acionamento	19819802	NUP314W	70,00	150,00	35,00	-	
-		Câmbio	Eixo intermediário	49811305	HR32309J	45,00	100,00	38,25	-	
-	Câmbios S6-90/S6-1550	Câmbio	Eixo intermediário	0019819802	NUP314W	70,00	150,00	35,00	-	
-	Câmbio 16S-1650	Câmbio	Eixo intermediário	0049811305	HR32309J	45,00	100,00	38,25	-	
-	Câmbios S6-90/S6-1550	Câmbio	Eixo primário	0019819802	NUP314W	70,00	150,00	35,00	-	
-	Câmbio 16S-1650	Câmbio	Eixo principal	0019819802	NUP314W	70,00	150,00	35,00	-	
-		Eixo	Roda dianteira	0019817405	HR32310J	50,00	110,00	42,25	-	
-		Eixo	Roda traseira	0029815405	HR32019XJ	95,00	145,00	32,00	-	Eixos HO7/01DL10e NR4/24DL10/UPA
-		Eixo	Roda traseira	0059818505	HR33020J	100,00	150,00	39,00	-	Eixos HO4/01 DL / Opcional 33020803925
-		Eixo	Roda traseira	0059818605	HR33117J	85,00	140,00	41,00	-	Eixos HO4/01DL10 e NR4/12DL6 / RSD e RSE
-		Eixo	Roda traseira	0059818505	HR33020J	100,00	150,00	39,00	-	Eixos HO4/01DL10 e NR4/12DL6 / RSD e RSE
-		Eixo	Roda traseira	0039812805	HR33021J	105,00	160,00	43,00	-	Eixos HO7/01DL10e NR4/24DL10/UPA
-	OM-906 LA	Eixo	Roda traseira	0129814005	HR33116J	80,00	130,00	37,00	-	HO4/DL-115
-		Eixo	Roda traseira	0059818605	HR33117J	85,00	140,00	41,00	-	Eixos HO4/01 DL
-	OM-906 LA	Eixo traseiro	Diferencial / caixa satélite lateral	29815005	HR32022XJ	110,00	170,00	38,00	-	HO4/DL-11,5
-	OM-906 LA	Eixo traseiro	Diferencial / caixa satélite lateral	0059811405	HR32017XJ	85,00	130,00	29,00	-	HO4/DL-115
-		Eixo traseiro	Diferencial / lateral coroa	0049814305	HR32018XJ	90,00	140,00	32,00	-	Eixos HO4/01DL10 / RSD e RSE
-		Eixo traseiro	Diferencial / lateral coroa	0039813005	HR33115J	75,00	125,00	37,00	-	Eixos HO7/01DL10/UPA
-		Eixo traseiro	Diferencial / pinhão	39813105	HR32314J	70,00	150,00	54,00	-	Eixos HO7/01DL10/UPA
-	OM-447 LA	Elétrico	Alternador	000625406303	6303U	17,00	47,00	14,00	-	
-	OM-447 LA	Elétrico	Alternador	0029819025	62201DDU8C3E	12,00	32,00	14,00	-	



01 Data de Fabricação	Motorização / Câmbio	Descrição		Número do Fabricante	NSK Número NSK	Dimensões (mm)			Qtde	Observações / Posição de Aplicação
		Grupo	Aplicação			d	D	B		
OF / OH 1113, OF1114, OF1115, 1111, 1114, 1116, 1117 E 1118 L / LK / LS / LA / LAK / LAS / LB / LP / LPO										
-		Caixa de Transferência	Eixo intermediário	00198113705	HR30309J	45,00	100,00	27,25	-	
-		Caixa de Transferência	Eixo primário / inferior	3129811325	6308U	40,00	90,00	23,00	-	
-		Caixa de Transferência	Eixo primário / inferior	628000339	NJ2211M	105,00	190,00	36,00	-	
-		Caixa de Transferência	Eixo primário / superior	0019813105/0019815005	HR30308J	40,00	90,00	25,25	-	
-	Câmbios G3/36, G3/40, G3/50 e G3/60	Câmbio	Eixo intermediário	0019813105/0019815005	HR30308J	40,00	90,00	25,25	-	
-		Câmbio	Eixo primário	3459817027	QJ209N2MA	45,00	85,00	19,00	-	
-	Câmbios G3/50 e G3/60	Câmbio	Eixo primário	3459817627	QJ212N2MA	60,00	110,00	22,00	-	
-		Câmbio	Eixo primário	3449817101	NU209EW	45,00	85,00	19,00	-	
-		Direção	Hidráulica / alv. intermediária	000720030205	HR30205J	25,00	52,00	16,25	-	Somente LS
-		Direção	Hidráulica / alv. intermediária	000720030206	HR30206J	30,00	62,00	17,25	-	Somente LS
-		Eixo	Roda dianteira	0019819705	HR30312J	60,00	130,00	33,50	-	Freio Hidráulico
-		Eixo	Roda dianteira	0039816405	HR32307J	35,00	80,00	35,75	-	Freio Hidráulico
-		Eixo	Roda dianteira	3849817605/0089810105	HR33208J	40,00	80,00	32,00	-	Eixos VL3/6 41 e VL3/7D5
-		Eixo	Roda traseira	0009817205	HR32216J	80,00	140,00	35,25	-	Eixo HL4/7 e 6-HL4/25
-		Eixo	Roda traseira	0029819005/0039818605	HR33019J	95,00	145,00	39,00	-	Eixo HL4/26, HL4/25D7,6
-		Eixo	Roda traseira	0029818905/0029818605	HR33215J	75,00	130,00	41,00	-	Eixo HL4/26, HL4/25D7,6
-		Eixo traseiro	Diferencial / pinhão apoio	0069807205/0009807502	HR33111J	55,00	95,00	30,00	-	
-	OM-366 / OM-352	Elétrico	Alternador	0049812425/000625406303	6303DDUC3	17,00	47,00	14,00	-	
-	Até chassi 823236	Elétrico	Alternador	0049811825	6201ZC3	12,00	32,00	10,00	-	
-		Elétrico	Alternador	0029819095	62201DDU8C3E	12,00	32,00	14,00	-	
-		Embreagem	Apoio	000625006204	6204U	20,00	47,00	14,00	-	
-		Motor	Árvore de manivelas	000625406204	6204DDU	20,00	47,00	14,00	-	OM (314 / 321 / 352 / 352A / 364 / 364A / 366 / 366A)
-		Motor	Bomba d'água	000720030202	HR30302J	15,00	42,00	13,00	-	OM (314 / 321 / 352 / 352A / 364 / 364A / 366 / 366A)
-	OM-352 / OM-366	Motor	Bomba d'água	000625006206	6206U	30,00	62,00	16,00	-	

MERCEDES-BENZ



01 Data de Fabricação	Motorização / Câmbio	Descrição		Número do Fabricante	NSK Número NSK	Dimensões (mm)			Qtde	Observações / Posição de Aplicação
		Grupo	Aplicação			d	D	B		
-		Motor	Bomba injetora	000720030203	HR30203J	17,00	40,00	13,25	-	
-		Motor	Bomba injetora	720030204	HR30204J	20,00	47,00	15,25	-	OM (314 / 321 / 352 / 352A / 364 / 364A / 366 / 366A)
-		Motor	Bomba injetora	000615017000	L17	17,00	40,00	10,00	-	OM (314 / 321 / 352 / 352A / 364 / 364A / 366 / 366A)
-	OM-352 / OM-366	Motor	Bomba d'água	000625900208	6203UC3	17,00	40,00	12,00	-	
-	Câmbio 1200000	Tomada de Potência	Eixo primário	000625006006	6206U	30,00	62,00	16,00	-	LAK
-		Tomada de Potência	Eixo primário	000625006007	6007U	35,00	62,00	14,00	-	LAK
-	LK - Câmbio G3/60-5/5,5	Tomada de Potência	Eixo primário	000625506007	6007N	35,00	62,00	14,00	-	
OF 1215, OF 1217 L / LK1214, 1214, 1214 K / C, L1215, 1215 C, 1217, 1218 E U LK / LS 1218 C										
-	Câmbios S5-680 / S6-680	Câmbio	Eixo de acionamento	-	NUP2212W	60,00	110,00	28,00	-	
-	Câmbio G 56	Câmbio	Eixo intermediário	A0159813405	HR32208J	40,00	80,00	24,75	-	
-	Câmbios G3	Câmbio	Eixo intermediário	0019813105/0019815005	HR30308J	40,00	90,00	25,25	-	
-	Câmbios S5-680 / S6-680	Câmbio	Eixo intermediário	-	2789RG3/2720R	39,69	76,20	25,654	-	
-	Câmbios G3/50 e G3/60	Câmbio	Eixo primário	3459817627	QJ212N2MA	60,00	110,00	22,00	-	
-		Câmbio	Eixo principal	-	NUP310EW	50,00	110,00	27,00	-	
-	Câmbios S5-680 / S6-680	Câmbio	Tomada de força	-	6208U	40,00	80,00	18,00	-	
-	OM-904 LA	Eixo	Roda dianteira	3849817605/0089810105	HR33208J	40,00	80,00	32,00	-	Eixo VL3/6D41 e VL3/7D5
-		Eixo	Roda traseira	009817205	HR32216J	80,00	140,00	35,25	-	Eixo HL4/25
-		Eixo	Roda traseira	0029819005/0039818605	HR33019J	95,00	145,00	39,00	-	Eixo HL4/60D10
-		Eixo	Roda traseira	0059818605	HR33117J	85,00	140,00	41,00	-	Eixos HL4/060D10
-		Eixo	Roda traseira	0029818905	HR33215J	75,00	130,00	41,00	-	Eixo HL4/60D10
-		Eixo	Roda traseira	0059818505	HR33020J	100,00	150,00	39,00	-	Eixos HL4/060D10
-		Eixo	Roda traseira	0019818005	HR32214J	70,00	125,00	33,25	-	HL2/53D-95
-	OM-904 LA	Eixo traseiro	Diferencial / caixa satélite lateral	0059816605	HR32014XJ	70,00	110,00	25,00	-	HL2/53D-95
-		Eixo traseiro	Diferencial / caixa satélite lateral	0019816405	HR32020XJ	100,00	150,00	32,00	-	HL2/53D-95
-		Eixo traseiro	Diferencial / lateral coroa	0049814305	HR32018XJ	90,00	140,00	32,00	-	Eixos HL4/060D10
-	OM-366 - Bosch 14V/55A	Elétrico	Alternador	0029819095	62201DDU8C3E	12,00	32,00	14,00	-	



01 Data de Fabricação	Motorização / Câmbio	Descrição		Número do Fabricante	NSK Número NSK	Dimensões (mm)			Qtde	Observações / Posição de Aplicação
		Grupo	Aplicação			d	D	B		
OF 1215, OF 1217 L / LK1214, 1214, 1214 K / C, L1215, 1215 C, 1217, 1218 E U LK / LS 1218 C										
-	OM-314/OM-321/OM-352/ OM-352A / OM-364 / OM- 364A / OM-366 /OM-366A	Motor	Árvore de manivelas	000625900209	6204U	20,00	47,00	14,00	-	
-		Motor	Bomba d'água	000625900209	6206U	30,00	62,00	16,00	-	
-		Motor	Bomba d'água	000625900208	6203UC3	17,00	40,00	12,00	-	
-		Motor	Bomba injetora	000720030203	HR30203J	17,00	40,00	13,25	-	
-		Motor	Bomba injetora	000720030204	HR30204J	20,00	47,00	15,25	-	
-	Câmbios G3/50 e G3/60	Tomada de Potência	Eixo primário	000625506007	6007N	35,00	62,00	14,00	-	
OF 1618 / OF 1620 / OH / OF 1621 L / LE / OH 1625 / OH 1628 L / OH 1630 L / OH 1635 L / OH 1636 L / LG / RL / LK 1614 / 1615 / 1617 / 1617 K / L / LK 1618 / 618 M / L / LK 1620 / L / LK 1621, L / LS 1622, L / LS 1623 / 1623 S / L / LS 1625 / LS 1630 / L / S 1632 / L / LS 163										
-	Câmbio S5-680	Câmbio	Eixo de acionamento	-	NUP2212W	60,00	110,00	28,00	-	
-	Câmbio S5-680	Câmbio	Eixo de acionamento	-	NUP310EW	50,00	110,00	27,00	-	
-	Câmbios G3/50, G3/55 e G3/60	Câmbio	Eixo intermediário	0019813105/0019815005	HR30308J	40,00	90,00	25,25	-	
-	Câmbio S6-1550	Câmbio	Eixo intermediário	-	HR32309J	45,00	100,00	38,25	-	
-	Câmbio S6-90	Câmbio	Eixo intermediário	198113705	HR30309J	45,00	100,00	27,25	-	
-	Câmbio S6-90	Câmbio	Eixo primário	000625506208	6208U	40,00	80,00	18,00	-	
-	Câmbio S6-90/S6-1550	Câmbio	Eixo primário	0019819802	NUP314W	70,00	150,00	35,00	-	
-	Câmbios G3/50 e G3/60	Câmbio	Eixo primário	3459817627	QJ212N2MA	60,00	110,00	22,00	-	
-		Câmbio	Eixo primário	19811701	NU209EW	45,00	85,00	19,00	-	
-	Câmbio S5-680	Câmbio	Eixo principal	A0079810525	NUP310EW	50,00	110,00	27,00	-	
-		Cardan	Suporte	000625006210	6210U	50,00	90,00	20,00	-	
-		Eixo	Roda dianteira	0019817405	HR32310J	50,00	110,00	42,25	-	Eixo VL4/37DL71
-		Eixo	Roda dianteira	0089810005	HR33213J	65,00	120,00	41,00	-	Eixos VL3/7
-		Eixo	Roda dianteira	0039815605/0039815205	HR33214J	70,00	125,00	41,00	-	Eixos VL3/8
-		Eixo	Roda dianteira	3849817605/0089810105	HR33208J	40,00	80,00	32,00	-	Eixos VL3/7
-		Eixo	Roda dianteira	0039818305	HR33210J	50,00	90,00	32,00	-	Eixos VL3/8
-		Eixo	Roda traseira	0029819005/0039818605	HR33019J	95,00	145,00	39,00	-	Eixos HL5/2
-		Eixo	Roda traseira	0059818505	HR33020J	100,00	150,00	39,00	-	Eixos HL4/01 / Opcional 33020803925
-		Eixo	Roda traseira	0129814005	HR33021J	105,00	160,00	43,00	-	Eixo HL7/21D10/29:25
-	OM-924 LA/OM-904LA	Eixo	Roda traseira	-	HR33116J	80,00	130,00	37,00	-	
-		Eixo	Roda traseira	0029815405	HR32019XJ	95,00	145,00	32,00	-	HL4/D115



01 Data de Fabricação	Motorização / Câmbio	Descrição		Número do Fabricante	NSK Número NSK	Dimensões (mm)			Qtde	Observações / Posição de Aplicação
		Grupo	Aplicação			d	D	B		
-		Eixo	Roda traseira	0029819005/0039818605	HR33019J	95,00	145,00	39,00	-	Eixos HL7/21
-		Eixo	Roda traseira	0029818905/0029818605	HR33215J	75,00	130,00	41,00	-	Eixos HL4/01 Eixos HL5/2
-		Eixo traseiro	Diferencial / caixa satélite lateral	29815005	HR32022XJ	110,00	170,00	38,00	-	HL4/D115 Eixos HL4/01
-		Eixo traseiro	Diferencial / caixa satélite lateral	0059811405	HR32017XJ	85,00	130,00	29,00	-	
-		Eixo traseiro	Diferencial / lateral coroa	0049814305	HR32018XJ	90,00	140,00	32,00	-	
-		Eixo traseiro	Diferencial / lateral coroa	0019816405	HR32020XJ	100,00	150,00	32,00	-	Eixos HL5/2eHL5/60DZ10
-		Eixo traseiro	Diferencial / lateral coroa	0039813005	HR33115J	75,00	125,00	37,00	-	Eixos HL7/21
-		Eixo traseiro	Diferencial / Pinhão	39813105	HR32314J	70,00	150,00	54,00	-	Eixos HL7 e HL7/022D12,3
-	OM-366A/OM-449A	Elétrico	Alternador	000625406303/000625900193	6303DDUC3	17,00	47,00	14,00	-	
-		Elétrico	Alternador	000625900182	6303DDUC3	17,00	47,00	14,00	-	
-		Elétrico	Alternador	0029819095	62201DDU8C3E	12,00	32,00	14,00	-	
-	Câmbio S5-680	Tomada de força	Tomada de força	-	6208U	40,00	80,00	18,00	-	
-	OM-366 /	Tomada de Potência	Bomba d'água	000625900208	6203UC3	17,00	40,00	12,00	-	
-	OM-449A/ OM-366	Tomada de Potência	Bomba d'água	000720030204	HR30204J	20,00	47,00	15,25	-	
-	OM-366 /	Tomada de Potência	Bomba d'água	000625900209	6206U	30,00	62,00	16,00	-	
-	OM-366/OM-449A	Tomada de Potência	Bomba injetora	000720030203	HR30203J	17,00	40,00	13,25	-	
-	OM-366 /	Tomada de Potência	Bomba injetora	000720030204	HR30204J	20,00	47,00	15,25	-	
-	Câmbios G3/50 e G3/60	Tomada de Potência	Eixo de saída	000625506007	6007N	35,00	62,00	14,00	-	
-	Câmbios S6	Tomada de Potência	Eixo de saída	000625506208	6208U	40,00	80,00	18,00	-	
-	Câmbios 4S	Tomada de Potência	Eixo intermediário	000625036209	6209UC3	45,00	85,00	19,00	-	
OF 1714 / OF 1718 / OF 1721 / OH 1725 L / LLE 1714 / L/LK 1714 / 1714K / 1715 / 1718 / 1718 A / K / AK / M 1720 / L 1720 K / 1721 / L1721 / 1721 S / 1722 S / 1723 / 1723 S / 1724 E 17218 A / R										
-	Câmbio S5-680	Câmbio	Eixo de acionamento	-	NUP2212W	60,00	110,00	28,00	-	
-	Câmbios G3/50, G3/55 e G3/60	Câmbio	Eixo intermediário	0019813105/0019815005	HR30308J	40,00	90,00	25,25	-	
-	Câmbio S6-90	Câmbio	Eixo intermediário	0049811305	HR32309J	45,00	100,00	38,25	-	
-	Câmbios G3/50 e G3/60	Câmbio	Eixo primário	3459817627	QJ212N2MA	60,00	110,00	22,00	-	
-	Câmbio S5-680	Câmbio	Eixo principal	-	NUP310EW	50,00	110,00	27,00	-	
-	Câmbio S5-680	Câmbio	Tomada de força	000625506208	6208U	40,00	80,00	18,00	-	

MERCEDÉS-BENZ



01 Data de Fabricação	Motorização / Câmbio	Descrição		Número do Fabricante	NSK Número NSK	Dimensões (mm)			Qtde	Observações / Posição de Aplicação
		Grupo	Aplicação			d	D	B		
OF 1714 / OF 1718 / OF 1721 / OH 1725 L / LLE 1714 / L/LK 1714 / 1714K / 1715 / 1718 / 1718 A / K / AK / M 1720 / L 1720 K / 1721 / L1721 / 1721 S / 1722 S / 1723 / 1723 S / 1724 E 17218 A / R										
-		Eixo	Roda dianteira	0019817405	HR32310J	50,00	110,00	42,25	-	Eixo VL4/37DL71
-		Eixo	Roda dianteira	0089810005	HR33213J	65,00	120,00	41,00	-	Eixos VL3/7
-		Eixo	Roda dianteira	0039815605/0039815205	HR33214J	70,00	125,00	41,00	-	Eixos VL3/8
-		Eixo	Roda dianteira	3849817605/0089810105	HR33208J	40,00	80,00	32,00	-	Eixos VL3/7
-		Eixo	Roda dianteira	0039818305	HR33210J	50,00	90,00	32,00	-	Eixos VL3/8
-	OM-924 LA	Eixo	Roda traseira	0029819005/0039818605	HR33019J	95,00	145,00	39,00	-	Eixos HL4/10, HL4/27 e HL5/2
-		Eixo	Roda traseira	0059818505	HR33020J	100,00	150,00	39,00	-	Eixos HL4/10
-		Eixo	Roda traseira	0129814005	HR33116J	80,00	130,00	37,00	-	HL4/D-11,5NR4/55DC-10
-		Eixo	Roda traseira	0059818605	HR33117J	85,00	140,00	41,00	-	Eixos HL4/10
-	OM-924 LA	Eixo traseiro	Diferencial / caixa satélite lateral	9815005	HR32022XJ	110,00	170,00	38,00	-	HL4/D-11,5/NR4/55DC-10
-	OM-924 L	Eixo traseiro	Diferencial / caixa satélite lateral	0059811405	HR32017XJ	85,00	130,00	29,00	-	HL4/D-11,5NR4/55DC-10
-		Eixo traseiro	Diferencial / lateral coroa	0049814305	HR32018XJ	90,00	140,00	32,00	-	Eixos HL4/10
-		Eixo traseiro	Diferencial / lateral coroa	0019816405	HR32020XJ	100,00	150,00	32,00	-	Eixos HL5/2eHL5/60DZ10
-		Elétrico	Alternador	000625900193	6303ZZC3	17,00	47,00	14,00	-	
-	OM-366 /	Elétrico	Alternador	000625900182	6303DDUC3	17,00	47,00	14,00	-	
-	OM-366 /	Elétrico	Alternador	0029819095	62201DDU8C3E	12,00	32,00	14,00	-	
-	OM-366A /	Motor	Árvore de manivelas	000625406204	6204DDU	20,00	47,00	14,00	-	
-	OM-366 /	Motor	Bomba d'água	000625900209	6206U	30,00	62,00	16,00	-	
-	OM-366 /	Motor	Bomba d'água	625900208	6203U	17,00	40,00	12,00	-	
-	OM-366 /	Motor	Bomba injetora	720030203	HR30203J	17,00	40,00	13,25	-	
-	OM-366 /	Motor	Bomba injetora	000720030204	HR30204J	20,00	47,00	15,25	-	
-	Câmbios G3/50	Tomada de Potência	Eixo de saída	000625506007	6007N	35,00	62,00	14,00	-	
OH / OF1417 / OH / OF 1418 / OF / OH 1419 / OH 1420 / OH 1421 L LK1414 / 1414 / 1414 K / 1416 / 1418 / 1418 K / L LK / LA / LAK 1418 E / 1420 / 1422 C / EL										
-		Caixa de Transferência	Eixo intermediário	00198113705	HR30309J	45,00	100,00	27,25	-	
-		Caixa de Transferência	Eixo primário / superior	00198113705	HR30309J	45,00	100,00	27,25	-	
-		Caixa de Transferência	Eixo primário / superior	0019813105/0019815005	HR30308J	40,00	90,00	25,25	-	
-		Caixa de Transferência	Eixo primário inferior / traseiro	000628000339	NJ2211M	105,00	190,00	36,00	-	
-	Câmbio S6-680	Câmbio	Eixo de acionamento	-	NUP2212W	60,00	110,00	28,00	-	

MERCEDÉS-BENZ



01 Data de Fabricação	Motorização / Câmbio	Descrição		Número do Fabricante	NSK Número NSK	Dimensões (mm)			Qtde	Observações / Posição de Aplicação
		Grupo	Aplicação			d	D	B		
-		Câmbio	Eixo intermediário	A0159813405	HR32208J	40,00	80,00	24,75	-	
-	Câmbio S6-680	Câmbio	Eixo intermediário	-	2789RG3/2720R	39,69	76,20	25,654	-	
-	Câmbios G3/50 - G3/55 - G3/60 e G3/61	Câmbio	Eixo intermediário	0019813105/0019815005	HR30308J	40,00	90,00	25,25	-	
-	Câmbios G3/50 - G3/60 e G3/61	Câmbio	Eixo primário	3459817627	QJ212N2MA	60,00	110,00	22,00	-	
-	Câmbio S6-680	Câmbio	Eixo principal	-	NUP310EW	50,00	110,00	27,00	-	
-		Câmbio	Eixo principal	A0159815005	HR32210J	50,00	90,00	24,75	-	
-	Câmbio S6-680	Câmbio	Tomada de força	-	6208U	40,00	80,00	18,00	-	
-		Direção	Direção	000720030205	HR30205J	25,00	52,00	16,25	-	
-		Direção	Direção	000720030206	HR30206J	30,00	62,00	17,25	-	Superior
-	OM-924 LA /	Eixo	Roda dianteira	39815205	HR33214J	70,00	125,00	41,00	-	VL3/36DC-6,5
-		Eixo	Roda dianteira	0089810005	HR33213J	65,00	120,00	41,00	-	Eixos VL3/7D5-AL4/50
-		Eixo	Roda dianteira	3449817005	559R/552AR	63,50	123,83	38,10	-	Eixos VL3/4-5/V03-45
-	OM-924 LA /	Eixo	Roda dianteira	0039818305	HR33210J	50,00	90,00	32,00	-	VL3/36DC-65
-		Eixo	Roda dianteira	3849817605/0089810105	HR33208J	40,00	80,00	32,00	-	Eixos VL3/7D5
-	OM-924 LA	Eixo	Roda traseira	0029819005/0039818605	HR33019J	95,00	145,00	39,00	-	Eixos HH4/12 / HL4/26 / HL4/27 / HL5/2 e HL4/60D10
-		Eixo	Roda traseira	0059818605	HR33117J	85,00	140,00	41,00	-	Eixos HH4/05
-	OM-924 LA	Eixo	Roda traseira	0129814005	HR33116J	80,00	130,00	37,00	-	HL4/D-11,5NR4/55DC-10
-		Eixo	Roda traseira	0059818505	HR33020J	100,00	150,00	39,00	-	Eixos HH4/05
-		Eixo	Roda traseira	0029818905/0029818605	HR33215J	75,00	130,00	41,00	-	Eixos HH4/12 (após 495529), HL4/26, HL 4/27 e HL 5/2
-	OM-366A OM-924 LA	Eixo traseiro	Diferencial / caixa satélite lateral	0059816605/0029815005	HR32014XJ	70,00	110,00	25,00	-	HL2/53D-9,5
-		Eixo traseiro	Diferencial / caixa satélite lateral	0059811405	HR32017XJ	85,00	130,00	29,00	-	HL4/D-11, 5NR4/55DC-10
-		Eixo traseiro	Diferencial / lateral coroa	0049814305	HR32018XJ	90,00	140,00	32,00	-	Eixos HH4/05
-		Eixo traseiro	Diferencial / lateral coroa	0019816405	HR32020XJ	100,00	150,00	32,00	-	Eixos 5/2
-		Elétrico	Alternador	625406303000625000000	6303DDUC3	17,00	47,00	14,00	-	
-		Elétrico	Alternador	000625900182	6303DDUC3	17,00	47,00	14,00	-	
-	OM-366 /	Elétrico	Alternador	0049812425	6304U	20,00	52,00	15,00	-	
-	OM-366 /	Elétrico	Alternador	0029819095	62201DDU8C3E	12,00	32,00	14,00	-	
-	OM-314/OM-321/OM-352/ OM-352A / OM-364 / OM- 364A / OM-366 / OM-366A	Motor	Árvore de manivelas	000625406204	6204DDU	20,00	47,00	14,00	-	

MERCEDÉS-BENZ



01 Data de Fabricação	Motorização / Câmbio	Descrição		Número do Fabricante	NSK Número NSK	Dimensões (mm)			Qtde	Observações / Posição de Aplicação
		Grupo	Aplicação			d	D	B		
OH / OF1417 / OH / OF 1418 / OF / OH 1419 / OH 1420 / OH 1421 L LK1414 / 1414 / 1414 K / 1416 / 1418 / 1418 K / L LK / LA / LAK 1418 E / 1420 / 1422 C / EL										
-		Motor	Bomba d'água	000625900208	6203UC3	17,00	40,00	12,00	-	
-		Motor	Bomba d'água	000625006206	6206U	30,00	62,00	16,00	-	
-	OM-366 /	Motor	Bomba injetora	000720030203	HR30203J	17,00	40,00	13,25	-	
-		Motor	Bomba injetora	000720030204	HR30204J	20,00	47,00	15,25	-	
-		Motor	Polia tensora	000720030205	HR30205J	25,00	52,00	16,25	-	
-		Motor	Polia tensora	000720030204	HR30204J	20,00	47,00	15,25	-	
-		Motor	Ventilador	000720030205	HR30205J	25,00	52,00	16,25	-	
-		Motor	Ventilador	000720030204	HR30204J	20,00	47,00	15,25	-	
-		Tomada de Potência	Eixo primário	000625506208	6208U	40,00	80,00	18,00	-	LK / LAK
-		Tomada de Potência	Eixo primário	000625506007	6007N	35,00	62,00	14,00	-	LK / LAK
OH / OF1517 / OH / OF 1518 / OH 1519 / OH / OF1520 / OH 1521 / 1513 / 1514 / 1516 / 1517 / 1518 / 1521 / 1521 (S/K/AK) 1524 E 1525 L/LK/LS/ LA/LAK/LB/LG/LP/LPK/LPS										
-		Câmbio	Caixa auxiliar / engrenagem motora	0019809802	NUP314W	70,00	150,00	35,00	-	Lado Traseiro
-		Câmbio	Eixo de entrada	000625036209	6209UC3	45,00	85,00	19,00	-	
-	Câmbios G3/60	Câmbio	Eixo de saída	000625506007	6007N	35,00	62,00	14,00	-	Lado Traseiro
-		Câmbio	Eixo de saída	000625506208	6208U	40,00	80,00	18,00	-	Lado Traseiro
-		Câmbio	Eixo intermediário	000625506208	6208U	40,00	80,00	18,00	-	
-	Câmbios G3/36-G3/40-G3/50-G3/60-G3/61-AK6	Câmbio	Eixo intermediário	0019813105/0019815005	HR30308J	40,00	90,00	25,25	-	Dianteiro
-		Câmbio	Eixo primário	000625506208	6208U	40,00	80,00	18,00	-	
-	Câmbio AK6	Câmbio	Eixo primário	0019819802	NUP314W	70,00	150,00	35,00	-	
-		Câmbio	Eixo primário	3459817027	QJ209N2MA	45,00	85,00	19,00	-	Dianteiro
-	Câmbios G3/50-G3/60-G3/61-AK6	Câmbio	Eixo primário	3459817627	QJ212N2MA	60,00	110,00	22,00	-	Dianteiro
-		Câmbio	Eixo primário	3449817101	NU209EW	45,00	85,00	19,00	-	Lado Traseiro
-		Câmbio	Eixo secundário	0019819025	6314UC3	70,00	150,00	35,00	-	Lado Traseiro
-		Cardan	Suporte	000625006210	6210U	50,00	90,00	20,00	-	
-		Eixo	Roda dianteira	0089810005	HR33213J	65,00	120,00	41,00	-	Lado Interno
-		Eixo	Roda dianteira	3449817005	559R/552AR	63,50	123,83	38,10	-	Eixos VL3/7 / Lado Interno
-		Eixo	Roda dianteira	0039816405	HR32307J	35,00	80,00	35,75	-	Lado Externo
-		Eixo	Roda dianteira	3849817605/0089810105	HR33208J	40,00	80,00	32,00	-	Lado Externo

MERCEDES-BENZ



01 Data de Fabricação	Motorização / Câmbio	Descrição		Número do Fabricante	NSK Número NSK	Dimensões (mm)			Qtde	Observações / Posição de Aplicação
		Grupo	Aplicação			d	D	B		
-		Eixo	Roda traseira	000720032218	HR32218J	90,00	160,00	42,50	-	3º eixo / Lado Interno
-		Eixo	Roda traseira	0029819005/0039818605	HR33019J	95,00	145,00	39,00	-	Eixos HH4/12-HL4/27-HL5/2 / Lado Interno
-		Eixo	Roda traseira	00059818505	HR33020J	100,00	150,00	39,00	-	Eixos HL4/01 / Opcional 33020803925 / Lado Interno
-		Eixo	Roda traseira	0009817205	HR32216J	80,00	140,00	35,25	-	3º eixo / Lado Externo
-		Eixo	Roda traseira	0059818605	HR33117J	85,00	140,00	41,00	-	Eixos HL4/01 / Lado Externo
-		Eixo	Roda traseira	0029818905/0029818605	HR33215J	75,00	130,00	41,00	-	Eixos HH4/12-HL4/27-HL5/2 / Lado Externo
-		Eixo traseiro	Diferencial / lateral coroa	0049814305	HR32018XJ	90,00	140,00	32,00	-	Eixos HL4/01 / Lado Direito e Esquerdo
-		Eixo traseiro	Diferencial / lateral coroa	0019816405	HR32020XJ	100,00	150,00	32,00	-	Eixos HL5/2 / Lado Direito e Esquerdo
-		Eixo traseiro	Diferencial / Pinhão	0319811905	HM807046R/HM807010R	50,80	104,78	36,512	-	Dianteiro
-		Elétrico	Alternador	625406303000625	6303DDUC3	17,00	47,00	14,00	-	Lado da Polia
-		Elétrico	Alternador	000625900182	6303DDUC3	17,00	47,00	14,00	-	Lado da Polia
-		Elétrico	Alternador	0089810705	6201DDU	12,00	32,00	10,00	-	Lado do Coletor (Traseiro)
-	Até chassi 074525	Elétrico	Alternador	0049812425	6201U	12,00	32,00	10,00	-	Lado do Coletor (Traseiro)
-	OM-352 / OM-366	Elétrico	Alternador	0029819025	62201DDU8C3E	12,00	32,00	14,00	-	Lado do Coletor (Traseiro)
-		Embreagem	Apoio	000625406204	6204DDU	20,00	47,00	14,00	-	
-		Embreagem	Apoio	000625406205	6205DDU	25,00	52,00	15,00	-	
-		Motor	Árvore de manivelas	000625406204	6204DDU	20,00	47,00	14,00	-	
-		Motor	Árvore de manivelas	000625406205	6205DDU	25,00	52,00	15,00	-	
-	OM-352 / OM-366	Motor	Bomba d'água	000625900208	6203UC3	17,00	40,00	12,00	-	Dianteiro / Traseiro
-		Motor	Bomba d'água	625006204	6204U	20,00	47,00	14,00	-	Dianteiro
-		Motor	Bomba d'água	000625006004	6004U	20,00	42,00	12,00	-	Lado Traseiro
-	OM-352	Motor	Bomba d'água	000625900209	6206U	30,00	62,00	16,00	-	Lado Traseiro
-		Motor	Bomba injetora	000720030203	HR30203J	17,00	40,00	13,25	-	Dianteiro
-		Motor	Bomba injetora	720032205	HR32205	25,00	52,00	19,25	-	Dianteiro
-	OM-355	Motor	Bomba injetora	625006305	6305U	25,00	62,00	17,00	-	Dianteiro
-		Motor	Bomba injetora	720030205	HR30205J	25,00	52,00	16,25	-	Lado Traseiro
-	OM-355	Motor	Bomba injetora	625006205	6205U	25,00	52,00	15,00	-	Lado Traseiro
-		Motor	Compressor	000625006011	6011U	55,00	90,00	18,00	-	



01 Data de Fabricação	Motorização / Câmbio	Descrição		Número do Fabricante	NSK Número NSK	Dimensões (mm)			Qtde	Observações / Posição de Aplicação
		Grupo	Aplicação			d	D	B		
OH / OF1517/ OH / OF 1518 / OH 1519 / OH / OF1520 / OH 1521 / 1513 / 1514 / 1516 / 1517 / 1518 / 1521 / 1521 (S/K/AK) 1524 E 1525 L/LK/LS/ LA/LAK/LB/LG/LP/LPK/LPS										
-		Motor	Compressor	000625006305	6305U	25,00	62,00	17,00	-	
-		Motor	Compressor	5412400004	NJ305EW	25,00	62,00	17,00	-	Dianteiro
-		Motor	Compressor	5412400004	NUP206EW	30,00	62,00	16,00	-	Dianteiro
-	OM-355	Motor	Polia tensora	000720030205	HR30205J	25,00	52,00	16,25	-	Dianteiro
-	OM-355	Motor	Polia tensora	000720030204	HR30204J	20,00	47,00	15,25	-	Lado Traseiro
-	OM-355	Motor	Ventilador	000720030205	HR30205J	25,00	52,00	16,25	-	Dianteiro
-	OM-355	Motor	Ventilador	000720030204	HR30204J	20,00	47,00	15,25	-	Lado Traseiro
OH 1835 L / L / LAK / LB / LK / LG / LS / S 1819 / 1820 / 1833										
-		Caixa de Transferência	Eixo intermediário	0039818305	HR33210J	50,00	90,00	32,00	-	Dianteiro
-		Caixa de Transferência	Eixo intermediário	0059812805	HR33212J	60,00	110,00	38,00	-	Lado Traseiro
-		Caixa de Transferência	Eixo primário / superior	0039818305	HR33210J	50,00	90,00	32,00	-	Dianteiro
-		Caixa de Transferência	Eixo primário / superior	0039815705	HR33209J	45,00	85,00	32,00	-	Lado Traseiro
-		Caixa de Transferência	Eixo primário inferior / dianteiro	0059819125	6211UC3	55,00	100,00	21,00	-	Lado Traseiro
-		Caixa de Transferência	Eixo primário inferior / traseiro	VG500	HR33112J	60,00	100,00	30,00	-	Dianteiro
-		Caixa de Transferência	Eixo primário inferior / traseiro	0029819305	HR33011J	55,00	90,00	27,00	-	Lado Traseiro
-		Câmbio	Eixo primário	0019819802	NUP314W	70,00	150,00	35,00	-	
-		Câmbio	Eixo secundário	0019819025	6314UC3	70,00	150,00	35,00	-	Lado Traseiro
-	OM-926 LA	Eixo	Roda dianteira	39815205	HR33214J	70,00	125,00	41,00	-	VL3/30DC-65 / Lado Interno
-		Eixo	Roda dianteira	-	HR32017XJ	85,00	130,00	29,00	-	Eixos EV 71/72 / Lado Interno
-		Eixo	Roda dianteira	0029819005/0039818605	HR33019J	95,00	145,00	39,00	-	Eixos AL4/6 / Lado Interno
-		Eixo	Roda traseira	99810905	HR33022J	110,00	170,00	47,00	-	HL6/02DC-13 / Lado Interno
-		Eixo	Roda traseira	0029819005/0039818605	HR33019J	95,00	145,00	39,00	-	Eixos HD4/21-HD4/22 / Lado Interno
-		Eixo	Roda traseira	0029818905/0029818605	HR33215J	75,00	130,00	41,00	-	Eixos HD4/21-HD4/22 / Lado Externo
-		Eixo dianteiro	Diferencial / pinhão apoio	0069807205/0009807502	HR33111J	55,00	95,00	30,00	-	



01 Data de Fabricação	Motorização / Câmbio	Descrição		Número do Fabricante	NSK Número NSK	Dimensões (mm)			Qtde	Observações / Posição de Aplicação
		Grupo	Aplicação			d	D	B		
-	OM-926 LA	Eixo traseiro	Diferencial / caixa satélite lateral	19816405	HR32020XJ	100,00	150,00	32,00	-	HL6/02DC-13
-		Eixo traseiro	Diferencial / caixa satélite lateral	0149814405	HR32024XJ	120,00	180,00	38,00	-	Lado Esquerdo
-		Eixo traseiro	Diferencial / divisor	000625036211	6212U	60,00	110,00	22,00	-	Eixos HD4/21
-		Eixo traseiro	Diferencial / divisor	000625036211	6211UC3	55,00	100,00	21,00	-	Lado Traseiro
-		Eixo traseiro	Diferencial / divisor intermediário	000625036014	6014UC3	70,00	110,00	20,00	-	
-	OM-355	Elétrico	Alternador	0029819025	62201DDU8C3E	12,00	32,00	14,00	-	Lado do Coletor (Traseiro)
-	OM-355	Motor	Árvore de manivelas	000625406205	6205DDU	25,00	52,00	15,00	-	
-	OM-355	Motor	Bomba d'água	000625006206	6206U	30,00	62,00	16,00	-	Lado Traseiro
-	OM-355	Motor	Compressor	5412400004	NJ305EW	25,00	62,00	17,00	-	
OH/OF1313 / OH/OF1314 / 1314 / 1315 / 1316 / 1317 / 1319 / L / LB / LK / LS / LA / LAK / LAS										
-		Caixa de Transferência	Eixo intermediário	198113705	HR30309J	45,00	100,00	27,25	-	Dianteiro / Traseiro
-		Caixa de Transferência	Eixo intermediário	39818305	HR33210J	50,00	90,00	32,00	-	Caixa importada
-		Caixa de Transferência	Eixo intermediário	59812805	HR33212J	60,00	110,00	38,00	-	Caixa importada
-		Caixa de Transferência	Eixo primário / superior	00198113705	HR30309J	45,00	100,00	27,25	-	Dianteiro
-		Caixa de Transferência	Eixo primário / superior	0039818305	HR33210J	50,00	90,00	32,00	-	Caixa importada
-		Caixa de Transferência	Eixo primário / superior	0019813105/0019815005	HR30308J	40,00	90,00	25,25	-	Lado Traseiro
-		Caixa de Transferência	Eixo primário / superior	0039815705	HR33209J	45,00	85,00	32,00	-	Caixa ZG500 / Lado Traseiro
-		Caixa de Transferência	Eixo primário inferior / dianteiro	0059813305	HR33113J	65,00	110,00	34,00	-	Dianteiro / Traseiro
-		Caixa de Transferência	Eixo primário inferior / dianteiro	3129811325	6308U	40,00	90,00	23,00	-	Dianteiro
-		Caixa de Transferência	Eixo primário inferior / dianteiro	0019819125	6211UC3	55,00	100,00	21,00	-	Caixa importada
-		Caixa de Transferência	Eixo primário inferior / traseiro	-	HR33112J	60,00	100,00	30,00	-	Caixa importada
-		Caixa de Transferência	Eixo primário inferior / traseiro	000628000339	NJ2211M	105,00	190,00	36,00	-	Lado Traseiro
-	Câmbios G3/40 e G3/60	Câmbio	Eixo intermediário	0019813105/0019815005	HR30308J	40,00	90,00	25,25	-	Dianteiro / Traseiro
-	Câmbios G3/60	Câmbio	Eixo primário	3459817627	QJ212N2MA	60,00	110,00	22,00	-	Dianteiro

MERCEDÉS-BENZ



01 Data de Fabricação	Motorização / Câmbio	Descrição		Número do Fabricante	NSK Número NSK	Dimensões (mm)			Qtde	Observações / Posição de Aplicação
		Grupo	Aplicação			d	D	B		
OH/OF1313 / OH/OF1314 / 1314 / 1315 / 1316 / 1317 / 1319 / L / LB / LK / LS / LA / LAK / LAS										
-		Eixo	Roda dianteira	0089810005	HR33213J	65,00	120,00	41,00	-	Eixos VL3/7D5 / Lado Interno
-	Até chassi 588185	Eixo	Roda dianteira	0039815605/0039815205	HR33214J	70,00	125,00	41,00	-	Lado Interno
-		Eixo	Roda dianteira	00039816405	HR32307J	35,00	80,00	35,75	-	Lado Externo
-		Eixo	Roda dianteira	3849817605/0089810105	HR33208J	40,00	80,00	32,00	-	Eixos VL3/7D5 / Lado Externo
-	Até chassi 588185	Eixo	Roda dianteira	0039815705	HR33209J	45,00	85,00	32,00	-	Eixos VL3/7D5 / Lado Externo
-		Eixo	Roda traseira	0029819005/0039818605	HR33019J	95,00	145,00	39,00	-	Lado Interno
-		Eixo	Roda traseira	0059818505	HR33020J	100,00	150,00	39,00	-	Eixos HH05D10 / Opcional 33020803925 / Lado Interno
-		Eixo	Roda traseira	0059818605	HR33117J	85,00	140,00	41,00	-	Eixos HH05D10 / Lado Externo
-		Eixo	Roda traseira	0029818905/0029818605	HR33215J	75,00	130,00	41,00	-	Lado Externo
-		Eixo traseiro	Diferencial / lateral coroa	0049814305	HR32018XJ	90,00	140,00	32,00	-	Eixos HH05D10 / Lado Direito e Esquerdo
-		Eixo traseiro	Diferencial / lateral coroa	0019816405	HR32020XJ	100,00	150,00	32,00	-	Eixos HL5 / Lado Direito e Esquerdo
-	OM-366 /	Elétrico	Alternador	625406303	6303DDUC3	17,00	47,00	14,00	-	Lado da Polia
-	OM-352	Elétrico	Alternador	49812425	6201U	12,00	32,00	10,00	-	Lado do Coletor (Traseiro)
-	OM-366 /	Elétrico	Alternador	625406303	62201DDU8C3E	12,00	32,00	14,00	-	Lado do Coletor (Traseiro)
-		Embreagem	Apoio	000625406104	6204DDU	20,00	47,00	14,00	-	
-	OM-314/OM-321/OM-352/ OM-352A / OM-364 / OM- 364A / OM-366 / OM-366A	Motor	Árvore de manivelas	625406204	6204DDU	20,00	47,00	14,00	-	
-	OM-352	Motor	Bomba d'água	625006206	6206U	30,00	62,00	16,00	-	Lado Traseiro
-	OM-352 / OM-366	Motor	Bomba d'água	625900208	6203UC3	17,00	40,00	12,00	-	Dianteiro / Traseiro
-	OM-366 /	Motor	Bomba d'água	625900209	6206U	30,00	62,00	16,00	-	Dianteiro
-	OM-352 / OM-366	Motor	Bomba injetora	000720030204	HR30204J	20,00	47,00	15,25	-	Lado Traseiro
-	OM-366 /	Motor	Bomba injetora	000720030203	HR30203J	17,00	40,00	13,25	-	Dianteiro
-	OM-352 / OM-366	Motor	Bomba injetora	000720030205	HR30205J	25,00	52,00	16,25	-	Dianteiro
-		Motor	Polia tensora	000635006303	6303U	17,00	47,00	14,00	-	
-		Motor	Ventilador	000635006304	6304UC3	20,00	52,00	15,00	-	Lado Traseiro
OM-366 / 352 / M-352 L / LO-608 / 708 / 709 / 710 / 712										
-		Motor	Virabrequim	N000625406204	6204DDU	20,00	47,00	14,00	-	
RS / RSD / RST / ST / U / UP-370 / 371										
-		Eixo	Roda traseira	-	HR32019XJ	95,00	145,00	32,00	-	Lado Externo
-		Elétrico	Polia tensora	N000625106304	6304UC3	20,00	52,00	15,00	-	
-	OM-355	Motor	Bomba Injetora	-	HR32205	25,00	52,00	19,25	-	

MERCEDÉS-BENZ



	01 Data de Fabricação	Motorização / Câmbio	Descrição		Número do Fabricante	NSK Número NSK	Dimensões (mm)			Qtde	Observações / Posição de Aplicação
			Grupo	Aplicação			d	D	B		
RANDON	DIVERSOS MODELOS										
	-		Eixo	Roda	-	HR32216J	80,00	140,00	35,25	-	Lado Externo
	-		Eixo	Roda	-	HR32218J	90,00	160,00	42,50	-	Lado Interno
SCANIA	101 / 110 (B / LELS) / 111 (B / L / LSELT) / 111 (ARTB) / 115 / 116 (BR)										
	-		Câmbio	Eixo intermediário	14096	6309ZNR3	45,00	100,00	25,00	-	Lado Traseiro
	-		Cardan	Suporte de eixo cardan	14093	6211U	55,00	100,00	21,00	-	
	-		Eixo	Roda dianteira	179427	HR32311J	55,00	120,00	45,50	-	Lado Interno
	-		Eixo	Roda dianteira	14698	HR32308J	40,00	90,00	35,25	-	Lado Externo
	-		Eixo	Roda traseira	14835	HR32218J	90,00	160,00	42,50	-	Lado Interno e Externo
	-		Eixo traseiro	Diferencial / lateral coroa	174631	HR30217J	85,00	150,00	30,50	-	Lado Direito e Esquerdo
	-		Elétrico	Alternador	-	6202U	15,00	35,00	11,00	-	Lado da Polia
	-		Elétrico	Alternador	-	6201U	12,00	32,00	10,00	-	Lado do Coletor (Traseiro)
	-		Embreagem	Apoio	168248	6305DDU	25,00	62,00	17,00	-	
	-		Motor	Bomba d'água	2288365	6305DDU	25,00	62,00	17,00	-	Dianteiro
	-		Motor	Bomba d'água	14090	6205DDUC3	25,00	52,00	15,00	-	Lado Traseiro
	-		Motor	Bomba injetora	14091	6207U	35,00	72,00	17,00	-	Dianteiro
	-		Motor	Bomba injetora	140180	6007U	35,00	62,00	14,00	-	Lado Traseiro
	-		Motor	Bomba óleo	152897	6304U	20,00	52,00	15,00	-	
	-		Motor	Compressor	14091	6207U	35,00	72,00	17,00	-	Dianteiro
	-		Motor	Compressor	141930	6011U	55,00	90,00	18,00	-	Lado Traseiro
	-		Motor	Polia tensora	139246	6205DDU	25,00	52,00	15,00	-	
	-		Tomada de Força	Eixo de saída	14614	HR32306J	30,00	72,00	28,75	-	EGR 86
	-		Tomada de Força	Eixo de saída	214104	HR32208J	40,00	80,00	24,75	-	EGR86 / Lado Traseiro
110 / 111 / 112 / 113 / 140 / 180											
-		Bomba de Combustível	Bomba de Combustível	-	6007DDUC3	35,00	62,00	14,00	-		
111 / 112 / 113											
-		Suporte de eixo	Suporte de eixo	-	6211DDUC3	55,00	100,00	21,00	-		
111 / 112 / 113 / 142 / 143 / L75 / L76 / 140 / LK 141											
-		Cardan	Suporte de eixo cardan	1001	6211U	55,00	100,00	21,00	-		



01 Data de Fabricação	Motorização / Câmbio	Descrição		Número do Fabricante	NSK Número NSK	Dimensões (mm)			Qtde	Observações / Posição de Aplicação
		Grupo	Aplicação			d	D	B		
112 (F / K / S / R / T)										
-		Câmbio	Eixo secundário	284843	HR33208J	40,00	80,00	32,00	-	770/G 776
-		Cardan	Suporte de eixo cardan	14093	6211U	55,00	100,00	21,00	-	TA 60
-		Eixo	Roda dianteira	179427	HR32311J	55,00	120,00	45,50	-	AM 55 / Lado Interno
-		Eixo	Roda dianteira	14836	HR32312J	60,00	130,00	48,50	-	AM 60 / Lado Interno
-		Eixo	Roda dianteira	14698	HR32308J	40,00	90,00	35,25	-	AM 55 / Lado Externo
-		Eixo	Roda dianteira	14623	HR32309J	45,00	100,00	38,25	-	AM 60 / Lado Externo
-		Eixo	Roda traseira	14835	HR32218J	90,00	160,00	42,50	-	AD 8 x 20 / Lado interno e externo
-		Eixo	Roda traseira	291060/1524625	HM218248RG3/210RG	89,97	146,98	40,00	-	AD 8 x 20 - roda disco
-		Eixo traseiro	Diferencial / lateral coroa	174717	HR30217J	85,00	150,00	30,50	-	Lado Direito e Esquerdo
-		Eixo traseiro	Diferencial / planetária	274114	HR32020XJ	100,00	150,00	32,00	-	RBP 830
-		Elétrico	Alternador	220137	6303DDUC3	17,00	47,00	14,00	-	Lado da Polia
-		Embreagem	Apoio	168248	6305DDU	25,00	62,00	17,00	-	
-		Embreagem	Desengate	215139	6014DDU	70,00	110,00	20,00	-	
-		Embreagem	Desengate	14831	6212U	60,00	110,00	22,00	-	
-		Motor	Bomba d'água	2288365	6305DDU	25,00	62,00	17,00	-	Dianteiro
-		Motor	Bomba d'água	258267	6305DDUC3	25,00	62,00	17,00	-	Lado Traseiro
-		Motor	Bomba de óleo	240288/152897	6304U	20,00	52,00	15,00	-	
-		Motor	Bomba direção	144280	6004U	20,00	42,00	12,00	-	
-		Motor	Bomba injetora	14091	6207U	35,00	72,00	17,00	-	Dianteiro
-		Motor	Bomba injetora	140180	6007U	35,00	62,00	14,00	-	Lado Traseiro
-		Motor	Compressor	14091	6207U	35,00	72,00	17,00	-	Dianteiro
-		Motor	Compressor	141930	6011U	55,00	90,00	18,00	-	Lado Traseiro
-		Motor	Polia tensora	228836	6205DDU	25,00	52,00	15,00	-	
-		Motor	Ventilador	168248	6305DDU	25,00	62,00	17,00	-	
-		Motor	Virabrequim	168248	6305DDU	25,00	62,00	17,00	-	Ponta
-	EGR 870 / EG 750	Tomada de Força	Eixo de saída	14614	HR32306J	30,00	72,00	28,75	-	Dianteiro
-	EGR 870 / EG 750	Tomada de Força	Eixo de saída	214104	HR32208J	40,00	80,00	24,75	-	Lado Traseiro

SCANIA



01 Data de Fabricação	Motorização / Câmbio	Descrição		Número do Fabricante	NSK Número NSK	Dimensões (mm)			Qtde	Observações / Posição de Aplicação
		Grupo	Aplicação			d	D	B		
140 (LK / LKS) / 142 (E / MA)										
-	GR 870	Câmbio	Eixo secundário	284843	HR33208J	40,00	80,00	32,00	-	Dianteiro
-	EGR 870	Cardan	Suporte de eixo cardan	14381	6212U	60,00	110,00	22,00	-	
-	AM 55	Eixo	Roda dianteira	179427	HR32311J	55,00	120,00	45,50	-	Lado Interno
-	AM 55	Eixo	Roda dianteira	14698	HR32308J	40,00	90,00	35,25	-	Lado Externo
-		Eixo	Roda dianteira	14836	HR32312J	60,00	130,00	48,50	-	Lado Interno
-		Eixo	Roda dianteira	14623	HR32309J	45,00	100,00	38,25	-	Lado Externo
-	AD90	Eixo	Roda traseira	14835	HR32218J	90,00	160,00	42,50	-	Lado Interno e Externo
-		Eixo	Roda traseira	33948	HR32219J	95,00	170,00	45,50	-	Lado Interno e Externo
-	6x4TRBP830 / RP830	Eixo traseiro	Diferencial / lateral coroa	174717	HR30217J	85,00	150,00	30,50	-	Lado Direito e Esquerdo
-	RBP830	Eixo traseiro	Diferencial / planetária	274114	HR32020XJ	100,00	150,00	32,00	-	
-		Elétrico	Alternador	220137	6303DDUC3	17,00	47,00	14,00	-	Lado da Polia
-		Elétrico	Alternador	-	6202U	15,00	35,00	11,00	-	Lado da Polia
-		Elétrico	Alternador	-	6201U	12,00	32,00	10,00	-	Lado do Coletor (Traseiro)
-		Embreagem	Apoio	168248	6305DDU	25,00	62,00	17,00	-	
-		Embreagem	Desengate	14831	6212U	60,00	110,00	22,00	-	
-		Motor	Bomba d'água	14090	6205DDUC3	25,00	52,00	15,00	-	
-		Motor	Bomba injetora	170727	6205UC3	25,00	52,00	15,00	-	Lado Traseiro
-		Motor	Bomba injetora	170793	6305UC3	25,00	62,00	17,00	-	Lado Traseiro
-		Motor	Compressor	14091	6207U	35,00	72,00	17,00	-	Dianteiro
-		Motor	Compressor	141930	6011U	55,00	90,00	18,00	-	Lado Traseiro
-		Motor	Direção	174668	6007U	35,00	62,00	14,00	-	Pinhão
-		Motor	Direção	14125	6304U	20,00	52,00	15,00	-	
-		Motor	Ventilador	14091	6207U	35,00	72,00	17,00	-	Dianteiro
-		Motor	Ventilador	14610	6307U	35,00	80,00	21,00	-	Lado Traseiro
-		Tomada de Força	Eixo de saída	214104	HR32208J	40,00	80,00	24,75	-	EGR 860 / Lado Traseiro
-		Tomada de Força	Eixo de saída	14614	HR32306J	30,00	72,00	28,75	-	EGR 8601
142 (E / MA)										
-		Cardan	Suporte de eixo cardan	-	6212U	60,00	110,00	22,00	-	
-		Motor	Bomba Injetora	-	6305U	25,00	62,00	17,00	-	Lado Traseiro

SCANIA



01 Data de Fabricação	Motorização / Câmbio	Descrição		Número do Fabricante	NSK Número NSK	Dimensões (mm)			Qtde	Observações / Posição de Aplicação
		Grupo	Aplicação			d	D	B		
142E										
-		Diferencial	Acionamento da engrenagem	-	HR32020XJ	100,00	150,00	32,00	-	Dianteiro
-		Embreagem	Desengate	-	6212U	60,00	110,00	22,00	-	
75 / 76 (B / L / LS)										
-	Câmbio G505/655	Câmbio	Eixo intermediário	14096	6309ZNR3	45,00	100,00	25,00	-	Lado Traseiro
-		Cardan	Suporte de eixo cardan	14093	6211U	55,00	100,00	21,00	-	G 655/G505
-		Diferencial	Diferencial	-	HR32313J	65,00	140,00	51,00	-	Ambos os lados
-		Diferencial	Pinhão	-	HR31314J	70,00	150,00	38,00	-	Lado Traseiro
-		Eixo	Roda dianteira	179427	HR32311J	55,00	120,00	45,50	-	Lado Interno
-		Eixo	Roda dianteira	14698	HR32308J	40,00	90,00	35,25	-	Lado Externo
-		Eixo	Roda traseira	14835	HR32218J	90,00	160,00	42,50	-	Lado Interno e Externo
-		Eixo traseiro	Diferencial / caixa satélite lateral	144710	HR32313J	65,00	140,00	51,00	-	Lado Direito
-		Eixo traseiro	Diferencial / eixo reduzida	174631/174717	HR30217J	85,00	150,00	30,50	-	Lado Direito e Esquerdo
-		Eixo traseiro	Diferencial / lateral coroa	174631	HR30217J	85,00	150,00	30,50	-	Lado Direito e Esquerdo
-		Elétrico	Alternador	-	6202U	15,00	35,00	11,00	-	Lado da Polia
-		Elétrico	Alternador	210998	6201ZC3	12,00	32,00	10,00	-	Lado do Coletor (Traseiro)
-		Elétrico	Polia Tensora	-	6205U	25,00	52,00	15,00	-	
-		Embreagem	Apoio	168248	6305DDU	25,00	62,00	17,00	-	
-		Motor	Bomba d'água	14090	6205DDUC3	25,00	52,00	15,00	-	Lado Traseiro
-		Motor	Bomba d'água	33108	6305DDU	25,00	62,00	17,00	-	Dianteiro
-		Motor	Bomba de óleo	152897	6304U	20,00	52,00	15,00	-	
-		Motor	Bomba injetora	14091	6207U	35,00	72,00	17,00	-	Dianteiro
-		Motor	Bomba injetora	132649	6207U	35,00	72,00	17,00	-	Lado Traseiro
-		Motor	Compressor	14091	6207U	35,00	72,00	17,00	-	Dianteiro
-		Motor	Compressor	141930	6011U	55,00	90,00	18,00	-	Lado Traseiro
-		Motor	Compressor	-	6011U	55,00	90,00	18,00	-	Dianteiro
-		Motor	Polia tensora	139246	6205DDU	25,00	52,00	15,00	-	

SCANIA



01 Data de Fabricação	Motorização / Câmbio	Descrição		Número do Fabricante	NSK Número NSK	Dimensões (mm)			Qtde	Observações / Posição de Aplicação
		Grupo	Aplicação			d	D	B		
B / L / LS / 75										
-		Motor	Bomba d'água	-	6204U	20,00	47,00	14,00	-	Dianteiro
B / L / LS / 75 / 110 BR-115 / 116										
-		Motor	Bomba d'água	-	6305U	25,00	62,00	17,00	-	Dianteiro
B / L / LS / 75 / 76 / 101 / 111 / 110 / F / K / S / 112 / 142E / 142 MA										
-		Motor	Compressor	-	6207U	35,00	72,00	17,00	-	Dianteiro
B / L / LS / 75 / 76 / 110 LK / LKS-140 / 142MA										
-		Motor	Bomba d'água	-	6205U	25,00	52,00	15,00	-	Lado Traseiro
B / L / LS / 75 / 76 / 111 / B-110 / F / K / S / 112 / BR-115 / 116 / 142E										
-		Diferencial	Coroa lateral	-	HR30217J	85,00	150,00	30,50	-	Ambos os lados
B / L / LS / LT / 101 / 111										
-		Diferencial	Eixo da redução	-	HR30217J	85,00	150,00	30,50	-	Ambos os lados
-		Motor	Bomba d'água	258267	6305U	25,00	62,00	17,00	-	Lado Traseiro
B / L / LS / LT / 101 / 111 / 110										
-		Elétrico	Alternador	-	6202U	15,00	35,00	11,00	-	Lado da Polia
B / L / LS / LT / 101 / 111 / 110 F / K / L-112 BR-115 / 116										
-		Motor	Bomba Injetora	-	6007U	35,00	62,00	14,00	-	Lado Traseiro
B / L / LS / LT / 101 / 111 F / K / L-112 BR-115 / 116										
-		Motor	Bomba d'água	-	6205U	25,00	52,00	15,00	-	Dianteiro
B / L / LS / LT / 75 / 76 / 101 / 111 / 110										
-		Embreagem	Alavanca	-	6201U	12,00	32,00	10,00	-	
B / L / LS / LT / 75 / 76 / 101 / 111 / 110 F / K / L-112 BR-115 / 116										
-		Eixo	Roda traseira	-	HR32218J	90,00	160,00	42,50	-	Lado Interno
-		Motor	Bomba de óleo	288767	6304UC3	20,00	52,00	15,00	-	
-		Motor	Bomba Injetora	-	6207U	35,00	72,00	17,00	-	Dianteiro
B / L / LS / LT / 75 / 76 / 101 / 111 / 110 F / K / L-112 LK / LKS- 140 / 142E										
-		Cardan	Suporte de eixo cardan	14093	6211U	55,00	100,00	21,00	-	
B / L / LS / LT / 75 / 76 / 101 / 111 / 110 F / K / S- 112 BR- 115 / 116 / 142 MA										
-		Suspensão	Roda dianteira	-	HR32308J	40,00	90,00	35,25	-	Lado Externo

SCANIA



01 Data de Fabricação	Motorização / Câmbio	Descrição		Número do Fabricante	NSK Número NSK	Dimensões (mm)			Qtde	Observações / Posição de Aplicação
		Grupo	Aplicação			d	D	B		
B / L / LS / LT / 75 / 76 / 101 / 111 F / K / S- 112 BR-115 / 116										
-		Diferencial	Pinhão	-	HR31312J	15,00	130,00	33,50	-	Dianteiro / Traseiro
B / L / LS / LT / 75 / 76 / 110										
-		Elétrico	Alternador	-	6201U	12,00	32,00	10,00	-	Lado do Coletor (Traseiro)
BR-115 / 116										
-		Elétrico	Polia	-	6305U	25,00	62,00	17,00	-	
DIVERSOS MODELOS										
-		Rodoar	Rodoar	777121818	6201DDU	12,00	32,00	10,00	-	
F / K / S / 112										
-		Embreagem	Desengate	-	6014U	70,00	110,00	20,00	-	
-		Motor	Virabrequim	-	6305U	25,00	62,00	17,00	-	
F / K / S / 112 / 142 (E / MA)										
-		Elétrico	Alternador	-	6303U	17,00	47,00	14,00	-	Lado da Polia
F / K / S / 112 / BR-115 / 116										
-		Elétrico	Polia Tensora	228836	6205DDU	25,00	52,00	15,00	-	
F / K / S / 112 LK / LKS-140 / 142E										
-		Eixo	Roda dianteira	-	HR32309J	45,00	100,00	38,25	-	Lado Externo
-		Eixo	Roda dianteira	-	HR32312J	60,00	130,00	48,50	-	Lado Interno
L / LS / 110										
-		Suspensão	Roda dianteira	-	HR31309J	45,00	100,00	27,25	-	Lado Externo
L / LS / LT / 111										
-		Diferencial	Pinhão	-	HR31313J	65,00	140,00	36,00	-	Lado Traseiro
L / LS / LT / 111 / 142MA										
-		Diferencial	Coroa lateral	-	HR33017J	85,00	130,00	36,00	-	Dianteiro
L / LS / LT / 111 / F / K / S / 112 / 142MA										
-		Diferencial	Coroa lateral	-	HR32022XJ	110,00	170,00	38,00	-	Lado Esquerdo

SCANIA



01 Data de Fabricação	Motorização / Câmbio	Descrição		Número do Fabricante	NSK Número NSK	Dimensões (mm)			Qtde	Observações / Posição de Aplicação
		Grupo	Aplicação			d	D	B		
LK / LKS / 140										
-		Eixo	Roda traseira	-	2219	95,00	170,00	43,00	-	Lado Interno
-		Elétrico	Alternador	-	6202U	15,00	35,00	11,00	-	Lado da Polia
-		Elétrico	Alternador	-	6201U	12,00	32,00	10,00	-	Lado do Coletor (Traseiro)
-		Motor	Compressor	-	6207U	35,00	72,00	17,00	-	Dianteiro
-		Motor	Ventilador	-	6207U	35,00	72,00	17,00	-	Dianteiro
-		Motor	Ventilador	-	6307U	35,00	80,00	21,00	-	Lado Traseiro
LK / LKS / 140 / 142E										
-		Motor	Bomba Injetora	-	6205U	25,00	52,00	15,00	-	Lado Traseiro
P93 / F113 / L113 / K113 / R113 / T113 / R143										
-	G 770/GR 871	Câmbio	Eixo secundário	284843	HR33208J	40,00	80,00	32,00	-	Dianteiro
-		Cardan	Suporte de eixo cardan	14093	6211U	55,00	100,00	21,00	-	
-		Direção	Bomba	144280	6004U	20,00	42,00	12,00	-	
-	AM55	Eixo	Roda dianteira	179427	HR32311J	55,00	120,00	45,50	-	Lado Interno
-	AM 60	Eixo	Roda dianteira	14836	HR32312J	60,00	130,00	48,50	-	Lado Interno
-	AM55	Eixo	Roda dianteira	14698	HR32308J	40,00	90,00	35,25	-	Lado Externo
-	AM 60	Eixo	Roda dianteira	14623	HR32309J	45,00	100,00	38,25	-	Lado Externo
-	AD/AS 90	Eixo	Roda traseira	14835	HR32218J	90,00	160,00	42,50	-	Lado Interno e Externo
-	AM 55	Eixo	Roda traseira	179427	HR32311J	55,00	120,00	45,50	-	Lado Interno
-		Eixo	Roda traseira	14698	HR32308J	40,00	90,00	35,25	-	Lado Externo
-	R770	Eixo traseiro	Diferencial / lateral coroa	174717	HR30217J	85,00	150,00	30,50	-	Lado Direito e Esquerdo
-	R780	Eixo traseiro	Diferencial / lateral coroa	1309568	JHM522649R/JHM522610R	110,00	180,00	47,00	-	Lado Esquerdo
-	RBP 831	Eixo traseiro	Diferencial / planetária	274114	HR32020XJ	100,00	150,00	32,00	-	
-		Eixo traseiro	Roda / eixo de apoio	14836	HR32312J	60,00	130,00	48,50	-	Lado Interno
-	ASA 60	Eixo traseiro	Roda / eixo de apoio	14623	HR32309J	45,00	100,00	38,25	-	Lado Externo
-		Embreagem	Desengate	215139	6014DDU	70,00	110,00	20,00	-	
-		Motor	Bomba d'água	258267	6305DDUC3	25,00	62,00	17,00	-	Dianteiro
-		Motor	Bomba d'água	228836	6205DDU	25,00	52,00	15,00	-	Lado Traseiro
-		Motor	Bomba de óleo	144280	6004U	20,00	42,00	12,00	-	
-		Motor	Bomba de óleo	152897	6304U	20,00	52,00	15,00	-	



01 Data de Fabricação	Motorização / Câmbio	Descrição		Número do Fabricante	NSK Número NSK	Dimensões (mm)			Qtde	Observações / Posição de Aplicação
		Grupo	Aplicação			d	D	B		
P93 / F113 / L113 / K113 / R113 / T113 / R143										
-		Motor	Bomba injetora	14091	6207U	35,00	72,00	17,00	-	Dianteiro
-		Motor	Bomba injetora	140180	6007U	35,00	62,00	14,00	-	Lado Traseiro
-		Motor	Polia tensora	228836	6205DDU	25,00	52,00	15,00	-	
-		Motor	Virabrequim	168248	6305DDU	25,00	62,00	17,00	-	Ponta
-		Tomada de Força	Eixo de saída	14614	HR32306J	30,00	72,00	28,75	-	EGR 877
-		Tomada de Força	Eixo de saída	214104	HR32208J	40,00	80,00	24,75	-	EGR 877 / Lado Traseiro
P94 CB / P114 / T114 CB / R124, K124CA / T124 / P124 CA e CB										
-		Câmbio	Eixo principal	1304315	6312UC3	60,00	130,00	31,00	-	Caixas GR801, GR900, GRS 900
-		Câmbio	Planetária	1304315	6312UC3	60,00	130,00	31,00	-	Caixas GR801, GR900, GRS 900 RBP832
-	AM60	Eixo	Roda dianteira	14623	HR32309J	45,00	100,00	38,25	-	Lado Interno
-	AM55	Eixo	Roda dianteira	179427	HR32311J	55,00	120,00	45,50	-	Lado Interno
-		Eixo	Roda dianteira	14836	HR32312J	60,00	130,00	48,50	-	AM 60 / Lado Externo
-		Eixo	Roda dianteira	14698	HR32308J	40,00	90,00	35,25	-	AM 55 / Lado Externo
-		Eixo	Roda traseira	291060	HM218248RG3/210RG	89,97	146,98	40,00	-	Lado interno e externo
-		Eixo dianteiro	Suspensão	1382900	HR32308J	40,00	90,00	35,25	-	EixoAM620,AMA860,AM920, AM740, AM900, AMD900
-		Eixo traseiro	Balança	322747	HR32308J	40,00	90,00	35,25	-	Tempera especial
-		Eixo traseiro	Braço de balanço	123630	HR32220J	100,00	180,00	49,00	-	Eixo AS900 / Lado Direito
-		Eixo traseiro	Braço de balanço	123629	HR32316J	80,00	170,00	61,50	-	Lado Esquerdo
-		Eixo traseiro	Braço de balanço	202635	HR32207J	35,00	72,00	24,25	-	
-		Eixo traseiro	Carcaça da redução	345833	HR33212J	60,00	110,00	38,00	-	Diferencial RB660
-		Eixo traseiro	Diferencial / coroa	1364631	HR33017J	85,00	130,00	36,00	-	Diferencial R660/ R560/ RB660 / Lado Direito
-		Eixo traseiro	Diferencial / coroa	1309570	HR33018J	90,00	140,00	39,00	-	Diferencial R780 / Lado Direito
-		Eixo traseiro	Diferencial / coroa	1105776	JM720249RG3/210RG	100,00	155,00	36,00	-	Diferencial R660/ R560 / Lado Esquerdo
-		Eixo traseiro	Diferencial / coroa	1309568	JHM522649R/JHM522610R	110,00	180,00	47,00	-	Diferencial R780 / Lado Esquerdo
-		Eixo traseiro	Diferencial / engrenagem central	1364630	HR32020XJ	100,00	150,00	32,00	-	Diferencial R642, RBP831
-		Eixo traseiro	Diferencial / pinhão	345833	HR33212J	60,00	110,00	38,00	-	Diferencial RB660 / Lado Externo



01 Data de Fabricação	Motorização / Câmbio	Descrição		Número do Fabricante	NSK Número NSK	Dimensões (mm)			Qtde	Observações / Posição de Aplicação
		Grupo	Aplicação			d	D	B		
-		Eixo traseiro	Diferencial / ponta do pinhão	1331313	N2211W	55,00	100,00	25,00	-	Diferencial RB660
-		Eixo traseiro	Eixo de apoio / suspensão	322747	HR32308J	40,00	90,00	35,25	-	Eixo ARA 900/ ARA820/ ASQ1000
-		Eixo traseiro	Eixo de apoio / suspensão	291060	HM218248RG3/210RG	89,97	146,98	40,00	-	AS90
-		Embreagem	Desengate	1319737	6014DDU	70,00	110,00	20,00	-	
101 (L / LS) / 111 (B) / 111 ARTICULADO (B)										
-	Câmbio G 760 / 761	Câmbio	Eixo Intermediário	194541	NU309EW	45,00	100,00	25,00	-	Lado Traseiro
-	Câmbio G 760 / 761	Câmbio	Eixo secundário	194540	NU2306W	30,00	72,00	27,00	-	Dianteiro
-		Cardan	Suporte	14093	6211U	55,00	100,00	21,00	-	
-		Eixo	Roda dianteira	179427	HR32311J	55,00	120,00	45,50	-	Lado Interno
-		Eixo	Roda dianteira	14698	HR32308J	40,00	90,00	35,25	-	Lado Externo
-		Eixo	Roda traseira	14835	HR32218J	90,00	160,00	42,50	-	Lado Interno e Externo
-		Eixo traseiro	Diferencial / coroa lateral	174717	HR30217J	85,00	150,00	30,50	-	Lado Direito e Esquerdo
-		Elétrico	Alternador	193700	6202DDU	15,00	35,00	11,00	-	Lado da Polia
-		Elétrico	Alternador	210998	6201DDU	12,00	32,00	10,00	-	Lado do Coletor (Traseiro)
-		Embreagem	Alavanca	241863	6201ZZ	12,00	32,00	10,00	-	
-		Embreagem	Apoio	168248	6305DDU	25,00	62,00	17,00	-	
-		Motor	Bomba d'água	228836	6205DDU	25,00	52,00	15,00	-	Dianteiro
-		Motor	Bomba d'água	258267	6305U	25,00	62,00	17,00	-	Lado Traseiro
-		Motor	Bomba de óleo	152897	6304U	20,00	52,00	15,00	-	
-		Motor	Bomba injetora	14091	6207U	35,00	72,00	17,00	-	Dianteiro
-		Motor	Bomba injetora	140180	6007U	35,00	62,00	14,00	-	Lado Traseiro
-		Motor	Compressor	14091	6207U	35,00	72,00	17,00	-	Dianteiro
-		Motor	Compressor	141930	6011UC3	55,00	90,00	18,00	-	Lado Traseiro
110 (B / L / LS)										
-		Motor	Compressor	141930	6011UC3	55,00	90,00	18,00	-	Lado Traseiro



01 Data de Fabricação	Motorização / Câmbio	Descrição		Número do Fabricante	NSK Número NSK	Dimensões (mm)			Qtde	Observações / Posição de Aplicação
		Grupo	Aplicação			d	D	B		
110 (B)										
-		Câmbio	Eixo da ré	174668	6007UC3	35,00	62,00	14,00	-	Caixa G 504 / Dianteiro e Traseiro
-		Câmbio	Eixo Intermediário	254210	6312NRC3	60,00	130,00	31,00	-	Caixa GR 860
-		Câmbio	Eixo Intermediário	14096	6309NRC3	45,00	100,00	25,00	-	Caixa G 504 / Lado Traseiro
-		Câmbio	Eixo Intermediário	194541	NU309EW	45,00	100,00	25,00	-	Caixa G 761 / Lado Traseiro
-		Câmbio	Eixo primário	33021	6313NRC3	55,00	120,00	29,00	-	Caixa G 504 / Lado Traseiro
-		Câmbio	Eixo secundário	194540	NU2306W	30,00	72,00	27,00	-	Caixa G761
-		Câmbio	Eixo secundário	33021	6313NRC3	55,00	120,00	29,00	-	Caixa G 504 / Lado Traseiro
-		Câmbio	Eixo secundário	194453	6314NRC3	70,00	150,00	35,00	-	Caixa GR 860 / Lado Traseiro
-		Câmbio	Planetário / eixo secundário	194410	6913	65,00	90,00	13,00	-	Caixa GR 860
-		Câmbio	Planetário / eixo secundário	194508	6215NRC3	75,00	130,00	25,00	-	Caixa GR 860 / Lado Traseiro
-		Cardan	Suporte	14093	6211U	55,00	100,00	21,00	-	EGR86
-		Eixo	Roda dianteira	179427	HR32311J	55,00	120,00	45,50	-	Lado Interno
-		Eixo	Roda dianteira	14698	HR32308J	40,00	90,00	35,25	-	Lado Externo
-		Eixo	Roda traseira	14835	HR32218J	90,00	160,00	42,50	-	Lado Interno e Externo
-		Eixo traseiro	Diferencial / coroa lateral	174717	HR30217J	85,00	150,00	30,50	-	Lado Direito e Esquerdo
-		Eixo traseiro	Diferencial / pinhão	194137	HR32315J	75,00	160,00	58,00	-	Diferencial R 751 / Lado Traseiro
-		Elétrico	Alternador	-	6202U	15,00	35,00	11,00	-	Lado da Polia
-		Elétrico	Alternador	-	6201U	12,00	32,00	10,00	-	Lado do Coletor (Traseiro)
-		Embreagem	Apoio	168248	6305DDU	25,00	62,00	17,00	-	
-		Motor	Bomba d'água	33108	6305U	25,00	62,00	17,00	-	Dianteiro
-		Motor	Bomba d'água	14090	6205U	25,00	52,00	15,00	-	Lado Traseiro
-		Motor	Bomba de óleo	152897	6304U	20,00	52,00	15,00	-	
-		Motor	Bomba injetora	14091	6207U	35,00	72,00	17,00	-	Dianteiro
-		Motor	Bomba injetora	140180	6007U	35,00	62,00	14,00	-	Lado Traseiro
-		Motor	Compressor	14091	6207U	35,00	72,00	17,00	-	Dianteiro
-		Motor	Polia tensora	139246	6205DU	25,00	52,00	15,00	-	
-		Tomada de força	Eixo de saída	14614	HR32306J	30,00	72,00	28,75	-	EGR86
-		Tomada de força	Eixo de saída	214104	HR32208J	40,00	80,00	24,75	-	EGR 86 / Lado Traseiro



01 Data de Fabricação	Motorização / Câmbio	Descrição		Número do Fabricante	NSK Número NSK	Dimensões (mm)			Qtde	Observações / Posição de Aplicação
		Grupo	Aplicação			d	D	B		
110 (L / LS)										
-		Câmbio	Eixo Intermediário	254210	6312NRC3	60,00	130,00	31,00	-	Caixa GR 860
-		Câmbio	Eixo secundário	194453	6314NRC3	70,00	150,00	35,00	-	Caixa GR 860 / Lado Traseiro
-		Câmbio	Planetário / eixo secundário	194410	6913	65,00	90,00	13,00	-	Caixa GR 860
-		Câmbio	Planetário / eixo secundário	194508	6215NRC3	75,00	130,00	25,00	-	Caixa GR 860 / Lado Traseiro
-		Cardan	Suporte	14093	6211U	55,00	100,00	21,00	-	EGR 86
-		Eixo	Roda dianteira	179427	HR32311J	55,00	120,00	45,50	-	Lado Interno
-		Eixo	Roda dianteira	14698	HR32308J	40,00	90,00	35,25	-	Lado Externo
-		Eixo	Roda traseira	14835	HR32218J	90,00	160,00	42,50	-	Lado Interno e Externo
-		Eixo traseiro	Diferencial / pinhão	194137	HR32315J	75,00	160,00	58,00	-	Diferencial R 751 / Lado Traseiro
-		Eixo traseiro	Terceiro eixo / balanc.	123630	HR32220J	100,00	180,00	49,00	-	Lado Interno
-		Eixo traseiro	Terceiro eixo / jumelo	202635	HR32207J	35,00	72,00	24,25	-	Lado Direito e Esquerdo
-		Elétrico	Alternador	193700	6202DDU	15,00	35,00	11,00	-	Lado da Polia
-		Elétrico	Alternador	210998	6201DDU	12,00	32,00	10,00	-	Lado do Coletor (Traseiro)
-		Embreagem	Alavanca	241863	6201ZZ	12,00	32,00	10,00	-	
-		Embreagem	Apoio	168248	6305DDU	25,00	62,00	17,00	-	
-		Motor	Bomba d'água	33108	6305U	25,00	62,00	17,00	-	Dianteiro
-		Motor	Bomba d'água	14090	6205U	25,00	52,00	15,00	-	Lado Traseiro
-		Motor	Bomba de óleo	152897	6304U	20,00	52,00	15,00	-	
-		Motor	Bomba injetora	14091	6207U	35,00	72,00	17,00	-	Dianteiro
-		Motor	Bomba injetora	140180	6007U	35,00	62,00	14,00	-	Lado Traseiro
-		Motor	Compressor	14091	6207U	35,00	72,00	17,00	-	Dianteiro
-		Tomada de força	Eixo de saída	14614	HR32306J	30,00	72,00	28,75	-	EGR 86
-		Tomada de força	Eixo de saída	214104	HR32208J	40,00	80,00	24,75	-	EGR 86 / Lado Traseiro

SCANIA



01 Data de Fabricação	Motorização / Câmbio	Descrição		Número do Fabricante	NSK Número NSK	Dimensões (mm)			Qtde	Observações / Posição de Aplicação
		Grupo	Aplicação			d	D	B		
111 (L / LS / LT)										
-		Câmbio	Eixo Intermediário	194049	BL312	60,00	130,00	31,00	-	Caixa GR 860
-		Câmbio	Eixo secundário	194453	6314NRC3	70,00	150,00	35,00	-	Caixa GR 860 / Lado Traseiro
-		Câmbio	Planetário / eixo secundário	194410	6913	65,00	90,00	13,00	-	GR 860
-		Câmbio	Planetário / eixo secundário	194508	6215NRC3	75,00	130,00	25,00	-	Caixa GR 860 / Lado Traseiro
-		Cardan	Suporte	14093	6211U	55,00	100,00	21,00	-	
-		Eixo	Roda dianteira	179427	HR32311J	55,00	120,00	45,50	-	Lado Interno
-		Eixo	Roda dianteira	14698	HR32308J	40,00	90,00	35,25	-	Lado Externo
-		Eixo	Roda traseira	14835	HR32218J	90,00	160,00	42,50	-	Com 3º eixo
-	R 752 para 111 L, LS opcional	Eixo traseiro	Diferencial / coroa lateral	264960	HR32022XJ	110,00	170,00	38,00	-	Lado Esquerdo
-	R 752 para 111 L LS opcional	Eixo traseiro	Diferencial / coroa lateral	264961	HR33017J	85,00	130,00	36,00	-	Lado Direito
-	RB 651 para 111 LT opcional/RB 652 para 111 LT normal/R 651 para 111 LT 2ª diferencial	Eixo traseiro	Diferencial / coroa lateral	174717	HR30217J	85,00	150,00	30,50	-	Lado Direito e Esquerdo
-	RB 651 para 111 LT opcional	Eixo traseiro	Diferencial / divisor de torque	194047	68450R/68712R	114,30	180,98	34,925	-	Dianteiro
-	RB 652 para 111 LT normal	Eixo traseiro	Diferencial / divisor de torque	194047	68450R/68712R	114,30	180,98	34,925	-	
-	R 751 para 111 L L5 111 normal	Eixo traseiro	Diferencial / pinhão	194137	HR32315J	75,00	160,00	58,00	-	Lado Traseiro
-		Eixo traseiro	Terceiro eixo / balanc.	123630	HR32220J	100,00	180,00	49,00	-	Lado Interno
-		Eixo traseiro	Terceiro eixo / balanc.	123629	HR32316J	80,00	170,00	61,50	-	Lado Externo
-		Eixo traseiro	Terceiro eixo / jumelo	202635	HR32207J	35,00	72,00	24,25	-	Lado Direito e Esquerdo
-		Elétrico	Alternador	193700	6202DDU	15,00	35,00	11,00	-	Lado da Polia
-		Elétrico	Alternador	210998	6201DDU	12,00	32,00	10,00	-	Lado do Coletor (Traseiro)
-		Motor	Bomba d'água	228836	6205DDU	25,00	52,00	15,00	-	Dianteiro
-		Motor	Bomba d'água	258267	6305U	25,00	62,00	17,00	-	Lado Traseiro
-		Motor	Bomba de óleo	152897	6304U	20,00	52,00	15,00	-	
-		Motor	Bomba injetora	14091	6207U	35,00	72,00	17,00	-	Dianteiro
-		Motor	Bomba injetora	140180	6007U	35,00	62,00	14,00	-	Lado Traseiro
-		Motor	Compressor	14091	6207U	35,00	72,00	17,00	-	Dianteiro
-		Motor	Compressor	141930	6011UC3	55,00	90,00	18,00	-	Lado Traseiro
-		Tomada de força	Eixo de saída	14614	HR32306J	30,00	72,00	28,75	-	EGR 860
-		Tomada de força	Eixo de saída	214104	HR32208J	40,00	80,00	24,75	-	EGR 860 / Lado Traseiro

SCANIA



01 Data de Fabricação	Motorização / Câmbio	Descrição		Número do Fabricante	NSK Número NSK	Dimensões (mm)			Qtde	Observações / Posição de Aplicação
		Grupo	Aplicação			d	D	B		
112 (F / K / S)										
-	770 / G 776	Câmbio	Eixo secundário	284843	HR33208J	40,00	80,00	32,00	-	Dianteiro
-	TA 60 /	Cardan	Suporte	14093	6211U	55,00	100,00	21,00	-	
-	AM 55	Eixo	Roda dianteira	179427	HR32311J	55,00	120,00	45,50	-	Lado Interno
-	AM 60	Eixo	Roda dianteira	14836	HR32312J	60,00	130,00	48,50	-	Lado Interno
-	AM 55	Eixo	Roda dianteira	14698	HR32308J	40,00	90,00	35,25	-	Lado Externo
-	AM 60	Eixo	Roda dianteira	14623	HR32309J	45,00	100,00	38,25	-	Lado Externo
-	AD 90-8"X20"	Eixo	Roda traseira	14835	HR32218J	90,00	160,00	42,50	-	Lado Interno e Externo
-	R 752	Eixo traseiro	Diferencial / coroa lateral	264960	HR32022XJ	110,00	170,00	38,00	-	Lado Esquerdo
-	R 752 / R 770	Eixo traseiro	Diferencial / coroa lateral	264961	HR33017J	85,00	130,00	36,00	-	Lado Direito
-	R653	Eixo traseiro	Diferencial / coroa lateral	174717	HR30217J	85,00	150,00	30,50	-	Lado Direito e Esquerdo
-		Elétrico	Alternador	220137	6303DDUC3	17,00	47,00	14,00	-	Lado da Polia
-		Elétrico	Alternador	305156	62201DDU8C3E	12,00	32,00	14,00	-	Lado do Coletor (Traseiro)
-		Embreagem	Apoio	168248	6305DDU	25,00	62,00	17,00	-	
-		Embreagem	Desengate	215139	6014DDU	70,00	110,00	20,00	-	
-		Motor	Bomba d'água	228836	6205DDU	25,00	52,00	15,00	-	Dianteiro
-		Motor	Bomba d'água	258267	6305U	25,00	62,00	17,00	-	Lado Traseiro
-		Motor	Bomba de óleo	152897	6304U	20,00	52,00	15,00	-	
-		Motor	Bomba injetora	140180	6007U	35,00	62,00	14,00	-	Lado Traseiro
-		Motor	Bomba injetora	14091	6207U	35,00	72,00	17,00	-	Dianteiro
-		Motor	Compressor	14091	6207U	35,00	72,00	17,00	-	Dianteiro
-		Motor	Compressor	141930	6011UC3	55,00	90,00	18,00	-	Lado Traseiro
-		Motor	Polia tensora	228836	6205DDU	25,00	52,00	15,00	-	
-		Motor	Ventilador	168248	6305DDU	25,00	62,00	17,00	-	
-		Motor	Virabrequim	168248	6305DDU	25,00	62,00	17,00	-	Ponta
112 (R)										
A partir de 1981		Câmbio	Eixo secundário	284843	HR33208J	40,00	80,00	32,00	-	GR 870/G 770
A partir de 1981		Câmbio	Planetário / eixo secundário	244610	6815	75,00	95,00	10,00	-	GR 870
A partir de 1981		Câmbio	Planetário / eixo secundário	194508	6215NRC3	75,00	130,00	25,00	-	GR 870 / Lado Traseiro
A partir de 1981		Câmbio	Planetário / eixo secundário	32302	6311U	55,00	120,00	29,00	-	G 770 / GR 870 / Lado Traseiro
A partir de 1981	AM 55	Eixo	Roda dianteira	179427	HR32311J	55,00	120,00	45,50	-	Lado Interno

SCANIA



01 Data de Fabricação	Motorização / Câmbio	Descrição		Número do Fabricante	NSK Número NSK	Dimensões (mm)			Qtde	Observações / Posição de Aplicação
		Grupo	Aplicação			d	D	B		
112 (R)										
A partir de 1981		Eixo	Roda dianteira	14836	HR32312J	60,00	130,00	48,50	-	Lado Interno
A partir de 1981	AM 55	Eixo	Roda dianteira	14698	HR32308J	40,00	90,00	35,25	-	Lado Externo
A partir de 1981	AM 55	Eixo	Roda dianteira	14623	HR32309J	45,00	100,00	38,25	-	Lado Externo
A partir de 1981	AD 90	Eixo	Roda traseira	14835	HR32218J	90,00	160,00	42,50	-	Lado Interno e Externo
A partir de 1981		Eixo traseiro	Diferencial / acion. / engrenagem	274114	HR32020XJ	100,00	150,00	32,00	-	RBP 830
A partir de 1981		Eixo traseiro	Diferencial / coroa lateral	264960	HR32022XJ	110,00	170,00	38,00	-	R 752 / Lado Esquerdo
A partir de 1981		Eixo traseiro	Diferencial / coroa lateral	264961	HR33017J	85,00	130,00	36,00	-	R 752 / Lado Direito
A partir de 1981		Eixo traseiro	Diferencial / coroa lateral	174717	HR30217J	85,00	150,00	30,50	-	Lado Direito e Esquerdo
A partir de 1981		Eixo traseiro	Diferencial / pinhão	194137	HR32315J	75,00	160,00	58,00	-	RBP 830/RP 830 / GR 870 / Lado Traseiro
A partir de 1981		Elétrico	Alternador	220137	6303DDUC3	17,00	47,00	14,00	-	Lado da Polia
A partir de 1981		Elétrico	Alternador	305156	62201DDU8C3E	12,00	32,00	14,00	-	Lado da Polia
A partir de 1981		Embreagem	Apoio	168248	6305DDU	25,00	62,00	17,00	-	
A partir de 1981		Embreagem	Desengate	14831	6212U	60,00	110,00	22,00	-	
A partir de 1981		Motor	Bomba d'água	258267	6305U	25,00	62,00	17,00	-	Dianteiro
A partir de 1981		Motor	Bomba d'água	228836	6205DDU	25,00	52,00	15,00	-	Dianteiro
A partir de 1981		Motor	Bomba de óleo	152897	6304U	20,00	52,00	15,00	-	
A partir de 1981		Motor	Bomba injetora	14091	6207U	35,00	72,00	17,00	-	Dianteiro
A partir de 1981		Motor	Bomba injetora	140180	6007U	35,00	62,00	14,00	-	Lado Traseiro
A partir de 1981		Tomada de força	Eixo de saída	14614	HR32306J	30,00	72,00	28,75	-	EGR 870 / G 750 / Dianteiro e Traseiro
112 (R) / 112 (T)										
A partir de 1981		Câmbio	Planetário / eixo secundário	164042	6015Z	75,00	115,00	20,00	-	G 770
112 (T)										
A partir de 1981		Câmbio	Eixo secundário	284843	HR33208J	40,00	80,00	32,00	-	GR 870/G 770
A partir de 1981		Câmbio	Planetário / eixo secundário	244610	6815	75,00	95,00	10,00	-	GR 870
A partir de 1981		Câmbio	Planetário / eixo secundário	194508	6215NRC3	75,00	130,00	25,00	-	GR 870 / GR 870 / Lado Traseiro
A partir de 1981		Câmbio	Planetário / eixo secundário	32302	6311U	55,00	120,00	29,00	-	G 770 / GR 870 / Lado Traseiro
A partir de 1981		Cardan	Suporte	14093	6211U	55,00	100,00	21,00	-	EGR870
A partir de 1981		Direção	Bomba servo direção	144280	6004U	20,00	42,00	12,00	-	
A partir de 1981	AM 55	Eixo	Roda dianteira	179427	HR32311J	55,00	120,00	45,50	-	Lado Interno

SCANIA



01 Data de Fabricação	Motorização / Câmbio	Descrição		Número do Fabricante	NSK Número NSK	Dimensões (mm)			Qtde	Observações / Posição de Aplicação
		Grupo	Aplicação			d	D	B		
A partir de 1981	AM 55	Eixo	Roda dianteira	14836	HR32312J	60,00	130,00	48,50	-	Lado Interno
A partir de 1981	AM 55	Eixo	Roda dianteira	14698	HR32308J	40,00	90,00	35,25	-	Lado Externo
A partir de 1981	AM 55	Eixo	Roda dianteira	14623	HR32309J	45,00	100,00	38,25	-	Lado Externo
A partir de 1981	AD 90	Eixo	Roda traseira	14835	HR32218J	90,00	160,00	42,50	-	Lado Interno e Externo
A partir de 1981		Eixo traseiro	Diferencial / acion. / engrenagem	274114	HR32020XJ	100,00	150,00	32,00	-	RBP 830
A partir de 1981		Eixo traseiro	Diferencial / coroa lateral	264960	HR32022XJ	110,00	170,00	38,00	-	R 752 / Lado Esquerdo
A partir de 1981		Eixo traseiro	Diferencial / coroa lateral	264961	HR33017J	85,00	130,00	36,00	-	R 752 / Lado Direito
A partir de 1981		Eixo traseiro	Diferencial / coroa lateral	174717	HR30217J	85,00	150,00	30,50	-	RBP 830 / RP 830
A partir de 1981		Eixo traseiro	Diferencial / pinhão	194137	HR32315J	75,00	160,00	58,00	-	RP 830/RBP 830 / Lado Traseiro
A partir de 1981		Elétrico	Alternador	220137	6303DDUC3	17,00	47,00	14,00	-	Lado da Polia
A partir de 1981		Elétrico	Alternador	305156	62201DDU8C3E	12,00	32,00	14,00	-	Lado do Coletor (Traseiro)
A partir de 1981		Embreagem	Apoio	168248	6305DDU	25,00	62,00	17,00	-	
A partir de 1981		Embreagem	Desengate	14831	6212U	60,00	110,00	22,00	-	
A partir de 1981		Motor	Bomba d'água	258267	6305U	25,00	62,00	17,00	-	Dianteiro
A partir de 1981		Motor	Bomba d'água	228836	6205DDU	25,00	52,00	15,00	-	Lado Traseiro
A partir de 1981		Motor	Bomba de óleo	152897	6304U	20,00	52,00	15,00	-	
A partir de 1981		Motor	Bomba injetora	14091	6207U	35,00	72,00	17,00	-	Dianteiro
A partir de 1981		Motor	Bomba injetora	140180	6007U	35,00	62,00	14,00	-	Lado Traseiro
A partir de 1981		Motor	Compressor	14091	6207U	35,00	72,00	17,00	-	
A partir de 1981		Tomada de força	Eixo de saída	14614	HR32306J	30,00	72,00	28,75	-	EGR 870
A partir de 1981		Tomada de força	Eixo de saída	214104	HR32208J	40,00	80,00	24,75	-	EGR 870 / Lado Traseiro
113 (K)										
-	G 777	Câmbio	Eixo secundário	284843	HR33208J	40,00	80,00	32,00	-	Dianteiro
-	AM 60 -8"X20"/85"X20" / 8"X22"	Eixo	Roda dianteira	14836	HR32312J	60,00	130,00	48,50	-	Lado Interno
-	AM 60 -8"X20"/85"X20" / 8"X22"	Eixo	Roda dianteira	14623	HR32309J	45,00	100,00	38,25	-	Lado Externo
-	AD 90 -8"X20" até chassi 3459105	Eixo	Roda traseira	14835	HR32218J	90,00	160,00	42,50	-	Lado Interno e Externo
-	RP 831	Eixo traseiro	Diferencial / coroa lateral	174717	HR30217J	85,00	150,00	30,50	-	Lado Direito
-	ASA 60 até chassi 3459105	Eixo traseiro	Roda / eixo de apoio	14836	HR32312J	60,00	130,00	48,50	-	Lado Interno
-	ASA 60 até chassi 3459105	Eixo traseiro	Roda / eixo de apoio	14623	HR32309J	45,00	100,00	38,25	-	Lado Externo
-		Embreagem	Desengate	215139	6014DDU	70,00	110,00	20,00	-	
-		Motor	Bomba d'água	258267	6305U	25,00	62,00	17,00	-	Dianteiro



01 Data de Fabricação	Motorização / Câmbio	Descrição		Número do Fabricante	NSK Número NSK	Dimensões (mm)			Qtde	Observações / Posição de Aplicação
		Grupo	Aplicação			d	D	B		
113 (K)										
-		Motor	Bomba d'água	228836	6205DDU	25,00	52,00	15,00	-	Lado Traseiro
-		Motor	Bomba de óleo	152897	6304U	20,00	52,00	15,00	-	
-		Motor	Polia tensora	228836	6205DDU	25,00	52,00	15,00	-	
-		Motor	Ventilador	33108	6305U	25,00	62,00	17,00	-	Dianteiro / Traseiro
-		Motor	Ventilador	1313606	6305U	25,00	62,00	17,00	-	Dianteiro / Traseiro
-		Motor	Virabrequim	168248	6305DDU	25,00	62,00	17,00	-	Ponta
113 / 143 (R / T)										
-		Câmbio	Eixo secundário	284843	HR33208J	40,00	80,00	32,00	-	G 770 / GR 871
-		Câmbio	Planetário / eixo secundário	244610	6815	75,00	95,00	10,00	-	GR 871
-		Câmbio	Planetário / eixo secundário	194508	6215NRC3	75,00	130,00	25,00	-	GR 871 / Lado Traseiro
-		Cardan	Suporte	14093	6211U	55,00	100,00	21,00	-	EGR 870
-		Direção	Bomba servo direção	144280	6004U	20,00	42,00	12,00	-	
-	AM 55	Eixo	Roda dianteira	179427	HR32311J	55,00	120,00	45,50	-	Lado Interno
-	AM 60	Eixo	Roda dianteira	14836	HR32312J	60,00	130,00	48,50	-	Lado Interno
-	AM 55	Eixo	Roda dianteira	14698	HR32308J	40,00	90,00	35,25	-	Lado Externo
-	AM 60	Eixo	Roda dianteira	14623	HR32309J	45,00	100,00	38,25	-	Lado Externo
-		Eixo	Roda traseira	14698	HR32308J	40,00	90,00	35,25	-	AM 55 / Lado Externo
-		Eixo	Roda traseira	14835	HR32218J	90,00	160,00	42,50	-	Lado interno e externo
-		Eixo traseiro	Diferencial / acion. / engrenagem	274114	HR32020XJ	100,00	150,00	32,00	-	RBP 831
-		Eixo traseiro	Diferencial / coroa lateral	264960	HR32022XJ	110,00	170,00	38,00	-	R 770 / Lado Esquerdo
-		Eixo traseiro	Diferencial / coroa lateral	174717	HR30217J	85,00	150,00	30,50	-	RP 831 / Lado Esquerdo
-		Eixo traseiro	Diferencial / coroa lateral	264961	HR33017J	85,00	130,00	36,00	-	R 770 / Lado Direito
-		Eixo traseiro	Diferencial / coroa lateral	174717	HR30217J	85,00	150,00	30,50	-	RBP 831 / Lado Direito
-		Motor	Bomba d'água	258267	6305U	25,00	62,00	17,00	-	Dianteiro
-		Motor	Bomba de óleo	152897	6304U	20,00	52,00	15,00	-	
-		Motor	Bomba de óleo	144280	6004U	20,00	42,00	12,00	-	
-		Motor	Bomba injetora	14091	6207U	35,00	72,00	17,00	-	Dianteiro
-		Motor	Bomba injetora	140180	6007U	35,00	62,00	14,00	-	Lado Traseiro
-		Motor	Virabrequim	168248	6305DDU	25,00	62,00	17,00	-	Ponta
-		Motor	Virabrequim	1313606	6305U	25,00	62,00	17,00	-	Ponta
-		Tomada de força	Eixo de saída	14614	HR32306J	30,00	72,00	28,75	-	EGR 877
-		Tomada de força	Eixo de saída	214104	HR32208J	40,00	80,00	24,75	-	EGR 877 / Lado Traseiro



01 Data de Fabricação	Motorização / Câmbio	Descrição		Número do Fabricante	NSK Número NSK	Dimensões (mm)			Qtde	Observações / Posição de Aplicação
		Grupo	Aplicação			d	D	B		
115 / 116 (BR)										
-		Câmbio	Eixo Intermediário	194541	NU309EW	45,00	100,00	25,00	-	G 760 / G 764 / Lado Traseiro
-		Câmbio	Eixo secundário	194540	NU2306W	30,00	72,00	27,00	-	G 760 / G 764
-		Câmbio	Eixo secundário	284843	HR33208J	40,00	80,00	32,00	-	G 774
-		Eixo	Roda dianteira	179427	HR32311J	55,00	120,00	45,50	-	BR 115 / Lado Interno
-		Eixo	Roda dianteira	14698	HR32308J	40,00	90,00	35,25	-	BR 116 / Lado Externo
-		Eixo	Roda traseira	14835	HR32218J	90,00	160,00	42,50	-	Lado Interno e Externo
-		Eixo traseiro	Diferencial / coroa lateral	174717	HR30217J	85,00	150,00	30,50	-	Lado Direito e Esquerdo
-		Embreagem	Apoio	168248	6305DDU	25,00	62,00	17,00	-	
-		Motor	Bomba d'água	33108	6305U	25,00	62,00	17,00	-	
-		Motor	Bomba d'água	228836	6205DDU	25,00	52,00	15,00	-	Dianteiro
-		Motor	Bomba d'água	258267	6305U	25,00	62,00	17,00	-	BR 115 / Lado Traseiro
-		Motor	Bomba de óleo	152897	6304U	20,00	52,00	15,00	-	
-		Motor	Bomba injetora	14091	6207U	35,00	72,00	17,00	-	BR 116
-		Motor	Bomba injetora	140180	6007U	35,00	62,00	14,00	-	Lado Traseiro
-		Motor	Polia tensora	139246	6205DU	25,00	52,00	15,00	-	
-		Motor	Polia tensora	228836	6205DDU	25,00	52,00	15,00	-	
-		Motor	Ventilador	33108	6305U	25,00	62,00	17,00	-	
140 (LK / LKS)										
-		Câmbio	Eixo de saída	194453	6314NRC3	70,00	150,00	35,00	-	Caixa GR 860 / Lado Traseiro
-		Câmbio	Eixo Intermediário	194049	BL312	60,00	130,00	31,00	-	GR 860
-		Câmbio	Planetário / eixo de saída	194410	6913	65,00	90,00	13,00	-	GR 860
-		Câmbio	Planetário / eixo de saída	194508	6215NRC3	75,00	130,00	25,00	-	Lado Traseiro
-		Cardan	Suporte	14093	6211U	55,00	100,00	21,00	-	
-		Direção	Direção hidráulica / eixo de saída / inferior	195536	51103	20,00	30,00	9,00	-	
-		Direção	Direção hidráulica / pinhão	174668	6007UC3	35,00	62,00	14,00	-	
-		Eixo	Roda dianteira	14836	HR32312J	60,00	130,00	48,50	-	Lado Interno
-		Eixo	Roda dianteira	14623	HR32309J	45,00	100,00	38,25	-	Lado Externo
-		Eixo	Roda traseira	33948	HR32219J	95,00	170,00	45,50	-	Com 3º eixo
-		Eixo traseiro	Diferencial / pinhão	194137	HR32315J	75,00	160,00	58,00	-	R 751 / Lado Traseiro



01 Data de Fabricação	Motorização / Câmbio	Descrição		Número do Fabricante	NSK Número NSK	Dimensões (mm)			Qtde	Observações / Posição de Aplicação
		Grupo	Aplicação			d	D	B		
140 (LK / LKS)										
-		Eixo traseiro	Terceiro eixo / balanc.	123630	HR32220J	100,00	180,00	49,00	-	
-		Eixo traseiro	Terceiro eixo / balanc.	123629	HR32316J	80,00	170,00	61,50	-	
-		Eixo traseiro	Terceiro eixo / jumelo	202635	HR32207J	35,00	72,00	24,25	-	Lado Direito e Esquerdo
-		Elétrico	Alternador	193700	6202DDU	15,00	35,00	11,00	-	Lado da Polia
-		Elétrico	Alternador	210998	6201DDU	12,00	32,00	10,00	-	Lado do Coletor (Traseiro)
-		Embreagem	Apoio	168248	6305DDU	25,00	62,00	17,00	-	
-		Motor	Bomba d'água	14090	6205U	25,00	52,00	15,00	-	
-		Motor	Bomba injetora	170793	BL305	25,00	62,00	17,00	-	Dianteiro
-		Motor	Bomba injetora	170727	6205UC3	25,00	52,00	15,00	-	Lado Traseiro
-		Motor	Compressor	14091	6207U	35,00	72,00	17,00	-	Dianteiro
-		Motor	Compressor	141930	6011UC3	55,00	90,00	18,00	-	Lado Traseiro
-		Motor	Ventilador	14091	6207U	35,00	72,00	17,00	-	Dianteiro
-		Motor	Ventilador	14610	6307U	35,00	80,00	21,00	-	Lado Traseiro
-		Tomada de força	Eixo de saída	14614	HR32306J	30,00	72,00	28,75	-	EGR 860
-		Tomada de força	Eixo de saída	214104	HR32208J	40,00	80,00	24,75	-	EGR 860 / Lado Traseiro
142E										
-	6x4 (T)	Câmbio	Eixo secundário	284843	HR33208J	40,00	80,00	32,00	-	GR 870
-	6x4 (T)	Câmbio	Planetário / eixo de saída	244610	6815	75,00	95,00	10,00	-	GR 870
-	6x4 (T)	Câmbio	Planetário / eixo de saída	194508	6215NRC3	75,00	130,00	25,00	-	GR 870 / Lado Traseiro
-	6x4 (T)	Cardan	Suporte	14831	6212U	60,00	110,00	22,00	-	EGR 870
-	6x4 (T)	Direção	Bomba servo direção	14125	6304U	20,00	52,00	15,00	-	
-	6x4 (T)	Eixo	Roda dianteira	14836	HR32312J	60,00	130,00	48,50	-	AM 60 / Lado Interno
-	6x4 (T)	Eixo	Roda dianteira	14623	HR32309J	45,00	100,00	38,25	-	AM 60 / Lado Externo
-	6x4 (T)	Eixo traseiro	Diferencial / acion. / engrenagem	274114	HR32020XJ	100,00	150,00	32,00	-	RR 830
-	6x4 (T)	Eixo traseiro	Diferencial / coroa lateral	174717	HR30217J	85,00	150,00	30,50	-	Lado Direito e Esquerdo
-	6x4 (T)	Eixo traseiro	Diferencial / pinhão	194137	HR32315J	75,00	160,00	58,00	-	RBP 830/RP 830 / Lado Traseiro
-	6x4 (T)	Elétrico	Alternador	220137	6303DDUC3	17,00	47,00	14,00	-	Lado da Polia
-	6x4 (T)	Elétrico	Alternador	305156	62201DDU8C3E	12,00	32,00	14,00	-	Lado do Coletor (Traseiro)



01 Data de Fabricação	Motorização / Câmbio	Descrição		Número do Fabricante	NSK Número NSK	Dimensões (mm)			Qtde	Observações / Posição de Aplicação
		Grupo	Aplicação			d	D	B		
-	6x4 (T)	Embreagem	Apoio	168248	6305DDU	25,00	62,00	17,00	-	
-	6x4 (T)	Embreagem	Desengate	14831	6212U	60,00	110,00	22,00	-	
-	6x4 (T)	Motor	Bomba d'água	14090	6205U	25,00	52,00	15,00	-	
-	6x4 (T)	Motor	Bomba injetora	223590	6305UC3	25,00	62,00	17,00	-	Lado Traseiro
-	6x4 (T)	Motor	Compressor	14091	6207U	35,00	72,00	17,00	-	
-	6x4 (T)	Tomada de força	Eixo de saída	14614	HR32306J	30,00	72,00	28,75	-	EGR 870
-	6x4 (T)	Tomada de força	Eixo de saída	214104	HR32208J	40,00	80,00	24,75	-	EGR 870 / Lado Traseiro
142MA										
A partir de 1981	4x2 (R)	Câmbio	Eixo secundário	284843	HR33208J	40,00	80,00	32,00	-	GR 870
A partir de 1981	4x2 (R)	Câmbio	Planetário / eixo de saída	244610	6815	75,00	95,00	10,00	-	GR 870
A partir de 1981	4x2 (R)	Câmbio	Planetário / eixo de saída	194508	6215NRC3	75,00	130,00	25,00	-	GR 870 / Lado Traseiro
A partir de 1981	4x2 (R)	Cardan	Suporte	14831	6212U	60,00	110,00	22,00	-	EGR 870
A partir de 1981	4x2 (R)	Direção	Bomba servo direção	14125	6304U	20,00	52,00	15,00	-	
A partir de 1981	4x2 (R)	Eixo	Roda dianteira	14698	HR32308J	40,00	90,00	35,25	-	AM 55 /Lado Externo
A partir de 1981	4x2 (R)	Eixo	Roda traseira	14835	HR32218J	90,00	160,00	42,50	-	Lado interno e externo
A partir de 1981	4x2 (R)	Eixo traseiro	Diferencial / coroa lateral	264960	HR32022XJ	110,00	170,00	38,00	-	R752 / Lado Esquerdo
A partir de 1981	4x2 (R)	Eixo traseiro	Diferencial / coroa lateral	264961	HR33017J	85,00	130,00	36,00	-	R 752 / Lado Direito
A partir de 1981	4x2 (R)	Elétrico	Alternador	220137	6303DDUC3	17,00	47,00	14,00	-	Lado da Polia
A partir de 1981	4x2 (R)	Elétrico	Alternador	305156	62201DDU8C3E	12,00	32,00	14,00	-	Lado do Coletor (Traseiro)
A partir de 1981	4x2 (R)	Embreagem	Apoio	168248	6305DDU	25,00	62,00	17,00	-	
A partir de 1981	4x2 (R)	Embreagem	Desengate	14831	6212U	60,00	110,00	22,00	-	
A partir de 1981	4x2 (R)	Motor	Bomba d'água	14090	6205U	25,00	52,00	15,00	-	
A partir de 1981	4x2 (R)	Motor	Bomba injetora	223590	6305UC3	25,00	62,00	17,00	-	
A partir de 1981	4x2 (R)	Motor	Compressor	14091	6207U	35,00	72,00	17,00	-	
A partir de 1981	4x2 (R)	Tomada de força	Eixo de saída	14614	HR32306J	30,00	72,00	28,75	-	EGR 870
A partir de 1981	4x2 (R)	Tomada de força	Eixo de saída	214104	HR32208J	40,00	80,00	24,75	-	EGR 870 / Lado Traseiro
75 (B / L / LS) / 76 (B / L / LS)										
-	Motores G 660/670/671/672	Câmbio	Câmbio - Eixo intermediário	-	6409C3	45,00	120,00	29,00	-	Dianteiro



01 Data de Fabricação	Motorização / Câmbio	Descrição		Número do Fabricante	NSK Número NSK	Dimensões (mm)			Qtde	Observações / Posição de Aplicação
		Grupo	Aplicação			d	D	B		
75 / 76 (B, L, LS)										
-		Câmbio	Caixa auxiliar / eixo entrada	132783	NU2207W	35,00	72,00	23,00	-	G 660 / Lado Traseiro
-		Câmbio	Caixa auxiliar / eixo saída	33021	6313NRC3	55,00	120,00	29,00	-	G 660 / Lado Traseiro
-		Câmbio	Câmbio eixo intermediário	-	6202U	15,00	35,00	11,00	-	
-		Câmbio	Eixo Intermediário	14096	6309NRC3	45,00	100,00	25,00	-	G 655 / G 505 / Lado Traseiro
-		Câmbio	Eixo primário	33021	6313NRC3	55,00	120,00	29,00	-	G 655 / G 505
-		Câmbio	Eixo secundário	33021	6313NRC3	55,00	120,00	29,00	-	G 655 / G 505 / Lado Traseiro
-		Câmbio	Planetário / eixo de saída	164042	6015Z	75,00	115,00	20,00	-	G 670 / 671 / 672
-		Câmbio	Planetário / eixo de saída	32302	6311U	55,00	120,00	29,00	-	G 670 / 671 / 672 / Lado Traseiro
-		Eixo	Roda dianteira	179427	HR32311J	55,00	120,00	45,50	-	Lado Interno
-		Eixo	Roda dianteira	14698	HR32308J	40,00	90,00	35,25	-	Lado Externo
-		Eixo	Roda traseira	14835	HR32218J	90,00	160,00	42,50	-	Lado Interno e Externo
-		Eixo traseiro	Diferencial / caixa satélite	144710	HR32313J	65,00	140,00	51,00	-	Diferencial de 2 velocidades / Lado Direito
-		Eixo traseiro	Diferencial / coroa lateral	174717	HR30217J	85,00	150,00	30,50	-	Diferencial simples / Lado Direito e Esquerdo
-		Eixo traseiro	Diferencial / eixo reduzida	174717	HR30217J	85,00	150,00	30,50	-	Diferencial de 2 velocidades
-		Eixo traseiro	Diferencial / pinhão	121010	NJ408W	40,00	110,00	27,00	-	Diferencial simples
-		Elétrico	Alternador	193700	6202DDU	15,00	35,00	11,00	-	Lado da Polia
-		Elétrico	Alternador	210998	6201ZC3	12,00	32,00	10,00	-	Lado do Coletor (Traseiro)
-		Embreagem	Alavanca	241863	6201ZZ	12,00	32,00	10,00	-	
-		Embreagem	Apoio	168248	6305DDU	25,00	62,00	17,00	-	
-		Motor	Bomba de óleo	152897	6304U	20,00	52,00	15,00	-	
-		Motor	Bomba injetora	14091	6207U	35,00	72,00	17,00	-	Dianteiro
-		Motor	Bomba injetora	132649	6207U	35,00	72,00	17,00	-	Lado Traseiro
-		Motor	Compressor	14091	6207U	35,00	72,00	17,00	-	Dianteiro
-		Motor	Compressor	141930	6011U	55,00	90,00	18,00	-	Lado Traseiro
-		Motor	Polia tensora	139246	6205DDU	25,00	52,00	15,00	-	B 75 / 76
-		Tomada de força	Eixo de saída	14091	6207U	35,00	72,00	17,00	-	G 660
-		Tomada de força	Eixo de saída	137391	NJ207EW	35,00	72,00	17,00	-	G 660 / Lado Traseiro
-		Tomada de força	Eixo de saída	164299	3208	40,00	80,00	30,20	-	KU 600/KU 670 de 2 velocidades
-		Tomada de força	Eixo Intermediário	124273	NJ2208W	40,00	80,00	23,00	-	G 660
-		Tomada de força	Eixo Intermediário	14766	6208U	40,00	80,00	18,00	-	G 660 / Lado Traseiro

SCANIA



01 Data de Fabricação	Motorização / Câmbio	Descrição		Número do Fabricante	NSK Número NSK	Dimensões (mm)			Qtde	Observações / Posição de Aplicação
		Grupo	Aplicação			d	D	B		
94 (4X2 e 6X2) (P) / 94 GA / GB (4X2) (P)										
-	Motores G 660/670/671/672	Câmbio	Câmbio - Eixo intermediário	-	6409C3	45,00	120,00	29,00	-	Dianteiro
94 / 114 / 124										
-	GR 801 / 890/GRS 890 R/GR / GRS 900/GR / GRS 900 R/ GRS 920 R	Câmbio	Planetária	1304315	6312UC3	60,00	130,00	31,00	-	
-	AS 900	Eixo traseiro	Braço de balanço	123630	HR32220J	100,00	180,00	49,00	-	
-	AS 900	Eixo traseiro	Braço de balanço	123629	HR32316J	80,00	170,00	61,50	-	
-	AS 900	Eixo traseiro	Braço de balanço / engate	202635	HR32207J	35,00	72,00	24,25	-	
-	R780	Eixo traseiro	Diferencial	1309570	HR33018J	90,00	140,00	39,00	-	Aplicado na Carcaça
-	RP 832/RP / RBP 832 6x48x4 / 6x6	Eixo traseiro	Diferencial / carcaça	174717	HR30217J	85,00	150,00	30,50	-	
-	RB 660 6x4 / 8x4 / R 560	Eixo traseiro	Diferencial / carcaça	1364631	HR33017J	85,00	130,00	36,00	-	
-	ASA 80 somente para 124	Eixo traseiro	Eixo de apoio / cubo	14103	HR32216J	80,00	140,00	35,25	-	Lado Interno
-	ASA 80 somente para 124	Eixo traseiro	Eixo de apoio / cubo	260998	HR33215J	75,00	130,00	41,00	-	Lado Externo
-	AS 900 552004	Eixo traseiro	Levantador do eixo de apoio	202635	HR32207J	35,00	72,00	24,25	-	
-	RBP 832 6x4 / 8x4 / 6x6	Eixo traseiro	Redução do eixo / engrenagem / planetária	1364630	HR32020XJ	100,00	150,00	32,00	-	
-	DSC9/DC9 , exceto 124	Motor	Bomba de óleo	288767	6304UC3	20,00	52,00	15,00	-	
-		Motor	Comando motor / com acelerador / fixador	393937	608UMC3	8,00	22,00	7,00	-	
-		Motor	Distribuição / prateleira da bomba	1305617	3308	40,00	90,00	36,50	-	
-		Motor	Volante do motor	1313606	6305U	25,00	62,00	17,00	-	
-	EK330 / EK630	Tomada de força	Eixo	1302558	HR32009XJ	45,00	75,00	20,00	-	
94 IB (4X2) (K) / 94 CB (6X4) (P)										
-	Motores G 660/670/671/672	Câmbio	Câmbio - Eixo intermediário	-	6409C3	45,00	120,00	29,00	-	Dianteiro
-		Câmbio	Câmbio eixo intermediário	-	6407C3	35,00	100,00	25,00	-	



01	Motorização / Câmbio	Descrição		Número do Fabricante	NSK Número NSK	Dimensões (mm)			Qtde	Observações / Posição de Aplicação
		Grupo	Aplicação			d	D	B		
941 / 94U / 124E / 1241										
-	GR 801 / 890/GRS 890 R/GR / GRS 900/GR / GRS 900 R/ GRS 920 R	Câmbio	Planetária	1304315	6312UC3	60,00	130,00	31,00	-	
-		Direção	Caixa de direção / suporte	14961	HR30208J	40,00	80,00	19,75	-	
-		Direção	Caixa de direção / suporte	260996	HR32210J	50,00	90,00	24,75	-	
-	AMA 60 SLA para 124/ / 1241	Eixo	Roda dianteira	14836	HR32312J	60,00	130,00	48,50	-	Lado Interno
-	AMA 60 SLA para 124/ / 1241	Eixo	Roda dianteira	1362149	HR32309J	45,00	100,00	38,25	-	Lado Externo
-	RB 660 6x4 / 8x4 / R 560	Eixo traseiro	Diferencial / carcaça	1364631	HR33017J	85,00	130,00	36,00	-	
-	DSC9/DC9 exceto para 124/ / 1241	Motor	Bomba de óleo	288767	6304UC3	20,00	52,00	15,00	-	
-		Motor	Volante do motor	1313606	6305U	25,00	62,00	17,00	-	
94H										
-		Eixo traseiro	Diferencial / carcaça	1364631	HR33017J	85,00	130,00	36,00	-	RB 660 6x4 / 8x4/R 560
-	DSC9/DC9	Motor	Bomba de óleo	288767	6304UC3	20,00	52,00	15,00	-	
-		Motor	Comando motor / com acelerador / fixador	393937	608UMC3	8,00	22,00	7,00	-	
-		Motor	Volante do motor	1313606	6305U	25,00	62,00	17,00	-	
13210										
-		Eixo	Roda dianteira	-	HM212049RG3/011RG	66,68	122,24	38,354	-	Lado Interno
-		Eixo	Roda dianteira	-	3782R/3720R	44,45	93,26	30,302	-	Lado Externo
-		Eixo	Roda traseira	-	594R/592AR	95,25	152,40	39,688	-	Lado Interno
-		Eixo	Roda traseira	-	580/572	82,55	139,99	36,512	-	Lado Externo
11130 / 11140										
-		Eixo	Roda dianteira	T13407637/T13407628	3585R/3525R	41,28	87,31	30,886	-	Lado Externo
-		Elétrico	Alternador	2994206	6303U	17,00	47,00	14,00	-	Lado da Polia
-		Elétrico	Alternador	2994207	6201DDUC3	12,00	32,00	10,00	-	Lado do Coletor (Traseiro)

SCANIA

VOLKSWAGEN



01 Data de Fabricação	Motorização / Câmbio	Descrição		Número do Fabricante	NSK Número NSK	Dimensões (mm)			Qtde	Observações / Posição de Aplicação
		Grupo	Aplicação			d	D	B		
11-130 / 11-140 / 12-140										
-		Eixo	Roda traseira	TE3501285/TE3501287	33287R/33462R	73,03	117,48	30,162	-	Eixo HC-340 / Lado Interno
-		Eixo	Roda traseira	2986843	39590R/39520R	66,68	112,71	30,162	-	Eixo L-147 / H-340 / HC-341 / Lado Externo
-		Eixo	Roda traseira	2986549	3982R/3920R	63,50	112,71	30,162	-	Eixo HC-340 / Lado Externo
-		Eixo traseiro	Diferencial / pinhão	2986594	HM807046R/HM807010R	50,80	104,78	36,512	-	Eixo H-340/HC-340/HC-341 / Lado Traseiro
-	Bosch - MWM 229-6	Elétrico	Alternador	-	6303U	17,00	47,00	14,00	-	Lado da Polia
-	Cummins 6C/6CT	Elétrico	Alternador	2994207	6201DDUC3	12,00	32,00	10,00	-	Lado do Coletor (Traseiro)
-	Bosch - MWM 229-6	Motor	Bomba injetora	-	6203U	17,00	40,00	12,00	-	Dianteiro
-	Bosch - MWM 11-130 / 13-130	Motor	Bomba injetora	-	HR30203J	17,00	40,00	13,25	-	Dianteiro
-	Bosch - MWM 12-140	Motor	Bomba injetora	-	L17	17,00	40,00	10,00	-	Lado Traseiro
-	Bosch - MWM 11-130 / 13-130	Motor	Bomba injetora	-	HR30204J	20,00	47,00	15,25	-	Lado Traseiro
12140 / 12140H / 12140 T / 12170BT										
-		Eixo	Roda dianteira	T11/407628	3585R/3525R	41,28	87,31	30,886	-	Lado Externo
1992-1999		Eixo	Roda traseira	T12/501315	47686R/47620R	82,55	133,35	33,338	-	Eixo RS 19145/19220 / Lado Interno
-		Eixo	Roda traseira	T11/9360	39590R/39520R	66,68	112,71	30,162	-	Lado Externo
-		Eixo traseiro	Diferencial / lateral coroa	2986596	33281R/33462R	71,44	117,48	30,162	-	Eixo HC340/341 / Lado Direito e Esquerdo
-		Elétrico	Alternador	2994206	6303U	17,00	47,00	14,00	-	Lado da Polia
-	MWM 290-6 Bosch	Elétrico	Alternador	2994206	6303U	17,00	47,00	14,00	-	Lado da Polia
-		Elétrico	Alternador	2994207	6201DDUC3	12,00	32,00	10,00	-	Lado do Coletor (Traseiro)
12140H / 12140T / 12170BT / 14150 / 14170BT / 14200 / 14210 / 14220 / 16170 / 16170BT / 16200 / 16210 / 16220 / 16300 / 22210H / 22140 / 22160										
-		Cardan	Suporte de eixo cardan	1000	6209U	45,00	85,00	19,00	-	
12170 / 14150 / 14170 / 15170 / 16170 / 12180 / 14200 / 15180 / 16180 / 16200 / 17210 / 14220 / 16220 / 17220 / 24220 / 26220 / 16300 / 17220 / 17300 / 18310 / 24250 / 26300 / 35300 / 40300 / 35300H										
-		Mancal	Mancal de embreagem	570923	6012DDUC3	60,00	95,00	18,00	-	
-		Motor	Suporte do ventilador	3910739	BD35-12AT12DDU8	35,00	64,00	37,00	-	
-		Motor	Volante do motor	2Z0105313	6206DDU	30,00	62,00	16,00	-	

VOLKSWAGEN



01 Data de Fabricação	Motorização / Câmbio	Descrição		Número do Fabricante	NSK Número NSK	Dimensões (mm)			Qtde	Observações / Posição de Aplicação
		Grupo	Aplicação			d	D	B		
13-130 / 13-150 / 13-170 / 13-180										
-	MWM 410 TCA / Cummins 6 BTAA / MWM 610 TCA / Eaton FS4205	Câmbio	Eixo Intermediário	-	25877R/25821R	34,93	73,03	24,608	-	Lado Direito
-	MWM 410 TCA / Cummins 6 BTAA / MWM610 TCA	Eixo	Roda traseira	2986843	39590R/39520R	66,68	112,71	30,162	-	Lado Externo
-	Bosch / MWM -229-6	Elétrico	Alternador	-	6303U	17,00	47,00	14,00	-	Lado da Polia
-	Bosch / MWM -229-6	Elétrico	Alternador	2994207	6201DDUC3	12,00	32,00	10,00	-	Lado do Coletor (Traseiro)
-	Bosch - MWM	Motor	Bomba injetora	-	6203U	17,00	40,00	12,00	-	Dianteiro
-	Bosch - MWM	Motor	Bomba injetora	-	L17	17,00	40,00	10,00	-	Lado Traseiro
13130 / 13150 / 13170 / 13190E / 13180 / 13210										
-		Eixo	Roda dianteira	T13407637/T13407628	3585R/3525R	41,28	87,31	30,886	-	Lado Externo
-		Eixo	Roda traseira	-	580/572	82,55	139,99	36,512	-	Eixo L147/LL345 e Eixo RS 19145/19220 / Lado Interno
-		Eixo	Roda traseira	T12/501315	47686R/47620R	82,55	133,35	33,338	-	Eixo L147/LL345 e Eixo RS 19145/19220 / Lado Interno
-		Elétrico	Alternador	2994206	6303U	17,00	47,00	14,00	-	Lado da Polia
-	MWM 290-6 Bosch	Elétrico	Alternador	2994206	6303U	17,00	47,00	14,00	-	Lado da Polia
-		Elétrico	Alternador	2994207	6201DDUC3	12,00	32,00	10,00	-	Lado do Coletor (Traseiro)
-	Motor MWM	Motor	Polia tensora	603200746204	6204DDUC3	20,00	47,00	14,00	-	
13-210 / 14-140 / 14-150 / 14-200 / 14-210 / 14-220 / 15-170 / 15-180 / 15-210 / 16-170 / 16-200 / 16-210										
-	Cummins (6 CT 83 / 6 BTAA / 6CTAA) / MWM (6 CT83 / 610 TCA) / Eaton (5306A / FS 6306A)	Câmbio	Eixo Intermediário	-	3782R/3720R	44,45	93,26	30,302	-	Dianteiro
-	Cummins (6 CT 83 / 6 BTAA) / MWM (610 Asp / 610 BTAA / 610 TCA / 6 CT 83) / Eaton (FS 6205A / FS 6306A)	Câmbio	Eixo primário	-	39590R/39520R	66,68	112,71	30,162	-	
-	Cummins (6 CT 83 / 6 BTAA / 6 CTAA) / MWM (610 BTAA / 610 TCA) / Eaton (FS6205A / FS 6306A / 5306A)	Câmbio	Eixo primário	-	31594R/31520R	34,93	76,20	29,37	-	Dianteiro

VOLKSWAGEN



01 Data de Fabricação	Motorização / Câmbio	Descrição		Número do Fabricante	NSK Número NSK	Dimensões (mm)			Qtde	Observações / Posição de Aplicação
		Grupo	Aplicação			d	D	B		
13-210 / 14-140 / 14-150 / 14-200 / 14-210 / 14-220 / 15-170 / 15-180 / 15-210 / 16-170 / 16-200 / 16-210 / 17-210 / 17-220 / 17-300 / 22-140 / 22-210 / 24-220 / 24-250 (6x4) / 26-300 / 35-300 / 40-300										
-	MWM 610 Asp / Cummins 6 BTAA / MWM 610 TCA / Eaton FS 4205	Câmbio	Eixo Intermediário	-	25877R/25821R	34,93	73,03	24,608	-	Lado Direito
-	MWM 610 BTAA / Eaton FS 6205 A	Câmbio	Eixo Intermediário	-	3782R/3720R	44,45	93,26	30,302	-	Lado Esquerdo
-		Câmbio	Eixo Intermediário	-	25877R/25821R	34,93	73,03	24,608	-	Lado Traseiro
-	MWM-D 225 / 229-3 / 4 / 6 / TD 229-4 / 6	Elétrico	Alternador	-	6303U	17,00	47,00	14,00	-	Lado da Polia
-	MWM-D 225 / 229-3 / 4 / 6 / TD 229-4 / 6	Elétrico	Alternador	2994207	6201DDUC3	12,00	32,00	10,00	-	Lado do Coletor (Traseiro)
-	Cummins - 6C / 6CT	Elétrico	Alternador	-	62201DDU8C3E	12,00	32,00	14,00	-	Lado do Coletor (Traseiro)
-	Cummins - 6CT	Motor	Bomba injetora	-	HR30203J	17,00	40,00	13,25	-	Dianteiro
-	Cummins - 6CT	Motor	Bomba injetora	-	HR30204J	20,00	47,00	15,25	-	Lado Traseiro
14140 / 14150 / 14170 BT / 14180 / 14200 / 14210 / 14220										
1992-1999		Eixo	Roda dianteira	2RH/498628	HM212049RG3/011RG	66,68	122,24	38,354	-	Eixo 11 Sifco/FE 844 Meritor / Lado Interno
-		Eixo	Roda dianteira	TMJ407628	3782R/3720R	44,45	93,26	30,302	-	Lado Externo
1992-1999		Eixo	Roda traseira	T12/501315A	594R/592AR	95,25	152,40	39,688	-	Eixo Meritor 23-145/23-230 / Lado Interno
-		Eixo	Roda traseira	2RH598313A	580/572	82,55	139,99	36,512	-	Lado Externo
A partir de 1989		Eixo traseiro	Diferencial / lateral coroa	-	JM716649/JM716610	85,00	130,00	30,00	-	Eixo H145 / Lado Esquerdo
-	D/TD229 / D225 3/4/6 Bosch	Elétrico	Alternador	2994206	6303U	17,00	47,00	14,00	-	Lado da Polia
-	MWM 290-6 Bosch	Elétrico	Alternador	2994206	6303U	17,00	47,00	14,00	-	Lado da Polia
-	Cummins 6C/6CT	Elétrico	Alternador	2994207	6201DDUC3	12,00	32,00	10,00	-	Lado do Coletor (Traseiro)
-		Motor	Bomba injetora	-	HR30203J	17,00	40,00	13,25	-	Dianteiro
-		Motor	Bomba injetora	-	HR30204J	20,00	47,00	15,25	-	Lado Traseiro
15170 / 15170 E / 15180 / 15180 OD / 15190										
A partir de 2000		Eixo	Roda traseira	T12/501315A	594R/592AR	95,25	152,40	39,688	-	Eixo Meritor RS (23-145 / 24-155 / 23-230) / Lado Interno
-		Eixo	Roda traseira	2RH598313A	580/572	82,55	139,99	36,512	-	Eixo Meritor RS (23-145 / 24-155 / 23-230) / Lado Externo
A partir de 1989		Eixo traseiro	Diferencial / lateral coroa	-	JM716649/JM716610	85,00	130,00	30,00	-	Eixo H1451 / Lado Direito e Esquerdo
-	D/TD229 / D225 3/4/6 Bosch	Elétrico	Alternador	2994206	6303U	17,00	47,00	14,00	-	Lado da Polia

VOLKSWAGEN



01 Data de Fabricação	Motorização / Câmbio	Descrição		Número do Fabricante	NSK Número NSK	Dimensões (mm)			Qtde	Observações / Posição de Aplicação
		Grupo	Aplicação			d	D	B		
15170 / 15170 E / 15180 / 15180 OD / 15190										
-	MWM 290-6 Bosch	Elétrico	Alternador	2994206	6303U	17,00	47,00	14,00	-	Lado da Polia
-	Cummins 6C/6CT	Elétrico	Alternador	2994207	6201DDUC3	12,00	32,00	10,00	-	Lado do Coletor (Traseiro)
-		Motor	Bomba injetora	-	HR30203J	17,00	40,00	13,25	-	Dianteiro
-		Motor	Bomba injetora	-	HR30204J	20,00	47,00	15,25	-	Lado Traseiro
16170 / 16180 / 16200 / 16210 / 16220 C0										
1991-1999		Eixo	Roda dianteira	2RH/498628	HM212049RG3/011RG	66,68	122,24	38,354	-	Eixo 13 Sifco/FF 844 Meritor / Lado Interno
-		Eixo	Roda dianteira	TMJ407628	3782R/3720R	44,45	93,26	30,302	-	Eixo 13 Sifco/FF 844 Meritor / Lado Externo
1991-1999		Eixo	Roda traseira	T12/501315A	594R/592AR	95,25	152,40	39,688	-	Eixo Meritor 23-240/23-155 / Lado Interno
-		Eixo	Roda traseira	2RH598313A	580/572	82,55	139,99	36,512	-	Eixo Meritor 23-240/23-155 / Lado Externo
A partir de 1989		Eixo traseiro	Diferencial / lateral coroa	-	JM716649/JM716610	85,00	130,00	30,00	-	Eixo H1451 / Lado Direito e Esquerdo
-	D/TD229 / D225 3/4/6 Bosch	Elétrico	Alternador	2994206	6303U	17,00	47,00	14,00	-	Lado da Polia
-	MWM 290-6 Bosch	Elétrico	Alternador	2994206	6303U	17,00	47,00	14,00	-	Lado da Polia
-	Cummins 6C/6CT	Elétrico	Alternador	2994207	6201DDUC3	12,00	32,00	10,00	-	Lado do Coletor (Traseiro)
-		Motor	Bomba injetora	-	HR30203J	17,00	40,00	13,25	-	Dianteiro
-		Motor	Bomba injetora	-	HR30204J	20,00	47,00	15,25	-	Lado Traseiro
16300 / 17300 / 24220 / 24250 / 26300										
-		Cardan	Suporte de eixo cardan	2784	6210U	50,00	90,00	20,00	-	
17210 / 17210 OD / 17210 EOD / 17220 / 17240 OT / 17250 OE / 17260 EOT / 17300 / 17310 TITAN										
-		Eixo	Roda dianteira	2RH/498628	HM212049RG3/011RG	66,68	122,24	38,354	-	Eixo 13 Sifco/FF 844 Meritor / Lado Interno
A partir de 2000		Eixo	Roda dianteira	TMJ407628	3782R/3720R	44,45	93,26	30,302	-	Lado Externo
-		Eixo	Roda traseira	T12/501315A	594R/592AR	95,25	152,40	39,688	-	Eixo Meritor 23-240/23-155 / Lado Interno
A partir de 2000		Eixo	Roda traseira	2RH598313A	580/572	82,55	139,99	36,512	-	Eixo Meritor 23-240/23-155 / Lado Externo
17-210 / 17-220 / 17-300 / 22-140 / 22-210 / 24-220 / 24-250 (6x4) / 26-300 / 35-300 / 40-300										
-	Cummins (6 CT 83 / 6 BTAA / 6CTAA) / MWM (6 CT83 / 610 TCA) / Eaton (5306A / FS 6306A)	Câmbio	Eixo Intermediário	-	3782R/3720R	44,45	93,26	30,302	-	Dianteiro
-	Cummins (6 CT 83 / 6 BTAA) / MWM (610 Asp / 610 BTAA / 610 TCA / 6 CT 83) / Eaton (FS 6205A / FS 6306A)	Câmbio	Eixo primário	-	39590R/39520R	66,68	112,71	30,162	-	

VOLKSWAGEN



01 Data de Fabricação	Motorização / Câmbio	Descrição		Número do Fabricante	NSK Número NSK	Dimensões (mm)			Qtde	Observações / Posição de Aplicação
		Grupo	Aplicação			d	D	B		
17-220 / 17-300 / 22-140 / 22-210 / 24-220 / 24-250 (6x4) / 26-300 / 35-300 / 40-300										
-	Cummins (6 CT 83 / 6 BTAA / 6 CTAA) / MWM (610 BTAA / 610 TCA) / Eaton (FS6205A / FS 6306A / 5306A)	Câmbio	Eixo primário	-	31594R/31520R	34,93	76,20	29,37	-	Dianteiro
18310 TITAN / 18310 OT										
-		Eixo	Roda dianteira	2RH/498628	HM212049RG3/011RG	66,68	122,24	38,354	-	Eixo 13 Sifco/FF 844 / Lado Interno
-		Eixo	Roda dianteira	TMJ407628	3782R/3720R	44,45	93,26	30,302	-	Meritor ou FC 845 / Lado Externo
A partir de 2000		Eixo	Roda traseira	T12/501315A	594R/592AR	95,25	152,40	39,688	-	Eixo Meritor RS 23-155 / RS 23-160 / Lado Interno
-		Eixo	Roda traseira	2RH598313A	580/572	82,55	139,99	36,512	-	Eixo Meritor RS 23-155 / RS 23-160 / Lado Externo
22140 / 22210/23210 / 23220 / 23250 E / 23310 TITAN										
A partir de 1991		Eixo	Roda dianteira	2RH/498628	HM212049RG3/011RG	66,68	122,24	38,354	-	Eixo 13 Sifco/FF 844 Meritor / Lado Interno
-		Eixo	Roda dianteira	TMJ407628	3782R/3720R	44,45	93,26	30,302	-	Eixo 13 Sifco/FF 844 Meritor / Lado Externo
A partir de 1991		Eixo	Roda traseira	T12/501315A	594R/592AR	95,25	152,40	39,688	-	Eixo Meritor RS 23-155 / RS 23-160 / Lado Interno
-		Eixo	Roda traseira	2RH598313A	580/572	82,55	139,99	36,512	-	Eixo Meritor RS 23-155 / RS 23-160 / Lado Externo
A partir de 1989		Eixo traseiro	Diferencial / lateral coroa	-	JM716649/JM716610	85,00	130,00	30,00	-	Eixo H1451 / Lado Direito e Esquerdo
-	D/TD229 / D225 3/4/6 Bosch	Elétrico	Alternador	2994206	6303U	17,00	47,00	14,00	-	Lado da Polia
-	MWM 290-6 Bosch	Elétrico	Alternador	2994206	6303U	17,00	47,00	14,00	-	Lado da Polia
-	Cummins 6C/6CT	Elétrico	Alternador	2994207	6201DDUC3	12,00	32,00	10,00	-	Lado do Coletor (Traseiro)
-		Motor	Bomba injetora	-	HR30203J	17,00	40,00	13,25	-	Dianteiro
-		Motor	Bomba injetora	-	HR30204J	20,00	47,00	15,25	-	Lado Traseiro
24220 / 24250 / 26220										
-		Eixo	Roda dianteira	2RH/498628	HM212049RG3/011RG	66,68	122,24	38,354	-	Eixo 13 Sifco/FF 844 Meritor / Lado Interno
A partir de 1991		Eixo	Roda dianteira	TMJ407628	3782R/3720R	44,45	93,26	30,302	-	Eixo 13 Sifco/FF 844 Meritor / Lado Externo
A partir de 1991		Eixo	Roda traseira	T12/501315A	594R/592AR	95,25	152,40	39,688	-	Eixo Meritor RT 46-145 / Lado Interno
-		Eixo	Roda traseira	2RH598313A	580/572	82,55	139,99	36,512	-	Eixo Meritor RT 46-145 / Lado Externo



01 Data de Fabricação	Motorização / Câmbio	Descrição		Número do Fabricante	NSK Número NSK	Dimensões (mm)			Qtde	Observações / Posição de Aplicação
		Grupo	Aplicação			d	D	B		
35300 / 40300										
A partir de 2000		Eixo	Roda dianteira	2RH/498628	HM212049RG3/011RG	66,68	122,24	38,354	-	Eixo 11 Sifco/FE 844 Meritor / Lado Interno
-		Eixo	Roda dianteira	TMJ407628	3782R/3720R	44,45	93,26	30,302	-	Eixo 11 Sifco/FE 844 Meritor / Lado Externo
A partir de 2000		Eixo	Roda traseira	T12/501315A	594R/592AR	95,25	152,40	39,688	-	Eixo Meritor 23-145/23-230 / Lado Interno
-		Eixo	Roda traseira	2RH598313A	580/572	82,55	139,99	36,512	-	Eixo Meritor 23-145/23-230 Lado Externo
680 / 690 (P, S) / 7-100 / 8-120 / 8-140 (CE, CO) / 8-150 / 9-150 OD / 10-140										
-	MWM 410 NA / MWM 410T / MWM 410 TCA / EatonFSO 4305 A	Câmbio	Eixo Intermediário	-	25877R/25821R	34,93	73,03	24,608	-	Dianteiro / Traseiro
-	MWM (410 / 410NA / 410 TCA) / Dana 480	Eixo traseiro	Diferencial / pinhão	-	HM807046R/HM807010R	50,80	104,78	36,512	-	Lado dianteiro
-		Eixo traseiro	Diferencial / pinhão	2986594	HM807046R/HM807010R	50,80	104,78	36,512	-	Lado Traseiro
680 / 690 (RS, P, S) / 7-100 / 8-120 / 8-140 (CE, CO) / 8-150 / 9-150 OD / 10-140										
-	MWM410 NA / MWM 410 T / MWM 410 T / MWM 410 TCA / Dana 480	Eixo	Roda traseira	2986549	3982R/3920R	63,50	112,71	30,162	-	Lado Interno
-	MWM410 NA / MWM 410 T / MWM 410 T / MWM 410 TCA / Dana 480	Eixo	Roda traseira	0915862 / 0915863	368AR/362AR	50,80	88,90	22,225	-	Lado Externo
-	MWM410 NA / MWM 410 T / MWM 410 T / MWM 410 TCA / Dana 480	Eixo traseiro	Diferencial / coroa lateral	2986546	387/382A	57,15	96,84	21,946	-	Lado Direito e Esquerdo
680 / 690 / 690 P / S										
-		Eixo	Roda traseira	2986549	3982R/3920R	63,50	112,71	30,162	-	Lado Interno
-		Eixo	Roda traseira	0915862 / 0915863	368AR/362AR	50,80	88,90	22,225	-	Lado Externo
-		Eixo traseiro	Diferencial / lateral coroa	-	387/382A	57,15	96,84	21,946	-	Lado Esquerdo
-	Motor MWM	Motor	Polia tensora	603200746204	6204DDUC3	20,00	47,00	14,00	-	
680 / 690 / 7100 / 7110 / 8100 / 8120 / 8140 / 8150 / 9140 / 9150 / ÔNIBUS: 8140 / 9140 / 11130 / 11140 / 11160 / 12140 / 12170 BT / 13130 / 14140 / 14150										
-		Cardan	Suporte de eixo cardan	999	6208U	40,00	80,00	18,00	-	



01 Data de Fabricação	Motorização / Câmbio	Descrição		Número do Fabricante	NSK Número NSK	Dimensões (mm)			Qtde	Observações / Posição de Aplicação
		Grupo	Aplicação			d	D	B		
790 S / 7100 / 7110 S										
A partir de 1988		Eixo	Roda traseira	2TA/598313	3982R/3920R	63,50	112,71	30,162	-	Lado Interno
-		Eixo	Roda traseira	2TA/598319	368AR/362AR	50,80	88,90	22,225	-	Lado Externo
8100 / 8140 CO / CE / 8120 / 8150 / 8120 OD / 8150 OD / 8150 EOD / 9150 OD / 9150 EOD										
A partir de 1994		Eixo	Roda traseira	2TA/598313	3982R/3920R	63,50	112,71	30,162	-	Eixo Dana 480 e 284 / Lado Interno
-		Eixo	Roda traseira	2TA/598319	368AR/362AR	50,80	88,90	22,225	-	Lado Externo
DIVERSOS MODELOS DA LINHA LEVE E MÉDIA										
-		Embreagem Viscosa	Embreagem Viscosa	85435	6203DDU	17,00	40,00	12,00	-	
-		Embreagem Viscosa	Embreagem Viscosa	85400	6205U	25,00	52,00	15,00	-	
-		Motor	Bomba da direção hidráulica	635332007	6203U	17,00	40,00	12,00	-	
DIVERSOS MODELOS										
-		Rodoar	Rodoar	777121818	6201DDU	12,00	32,00	10,00	-	
E 13 / 21 / D 1400 TD / VOLKSBUS										
-	Volksbus 1993/Eaton - FS 5106A/	Câmbio	Eixo Intermediário	-	3782R/3720R	44,45	93,26	30,302	-	Lado Traseiro
-	Volksbus 1993/Eaton - F5 5106A/	Câmbio	Eixo intermediário / direção	-	M12649R/610RNES-01LC	21,43	50,00	17,53	-	
-	Volksbus 1993/Eaton - FS 5106A/	Câmbio	Eixo intermediário / direção	2986540	LM48548R/LM48510R	34,93	65,09	18,288	-	Superior
-	Volksbus 1993/Eaton - FS 5106A/	Câmbio	Eixo primário	-	39590R/39520R	66,68	112,71	30,162	-	Dianteiro
-	Volksbus - 1993 /	Eixo	Roda dianteira	-	3782R/3720R	44,45	93,26	30,302	-	Lado Externo
-	E 13 / E 21 / D 1400 TD (Eixo L-147 / L-345)	Eixo	Roda traseira	2986843	39590R/39520R	66,68	112,71	30,162	-	Lado Externo
-	E 13/E21/D1400 TD (Eixo L-345)	Eixo traseiro	Diferencial / eixo reduzida	2986839	HM807046R/HM807010R	50,80	104,78	36,512	-	Lado Direito
-	E 13/E21/D1400 TD (Eixo L-345)	Eixo traseiro	Diferencial / eixo reduzida	2986594	HM807046R/HM807010R	50,80	104,78	36,512	-	Lado Esquerdo



01 Data de Fabricação	Motorização / Câmbio	Descrição		Número do Fabricante	NSK Número NSK	Dimensões (mm)			Qtde	Observações / Posição de Aplicação
		Grupo	Aplicação			d	D	B		
DIVERSOS MODELOS										
-		Rodoar	Rodoar	777121818	6201DDU	12,00	32,00	10,00	-	
ÔNIBUS: B58E E B10M										
-		Cardan	Suporte de eixo cardan	997	6207U	35,00	72,00	17,00	-	
ÔNIBUS: B58E- RODOVIÁRIO-URBANO / ÔNIBUS B10M - URBANO										
-		Cardan	Suporte de eixo cardan	1000	6209U	45,00	85,00	19,00	-	
VM 23										
-		Cardan	Suporte de eixo cardan	2784	6210U	50,00	90,00	20,00	-	
B10MBR										
-	S6 90 + GV90	Câmbio	Eixo Intermediário	1194652	HR32309J	45,00	100,00	38,25	-	Lado Traseiro
-	S6 90	Câmbio	Eixo primário	1139717	NUP314W	70,00	150,00	35,00	-	
-	S6 90 + GV90	Câmbio	Eixo secundário	1139842	6314NC3	70,00	150,00	35,00	-	Lado Traseiro
-		Cardan	Suporte de eixo cardan	181774	6209ZZ	45,00	85,00	19,00	-	
-		Direção	Bomba servo direção	11022	6304U	20,00	52,00	15,00	-	Dianteiro
-		Direção	Bomba servo direção / intermediário	181503	51103	17,00	30,00	9,00	-	
-		Direção	Bomba servo direção / pinhão	19258	6006U	30,00	55,00	13,00	-	
-	EV-85 B	Eixo traseiro	Diferencial / pinhão	183688	NUP309EW	45,00	100,00	25,00	-	Apoio
-	EV-85 B	Eixo traseiro	Diferencial / pinhão	184636	9285R/9220R	76,20	161,93	49,212	-	Lado Traseiro
-		Elétrico	Alternador	183486	6303DDUC3	17,00	47,00	14,00	-	45A / Lado da Polia
-		Elétrico	Alternador	6601148	N306WC3	30,00	72,00	19,00	-	115A / Lado da Polia
-		Elétrico	Alternador	244328	62201DDU8C3E	12,00	32,00	14,00	-	45A / Lado do Coletor (Traseiro)
-		Elétrico	Alternador	181786	6205DUC3	25,00	52,00	15,00	-	115A / Lado do Coletor (Traseiro)
-		Embreagem	Garfo de acionamento	183502	6005DDU	25,00	47,00	12,00	-	
-		Motor	Bomba d'água	11020	6302U	15,00	42,00	13,00	-	Dianteiro
-		Motor	Bomba d'água	11012	6205U	25,00	52,00	15,00	-	Lado Traseiro
-		Motor	Bomba injetora	11013	6206U	30,00	62,00	16,00	-	Dianteiro / Traseiro



01 Data de Fabricação	Motorização / Câmbio	Descrição		Número do Fabricante	NSK Número NSK	Dimensões (mm)			Qtde	Observações / Posição de Aplicação
		Grupo	Aplicação			d	D	B		
-		Motor	Bomba injetora	181577	3207	35,00	72,00	24,25	-	Dianteiro
-		Motor	Motor de partida	240453	6201ZC3	12,00	32,00	10,00	-	
-		Motor	Polia tensora	11011	6204U	20,00	47,00	14,00	-	
-		Motor	Retardador	11076	HR32213J	65,00	120,00	32,75	-	
-		Motor	Virabrequim	1527447	6305U	25,00	62,00	17,00	-	Ponta
B10MBR / B10R / B12B / B12R / B7R										
-		Câmbio	Eixo intermediário	1194652	HR32309J	45,00	100,00	38,25	-	S6 90 GV 90 / Lado Traseiro
-		Câmbio	Eixo secundário	1194652	HR32309J	45,00	100,00	38,25	-	S6 90 GV 90 / Lado Traseiro
-		Cardan	Suporte de eixo cardan	181774	6209ZZ	45,00	85,00	19,00	-	
-		Eixo	Roda traseira	6889593	683/672	95,25	168,28	41,275	-	Eixo EV80 B / Lado Interno
-		Eixo	Roda traseira	6889594	663R/653R	82,55	146,05	41,275	-	Lado Externo
-		Eixo traseiro	Diferencial	183698	NUP309EW	45,00	100,00	25,00	-	Eixo EV85 B / Lado pinhão apoio
-		Eixo traseiro	Diferencial / lado pinhão	184633	HM911242R/HM911210R	53,98	103,18	36,512	-	Eixo EV85 B
-		Eixo traseiro	Diferencial / lado pinhão	184636	9285R/9220R	76,20	161,93	49,212	-	Eixo EV85 B / Lado Traseiro
-		Elétrico	Alternador	183486	6303DDUC3	17,00	47,00	14,00	-	
-		Elétrico	Alternador	6601148	N306WC3	30,00	72,00	19,00	-	80A / 115A / Lado da Polia
-		Elétrico	Alternador	181786	6205DUC3	25,00	52,00	15,00	-	115A / Lado do Coletor (Traseiro)
-		Elétrico	Alternador	244328	62201DDU8C3E	12,00	32,00	14,00	-	45A / Lado do Coletor (Traseiro)
-		Embreagem	Garfo	183502	6005U	25,00	47,00	12,00	-	
-		Motor	Bomba d'água	11020	6302U	15,00	42,00	13,00	-	Dianteiro
-		Motor	Bomba d'água	11012	6205U	25,00	52,00	15,00	-	Lado Traseiro
-		Motor	Bomba injetora	181577	3207	35,00	72,00	24,25	-	Dianteiro
-		Motor	Bomba injetora	11013	6206U	30,00	62,00	16,00	-	Dianteiro / Traseiro
-		Motor	Motor de partida	240453	6201ZC3	12,00	32,00	10,00	-	
-		Motor	Polia tensora	11011	6204U	20,00	47,00	14,00	-	
-		Motor	Retardador	11076	HR32213J	65,00	120,00	32,75	-	
-		Motor	Ventilador	18528	HR30306J	30,00	72,00	20,75	-	

VOLVO



01 Data de Fabricação	Motorização / Câmbio	Descrição		Número do Fabricante	NSK Número NSK	Dimensões (mm)			Qtde	Observações / Posição de Aplicação
		Grupo	Aplicação			d	D	B		
B58 / B58BR										
-		Câmbio	Eixo intermediário	1194652	HR32309J	45,00	100,00	38,25	-	S6 90 GV 90 SPCLS 1074/1081 / Lado Traseiro
-		Câmbio	Eixo secundário	1194652	HR32309J	45,00	100,00	38,25	-	S6 80 GV 80 / Lado Traseiro
-		Cardan	Suporte	11076	HR32213J	65,00	120,00	32,75	-	
-		Cardan	Suporte	181467	6009ZZ	45,00	75,00	16,00	-	Até chassi 304120
-		Cardan	Suporte de eixo cardan	181774	6209ZZ	45,00	85,00	19,00	-	
-		Conversor de Torque	Eixo primário	267572	6209U	45,00	85,00	19,00	-	AllisonMT647
-		Conversor de Torque	Eixo primário	1528145	6009U	45,00	75,00	16,00	-	Allison MT 644/647
-		Conversor de Torque	Volante do Motor	1528007	6211UC3	55,00	100,00	21,00	-	
-		Direção	Bomba	11022	6304U	20,00	52,00	15,00	-	Dianteiro
-		Eixo	Roda traseira	181086	HR32219J	95,00	170,00	45,50	-	Eixo RAN281 / Lado Interno
-		Eixo	Roda traseira	181086	HR32219J	95,00	170,00	45,50	-	Eixo RAN281 /Lado Externo
-		Eixo	Roda traseira	6889594	663R/653R	82,55	146,05	41,275	-	
-		Eixo traseiro	Diferencial / lado pinhão	184633	HM911242R/HM911210R	53,98	103,18	36,512	-	EixoEV80B / EV81 SPCLS 1074 Trolley
-		Eixo traseiro	Diferencial / lado pinhão apoio	183703	NUP2212W	60,00	110,00	28,00	-	Até chassis 304120 eixo EV 81, SPCLS 1074
-		Eixo traseiro	Diferencial / lado pinhão apoio	183698	NUP309EW	45,00	100,00	25,00	-	Eixo EV85/B
-		Eixo traseiro	Diferencial / lateral coroa	183704	594R/592AR	95,25	152,40	39,688	-	EV80B/EV81 SPCLS 1074 Trolley
-		Elétrico	Alternador	183486	6303DDUC3	17,00	47,00	14,00	-	Lado da Polia
-		Elétrico	Alternador	6601148	N306WC3	30,00	72,00	19,00	-	80A / 115A
-		Elétrico	Alternador	11021	6303UC3	17,00	47,00	14,00	-	80A / Lado do Coletor (Traseiro)
-		Elétrico	Alternador	183379	6201DDUC3	12,00	32,00	10,00	-	Lado do Coletor (Traseiro)
-		Elétrico	Alternador	244328	62201DDU8C3E	12,00	32,00	14,00	-	45A / Lado do Coletor (Traseiro)
-		Embreagem	Desengate	1529321	6211UC3	55,00	100,00	21,00	-	
-		Embreagem	Garfo	183502	6005U	25,00	47,00	12,00	-	
-		Motor	Bomba d'água	18559	6005U	25,00	47,00	12,00	-	Dianteiro
-		Motor	Bomba d'água	11012	6205U	25,00	52,00	15,00	-	Dianteiro
-		Motor	Bomba d'água	11020	6302U	15,00	42,00	13,00	-	Lado Traseiro
-		Motor	Bomba d'água	1660609	6202DDU	15,00	35,00	11,00	-	Lado Traseiro

VOLVO



01 Data de Fabricação	Motorização / Câmbio	Descrição		Número do Fabricante	NSK Número NSK	Dimensões (mm)			Qtde	Observações / Posição de Aplicação
		Grupo	Aplicação			d	D	B		
-		Motor	Bomba injetora	181577	3207	35,00	72,00	24,25	-	Dianteiro
-		Motor	Bomba injetora	11013	6206U	30,00	62,00	16,00	-	Lado Traseiro
-		Motor	Compressor	11014	6207U	35,00	72,00	17,00	-	
-		Motor	Motor de partida	240453	6201ZC3	12,00	32,00	10,00	-	
-		Motor	Ventilador	181105	6007U	35,00	62,00	14,00	-	Chassi 301657
-		Motor	Ventilador	11011	6204U	20,00	47,00	14,00	-	Dianteiro / Traseiro
-		Motor	Ventilador	18418	6306Z	30,00	72,00	19,00	-	Chassi 301657 / Dianteiro e Traseiro
B58BR										
-		Câmbio	Caixa / eixo secundário	1139717	NUP314W	70,00	150,00	35,00	-	Após chassi 304121 / Lado Traseiro
-		Câmbio	Caixa / eixo secundário	1139717	NUP314W	70,00	150,00	35,00	-	S6 80 + GV80 / Até chassi 304120 / Lado Traseiro
-		Câmbio	Eixo Intermediário	1194652	HR32309J	45,00	100,00	38,25	-	S6 90 + GV90 / Após chassi 304121 / Lado Traseiro
-		Câmbio	Eixo Intermediário	1194652	HR32309J	45,00	100,00	38,25	-	Até chassi 304120 / Lado Traseiro
-		Câmbio	Eixo primário	1139717	NUP314W	70,00	150,00	35,00	-	S6 80/S6 90 + GV90/SPCL S 1074 / 1081 / Até chassi 304120
-		Câmbio	Eixo primário	1139717	NUP314W	70,00	150,00	35,00	-	S6 90 / Após chassi 304121
-		Câmbio	Eixo secundário	1139842	6314NC3	70,00	150,00	35,00	-	S6 90 + GV901081 / Após chassi 304121 / Lado Traseiro
-		Câmbio	Eixo secundário	1194652	HR32309J	45,00	100,00	38,25	-	S6 80 + GV 80 / Até chassi 304120 / Lado Traseiro
-		Câmbio	Eixo secundário	1139842	6314NC3	70,00	150,00	35,00	-	Até chassi 304120 / Lado Traseiro
-		Cardan	Retardador / eixo	11076	HR32213J	65,00	120,00	32,75	-	Após chassi 304121
-		Cardan	Suporte de eixo cardan	181774	6209ZZ	45,00	85,00	19,00	-	Após chassi 304121
-		Conversor de torque	Eixo primário / engrenagem planetária	1528145	6009U	45,00	75,00	16,00	-	Allinson MT644/MT 647 / Até chassi 304120
-		Conversor de torque	Eixo primário / engrenagem planetária	267572	6209U	45,00	85,00	19,00	-	AllinsonMT647 / Até chassi 304120
-		Conversor de torque	Volante do Motor	1528007	6211UC3	55,00	100,00	21,00	-	AllinsonMT647/MT 654 CR / Após chassi 304121

VOLVO



01 Data de Fabricação	Motorização / Câmbio	Descrição		Número do Fabricante	NSK Número NSK	Dimensões (mm)			Qtde	Observações / Posição de Aplicação
		Grupo	Aplicação			d	D	B		
B58BR										
-		Conversor de torque	Volante do Motor	1528007	6211UC3	55,00	100,00	21,00	-	Allinson MT (644 / 647 / 654 CR) / Até chassi 304120
-		Direção	Bomba servo direção	11022	6304U	20,00	52,00	15,00	-	Após chassi 304121
-		Eixo	Roda traseira	181086	HR32219J	95,00	170,00	45,50	-	Após chassi 304121 / Lado interno e externo
-		Eixo	Roda traseira	181086	HR32219J	95,00	170,00	45,50	-	Até chassi 304120 / Lado interno e externo
-		Eixo traseiro	Diferencial / pinhão	183688	NUP309EW	45,00	100,00	25,00	-	EV-85 B / Após chassi 304121
-		Eixo traseiro	Diferencial / pinhão	184636	9285R/9220R	76,20	161,93	49,212	-	EV-85 B / Após chassi 304121 / Lado Traseiro
-		Eixo traseiro	Diferencial / pinhão	183703	NUP2212W	60,00	110,00	28,00	-	EV-81/SPCLS1074 / Até chassi 304120
-		Eixo traseiro	Diferencial / pinhão	183688	NUP309EW	45,00	100,00	25,00	-	EV-85 / Até chassi 304120
-		Eixo traseiro	Diferencial / pinhão	184636	9285R/9220R	76,20	161,93	49,212	-	EV-85 / Até chassi 304120 / Lado Traseiro
-		Eixo traseiro	Diferencial / pinhão / apoio	183703	NUP2212W	60,00	110,00	28,00	-	EV-81/ Após chassi 304121
-		Elétrico	Alternador	183486	6303DDUC3	17,00	47,00	14,00	-	45A / Após chassi 304121
-		Elétrico	Alternador	244328	62201DDU8C3E	12,00	32,00	14,00	-	45A / Após chassi 304121 / Lado do Coletor (Traseiro)
-		Elétrico	Alternador	6885190	6303DDUC3	17,00	47,00	14,00	-	35A / 45A / Até chassi 304120
-		Elétrico	Alternador	6601148	N306WC3	30,00	72,00	19,00	-	80 A / Até chassi 304120
-		Elétrico	Alternador	244328	62201DDU8C3E	12,00	32,00	14,00	-	45A / Até chassi 304120 / Lado do Coletor (Traseiro)
-		Elétrico	Alternador	183379	6201DDUC3	12,00	32,00	10,00	-	35A / Até chassi 304120 / Lado do Coletor (Traseiro)
-		Elétrico	Alternador	11021	6303U	17,00	47,00	14,00	-	80A / Até chassi 304120 / Lado do Coletor (Traseiro)
-		Embreagem	Desengate	1528007	6211UC3	55,00	100,00	21,00	-	Até chassi 304120
-		Embreagem	Garfo de acionamento	183502	6005DDU	25,00	47,00	12,00	-	
-		Embreagem	Virabrequim	1527447	6305U	25,00	62,00	17,00	-	VXL - ZF / Após chassi 304121 / Ponta
-		Motor	Bomba d'água	11012	6205U	25,00	52,00	15,00	-	Após chassi 304121
-		Motor	Bomba d'água	11020	6302U	15,00	42,00	13,00	-	Após chassi 304121 / Lado interno e externo

VOLVO



01 Data de Fabricação	Motorização / Câmbio	Descrição		Número do Fabricante	NSK Número NSK	Dimensões (mm)			Qtde	Observações / Posição de Aplicação
		Grupo	Aplicação			d	D	B		
-		Motor	Bomba d'água	11012	6205U	25,00	52,00	15,00	-	SPCLS-1062 / Até chassi 304120
-		Motor	Bomba d'água	18559	6005U	25,00	47,00	12,00	-	Até chassi 304120
-		Motor	Bomba d'água	1660609	6202DDU	15,00	35,00	11,00	-	Até chassi 304121 / Lado Traseiro
-		Motor	Bomba d'água	11020	6302U	15,00	42,00	13,00	-	SPCL S-1062 / Até chassi 304120 / Lado Traseiro
-		Motor	Bomba injetora	181577	3207	35,00	72,00	24,25	-	Após chassi 304121
-		Motor	Bomba injetora	11013	6206U	30,00	62,00	16,00	-	Após chassi 304121 / Lado Traseiro
-		Motor	Bomba injetora	181577	3207	35,00	72,00	24,25	-	Até chassi 304120
-		Motor	Bomba injetora	11013	6206U	30,00	62,00	16,00	-	Até chassi 304120 / Lado Traseiro
-		Motor	Compressor	11014	6207U	35,00	72,00	17,00	-	Até chassi 304120
-		Motor	Motor de partida	240453	6201ZC3	12,00	32,00	10,00	-	
-		Motor	Ventilador	181105	6007U	35,00	62,00	14,00	-	Chassi 301657 / Até chassi 304120
-		Motor	Ventilador	18419	6306Z	30,00	72,00	19,00	-	Até chassi 304120 / Dianteiro e Traseiro
-		Motor	Ventilador	11011	6204U	20,00	47,00	14,00	-	Até chassi 304120 / Dianteiro e Traseiro
-		Motor	Virabrequim	1527447	6305U	25,00	62,00	17,00	-	VXL - ZF / Após chassi 304121 / Ponta
FH12										
-		Câmbio	Eixo Intermediário	1652563	HR33212J	60,00	110,00	38,00	-	SR 1700/SR 1900
-		Cardan	Suporte	19278	6014U	70,00	110,00	20,00	-	NK 551/NK2060/NK 651
-		Direção	Bomba servo direção	181826	6304DDU	20,00	52,00	15,00	-	Lado Traseiro
-	Disco 4x2 / 6x2 / 6x4 / 8X4/3° eixo com trailer Dupla	Eixo	Roda traseira	181278/181279	683/672	95,25	168,28	41,275	-	Lado Interno
-	Disco 4x2 / 6x2 / 6x4 / 8X4/3° eixo com trailer Dupla	Eixo	Roda traseira	181280/181281	663R/653R	82,55	146,05	41,275	-	Lado Externo
-		Eixo traseiro	Diferencial / coroa lateral	184623	HR32017XJ	85,00	130,00	29,00	-	EV-71 / EV-72 / Lado Esquerdo
-		Eixo traseiro	Diferencial / coroa lateral	184459	HR30217J	85,00	150,00	30,50	-	EV-71/EV-72

VOLVO



01 Data de Fabricação	Motorização / Câmbio	Descrição		Número do Fabricante	NSK Número NSK	Dimensões (mm)			Qtde	Observações / Posição de Aplicação
		Grupo	Aplicação			d	D	B		
FH12										
-		Eixo traseiro	Diferencial / pinhão	181395	21317EAE4	85,00	180,00	41,00	-	EV-87/EV-72 / Lado Traseiro
-		Eixo traseiro	Diferencial / pinhão superior	11071	HR30214J	70,00	125,00	26,25	-	EV-87/EV72
-		Eixo traseiro	Diferencial / pinhão superior	184068	HR32015XJ	75,00	115,00	25,00	-	EV-72 / Lado Traseiro
-	6x2 3º eixo Traseiro/susp pneumática	Eixo traseiro	Fixação eixo direcional	19278	6014U	70,00	110,00	20,00	-	Dianteiro
-		Elétrico	Alternador	244328	62201DDU8C3E	12,00	32,00	14,00	-	28V/80A / Lado do Coletor (Traseiro)
-		Embreagem	Garfo de acionamento	184644	6006DDU	30,00	55,00	13,00	-	CL 38 D-O / CL43 S-O
-		Motor	Acionamento	11013	6206U	30,00	62,00	16,00	-	Dianteiro
-		Motor	Ventilador	181826	6304DDU	20,00	52,00	15,00	-	
-		Motor	Virabrequim	1652986	6306U	30,00	72,00	19,00	-	Ponta
FH12 / NH12 / FM12										
-		Câmbio	Eixo intermediário	1652563	HR33212J	60,00	110,00	38,00	-	SR 1700/1900
-		Direção	Bomba	181826	6304DDU	20,00	52,00	15,00	-	Lado Traseiro
-		Eixo	Roda traseira	6889594	663R/653R	82,55	146,05	41,275	-	Eixo EV90/91 / Lado Externo
-		Eixo traseiro	Diferencial	1523243	NJ2309ETC3	45,00	100,00	36,00	-	Lado pinhão apoio
-		Eixo traseiro	Diferencial / lado pinhão	184635	H913842/H913810	61,91	146,05	41,275	-	Eixo EV80/81 / Lado Traseiro
-		Eixo traseiro	Diferencial / lateral coroa	184459	HR30217J	85,00	150,00	30,50	-	Eixo EV71/72
-		Eixo traseiro	Diferencial / lateral coroa	181298	594R/592AR	95,25	152,40	39,688	-	Eixo EV87/80
-		Eixo traseiro	Diferencial / lateral coroa	184623	HR32017XJ	85,00	130,00	29,00	-	Eixo EV71 6x4 / Lado Esquerdo
-		Eixo traseiro	Diferencial / lateral coroa	183704	594R/592AR	95,25	152,40	39,688	-	Eixo EV87/80 / Lado Esquerdo
A partir de 2001		Eixo traseiro	Diferencial / pinhão inferior	184633	HM911242R/HM911210R	53,98	103,18	36,512	-	Eixo EV72 / EV87
-		Motor	Acionamento	11013	6206U	30,00	62,00	16,00	-	Dianteiro
-		Motor	Ventilador	19278	6014UC3	70,00	110,00	20,00	-	
-		Motor	Ventilador	181826	6304DDU	20,00	52,00	15,00	-	
N / NL10BR / N / NL12BR / N10BR MARK II / NI10BR 6X2										
-		Direção	Bomba	11022	6304U	20,00	52,00	15,00	-	Dianteiro
-		Eixo	Roda dianteira	184679	HR33208J	40,00	80,00	32,00	-	Lado Externo
-		Eixo	Roda traseira	181086	HR32219J	95,00	170,00	45,50	-	Eixo RAN2814x2/RAN281 e 2876x4 / Lado Interno
-		Eixo	Roda traseira	-	HM218248RG3/210RG	89,97	146,98	40,00	-	Eixo RAN371 e 372 / Lado Interno
-		Eixo	Roda traseira	181086	HR32219J	95,00	170,00	45,50	-	Eixo RAN2814x2/RAN281 e 2876x4 / Lado Externo



01 Data de Fabricação	Motorização / Câmbio	Descrição		Número do Fabricante	NSK Número NSK	Dimensões (mm)			Qtde	Observações / Posição de Aplicação
		Grupo	Aplicação			d	D	B		
-		Eixo	Roda traseira	6889594	663R/653R	82,55	146,05	41,275	-	Eixo EH 22" / Lado Externo
-		Eixo traseiro	Balança	-	HR32017XJ	85,00	130,00	29,00	-	VXL
-		Eixo traseiro	Balança lateral	-	HR32017XJ	85,00	130,00	29,00	-	Eixo EV 71/72 / Lado Esquerdo
-		Eixo traseiro	Diferencial	1523243	NJ2309ETC3	45,00	100,00	36,00	-	Eixo EV80 6x4/EV81 4x2 / Lado pinhão apoio
-		Eixo traseiro	Diferencial	183703	NUP2212W	60,00	110,00	28,00	-	Eixo EV81 4x2/EV80 6x4 / Lado pinhão apoio
-		Eixo traseiro	Diferencial / lado pinhão	184633	HM911242R/HM911210R	53,98	103,18	36,512	-	Eixo EV81 4x2/EV80 6x4
-		Eixo traseiro	Diferencial / lateral coroa	184623	HR32017XJ	85,00	130,00	29,00	-	Eixo EV71 4x2 e 6x2 / EV72 6x4 / Lado Esquerdo
-		Eixo traseiro	Diferencial / lateral coroa	184459	HR30217J	85,00	150,00	30,50	-	EV71 - 4x2 - 6x4 / EV 72 - 6x4
-		Eixo traseiro	Diferencial / lateral coroa	183704	594R/592AR	95,25	152,40	39,688	-	Eixo EV81 4x2 / EV80 EV87 6x4
-		Eixo traseiro	Diferencial / ligação	11028	6310U	50,00	110,00	27,00	-	
-		Elétrico	Alternador	183486	6303DDUC3	17,00	47,00	14,00	-	Lado da Polia
-		Elétrico	Alternador	6885190	6303DDUC3	17,00	47,00	14,00	-	45A / Lado da Polia
-		Elétrico	Alternador	183379	6201DDUC3	12,00	32,00	10,00	-	Lado do Coletor (Traseiro)
-		Elétrico	Alternador	244328	62201DDU8C3E	12,00	32,00	14,00	-	45A / Lado do Coletor (Traseiro)
-		Elétrico	Alternador	183486	6303DDUC3	17,00	47,00	14,00	-	Lado do Coletor (Traseiro)
-		Elétrico	Motor de partida	240453	6201ZC3	12,00	32,00	10,00	-	
-		Embreagem	Eixo intermediário	11062	HR32310J	50,00	110,00	42,25	-	VXL16S130 / Lado Traseiro
-		Embreagem	Garfo de acionamento	183502	6005U	25,00	47,00	12,00	-	
-		Motor	Bomba d'água	181538	6204DDUC3	20,00	47,00	14,00	-	
-		Motor	Bomba d'água	181286	3206	30,00	62,00	23,80	-	Lado Traseiro
-		Motor	Bomba d'água	1660609	6202DDU	15,00	35,00	11,00	-	Dianteiro
-		Motor	Bomba d'água	1842870	NU206EW	30,00	62,00	16,00	-	Dianteiro
-		Motor	Bomba injetora	181577	3207	35,00	72,00	24,25	-	Dianteiro
-		Motor	Bomba injetora	11013	6206U	30,00	62,00	16,00	-	Lado Traseiro
-		Motor	Polia tensora	1544092	6204DDUC3	20,00	47,00	14,00	-	
-		Motor	Transmissão	11013	6206U	30,00	62,00	16,00	-	
-		Tomada de Força	Caixa / eixo intermediário	184649	HR33110J	50,00	85,00	26,00	-	Dianteiro / Traseiro
-		Tomada de Força	Eixo intermediário	183234	6009U	45,00	75,00	16,00	-	VXL ZF
-		Tomada de Força	Eixo intermediário	184646	6208U	40,00	80,00	18,00	-	VXL ZF

VOLVO



01 Data de Fabricação	Motorização / Câmbio	Descrição		Número do Fabricante	NSK Número NSK	Dimensões (mm)			Qtde	Observações / Posição de Aplicação
		Grupo	Aplicação			d	D	B		
N10BR MARK II / NL10BR										
-	VXL - 16S 130 /	Câmbio	Eixo intermediário	11062	HR32310J	50,00	110,00	42,25	-	Lado Traseiro
-	VXL - 16S 130 /	Câmbio	Tampa traseira / eixo	19499	6218U	90,00	160,00	30,00	-	
-		Direção	Bomba servo direção	11022	6304U	20,00	52,00	15,00	-	Dianteiro
-	EH 22"/SH335/5	Eixo	Roda dianteira	184679	HR33208J	40,00	80,00	32,00	-	Lado Externo
-	RAN 281 (4x2) / RTN 287 / 281 (6x4) /	Eixo	Roda traseira	181086	HR32219J	95,00	170,00	45,50	-	Lado Interno e Externo
-		Eixo traseiro	Balança	184623	HR32017XJ	85,00	130,00	29,00	-	
-	EV-71 (4x2/6x4) / EV-72 (6x4)	Eixo traseiro	Diferencial / coroa lateral	184459	HR30217J	85,00	150,00	30,50	-	Lado Direito
-	EV-71 (4x2/6x4) / EV-72 (6x4)	Eixo traseiro	Diferencial / coroa lateral	184623	HR32017XJ	85,00	130,00	29,00	-	Lado Esquerdo
-		Eixo traseiro	Diferencial / ligação	11028	6310U	50,00	110,00	27,00	-	
-	EV-81 (4x2) / EV-80 (6x4)	Eixo traseiro	Diferencial / pinhão	183703	NUP2212W	60,00	110,00	28,00	-	Apoio
-	EV-85 W1/N 10 BR MARK II	Eixo traseiro	Diferencial / pinhão	183688	NUP309EW	45,00	100,00	25,00	-	Apoio
-	EV-85 W1/N 10 BR MARK II	Eixo traseiro	Diferencial / pinhão	184636	9285R/9220R	76,20	161,93	49,212	-	Lado Traseiro
-	EV-87/EV-72 (6x4)	Eixo traseiro	Diferencial / pinhão superior	11071	HR30214J	70,00	125,00	26,25	-	Dianteiro
-	EV-87/EV-72 (6x4)	Eixo traseiro	Diferencial / pinhão superior	184068	HR32015XJ	75,00	115,00	25,00	-	Lado Traseiro
-		Elétrico	Alternador	183486	6303DDUC3	17,00	47,00	14,00	-	45A / Lado da Polia
-		Elétrico	Alternador	6885190	6303DDUC3	17,00	47,00	14,00	-	Lado da Polia
-		Elétrico	Alternador	244328	62201DDU8C3E	12,00	32,00	14,00	-	45A / Lado do Coletor (Traseiro)
-		Elétrico	Alternador	183379	6201DDUC3	12,00	32,00	10,00	-	Lado do Coletor (Traseiro)
-		Embreagem	Garfo de acionamento	183502	6005DDU	25,00	47,00	12,00	-	
-		Motor	Bomba d'água	1660609	6202DDU	15,00	35,00	11,00	-	Dianteiro
-	N 10 BR MARK II	Motor	Bomba d'água	1842870	NU206EW	30,00	62,00	16,00	-	Dianteiro
-	N 10 BR MARK II	Motor	Bomba d'água	181538	6206DU	30,00	62,00	16,00	-	
-		Motor	Bomba d'água	181286	3206	30,00	62,00	23,80	-	Lado Traseiro
-		Motor	Bomba injetora	181577	3207	35,00	72,00	24,25	-	Dianteiro
-		Motor	Bomba injetora	11013	6206U	30,00	62,00	16,00	-	Lado Traseiro
-		Motor	Motor de partida	240453	6201ZC3	12,00	32,00	10,00	-	
-		Motor	Polia tensora	1544092	6206U	30,00	62,00	16,00	-	
-	N 10 BR MARK II	Motor	Virabrequim	1527447	6305U	25,00	62,00	17,00	-	Ponta
-		Tomada de força	Caixa intermediário / eixo intermediário Ed	184649	HR33110J	50,00	85,00	26,00	-	Dianteiro / Traseiro
-	VXL-ZF /	Tomada de força	Tomada de força / eixo intermediário	184646	6208U	40,00	80,00	18,00	-	
-	VXL-ZF /	Tomada de força	Tomada de força / eixo interno	183234	6009U	45,00	75,00	16,00	-	

VOLVO



01 Data de Fabricação	Motorização / Câmbio	Descrição		Número do Fabricante	NSK Número NSK	Dimensões (mm)			Qtde	Observações / Posição de Aplicação
		Grupo	Aplicação			d	D	B		
N12BR MARK II / NL12BR										
-		Câmbio	Eixo Intermediário	11062	HR32310J	50,00	110,00	42,25	-	Lado Traseiro
-		Câmbio	Tampa traseira / eixo	19499	6218U	90,00	160,00	30,00	-	
-		Direção	Bomba servo direção	11022	6304U	20,00	52,00	15,00	-	Dianteiro
-		Eixo	Roda dianteira	184679	HR33208J	40,00	80,00	32,00	-	Capacidade carga 5 toneladas
-	RAN-281 SPV1820 (4x2)/ RTN-281 SPV1820 BA (6x4)/ RTN-287 SPV1820 FR(6x4) /	Eixo	Roda traseira	181086	HR32219J	95,00	170,00	45,50	-	Lado Interno e Externo
-	EV-71 (6x4)	Eixo traseiro	Diferencial / coroa lateral	184623	HR32017XJ	85,00	130,00	29,00	-	Lado Esquerdo
-	EV-71 (6x4)	Eixo traseiro	Diferencial / coroa lateral	184459	HR30217J	85,00	150,00	30,50	-	Lado Direito
-	RTN-281 SPV1820 BA (6x4)/ RTN-2827 SPV1820 FR (6x4)	Eixo traseiro	Diferencial / ligação	11028	6310U	50,00	110,00	27,00	-	
-	EV-81 B / C (6x4/4x2)	Eixo traseiro	Diferencial / pinhão	183703	NUP2212W	60,00	110,00	28,00	-	Apoio
-	EV-87 (6x4) / EV-72 (6x4)	Eixo traseiro	Diferencial / pinhão superior	184068	HR32015XJ	75,00	115,00	25,00	-	Lado Traseiro
-	EV-87 (6x4) / EV-72 (6x4)	Eixo traseiro	Diferencial / porta superior	11071	HR30214J	70,00	125,00	26,25	-	Dianteiro
-		Elétrico	Alternador	6885190	6303DDUC3	17,00	47,00	14,00	-	Lado da Polia
-		Elétrico	Alternador	183379	6201DDUC3	12,00	32,00	10,00	-	Lado do Coletor (Traseiro)
-		Elétrico	Alternador	244328	62201DDU8C3E	12,00	32,00	14,00	-	45A / Lado do Coletor (Traseiro)
-	Dupla/VXL-ZF-16S 130 / 160P / TD120 GA / TD121 G/ TD 120 F, SR62	Embreagem	Garfo de acionamento	183502	6005DDU	25,00	47,00	12,00	-	
-		Motor	Bomba d'água	181286	3206	30,00	62,00	23,80	-	Dianteiro
-		Motor	Bomba d'água	1660609	6202DDU	15,00	35,00	11,00	-	Lado Traseiro
-		Motor	Bomba d'água	181538	6206DU	30,00	62,00	16,00	-	Dianteiro / Traseiro
-		Motor	Bomba injetora	181577	3207	35,00	72,00	24,25	-	Dianteiro
-		Motor	Bomba injetora	11013	6206U	30,00	62,00	16,00	-	Lado Traseiro
-		Motor	Motor de partida	240453	6201ZC3	12,00	32,00	10,00	-	
-		Motor	Polia tensora	1544092	6206U	30,00	62,00	16,00	-	
-		Motor	Transmissão	11013	6206U	30,00	62,00	16,00	-	
-		Motor	Virabrequim	1527447	6305U	25,00	62,00	17,00	-	Ponta
-	R / SR 1400 / 1700	Motor	Virabrequim	1652986	6306U	30,00	72,00	19,00	-	Ponta
-	VXL /	Tomada de força	Tomada de força / eixo	184646	6208U	40,00	80,00	18,00	-	
VM 7 / VM 23										
-	RSS1035A	Eixo	Roda traseira	181299/181125	594R/592AR	95,25	152,40	39,688	-	Lado Interno
-	RSS1035A / Eixo de apoio	Eixo	Roda traseira	-	HR32218J	90,00	160,00	42,50	-	Lado Interno
-	RSS1035A	Eixo	Roda traseira	184728/181128	580/572	82,55	168,28	36,512	-	Lado Externo

VOLVO

NSK

Agrícola





01 Data de Fabricação	Motorização / Câmbio	Descrição		Número do Fabricante	NSK Número NSK	Dimensões (mm)			Qtde	Observações / Posição de Aplicação
		Grupo	Aplicação			d	D	B		
AGCO - DIVERSOS MODELOS										
-		Transmissão	Conjunto da transmissão	3410432M1	TM210NRU2	50,00	90,00	20,00	-	
-		Transmissão	Transmissão	3346036	TM210NU2	50,00	90,00	20,00	-	
-		Transmissão	Transmissão	3346108	TM210NRU2	50,00	90,00	20,00	-	
-		Transmissão	Transmissão	3212707	6211Z	55,00	100,00	21,00	-	
-		Câmbio	Tomada de potência		6210Z	50,00	90,00	20,00	-	
AGRICOLA MF265 RD / 270 / 274 / 275 / 285 / 290 / MF292 4X4 / 295 / 296 / 299										
-		Acionador da polia	Acionador da polia	-	LM48548R/LM48510R	34,93	65,09	18,29	-	
-		Acionador da polia	Acionador da polia	-	LM603049RG/011RG	45,24	77,79	19,84	-	
-		Câmbio	Carretel	-	6211Z	55,00	100,00	21,00	-	
-		Câmbio	Eixo Intermediário	-	LM48548R/LM48510R	34,93	65,09	18,29	-	
-		Câmbio	Eixo principal	-	LM11949R/LM11910R	19,05	45,24	16,64	-	
-		Câmbio	Piloto	390985X1	6008U	40,00	68,00	15,00	-	
-		Câmbio	Pinhão da Polia	-	LM48548R/LM48510R	34,93	65,09	18,29	-	
-		Canal elevador de grãos	Canal elevador de grãos	-	6203DDU	17,00	40,00	12,00	-	
-		Conjunto saca-palha	Acionamento do eixo	1441561X1	6307DU	35,00	80,00	21,00	-	
-		Diferencial	Diferencial / lateral da coroa	-	3984R/3920R	66,68	112,71	30,16	-	
-		Diferencial	Engrenagem planetária / lateral da coroa	-	6311C3	55,00	120,00	29,00	-	
-		Eixo Dianteiro	Diferencial / lateral da coroa	-	LM501349R-L-/31-02LC	41,28	73,43	43,32	-	
-		Eixo Dianteiro	Diferencial / lateral da coroa	-	HR30210J	50,00	90,00	21,75	-	
-		Eixo Traseiro	Diferencial / lateral da coroa	-	3984R/3920R	66,68	112,71	30,16	-	
-		Elétrico	Alternador	-	6303DUC3	17,00	47,00	14,00	-	
-		Elétrico	Dínamo	488952M2	6203ZZ	17,00	40,00	12,00	-	
-		Embreagem	Piloto	-	6203ZZ	17,00	40,00	12,00	-	
-		Embreagem	Polia	390384X1	6306DDU	30,00	72,00	19,00	-	
-		Embreagem	Polia	354920X1	6307DDU	35,00	80,00	21,00	-	
-		Embreagem	Tampa	3315033M1	6009DDU	45,00	75,00	16,00	-	
-		Motor	Árvore de manivelas	488952M2	6203ZZ	17,00	40,00	12,00	-	
-		Motor	Bomba d'água	-	6204ZZ	20,00	47,00	14,00	-	

AGCO



01 Data de Fabricação	Motorização / Câmbio	Descrição		Número do Fabricante	NSK Número NSK	Dimensões (mm)			Qtde	Observações / Posição de Aplicação
		Grupo	Aplicação			d	D	B		
AGRICOLA MF265 RD / 270 / 274 / 275 / 285 / 290 / MF292 4X4 / 295 / 296 / 299										
-		Suspensão	Roda dianteira	831054M1 / 831055M1 / 895322M91	LM11949R/LM11910R	19,05	45,24	16,64	-	
-		Suspensão	Roda dianteira	831077M1 / 831078M1 / 1851800M91	LM48548R/LM48510R	34,93	65,09	18,29	-	
-		Tomada de potência	Coroa da polia	-	LM603049RG/011RG	45,24	77,79	19,84	-	
-		Tomada de potência	Coroa da polia	-	LM11949R/LM11910R	19,05	45,24	16,64	-	
-		Tomada de potência	Eixo principal	-	LM11949R/LM11910R	19,05	45,24	16,64	-	
-		Tomada de potência	Tomada de potência	-	6008DDU	40,00	68,00	15,00	-	
-	4x4	Tração dianteira	Coroa	-	HR30210J	50,00	90,00	21,75	-	
-	4x4	Tração dianteira	Eixo variador	-	6307U	35,00	80,00	21,00	-	
AGRICOLA 4100 / 4200 / 4300 / T145 / T146 / T415 / T420										
-	Modelos 4100 / T415 / 416	Câmbio	Câmbio	-	6004U	20,00	42,00	12,00	-	
-	Modelos 4100 / T415 / 416	Câmbio	Pinhão	4001033054002	HR30305J	25,00	62,00	18,25	-	
-		Câmbio	Pinhão	4001019020001	6305UC3	25,00	62,00	17,00	-	
-		Câmbio	Pinhão	4001032052007	HR30203J	17,00	40,00	13,25	-	
-	Modelos 4200 / 4300	Eixo cardan	Eixo cardan	4001018052021	6205ZZ	25,00	52,00	15,00	-	
-	Modelos T415 / 416	Eixo cardan	Eixo cardan	-	6304U	20,00	52,00	15,00	-	Lado Traseiro
-	Modelos 4100 / T415	Eixo cardan	Eixo cardan	-	6204ZZ	20,00	47,00	14,00	-	
-		Eixo Dianteiro	Eixo Dianteiro	-	HR30203J	17,00	40,00	13,25	-	
-		Embreagem	Piloto	-	6205ZZ	25,00	52,00	15,00	-	
-		Embreagem	Tubo guia	-	6206U	30,00	62,00	16,00	-	
-		Redução	Eixo de saída	4001019020001	6305U	25,00	62,00	17,00	-	
-		Redução	Redução	4001017099007	6004U	20,00	42,00	12,00	-	Lado Direito
-		Redução	Redução	4001017099007	6008U	40,00	68,00	15,00	-	Lado Esquerdo
-		Redução	Piloto	4001018057004	6208ZZ	40,00	80,00	18,00	-	Traseiro
-		Redução	Piloto	4001019021009	6306U	30,00	72,00	19,00	-	Dianteiro
-		Redução	Tomada de força	4001018056006	6207U	35,00	72,00	17,00	-	
-		Suspensão	Roda dianteira	4001032054003	HR30205J	25,00	52,00	16,25	-	
-		Suspensão	Roda dianteira	4001032056008	HR30207J	35,00	72,00	18,25	-	
-	Modelos 4200 / 4300	Suspensão	Roda traseira	4001018059000	6211U	55,00	100,00	21,00	-	
-		Suspensão	Roda traseira	4001018058002	6210U	50,00	90,00	20,00	-	



01 Data de Fabricação	Motorização / Câmbio	Descrição		Número do Fabricante	NSK Número NSK	Dimensões (mm)			Qtde	Observações / Posição de Aplicação
		Grupo	Aplicação			d	D	B		
-		Tomada de força	Eixo Intermediário	-	HR30305J	25,00	62,00	18,25	-	
-		Tomada de força	Tomada de força	4001018002000	6007N	35,00	62,00	14,00	-	
-		Tomada de força	Tomada de força	-	6208ZZ	40,00	80,00	18,00	-	
AGRICOLA DIVERSOS MODELOS										
-		Bomba - Eixo traseiro	Acionamento da bomba	3800220M1	6206Z	30,00	62,00	16,00	-	
-		Coluna de Direção	Conjunto da coluna de direção	391077X1	6005DDU	25,00	47,00	12,00	-	
-		Conjunto Carcaça Central	Conjunto Carcaça Central	6218855M1	6210U	50,00	90,00	20,00	-	
-		Conjunto de eixo traseiro e diferencial	Conjunto de eixo traseiro e diferencial	834218M1	6011U	55,00	90,00	18,00	-	
-		Conjunto do espaçador	Conjunto espaçador	1692592M1	6010UN	50,00	80,00	16,00	-	
-		Conjunto do espaçador	Conjunto Espaçador	1692582M1	6207UC3	35,00	72,00	17,00	-	
-		Conjunto do espaçador	Conjunto Espaçador	1692601M1	6211UC3	55,00	100,00	21,00	-	
-		Conjunto do espaçador	Conjunto Espaçador	339481X1	HR30207J	35,00	72,00	18,25	-	
-		Embreagem	Acionamento da embreagem	488952M4	6203VVC3	17,00	40,00	12,00	-	
-		Transmissão	Conjunto da transmissão	195507M1	6211Z	55,00	100,00	21,00	-	
AGRICOLA MF 235 4X4 ANTIGO / MF235 MODERNO / 250 / 265										
-		Acionador da polia	Acionador da polia	-	LM48548R/LM48510R	34,93	65,09	18,29	-	
-		Acionador da polia	Acionador da polia	-	LM603049RG/011RG	45,24	77,79	19,84	-	
-		Câmbio	Carretel	-	6211Z	55,00	100,00	21,00	-	
-		Câmbio	Eixo Intermediário	-	LM48548R/LM48510R	34,93	65,09	18,29	-	
-		Câmbio	Eixo principal	-	LM11949R/LM11910R	19,05	45,24	16,64	-	
-		Câmbio	Piloto	390985X1	6008U	40,00	68,00	15,00	-	
-		Câmbio	Pinhão da Polia	-	LM48548R/LM48510R	34,93	65,09	18,29	-	
-		Canal elevador de grãos	Canal elevador de grãos	-	6203DDU	17,00	40,00	12,00	-	
-		Eixo Dianteiro	Diferencial / lateral da coroa	-	LM501349R-L-/31-02LC	41,28	73,43	43,32	-	

AGCO



01 Data de Fabricação	Motorização / Câmbio	Descrição		Número do Fabricante	NSK Número NSK	Dimensões (mm)			Qtde	Observações / Posição de Aplicação
		Grupo	Aplicação			d	D	B		
AGRICOLA MF 235 4X4 ANTIGO / MF235 MODERNO / 250 / 265										
-		Eixo Dianteiro	Diferencial / lateral da coroa	-	HR30210J	50,00	90,00	21,75	-	
-		Eixo Traseiro	Diferencial / lateral da coroa	-	3984R/3920R	66,68	112,71	30,16	-	
-		Elétrico	Alternador	-	6303DUC3	17,00	47,00	14,00	-	
-		Elétrico	Dínamo	488952M2	6203ZZ	17,00	40,00	12,00	-	
-		Embreagem	Piloto	-	6203ZZ	17,00	40,00	12,00	-	
-		Embreagem	Polia	390384X1	6306DDU	30,00	72,00	19,00	-	
-		Embreagem	Polia	354920X1	6307DDU	35,00	80,00	21,00	-	
-		Embreagem	Tampa	3315033M1	6009DDU	45,00	75,00	16,00	-	
-		Motor	Árvore de manivelas	488952M2	6203ZZ	17,00	40,00	12,00	-	
-		Motor	Bomba d'água	-	6204ZZ	20,00	47,00	14,00	-	
-		Suspensão	Roda dianteira	831054M1 / 831055M1 / 895322M91	LM11949R/LM11910R	19,05	45,24	16,64	-	
-		Suspensão	Roda dianteira	831077M1 / 831078M1 / 1851800M91	LM48548R/LM48510R	34,93	65,09	18,29	-	
-		Tomada de potência	Coroa da polia	-	LM603049RG/011RG	45,24	77,79	19,84	-	
-		Tomada de potência	Coroa da polia	-	LM11949R/LM11910R	19,05	45,24	16,64	-	
-		Tomada de potência	Eixo principal	-	LM11949R/LM11910R	19,05	45,24	16,64	-	
-		Tomada de potência	Tomada de potência	-	6008DDU	40,00	68,00	15,00	-	
-	4x4	Tração dianteira	Coroa	-	HR30210J	50,00	90,00	21,75	-	
-	4x4	Tração dianteira	Eixo variador	-	6307U	35,00	80,00	21,00	-	
-		Conjunto saca-palha	Acionamento do eixo	1441561X1	6307DU	35,00	80,00	21,00	-	
-		Diferencial	Diferencial / lateral da coroa	-	3984R/3920R	66,68	112,71	30,16	-	
-		Diferencial	Engrenagem planetária / lateral da coroa	-	6311C3	55,00	120,00	29,00	-	
AGRICOLA MF 50X / 55X / 65R / 65X / 85 / 85X / 95 / 95X										
-		Acionador da polia	Acionador da polia	-	6206Z	30,00	62,00	16,00	-	
-		Acionador da polia	Coroa da polia	-	LM603049RG/011RG	45,24	77,79	19,84	-	
-		Acionador da polia	Coroa da polia	831054M1 / 831055M1 / 895322M91	LM11949R/LM11910R	19,05	45,24	16,64	-	
-		Acionador da polia	Pinhão da polia	-	LM48548R/LM48510R	34,93	65,09	18,29	-	
-		Câmbio	Carretel	-	6211Z	55,00	100,00	21,00	-	
-		Câmbio	Eixo intermediário	-	LM48548R/LM48510R	34,93	65,09	18,29	-	

AGCO



01 Data de Fabricação	Motorização / Câmbio	Descrição		Número do Fabricante	NSK Número NSK	Dimensões (mm)			Qtde	Observações / Posição de Aplicação
		Grupo	Aplicação			d	D	B		
-		Câmbio	Eixo principal	-	LM11949R/LM11910R	19,05	45,24	16,64	-	
-		Câmbio	Eixo secundário	195592M2	6208ZZ	40,00	80,00	18,00	-	
-		Câmbio	Eixo tomada potência	195494M1	6010Z	50,00	80,00	16,00	-	
-		Câmbio	Piloto	-	6211ZNR	55,00	100,00	21,00	-	
-		Câmbio	Piloto	-	6203ZZ	17,00	40,00	12,00	-	
-		Eixo Traseiro	Diferencial / lateral da coroa	-	39590R/39520R	66,68	112,71	30,16	-	
-		Eixo Traseiro	Diferencial / lateral da coroa	-	3984R/3920R	66,68	112,71	30,16	-	
-		Elétrico	Dínamo	488952M2	6203ZZ	17,00	40,00	12,00	-	
-		Elétrico	Dínamo	-	6303Z	17,00	47,00	14,00	-	
-		Embreagem	Piloto	-	6203ZZ	17,00	40,00	12,00	-	
-		Motor	Árvore de manivelas	488952M2	6203ZZ	17,00	40,00	12,00	-	
-		Motor	Bomba d'água	-	6302Z	15,00	42,00	13,00	-	
-		Motor	Bomba d'água	-	6304ZZ	20,00	52,00	15,00	-	
-		Motor	Bomba d'água	488952M2	6203ZZ	17,00	40,00	12,00	-	
-		Suspensão	Roda dianteira	831054M1 / 831055M1 / 895322M91	LM11949R/LM11910R	19,05	45,24	16,64	-	
-		Suspensão	Roda dianteira	831077M1 / 831078M1 / 1851800M91	LM48548R/LM48510R	34,93	65,09	18,29	-	
-		Tomada de potência	Acionamento	195498M1	6009NR	45,00	75,00	16,00	-	
-		Tomada de potência	Coroa da polia	-	LM603049RG/011RG	45,24	77,79	19,84	-	
-		Tomada de potência	Coroa da polia	-	LM11949R/LM11910R	19,05	45,24	16,64	-	
-		Tomada de potência	Eixo principal	-	LM11949R/LM11910R	19,05	45,24	16,64	-	
-		Tração dianteira	Coroa	-	HR30210J	50,00	90,00	21,75	-	
-		Tração dianteira	Eixo variador	-	6307U	35,00	80,00	21,00	-	
ARROZEIRA 5650										
-		Eixo Dianteiro	Mancal	-	3982R/3920R	63,50	112,71	30,16	-	
-		Suspensão	Roda dianteira	-	387A/382A	57,15	96,84	21,95	-	Lado Externo
ARROZEIRAS / 1630 / 3640 / 5650 / MF 220A / 220CBD / 220STD / MF310CBD / 310STD / 210 / 210S / 220 / 310										
-		Batedor	Acionamento	391069X1 / 880006254312	6309DDU	45,00	100,00	25,00	-	
-		Batedor	Batedor traseiro	880006254313	6310DDU	50,00	110,00	27,00	-	
-		Batedor	Batedor traseiro	-	6308DDU	40,00	90,00	23,00	-	

AGCO



01 Data de Fabricação	Motorização / Câmbio	Descrição		Número do Fabricante	NSK Número NSK	Dimensões (mm)			Qtde	Observações / Posição de Aplicação
		Grupo	Aplicação			d	D	B		
ARROZEIRAS / 1630 / 3640 / 5650 / MF 220A / 220CBD / 220STD / MF310CBD / 310STD / 210 / 210S / 220 / 310										
-		Batedor	Tração	880006254208	6206DDU	30,00	62,00	16,00	-	
-		Batedor	Variador	1440487X1	6202DDU	15,00	35,00	11,00	-	
-		Batedor	Variador	391968X1	6309DDU	45,00	100,00	25,00	-	
-		Câmbio	Câmbio	-	6211ZNR	55,00	100,00	21,00	-	
-		Câmbio	Câmbio	-	6206DDU	30,00	62,00	16,00	-	
-		Câmbio	Câmbio	-	6308DDU	40,00	90,00	23,00	-	
-		Câmbio	Eixo intermediário	880006250310	6307NR	35,00	80,00	21,00	-	
-		Câmbio	Eixo intermediário	3175306M1	NJ309ETC3	45,00	100,00	25,00	-	
-		Câmbio	Eixo oco	1440551X1	6010U	50,00	80,00	16,00	-	
-		Câmbio	Eixo primário	3175306M1	NJ309ETC3	45,00	100,00	25,00	-	
-		Câmbio	Eixo primário	880006250310	6307NR	35,00	80,00	21,00	-	
-		Câmbio	Eixo primário	352983X1/ZF635333039	6211UC3	55,00	100,00	21,00	-	
-		Câmbio	Eixo primário	317423M1	6307NR	35,00	80,00	21,00	-	
-		Câmbio	Eixo secundário	-	LM67048R/LM67010R	31,75	59,13	16,76	-	
-		Câmbio	Eixo variador	3275088M1	6309U	45,00	100,00	25,00	-	
-		Câmbio	Engrenagem planetária / lado flange	339818M1	6208U	40,00	80,00	18,00	-	
-		Câmbio	Lateral da coroa	1440561X1	6311C3	55,00	120,00	29,00	-	
-		Canal de descarga	Canal de descarga	880006254204	6204DDU	20,00	47,00	14,00	-	
-		Canal elevador de grãos	Canal elevador de grãos	880006254204	6204DDU	20,00	47,00	14,00	-	
-		Conjunto da trilha	Conjunto da trilha	880006254312	6309DDU	45,00	100,00	25,00	-	
-		Conjunto saca-palha	Eixo da polia	880006254208	6206DDU	30,00	62,00	16,00	-	
-		Conjunto saca-palha	Eixo de tração	880006250314	6011U	55,00	90,00	18,00	-	
-		Conjunto saca-palha	Eixo do rotor	1441561X1	6307DU	35,00	80,00	21,00	-	
-		Conjunto saca-palha	Filtro rotativo / eixo hélice	880006254204	6204DDU	20,00	47,00	14,00	-	
-		Conjunto saca-palha	Saca-palhas	-	6207DDU	35,00	72,00	17,00	-	
-		Corpo principal	Polias esticadoras	1440487X1	6203DDU	17,00	40,00	12,00	-	
-		Diferencial	Coroa	1440572X1	6210DDU	50,00	90,00	20,00	-	
-		Diferencial	Engrenagem planetária / lateral da coroa	-	6311C3	55,00	120,00	29,00	-	
-		Eixo	Batedor traseiro	339601X1	6209DDU	45,00	85,00	19,00	-	

AGCO



01 Data de Fabricação	Motorização / Câmbio	Descrição		Número do Fabricante	NSK Número NSK	Dimensões (mm)			Qtde	Observações / Posição de Aplicação
		Grupo	Aplicação			d	D	B		
-		Eixo	Cilindro de dentes	880006254312	6309DDU	45,00	100,00	25,00	-	
-		Eixo Dianteiro	Eixo Dianteiro	-	LM501349R-L-/31-02LC	41,28	73,43	43,32	-	
-		Eixo Dianteiro	Eixo Dianteiro	880006250313	6310U	50,00	110,00	27,00	-	
-		Eixo Traseiro	Eixo traseiro	880007200119	HR30208J	40,00	80,00	19,75	-	
-		Eixo Traseiro	Eixo traseiro	-	LM11949R/LM11910R	19,05	45,24	16,64	-	
-		Eixo Traseiro	Eixo traseiro	880007200321	HR32210J	50,00	90,00	24,75	-	
-		Eixo Traseiro	Eixo traseiro	-	LM48548R/LM48510R	34,93	65,09	18,29	-	
-		Elevador de grãos	Elevador de grãos para tanque	1440487X1	6203DDU	17,00	40,00	12,00	-	
-		Elevador de grãos	Elevador de grãos para tanque	1440487X1	6204DDU	20,00	47,00	14,00	-	
-		Elevador de retilha	Elevador de retilha	880006254208	6206DDU	30,00	62,00	16,00	-	
-		Elevador de retilha	Elevador de retilha	-	6204DDU	20,00	47,00	14,00	-	
-		Embreagem	Embreagem	880006254208	6206DDU	30,00	62,00	16,00	-	
-		Embreagem	Embreagem	391069X1	6309DDU	45,00	100,00	25,00	-	
-		Embreagem	Embreagem	-	6304DDU	20,00	52,00	15,00	-	
-		Embreagem	Embreagem	880006253312	6210DDU	50,00	90,00	20,00	-	
-		Embreagem	Embreagem	-	6207DDU	35,00	72,00	17,00	-	
-		Embreagem	Embreagem	3315033M1	6009DDU	45,00	75,00	16,00	-	
-		Embreagem	Embreagem	339780X1	6008DDU	40,00	68,00	15,00	-	
-		Embreagem	Embreagem	390384X1	6306DDU	30,00	72,00	19,00	-	
-		Embreagem	Tração do carregador	880006254208	6206DDU	30,00	62,00	16,00	-	
-		Espalhador de palha	Eixo do funil	1440491X1	6205Z	25,00	52,00	15,00	-	
-		Espalhador de palha	Polia da correia	1440489X1	6204Z	20,00	47,00	14,00	-	
-		Limpeza	Acionador das peneiras	-	6204DDU	20,00	47,00	14,00	-	
-		Limpeza	Acionador das peneiras	-	6205DDU	25,00	52,00	15,00	-	
-		Limpeza	Acionador das peneiras	339583X1	6206DDU	30,00	62,00	16,00	-	
-		Limpeza	Variador do ventilador	1483635M1	6203DDU	17,00	40,00	12,00	-	
-		Motor	Motor	-	6302ZCM	15,00	42,00	13,00	-	
-		Motor	Motor	-	6305DDU	25,00	62,00	17,00	-	
-		Motor	Motor	488952M2	6203Z	17,00	40,00	12,00	-	
-		Motor	Motor	880006254208	6206DDU	30,00	62,00	16,00	-	
-		Motor	Motor	-	6004DDU	20,00	42,00	12,00	-	

AGCO



01 Data de Fabricação	Motorização / Câmbio	Descrição		Número do Fabricante	NSK Número NSK	Dimensões (mm)			Qtde	Observações / Posição de Aplicação
		Grupo	Aplicação			d	D	B		
ARROZEIRAS / 1630 / 3640 / 5650 / MF 220A / 220CBD / 220STD / MF310CBD / 310STD / 210 / 210S / 220 / 310										
-		Motor	Motor	880006254211	6208DDU	40,00	80,00	18,00	-	
-		Plataforma dianteira	Plataforma dianteira	22258X	6205DDU	25,00	52,00	15,00	-	
-		Plataforma dianteira	Plataforma dianteira	339932X1	6202DDU	15,00	35,00	11,00	-	
-		Plataforma dianteira	Plataforma dianteira	320291X1	6006DDU	30,00	55,00	13,00	-	
-		Plataforma dianteira	Plataforma dianteira	391057X1	6004DDU	20,00	42,00	12,00	-	
-		Plataforma dianteira	Plataforma dianteira	1440487X1	6203DDU	17,00	40,00	12,00	-	
-		Plataforma dianteira	Plataforma dianteira	-	6306DDU	30,00	72,00	19,00	-	
-		Plataforma dianteira	Plataforma dianteira	1440572X1	6210DDU	50,00	90,00	20,00	-	
-		Plataforma flexível	Plataforma flexível	880007200116/MF339482X1	HR30205J	25,00	52,00	16,25	-	
-		Tanque de grãos	Tanque de grãos	-	6208DDU	40,00	80,00	18,00	-	
-		Tanque de grãos	Tanque de grãos	339601X1	6209DDU	45,00	85,00	19,00	-	
-		Tanque de grãos	Tanque de grãos	880006254210	6207DDU	35,00	72,00	17,00	-	
-		Tanque de grãos	Tanque de grãos	339599X1	6204DDU	20,00	47,00	14,00	-	
-		Tanque de grãos	Tanque de grãos	339583X1	6206DDU	30,00	62,00	16,00	-	
-		Tanque de grãos	Tanque de grãos	22258X	6205DDU	25,00	52,00	15,00	-	
-		Tomada de potência	Eixo alavanca da correia	391069X1	6309DDU	45,00	100,00	25,00	-	
-		Tomada de potência	Eixo da polia	339583X1	6206DDU	30,00	62,00	16,00	-	
-		Tomada de potência	Eixo primário	880008950020	LM67048R/LM67010R	31,75	59,13	16,76	-	
-		Tomada de potência	Tomada de potência	834218M1	6011ZZ	55,00	90,00	18,00	-	
-		Tomada de potência	Tomada de potência	-	6204DDU	20,00	47,00	14,00	-	
-		Tomada de potência	Tomada de potência	-	6211DDU	55,00	100,00	21,00	-	
-		Tomada de potência	Tomada de potência	-	6306DDU	30,00	72,00	19,00	-	
-		Transmissão	Transmissão das peneiras	880006254208	6206DDU	30,00	62,00	16,00	-	
-		Variador de tração	Variador de tração	339583X1	6206DDU	30,00	62,00	16,00	-	
-		Variador de tração	Variador de tração	-	6207DDU	35,00	72,00	17,00	-	
-		Variador de tração	Variador de tração	391968X11	6309DDU	45,00	100,00	25,00	-	
-		Variador de tração	Variador de tração	-	6212DDU	60,00	110,00	22,00	-	
COLHEITADEIRAS COMBINADA MF113C / ARROZEIRA 5650										
-		Eixo Dianteiro	Mancal	-	3982R/3920R	63,50	112,71	30,16	-	
-		Suspensão	Roda dianteira	-	387A/382A	57,15	96,84	21,95	-	Lado Externo

AGCO



01 Data de Fabricação	Motorização / Câmbio	Descrição		Número do Fabricante	NSK Número NSK	Dimensões (mm)			Qtde	Observações / Posição de Aplicação
		Grupo	Aplicação			d	D	B		
COLHEITADEIRAS DIVERSOS MODELOS										
-		Acionamento das peneiras	Acionamento das peneiras	41616000	6016DDUC3	80,00	125,00	22,00	-	
-		Acoplamento CPL	Acoplamento CPL	41617800	6010DDU	50,00	80,00	16,00	-	
-		Batedor	Conjunto de Tração do batedor/emboçador	391361X1	6305DDU	25,00	62,00	17,00	-	
-		Batedor Traseiro	Batedor Traseiro	339601X1	6209DDU	45,00	85,00	19,00	-	
-		Batedor Traseiro	Conjunto de Acionamento da descarga do tanque	339780X1	6009DDU	45,00	75,00	16,00	-	
-		Batedor Traseiro	Conjunto do batedor traseiro	391069X1	6309DDU	45,00	100,00	25,00	-	
-		Bomba hidráulica	Bomba hidráulica	039492T2	6211ZZ	55,00	100,00	21,00	-	
-		Caixa de transferência	Caixa de transferência	1692601M1	6211UC3	55,00	100,00	21,00	-	
-		Conjunto do descarregador	Acionamento do descarregador	339581X1	6205DDU	25,00	52,00	15,00	-	
-		Conjunto do embocador	Conjunto do embocador	41629400	6310DDU	50,00	110,00	27,00	-	
-		Conjunto do Variador de avanço	Conjunto do Variador de avanço	1138878	6306ZC3	30,00	72,00	19,00	-	
-		Conjunto Reversor Elétrico	Polia variadora	390941X1	6006DDU	30,00	55,00	13,00	-	
-		Descarregador	Conjunto de Acionamento do descarregador	390384X1	6306DDU	30,00	72,00	19,00	-	
-		Descarregador	Emgremagem dos descarregadores	391360X1	6304DDU	20,00	52,00	15,00	-	
-		Eixo dianteiro do saca palha	Eixo dianteiro do saca palha	880006250314	6011U	55,00	90,00	18,00	-	
-		Eixo do saca palha	Eixo do saca palha	880006254314	6011DDU	55,00	90,00	18,00	-	
-		Embreagem	Embreagem	391077X1	6005DDU	25,00	47,00	12,00	-	
-		Embreagem	Volante da embreagem	1440572X1	6210DU	50,00	90,00	20,00	-	
-		Molinete	Acionamento do Molinete	391057X1	6004DDU	20,00	42,00	12,00	-	
-		Peneiras	Acionamento das peneiras	41629200	6308DDU	40,00	90,00	23,00	-	
-		Plataforma de Corte	Conjunto transportador da plataforma de corte	1440572X1	6210DDU	50,00	90,00	20,00	-	

AGCO



01 Data de Fabricação	Motorização / Câmbio	Descrição		Número do Fabricante	NSK Número NSK	Dimensões (mm)			Qtde	Observações / Posição de Aplicação
		Grupo	Aplicação			d	D	B		
COLHEITADEIRAS DIVERSOS MODELOS										
-		Polia esticadora	Polia esticadora	353102X1	6206U	30,00	62,00	16,00	-	
-		Polia Variadora	Polia variadora	339932X1	6202DDU	15,00	35,00	11,00	-	
-		Tanque de grãos	Conjunto de Acionamento da descarga do tanque	339780X1	6008DDU	40,00	68,00	15,00	-	
-		Transmissão	Caixa de Transmissão	390385X1	6307DDU	35,00	80,00	21,00	-	
-		Transmissão	Transmissão	635332033	6208U	40,00	80,00	18,00	-	
-		Transmissão	Transmissão	635333021	6307U	35,00	80,00	21,00	-	
-		Transmissão	Transmissão	635333026	6307NR	35,00	80,00	21,00	-	
-		Transmissão	Transmissão	635333033	6309C3	45,00	100,00	25,00	-	
-		Variador do Cilindro Trilha	Variador do Cilindro Trilha	01109060	6207ZC3	35,00	72,00	17,00	-	
-		Ventilador	Polia tensora do Ventilador	1108969	6003DDUC3	17,00	35,00	10,00	-	
COLHETADEIRA COMBINADA AUTOMOTRIZ 1170DS / 1175DS										
-		Batedor	Acionamento	391069X1 / 880006254312	6309DDU	45,00	100,00	25,00	-	
-		Batedor	Batedor traseiro	880006254313	6310DDU	50,00	110,00	27,00	-	
-		Batedor	Batedor traseiro	-	6308DDU	40,00	90,00	23,00	-	
-		Batedor	Tração	880006254208	6206DDU	30,00	62,00	16,00	-	
-		Batedor	Variador	1440487X1	6202DDU	15,00	35,00	11,00	-	
-		Batedor	Variador	391968X1	6309DDU	45,00	100,00	25,00	-	
-		Câmbio	Câmbio	-	6211ZNR	55,00	100,00	21,00	-	
-		Câmbio	Câmbio	-	6206DDU	30,00	62,00	16,00	-	
-		Câmbio	Câmbio	-	6308DDU	40,00	90,00	23,00	-	
-		Câmbio	Eixo intermediário	880006250310	6307NR	35,00	80,00	21,00	-	
-		Câmbio	Eixo intermediário	3175306M1	NJ309ETC3	45,00	100,00	25,00	-	
-		Câmbio	Eixo oco	1440551X1	6010U	50,00	80,00	16,00	-	
-		Câmbio	Eixo primário	3175306M1	NJ309ETC3	45,00	100,00	25,00	-	
-		Câmbio	Eixo primário	880006250310	6307NR	35,00	80,00	21,00	-	
-		Câmbio	Eixo primário	352983X1/ZF635333039	6211UC3	55,00	100,00	21,00	-	
-		Câmbio	Eixo primário	317423M1	6307NR	35,00	80,00	21,00	-	
-		Câmbio	Eixo secundário	-	LM67048R/LM67010R	31,75	59,13	16,76	-	
-		Câmbio	Eixo variador	3275088M1	6309U	45,00	100,00	25,00	-	



01 Data de Fabricação	Motorização / Câmbio	Descrição		Número do Fabricante	NSK Número NSK	Dimensões (mm)			Qtde	Observações / Posição de Aplicação
		Grupo	Aplicação			d	D	B		
-		Câmbio	Engrenagem planetária / lado flange	339818M1	6208U	40,00	80,00	18,00	-	
-		Câmbio	Lateral da coroa	1440561X1	6311C3	55,00	120,00	29,00	-	
-		Canal de descarga	Canal de descarga	880006254204	6204DDU	20,00	47,00	14,00	-	
-		Canal elevador de grãos	Canal elevador de grãos	880006254204	6204DDU	20,00	47,00	14,00	-	
-		Conjunto da trilha	Conjunto da trilha	880006254312	6309DDU	45,00	100,00	25,00	-	
-		Conjunto saca-palha	Eixo da polia	880006254208	6206DDU	30,00	62,00	16,00	-	
-		Conjunto saca-palha	Eixo de tração	880006250314	6011U	55,00	90,00	18,00	-	
-		Conjunto saca-palha	Eixo do rotor	1441561X1	6307DU	35,00	80,00	21,00	-	
-		Conjunto saca-palha	Filtro rotativo / eixo hélice	880006254204	6204DDU	20,00	47,00	14,00	-	
-		Conjunto saca-palha	Saca-palhas	-	6207DDU	35,00	72,00	17,00	-	
-		Corpo principal	Polias esticadoras	1440487X1	6203DDU	17,00	40,00	12,00	-	
-		Diferencial	Coroa	1440572X1	6210DDU	50,00	90,00	20,00	-	
-		Diferencial	Engrenagem planetária / lateral da coroa	-	6311C3	55,00	120,00	29,00	-	
-		Eixo	Batedor traseiro	339601X1	6209DDU	45,00	85,00	19,00	-	
-		Eixo Dianteiro	Eixo Dianteiro	-	LM501349R-L-/31-02LC	41,28	73,43	43,32	-	
-		Eixo Dianteiro	Eixo Dianteiro	880006250313	6310U	50,00	110,00	27,00	-	
-		Eixo Traseiro	Eixo traseiro	880007200119	HR30208J	40,00	80,00	19,75	-	
-		Eixo Traseiro	Eixo traseiro	-	LM11949R/LM11910R	19,05	45,24	16,64	-	
-		Eixo Traseiro	Eixo traseiro	880007200321	HR32210J	50,00	90,00	24,75	-	
-		Eixo Traseiro	Eixo traseiro	-	LM48548R/LM48510R	34,93	65,09	18,29	-	
-		Elevador de descarga	Elevador de descarga	880006254204	6204DDU	20,00	47,00	14,00	-	
-		Elevador de grãos	Elevador de grãos para tanque	1440487X1	6203DDU	17,00	40,00	12,00	-	
-		Elevador de grãos	Elevador de grãos para tanque	1440487X1	6204DDU	20,00	47,00	14,00	-	
-		Elevador de retilha	Elevador de retilha	880006254208	6206DDU	30,00	62,00	16,00	-	
-		Elevador de retilha	Elevador de retilha	-	6204DDU	20,00	47,00	14,00	-	
-		Embreagem	Embreagem	880006254208	6206DDU	30,00	62,00	16,00	-	
-		Embreagem	Embreagem	391069X1	6309DDU	45,00	100,00	25,00	-	
-		Embreagem	Embreagem	-	6304DDU	20,00	52,00	15,00	-	

AGCO



01 Data de Fabricação	Motorização / Câmbio	Descrição		Número do Fabricante	NSK Número NSK	Dimensões (mm)			Qtde	Observações / Posição de Aplicação
		Grupo	Aplicação			d	D	B		
COLHETADEIRA COMBINADA AUTOMOTRIZ 1170DS / 1175DS										
-		Embreagem	Embreagem	880006253312	6210DDU	50,00	90,00	20,00	-	
-		Embreagem	Embreagem	-	6207DDU	35,00	72,00	17,00	-	
-		Embreagem	Embreagem	3315033M1	6009DDU	45,00	75,00	16,00	-	
-		Embreagem	Embreagem	339780X1	6008DDU	40,00	68,00	15,00	-	
-		Embreagem	Embreagem	390384X1	6306DDU	30,00	72,00	19,00	-	
-		Embreagem	Tração do carregador	880006254208	6206DDU	30,00	62,00	16,00	-	
-		Espalhador de palha	Eixo do funil	1440491X1	6205Z	25,00	52,00	15,00	-	
-		Espalhador de palha	Polia da correia	1440489X1	6204Z	20,00	47,00	14,00	-	
-		Limpeza	Limpeza	-	6204DDU	20,00	47,00	14,00	-	
-		Limpeza	Limpeza	-	6205DDU	25,00	52,00	15,00	-	
-		Limpeza	Limpeza	339583X1	6206DDU	30,00	62,00	16,00	-	
-		Limpeza	Variador do ventilador	1483635M1	6203DDU	17,00	40,00	12,00	-	
-		Motor	Motor	-	6302ZCM	15,00	42,00	13,00	-	
-		Motor	Motor	-	6305DDU	25,00	62,00	17,00	-	
-		Motor	Motor	488952M2	6203Z	17,00	40,00	12,00	-	
-		Motor	Motor	880006254208	6206DDU	30,00	62,00	16,00	-	
-		Motor	Motor	-	6004DDU	20,00	42,00	12,00	-	
-		Motor	Motor	880006254211	6208DDU	40,00	80,00	18,00	-	
-		Plataforma de milho	Plataforma de milho	MF339601X1	6209DDU	45,00	85,00	19,00	-	
-		Plataforma de milho	Plataforma de milho	880006254208	6206DDU	30,00	62,00	16,00	-	
-		Plataforma dianteira	Plataforma dianteira	22258X	6205DDU	25,00	52,00	15,00	-	
-		Plataforma dianteira	Plataforma dianteira	339932X1	6202DDU	15,00	35,00	11,00	-	
-		Plataforma dianteira	Plataforma dianteira	320291X1	6006DDU	30,00	55,00	13,00	-	
-		Plataforma dianteira	Plataforma dianteira	391057X1	6004DDU	20,00	42,00	12,00	-	
-		Plataforma dianteira	Plataforma dianteira	1440487X1	6203DDU	17,00	40,00	12,00	-	
-		Plataforma dianteira	Plataforma dianteira	-	6306DDU	30,00	72,00	19,00	-	
-		Plataforma dianteira	Plataforma dianteira	1440572X1	6210DDU	50,00	90,00	20,00	-	
-		Plataforma flexível	Plataforma flexível	880007200321	HR32210J	50,00	90,00	24,75	-	
-		Plataforma flexível	Plataforma flexível	880006254204	6204DDU	20,00	47,00	14,00	-	
-		Plataforma flexível	Plataforma flexível	880007200116/MF339482X1	HR30205J	25,00	52,00	16,25	-	
-		Tanque de grãos	Tanque de grãos	-	6208DDU	40,00	80,00	18,00	-	

AGCO



01 Data de Fabricação	Motorização / Câmbio	Descrição		Número do Fabricante	NSK Número NSK	Dimensões (mm)			Qtde	Observações / Posição de Aplicação
		Grupo	Aplicação			d	D	B		
-		Tanque de grãos	Tanque de grãos	339601X1	6209DDU	45,00	85,00	19,00	-	
-		Tanque de grãos	Tanque de grãos	880006254210	6207DDU	35,00	72,00	17,00	-	
-		Tanque de grãos	Tanque de grãos	339599X1	6204DDU	20,00	47,00	14,00	-	
-		Tanque de grãos	Tanque de grãos	339583X1	6206DDU	30,00	62,00	16,00	-	
-		Tanque de grãos	Tanque de grãos	22258X	6205DDU	25,00	52,00	15,00	-	
-		Tomada de potência	Eixo alavanca da correia	391069X1	6309DDU	45,00	100,00	25,00	-	
-		Tomada de potência	Eixo da polia	339583X1	6206DDU	30,00	62,00	16,00	-	
-		Tomada de potência	Eixo primário	880008950020	LM67048R/LM67010R	31,75	59,13	16,76	-	
-		Tomada de potência	Tomada de potência	834218M1	6011ZZ	55,00	90,00	18,00	-	
-		Tomada de potência	Tomada de potência	-	6204DDU	20,00	47,00	14,00	-	
-		Tomada de potência	Tomada de potência	-	6211DDU	55,00	100,00	21,00	-	
-		Tomada de potência	Tomada de potência	-	6306DDU	30,00	72,00	19,00	-	
-		Transmissão	Transmissão das peneiras	880006254208	6206DDU	30,00	62,00	16,00	-	
-		Variador de tração	Variador de tração	339583X1	6206DDU	30,00	62,00	16,00	-	
-		Variador de tração	Variador de tração	-	6207DDU	35,00	72,00	17,00	-	
-		Variador de tração	Variador de tração	391968X11	6309DDU	45,00	100,00	25,00	-	
-		Variador de tração	Variador de tração	-	6212DDU	60,00	110,00	22,00	-	
MF 235 / 250 / 265										
-		Tomada de potência	Acionamento	834218M1	6011ZZ	55,00	90,00	18,00	-	
MF265 RD / 270 / 274 / 275 / 285 / 290 / MF292 (4X4) / 295 / 296 / 299										
-		Tomada de potência	Acionamento	834218M1	6011ZZ	55,00	90,00	18,00	-	
DIVERSOS MODELOS										
-		Diversos	Diversas Aplicações	4001027060007	51109	45,00	65,00	14,00	-	
-		Diversos	Diversas Aplicações	4001037082009	NUP2213W	65,00	120,00	31,00	-	
-		Motor	Virabrequim	4001038009007	NJ309ETC3	45,00	100,00	25,00	-	
-		Motor	Virabrequim	4001038010025	NUP309ETC3	45,00	100,00	25,00	-	

AGCO

AGRALE



	01 Data de Fabricação	Motorização / Câmbio	Descrição		Número do Fabricante	NSK Número NSK	Dimensões (mm)			Qtde	Observações / Posição de Aplicação
			Grupo	Aplicação			d	D	B		
AGRALE	TRATORES 4100 / 4200 / 4300/ T145 / T146 / T415 / T420										
	-		Eixo Dianteiro	Roda eixo dianteiro	4001032056008	HR30207J	35,00	72,00	18,25	-	
	TX 1600										
-		Eixo Traseiro	Diferencial / lado pinhão	4001035073000	HM89449RG3N/410RGN	36,51	76,20	29,37	-		
TX 1600 / TX 1200											
-		Suspensão	Roda dianteira	4001032056008	LM501349RG/314RG	41,28	73,43	21,43	-		
AGRITECH LAVRALE	CARRETAS ATLAS										
	-		Cubo de Roda	Cubo de roda	02170018004	HR30204J	20,00	47,00	15,25	-	
	-		Cubo de Roda	Cubo de roda	02170011000	HR30205J	25,00	52,00	16,25	-	
	-		Cubo de Roda	Cubo de roda	02170012006	HR30206J	30,00	62,00	17,25	-	
	-		Cubo de Roda	Cubo de roda	02170137003	51104	20,00	35,00	10,00	-	
	-		Cubo de Roda	Cubo de roda	02170043009	6205ZZ	25,00	52,00	15,00	-	
	-		Cubo de Roda / Caixa de Engrenagens	Cubo de Roda / Caixa de Engrenagens	02170002000	6205U	25,00	52,00	15,00	-	
	DIVERSOS MODELOS										
	-		Diversos	Diversas Aplicações	NS7502311	NJ210EWC3	50,00	90,00	20,00	-	
	-		Diversos	Diversas Aplicações	02170116006	HR32008XJ	40,00	68,00	19,00	-	
	-		Diversos	Diversas Aplicações	02170104008	HR32007XJ	35,00	62,00	18,00	-	
	-		Diversos	Diversas Aplicações	02170108003	HR32006XJ	30,00	55,00	17,00	-	
ENCANTEIRADOR											
-		Caixa de redução	Caixa de redução	02170029006	6310U	50,00	110,00	27,00	-		
ENXADAS ROTATIVAS											
-		Caixa de Engrenagens	Caixa de Engrenagens	02170133008	22207CE4C3S11	35,00	72,00	23,00	-		
-		Caixa de Engrenagens / Mancal do Tambor	Caixa de Engrenagens / Mancal do Tambor	02170067005	22310EAE4	50,00	110,00	40,00	-		
-		Caixa de Redução	Caixa de Redução	02170014009	HR30208J	40,00	80,00	19,75	-		
-		Caixa de redução	Caixa de redução	02170004003	6206U	30,00	62,00	16,00	-		
-		Caixa de redução	Caixa de redução	02170008009	6209U	45,00	85,00	19,00	-		
-		Caixa de redução	Caixa de redução	02170009005	6212U	60,00	110,00	22,00	-		
-		Caixa de redução	Caixa de redução	02170028000	6214U	70,00	125,00	24,00	-		



01 Data de Fabricação	Motorização / Câmbio	Descrição		Número do Fabricante	NSK Número NSK	Dimensões (mm)			Qtde	Observações / Posição de Aplicação
		Grupo	Aplicação			d	D	B		
-		Caixa de redução	Caixa de redução	02170084007	6215U	75,00	130,00	25,00	-	
-		Caixa de redução	Caixa de redução	02170010003	6309U	45,00	100,00	25,00	-	
-		Caixa de redução	Caixa de redução	02170029006	6310U	50,00	110,00	27,00	-	
-		Caixa de Redução / Cubo de Roda	Caixa de Redução / Cubo de Roda	02170015005	HR30209J	45,00	85,00	20,75	-	
-		Caixa de Redução / Mancais	Caixa de Redução / Mancais	02170016001	HR30210J	50,00	90,00	21,75	-	
-		Caixa de Redução / Motor Hidráulico	Caixa de Redução / Motor Hidráulico	02170019000	HR30211J	55,00	100,00	22,75	-	
-		Cubo de Roda / Caixa de Engrenagens	Cubo de Roda / Caixa de Engrenagens	02170002000	6205U	25,00	52,00	15,00	-	
-		Cubo de Roda / Caixa de Engrenagens	Cubo de Roda / Caixa de Engrenagens	02170003007	6206Z	30,00	62,00	16,00	-	
PERFURADORES										
-		Caixa de redução	Caixa de redução	02170014009	HR30208J	40,00	80,00	19,75	-	
-		Caixa de redução	Caixa de redução	02170007002	6207Z	35,00	72,00	17,00	-	
-		Caixa de redução	Caixa de redução	02170009005	6212U	60,00	110,00	22,00	-	
PLANTADEIRA										
-		Esticador da Corrente	Esticador de corrente	02170076004	6202ZZ	15,00	35,00	11,00	-	
PULVERIZADOR										
-		Caixa de redução	Caixa de redução	02170004003	6206U	30,00	62,00	16,00	-	
-		Caixa de redução	Caixa de redução	02170007002	6207Z	35,00	72,00	17,00	-	
-		Cubo de roda	Cubo de roda	02170043009	6205ZZ	25,00	52,00	15,00	-	
-		Cubo de Roda / Caixa de Engrenagens	Cubo de Roda / Caixa de Engrenagens	02170002000	6205U	25,00	52,00	15,00	-	
-		Turbina	Turbina	02170047004	6805ZZ	25,00	37,00	7,00	-	
RETROSCAVADEIRA										
-		Caixa de redução	Caixa de redução	02170004003	6206U	30,00	62,00	16,00	-	



01 Data de Fabricação	Motorização / Câmbio	Descrição		Número do Fabricante	NSK Número NSK	Dimensões (mm)			Qtde	Observações / Posição de Aplicação
		Grupo	Aplicação			d	D	B		
ROGADEIRAS - DIVERSOS MODELOS										
-		Caixa de engrenagens	Caixa de Engrenagens	02170026007	6203Z	17,00	40,00	12,00	-	
-		Caixa de Redução	Caixa de Redução	02170013002	HR30207J	35,00	72,00	18,25	-	
-		Caixa de Redução	Caixa de Redução	02170014009	HR30208J	40,00	80,00	19,75	-	
-		Caixa de Redução	Caixa de Redução	02170113007	6205Z	25,00	52,00	15,00	-	
-		Caixa de Redução	Caixa de Redução	02170004003	6206U	30,00	62,00	16,00	-	
-		Caixa de Redução	Caixa de Redução	02170007002	6207Z	35,00	72,00	17,00	-	
-		Caixa de Redução	Caixa de Redução	02170008009	6209U	45,00	85,00	19,00	-	
-		Caixa de Redução / Cubo de Roda	Caixa de Redução / Cubo de Roda	02170015005	HR30209J	45,00	85,00	20,75	-	
-		Cubo de Roda	Roda traseira	02170136007	6001Z	12,00	28,00	8,00	-	
-		Cubo de Roda	Roda traseira	02170077000	6004Z	20,00	42,00	12,00	-	
-		Tensionadores das Correias	Tensionadores das Correias	02170005000	6204Z	20,00	47,00	14,00	-	
SEGADEIRAS										
-		Caixa de engrenagens	Caixa de Engrenagens	02170025000	7206BW	30,00	62,00	16,00	-	
-		Caixa de engrenagens	Caixa de Engrenagens	02170035006	6010U	50,00	80,00	16,00	-	
-		Caixa de engrenagens	Caixa de Engrenagens	02170032007	6012Z	60,00	95,00	18,00	-	
-		Cubo de Roda / Caixa de Engrenagens	Cubo de Roda / Caixa de Engrenagens	02170003007	6206Z	30,00	62,00	16,00	-	
-		Tambor das Navalhas	Tambor das Navalhas	02170105004	HR32010XJ	50,00	80,00	20,00	-	
-		Tambor das Navalhas	Tambor das Navalhas	02170034000	6009Z	45,00	75,00	16,00	-	
-		Tambor das Navalhas	Tambor das Navalhas	02170037009	6306U	30,00	72,00	19,00	-	



01	Motorização / Câmbio	Descrição		Número do Fabricante	NSK Número NSK	Dimensões (mm)			Qtde	Observações / Posição de Aplicação
		Grupo	Aplicação			d	D	B		
SEMEADEIRAS										
-		Caixa de Redução / Cubo de Roda	Caixa de Redução / Cubo de Roda	02170015005	HR30209J	45,00	85,00	20,75	-	
-		Caixa de Redução / Motor Hidráulico	Caixa de Redução / Motor Hidráulico	02170019000	HR30211J	55,00	100,00	22,75	-	
-		Cubo de Roda / Caixa de Engrenagens	Cubo de Roda / Caixa de Engrenagens	02170003007	6206Z	30,00	62,00	16,00	-	
TRITURADORES										
-		Caixa de Engrenagens	Caixa de Engrenagens / Mancal do Tambor	02170067005	22310EAE4	50,00	110,00	40,00	-	
-		Ponteira do rolo	Ponteira do rolo	02170006006	6207U	35,00	72,00	17,00	-	
-		Rolo Compactador	Mancal do Rolo Compactador	02170138000	22206CE4C3S11	30,00	62,00	20,00	-	
-		Rolo Compactador	Mancal do Rolo Compactador	02170131005	4207	35,00	72,00	23,00	-	
-		Rotor	Mancal do rotor	02170085003	22210EAE4	50,00	90,00	23,00	-	
TRITURADORES LEVES										
-		Rolo Compactador	Mancal do Rolo Compactador	02170130009	4206	30,00	62,00	20,00	-	
2070 / 2080 / 2100 / 2105 (4X2) / 2400 / 2400 (4X4) / 2500 / 2600										
-		Elétrico	Alternador	-	6303DDUC3	17,00	47,00	14,00	-	
-		Elétrico	Alternador	-	6201DDUC3	12,00	32,00	10,00	-	
-		Motor	Bomba d'água	-	HR30302J	15,00	42,00	13,00	-	
-		Motor	Bomba hidráulica	-	6203U	17,00	40,00	12,00	-	
-		Motor	Bomba hidráulica	-	6206U	30,00	62,00	16,00	-	
-		Motor	Bomba hidráulica	-	6204Z	20,00	47,00	14,00	-	
-		Motor	Bomba hidráulica	-	6202U	15,00	35,00	11,00	-	
-		Motor	Bomba injetora	-	HR30203J	17,00	40,00	13,25	-	
-		Motor	Bomba injetora	-	HR30204J	20,00	47,00	15,25	-	
-		Motor	Ventilador	-	HR30302J	15,00	42,00	13,00	-	
-		Tomada de potência	Acionamento	601203015	6212NR	60,00	110,00	22,00	-	

AGRITECH LAVRALE

BALDAN



01 Data de Fabricação	Motorização / Câmbio	Descrição		Número do Fabricante	NSK Número NSK	Dimensões (mm)			Qtde	Observações / Posição de Aplicação
		Grupo	Aplicação			d	D	B		
1000 / 1000 (4X4) / 1020 / 1020 (4X4) / 1065 / 1065 (4X4) / 1090 / 1105										
-		Câmbio	Caixa intermediária	-	HR32012XJ	60,00	95,00	23,00	-	
-		Câmbio	Caixa intermediária	-	HR32011XJ	55,00	90,00	23,00	-	
-		Câmbio	Câmbio	-	HR33205J	25,00	52,00	22,00	-	
-		Câmbio	Diferencial / lateral da coroa	-	42381R/42584R	96,84	148,43	28,97	-	
-		Eixo Dianteiro	Diferencial / lateral da coroa	-	HR30210J	50,00	90,00	21,75	-	
-		Eixo Dianteiro	Diferencial / lateral da coroa	-	LM501349R-L-/31-02LC	41,28	73,43	43,32	-	
-		Eixo Traseiro	Diferencial / lateral da coroa	-	33287R/33462R	73,03	117,48	30,16	-	
-		Eixo Traseiro	Diferencial / lateral da coroa	600704011	580/572	82,55	139,992	36,512	-	
-		Elétrico	Alternador	-	6303DDUC3	17,00	47,00	14,00	-	
-		Elétrico	Alternador	-	6201DDUC3	12,00	32,00	10,00	-	
-		Elétrico	Dínamo	-	6202ZZ	15,00	35,00	11,00	-	
-		Motor	Bomba d'água	-	HR30302J	15,00	42,00	13,00	-	
-		Motor	Bomba hidráulica	-	6203U	17,00	40,00	12,00	-	
-		Motor	Bomba hidráulica	-	6204Z	20,00	47,00	14,00	-	
-		Motor	Bomba hidráulica	-	6202U	15,00	35,00	11,00	-	
-		Motor	Bomba hidráulica	30302A	6206U	30,00	62,00	16,00	-	
-		Motor	Bomba injetora	-	6203U	17,00	40,00	12,00	-	
-		Motor	Bomba injetora	-	HR30203J	17,00	40,00	13,25	-	
-		Motor	Bomba injetora	-	L17	17,00	40,00	10,00	-	
-		Motor	Bomba injetora	-	HR30204J	20,00	47,00	15,25	-	
-		Motor	Ventilador	-	HR30302J	15,00	42,00	13,00	-	
-		Plataforma flexível	Conjunto eixo comando	601201022	HR32210J	50,00	90,00	24,75	-	
-		Plataforma flexível	Eixo de comando	601203015	HR30205J	25,00	52,00	16,25	-	
-		Suspensão	Roda dianteira	900902006	LM48548R/LM48510R	34,93	65,09	18,29	-	
-		Suspensão	Roda dianteira	-	LM603049RG/011RG	45,24	77,79	19,84	-	
-		Tomada de potência	Eixo principal	601201022	6010DDU	50,00	80,00	16,00	-	
-		Tomada de potência	Eixo principal	601201019	6211ZNR	55,00	100,00	21,00	-	
-		Tomada de potência	Polia	-	HR30208J	40,00	80,00	19,75	-	
-		Tomada de potência	Tomada de potência	601203015	6212NR	60,00	110,00	22,00	-	
-		Tomada de potência	Tomada de potência	-	HR32210J	50,00	90,00	24,75	-	

BALDAN



01 Data de Fabricação	Motorização / Câmbio	Descrição		Número do Fabricante	NSK Número NSK	Dimensões (mm)			Qtde	Observações / Posição de Aplicação
		Grupo	Aplicação			d	D	B		
ARADO ESCARIFICADOR AETC / AETH										
-		Arado	Roda	-	HR30207J	35,00	72,00	18,25	-	
-		Arado	Roda	-	HR32210J	50,00	90,00	24,75	-	
-		Arado	Seção de discos / mancal a óleo	-	HR30210J	50,00	90,00	21,75	-	
ARADO FIXO AF										
-		Arado	Roda de profundidade	-	HR30206J	30,00	62,00	17,25	-	
-		Arado	Roda de profundidade	-	HR32210J	50,00	90,00	24,75	-	
-		Arado	Roda de profundidade	-	HR32207J	35,00	72,00	24,25	-	
-		Arado	Roda de profundidade	-	HR32212J	60,00	110,00	29,75	-	
-		Arado	Roda guia	-	HR32206J	30,00	62,00	21,25	-	
-		Arado	Roda guia	-	HR30207J	35,00	72,00	18,25	-	
ARADO FIXO DE AIVECAS AAFL / AAFT										
-		Arado	Roda de profundidade	-	HR30206J	30,00	62,00	17,25	-	
-		Arado	Roda de profundidade	-	HR32207J	35,00	72,00	24,25	-	
ARADO REVERSÍVEL ARH										
-		Arado	Roda de profundidade	-	HR30206J	30,00	62,00	17,25	-	
-		Arado	Roda de profundidade	-	HR30207J	35,00	72,00	18,25	-	
-		Arado	Roda guia	-	HR32212J	60,00	110,00	29,75	-	
-		Arado	Roda guia	-	HR32206J	30,00	62,00	21,25	-	
-		Arado	Roda guia	-	HR30207J	35,00	72,00	18,25	-	
ARADO SUBSOLADOR ASDACR / ASDADR / ASDAH										
-		Arado	Mancal	-	HR30210J	50,00	90,00	21,75	-	
-		Arado	Roda	-	HR30207J	35,00	72,00	18,25	-	
-		Arado	Roda	-	HR32210J	50,00	90,00	24,75	-	
-		Arado	Roda de profundidade	-	HR30207J	35,00	72,00	18,25	-	
ARADO SUBSOLADOR ASTH										
-		Arado	Roda de profundidade	-	HR30207J	35,00	72,00	18,25	-	
CARPIDEIRA CED TANDEM / CARPIDEIRA FIXA LEVE										
-		Eixo	Suporte do balanceiro central	-	HR32210J	50,00	90,00	24,75	-	
-		Suspensão	Roda	-	HR32206J	30,00	62,00	21,25	-	
-		Suspensão	Roda	-	HR30207J	35,00	72,00	18,25	-	



01 Data de Fabricação	Motorização / Câmbio	Descrição		Número do Fabricante	NSK Número NSK	Dimensões (mm)			Qtde	Observações / Posição de Aplicação
		Grupo	Aplicação			d	D	B		
GRADE ARADORA GRSG / GTCR / GCRTI / GR / GRI / GRPI / GSPA / GRP / CRI										
-		Arado	Mancal	-	HR32212J	60,00	110,00	29,75	-	
-	Modelo GTCR	Arado	Mancal	-	HR32216J	80,00	140,00	35,25	-	
-	Modelo GSPA	Arado	Mancal	-	HR32218J	90,00	160,00	42,50	-	
-		Arado	Roda	-	HR32210J	50,00	90,00	24,75	-	
-		Arado	Roda	-	HR30207J	35,00	72,00	18,25	-	
GRADE LARANJEIRA GLCRL										
-		Grade	Roda	-	HR30207J	35,00	72,00	18,25	-	
-		Grade	Roda	-	HR30206J	30,00	62,00	17,25	-	
GRADE NIVELADORA NVAM / NIVAP / NVCR / SNVAM / SNVAP / SP										
-		Nivelador	Mancal	-	HR30210J	50,00	90,00	21,75	-	
-		Nivelador	Roda	-	HR30207J	35,00	72,00	18,25	-	
-		Nivelador	Roda	-	HR30206J	30,00	62,00	17,25	-	
GRADE SUPER PESADA GSPCR										
-		Arado	Mancal	-	HR32218J	90,00	160,00	42,50	-	
-		Arado	Roda	-	3982R/3920R	63,50	112,71	30,16	-	
ROÇADEIRA RDU1700 / RP 1500 / RP 1700 / RPU 1300 / RPU 1500 / RPD L 2700 / RPD L 2250										
-		Caixa de distribuição	Caixa redutora	-	HR32210J	50,00	90,00	24,75	-	
-		Caixa de distribuição	Caixa redutora	-	HR30207J	35,00	72,00	18,25	-	
-		Caixa de distribuição	Pinhão	-	HR32210J	50,00	90,00	24,75	-	
-		Roçadeira	Esticador da correia	-	HR30207J	35,00	72,00	18,25	-	
ROÇADEIRA CPL / RD1300 / RD1500 / RD1700 / RPU 1700 / RP1300 / RPP / RPD L 3000 / RDU 1500										
-		Caixa de distribuição	Caixa redutora	-	HR32210J	50,00	90,00	24,75	-	
-		Caixa de distribuição	Caixa redutora	-	HR30207J	35,00	72,00	18,25	-	
-		Caixa de distribuição	Pinhão	-	HR32210J	50,00	90,00	24,75	-	
-		Roçadeira	Esticador da correia	-	HR30207J	35,00	72,00	18,25	-	
ROÇADEIRA RD2250 / RD2700 / RD3000 / RDD										
-		Roçadeira	Pinhão	-	HR30209J	45,00	85,00	20,75	-	
-		Roçadeira	Pinhão	-	HR32210J	50,00	90,00	24,75	-	



	01 Data de Fabricação	Motorização / Câmbio	Descrição		Número do Fabricante	NSK Número NSK	Dimensões (mm)			Qtde	Observações / Posição de Aplicação
			Grupo	Aplicação			d	D	B		
BALDAN	SEMEADEIRA SD5000 / TERRACEADOR DE ARRASTO TACR										
	-		Regulador	Regulador	-	HR30205J	25,00	52,00	16,25	-	
	-		Suspensão	Roda	-	HR30207J	35,00	72,00	18,25	-	
CASE	DIVERSOS MODELOS										
	-		Elétrico	Alternador	F00M990402	6003DDUC3	17,00	35,00	10,00	-	
CBT	2070 / 2080 / 2100 / 2105 (4X2) / 2400 / 2400 (4X4) / 2500 / 2600										
	-		Câmbio	Caixa de redução	-	HR33205J	25,00	52,00	22,00	-	
	-		Câmbio	Caixa intermediária	-	HR32012XJ	60,00	95,00	23,00	-	
	-		Câmbio	Diferencial / lado pinhão	-	HR30203J	17,00	40,00	13,25	-	
	-		Câmbio	Diferencial / lateral da coroa	-	42381R/42584R	96,84	148,43	28,97	-	
	-		Câmbio	Eixo acionador	-	HR32210J	50,00	90,00	24,75	-	
	-		Eixo Dianteiro	Diferencial / lateral da coroa	-	LM501349RG/314RG	41,28	73,43	21,43	-	
	-		Eixo Traseiro	Diferencial / lateral da coroa	-	33287R/33462R	73,03	117,48	30,16	-	
	-		Eixo Traseiro	Diferencial / lateral da coroa	600704011	580/572	82,55	139,992	36,512	-	
	-		Eixo Traseiro	Espelho do freio	100004061	6209DDU	45,00	85,00	19,00	-	
	-	Modelos 2500 e 2600	Eixo Traseiro	Semi-eixo	-	HR30312J	60,00	130,00	33,50	-	
	-		Suspensão	Roda dianteira	-	HR30205J	25,00	52,00	16,25	-	
	-	Modelos 2500 e 2600	Suspensão	Roda dianteira	-	HR32210J	50,00	90,00	24,75	-	
	-		Suspensão	Roda dianteira	900902006	LM48548R/LM48510R	34,93	65,09	18,29	-	
	-		Suspensão	Roda dianteira	-	HR30207J	35,00	72,00	18,25	-	
	-		Suspensão	Roda dianteira	-	LM603049RG/011RG	45,24	77,79	19,84	-	
	-		Tomada de potência	Eixo principal	601201022	6010DDU	50,00	80,00	16,00	-	
	-		Tomada de potência	Eixo principal	601201019	6211ZNR	55,00	100,00	21,00	-	
	AGRICOLA 8060 (4X2) / 8060 (4X4) / 8240 / 8240A / 8260 / 8440 / 8450										
	-		Câmbio	Blindagem	-	HM218248RG3/210RG	89,97	146,98	40,00	-	
-		Câmbio	Caixa de mudanças acionador	-	HR32210J	50,00	90,00	24,75	-		
-		Câmbio	Diferencial / lateral da coroa	-	HR32019XJ	95,00	145,00	32,00	-		
-		Câmbio	Eixo cônico	-	HR31312J	60,00	130,00	33,50	-		
-		Câmbio	Eixo da polia	-	HR30208J	40,00	80,00	19,75	-		
-		Eixo Dianteiro	Diferencial / lado pinhão	2501201054	6307U	35,00	80,00	21,00	-		
-	4x4	Eixo Dianteiro	Diferencial / lateral da coroa	-	HR30210J	50,00	90,00	21,75	-		



	01 Data de Fabricação	Motorização / Câmbio	Descrição		Número do Fabricante	NSK Número NSK	Dimensões (mm)			Qtde	Observações / Posição de Aplicação
			Grupo	Aplicação			d	D	B		
CBT	AGRICOLA 8060 (4X2) / 8060 (4X4) / 8240 / 8240A / 8260 / 8440 / 8450										
	-		Eixo Dianteiro	Manga de eixo	-	HR32208J	40,00	80,00	24,75	-	
	-		Eixo Traseiro	Diferencial / lateral da coroa	600704011	580/572	82,55	139,992	36,512	-	
	-		Eixo Traseiro	Espelho do freio	100004061	6209DDU	45,00	85,00	19,00	-	
	-	4x4	Limitador de torque	Eixo da engrenagem	101201027	6009U	45,00	75,00	16,00	-	
	-	4x4	Limitador de torque	Eixo prolongador	601203015	6212NR	60,00	110,00	22,00	-	
	-		Motor	Acionamento da bomba hidráulica	-	6206U	30,00	62,00	16,00	-	
	-	4x4	Motor	Bomba hidráulica	601201022	6010DDU	50,00	80,00	16,00	-	
	-		Motor	Bomba hidráulica	901201042	6206U	30,00	62,00	16,00	-	
	-	4x4	Motor	Polia tensora	3200305026	6203ZZ	17,00	40,00	12,00	-	
	-		Motor	Virabrequim / Bomba hidráulica	901102003	6205U	25,00	52,00	15,00	-	
	-		Suspensão	Roda dianteira	900902006	LM48548R/LM48510R	34,93	65,09	18,29	-	
	-		Suspensão	Roda dianteira	-	LM603049RG/011RG	45,24	77,79	19,84	-	
	-		Tomada de potência	Acionamento	901203041	6209U	45,00	85,00	19,00	-	
	-		Tomada de potência	Eixo de saída	901203015	6210U	50,00	90,00	20,00	-	
	-		Tomada de potência	Eixo secundário	250120154	6307U	35,00	80,00	21,00	-	
	-		Tomada de potência	Polia	901203022	HR30208J	40,00	80,00	19,75	-	
	-		Tomada de potência	Tomada de potência	2501201022	HR32210J	50,00	90,00	24,75	-	
TODOS MODELOS											
-		Tomada de potência	Eixo interno	601201027	6306NR	30,00	72,00	19,00	-		
-		Tomada de potência	Polia	601201044	6008U	40,00	68,00	15,00	-		
CLAAS	DIVERSOS MODELOS										
	-		Suporte de eixo	Suporte de eixo	244030	6210DDUC3	50,00	90,00	20,00	-	
CNH	A8000 PNEU / A8800 PNEU										
	-		Acionamento do elevador	Acionamento do elevador	00144060	6014Z	70,00	110,00	20,00	-	
	-		Acoplamento do Picador	Acoplamento do Picador	EACIAL - 144104	22217EAE4	85,00	150,00	36,00	-	
-		Caixa de 04 Furos	Caixa de 04 Furos	EACIAL - 140224	6212U	60,00	110,00	22,00	-		



01 Data de Fabricação	Motorização / Câmbio	Descrição		Número do Fabricante	NSK Número NSK	Dimensões (mm)			Qtde	Observações / Posição de Aplicação
		Grupo	Aplicação			d	D	B		
-		Caixa de Engragem	Caixa de Engrenagens - Corte de Base	0000146641	HTF32218JG5UR4	90,00	160,00	42,50	-	
-		Caixa de Engragem	Caixa de Engrenagens - Corte de Base	00140427	21309EA	45,00	100,00	25,00	-	
-		Caixa do Picador	Caixa do Picador	EACIAL - 140497	NJ211EW	55,00	100,00	21,00	-	
-		Caixa do Picador	Caixa do Picador	EACIAL - 144104	22217EA	85,00	150,00	36,00	-	
-		Caixa do Picador	Caixa do Picador	EACIAL - 140425	22211EAE4	55,00	100,00	25,00	-	
-		Cortador de Base	Cortador de Base	0000146641	HTF32218JG5UR4	90,00	160,00	42,50	-	
-		Cortador de Pontas	Cortador de Pontas	00144080	6208DU	40,00	80,00	18,00	-	
-		Cubo Planetário	Cubo Planetário	00140515	22308EAE4C3	40,00	90,00	33,00	-	Web Brake SER40-B
-		Direção	Direção e Suspensão Dianteira	140734	HR32211J	55,00	100,00	26,75	-	
-		Direção	Direção e Suspensão Dianteira	00146636	HR33208J	40,00	80,00	32,00	-	
-		Rolo Picador	Rolo Picador	00144104	22217EAE4	85,00	150,00	36,00	-	
-		Rolo Picador	Volante do Rolo Picador	00140425	22211EAE4	55,00	100,00	25,00	-	
-		Triturador de Pontas	Triturador de Pontas	00144080	6208DU	40,00	80,00	18,00	-	
-		Triturador de Pontas	Triturador de Pontas	00146533	HR30211J	55,00	100,00	22,75	-	
-		Triturador de Pontas	Triturador de Pontas	00146637	HR30212J	60,00	110,00	23,75	-	
-		Ventilador e braço Agrícola primário	Ventilador e braço Agrícola primário	00146532	HR32018XJ	90,00	140,00	32,00	-	
A8800 ESTEIRA										
-		Esteira	Esteira	00146556	52400/52618	101,60	157,16	36,51	-	
-		Esteira	Esteira	00146531	HR32228J	140,00	250,00	71,75	-	
AGRICOLA 7630										
-	Motor New Holland	Coluna de Direção	Volante da coluna de direção	84990689	6004DDU	20,00	42,00	12,00	-	
-	Motor Gênesis	Direção	Direção Hidrostática	84990689	6004DDU	20,00	42,00	12,00	-	
AGRICOLA T7030										
-		Bomba hidráulica	Bomba Hidráulica	20915780	6208U	40,00	80,00	18,00	-	
-		Caixa de redução	Caixa de redução	20915780	6208U	40,00	80,00	18,00	-	
-		Eixo Dianteiro	Direção	20915780	6208U	40,00	80,00	18,00	-	
-		Transmissão	Transmissão	20915780	6208U	40,00	80,00	18,00	-	

CNH



01 Data de Fabricação	Motorização / Câmbio	Descrição		Número do Fabricante	NSK Número NSK	Dimensões (mm)			Qtde	Observações / Posição de Aplicação
		Grupo	Aplicação			d	D	B		
AGRICOLA T7030 AUTO COMANDO										
-		Eixo Dianteiro	Eixo da Hélice	20915780	6208U	40,00	80,00	18,00	-	
AGRICOLA T7040										
-		Bomba hidráulica	Bomba Hidráulica	20915780	6208U	40,00	80,00	18,00	-	
-		Caixa de redução	Caixa de redução	20915780	6208U	40,00	80,00	18,00	-	
-		Eixo Dianteiro	Eixo da Hélice	20915780	6208U	40,00	80,00	18,00	-	
-		Transmissão	Transmissão	20915780	6208U	40,00	80,00	18,00	-	
AGRICOLA T7040 AUTO COMANDO										
-		Bomba hidráulica	Bomba Hidráulica	20915780	6208U	40,00	80,00	18,00	-	
-		Eixo Dianteiro	Eixo da Hélice	20915780	6208U	40,00	80,00	18,00	-	
-		Bomba hidráulica	Bomba Hidráulica	20915780	6208U	40,00	80,00	18,00	-	
-		Eixo Dianteiro	Eixo da Hélice	20915780	6208U	40,00	80,00	18,00	-	
AGRICOLA TL100										
10/1998-01/2004		Caixa de Transmissão	Caixa de Transmissão	20715580	6205UC3	25,00	52,00	15,00	-	
10/1998-01/2004		Caixa de Transmissão	Caixa de Transmissão	24905130	6009DDU	45,00	75,00	16,00	-	
10/1998-01/2004		Direção	Eixo Dianteiro	20045200	6307U	35,00	80,00	21,00	-	
10/1998-01/2004		Embreagem	Embreagem Transmissão de Tomada de Força	24905130	6009DDU	45,00	75,00	16,00	-	
10/1998-01/2004		Embreagem	Engrenagem Sincronizadora	20915780	6208U	40,00	80,00	18,00	-	
10/1998-01/2004		Sistema Hidráulico	Tomada de potência	20045200	6307U	35,00	80,00	21,00	-	
10/1998-01/2004		Transmissão	Transmissão Power Shuttle	20915780	6208U	40,00	80,00	18,00	-	
AGRICOLA TL100A										
-		Direção	Eixo Dianteiro	20045200	6307U	35,00	80,00	21,00	-	
-		Embreagem	Engrenagem Sincronizadora	20915780	6208U	40,00	80,00	18,00	-	
-		Sistema Hidráulico	Embreagem Transmissão de Tomada de Força	24905130	6009DDU	45,00	75,00	16,00	-	
-		Sistema Hidráulico	Tomada de potência	20045200	6307U	35,00	80,00	21,00	-	
-		Transmissão	Caixa de Transmissão	20715580	6205UC3	25,00	52,00	15,00	-	
-		Transmissão	Transmissão Power Shuttle	20915780	6208U	40,00	80,00	18,00	-	

CNH



01 Data de Fabricação	Motorização / Câmbio	Descrição		Número do Fabricante	NSK Número NSK	Dimensões (mm)			Qtde	Observações / Posição de Aplicação
		Grupo	Aplicação			d	D	B		
AGRICOLA TL60 / TL60E EXITUS										
-		Direção	Eixo Dianteiro	20045200	6307U	35,00	80,00	21,00	-	
-		Sistema Hidráulico	Tomada de potência	20915780	6208U	40,00	80,00	18,00	-	
-		Transmissão	Caixa de Transmissão	20715580	6205UC3	25,00	52,00	15,00	-	Versão Nacional
-		Transmissão	Embreagem	24905130	6009DDU	45,00	75,00	16,00	-	
AGRICOLA TL65										
-		Direção	Eixo Dianteiro	20045200	6307U	35,00	80,00	21,00	-	Versão Nacional
-		Sistema Hidráulico	Tomada de potência	20915780	6208U	40,00	80,00	18,00	-	Versão Nacional
-		Transmissão	Caixa de redução	20715580	6205UC3	25,00	52,00	15,00	-	Versão Nacional
-		Transmissão	Embreagem	24905130	6009DDU	45,00	75,00	16,00	-	Versão Nacional
AGRICOLA TM7010										
-		Câmbio	Câmbio Mecânico	20715580	6205UC3	25,00	52,00	15,00	-	
-		Câmbio	Câmbio Mecânico	20045200	6307U	35,00	80,00	21,00	-	
-		Embreagem	Embreagem Transmissão de Força	20045200	6307U	35,00	80,00	21,00	-	
-		Transmissão	Transmissão Mecânica	20715580	6205UC3	25,00	52,00	15,00	-	
AGRICOLA TM7020										
-		Câmbio	Câmbio Mecânico	20715580	6205UC3	25,00	52,00	15,00	-	
-		Câmbio	Câmbio Mecânico	20045200	6307U	35,00	80,00	21,00	-	
-		Embreagem	Embreagem Transmissão de Tomada de Força	20045200	6307U	35,00	80,00	21,00	-	
-		Transmissão	Transmissão Mecânica	20715580	6205UC3	25,00	52,00	15,00	-	
AGRICOLA TM7030										
-		Embreagem	Embreagem Transmissão de Tomada de Força	20045200	6307U	35,00	80,00	21,00	-	
-		Transmissão	Transmissão Mecânica	20715580	6205UC3	25,00	52,00	15,00	-	
AGRICOLA TM7040										
-		Embreagem	Embreagem Transmissão de Tomada de Força	20045200	6307U	35,00	80,00	21,00	-	
-		Transmissão	Transmissão Mecânica	20715580	6205UC3	25,00	52,00	15,00	-	

CNH



01 Data de Fabricação	Motorização / Câmbio	Descrição		Número do Fabricante	NSK Número NSK	Dimensões (mm)			Qtde	Observações / Posição de Aplicação
		Grupo	Aplicação			d	D	B		
AGRICOLA TS6000										
-		Coluna de Direção Volante da coluna de direção		84990689	6004DDU	20,00	42,00	12,00	-	Versão Nacional para Cana
AGRICOLA TS6020										
-		Caixa de Transmissão	Caixa de Transmissão	20915780	6208U	40,00	80,00	18,00	-	Versão Internacional
AGRICOLA TS6030										
-		Caixa de Transmissão	Caixa de Transmissão	20915780	6208U	40,00	80,00	18,00	-	Versão Internacional
DIVERSOS MODELOS										
-		Diversos	Diversas Aplicações	44908419	22310EAE4C3	50,00	110,00	40,00	-	
-		Diversos	Diversas Aplicações	84005316	HR32005XJ	25,00	47,00	15,00	-	
-		Diversos	Diversas Aplicações	80350204	BL220	100,00	180,00	34,00	-	
-		Diversos	Diversas Aplicações	80042543	BL308	40,00	90,00	23,00	-	
TC 5070										
-		Caixa de Peneira	Eixo Excêntrico da Caixa de Peneira	320557	6307DDU	35,00	80,00	21,00	-	
-		Elevador de grãos	Elevador de grãos	210064	6206U	30,00	62,00	16,00	-	
-		Elevador de grãos	Elevador de grãos	308803	6202DDU	15,00	35,00	11,00	-	
-		Elevador de Retorno	Elevador de Retorno	210041	6205U	25,00	52,00	15,00	-	
-		Embreagem	Embreagem	362804	6203DDU	17,00	40,00	12,00	-	
-		Embreagem	Embreagem	364908	6007DDU	35,00	62,00	14,00	-	
-		Polia Livre	Polia Livre	320557	6307DDU	35,00	80,00	21,00	-	
-		Tela Rotativa Anti-Pó	Tela Rotativa Anti-Pó	362804	6203DDU	17,00	40,00	12,00	-	
-		Variador do Cilindro	Variador do Cilindro	388068	51118	90,00	120,00	22,00	-	
-		Variador do Cilindro	Variador do Cilindro	424757	1305	25,00	62,00	17,00	-	
-		Variador do Cilindro	Variador do Cilindro	443915	51124	120,00	155,00	25,00	-	
-		Variador do Cilindro	Variador do Cilindro	25953	6207DDU	35,00	72,00	17,00	-	
TC 5090										
-		Caixa de Peneira	Eixo Excêntrico da Caixa de Peneira	320557	6307DDU	35,00	80,00	21,00	-	
-		Elevador de grãos	Elevador de grãos	210064	6206U	30,00	62,00	16,00	-	
-		Elevador de retorno	Elevador de retorno	210041	6205U	25,00	52,00	15,00	-	
-		Polia do Batedor	Polia do Batedor	388068	51118	90,00	120,00	22,00	-	

CNH



	01 Data de Fabricação	Motorização / Câmbio	Descrição		Número do Fabricante	NSK Número NSK	Dimensões (mm)			Qtde	Observações / Posição de Aplicação
			Grupo	Aplicação			d	D	B		
CNH	TT 3840										
	-		Bomba Hidrostática	Bomba Hidrostática	84990689	6004DDU	20,00	42,00	12,00	-	
	-		Transmissão	Transmissão	20715580	6205UC3	25,00	52,00	15,00	-	
	TT 65D										
	-		Direção	Junta de Direção	20045200	6307U	35,00	80,00	21,00	-	
	TT 75										
-		Eixo Dianteiro	Caixa de Engrenagens	20715580	6205UC3	25,00	52,00	15,00	-		
FIAT ALLIS	DIVERSOS MODELOS										
	-		Bomba Hidráulica	Bomba Hidráulica	24905120	6008DDUC3	40,00	68,00	15,00	-	
	-		Elétrico	Alternador	F00M990407	B17-102A-A-1T1X-01	17,00	47,00	14,00	-	
	-		Elétrico	Alternador	F00M990402	6003DDUC3	17,00	35,00	10,00	-	
	-		Motor de tração	Motor de tração	28996690	6307DDUC3	35,00	80,00	21,00	-	
FNH	923-4										
	-		Boca de milho	Boca de milho	-	6306U	30,00	72,00	19,00	-	
	AGRICOLA 4600 / 4610 / 4630 / 5600 / 5610 / 5630										
	-		Câmbio	Eixo da polia	-	HR30208J	40,00	80,00	19,75	-	
	-		Câmbio	Eixo secundário	-	HR30205J	25,00	52,00	16,25	-	
	-		Câmbio	Eixo secundário	-	LM501349R-L-/31-02LC	41,28	73,43	43,32	-	
	-		Câmbio	Engrenagem	-	LM501349R-L-/31-02LC	41,28	73,43	43,32	-	
	-		Câmbio	Entalhado	-	6013U	65,00	100,00	18,00	-	
	-		Câmbio	Flange	-	6210U	50,00	90,00	20,00	-	
	-		Câmbio	Piloto	-	6308U	40,00	90,00	23,00	-	
	-		Câmbio	Placa	-	6305U	25,00	62,00	17,00	-	
	-		Câmbio	Placa	-	6306U	30,00	72,00	19,00	-	
	-		Eixo Traseiro	Diferencial / lateral da coroa	-	3984R/3920R	66,68	112,71	30,16	-	
	-		Elétrico	Dínamo	-	6202ZZ	15,00	35,00	11,00	-	
	-		Elétrico	Dínamo	-	6203ZZ	17,00	40,00	12,00	-	
	-		Embreagem	Piloto	-	6203Z	17,00	40,00	12,00	-	
	-		Motor	Bomba d'água	-	6302ZCM	15,00	42,00	13,00	-	
-		Motor	Bomba injetora	-	HR30203J	17,00	40,00	13,25	-		



01 Data de Fabricação	Motorização / Câmbio	Descrição		Número do Fabricante	NSK Número NSK	Dimensões (mm)			Qtde	Observações / Posição de Aplicação
		Grupo	Aplicação			d	D	B		
AGRICOLA 4600 / 4610 / 4630 / 5600 / 5610 / 5630										
-		Suspensão	Roda dianteira	-	LM11949R/LM11910R	19,05	45,24	16,64	-	
-		Suspensão	Roda dianteira	-	LM501349R-L-/31-02LC	41,28	73,43	43,32	-	
-		Suspensão	Roda dianteira	-	HR30207J	35,00	72,00	18,25	-	
-		Suspensão	Roda dianteira	321207N	LM48548R/LM48510R	34,93	65,09	18,29	-	
-		Suspensão	Roda dianteira	-	M12649R/610RNES-01LC	21,43	50,00	17,53	-	
-		Suspensão	Roda traseira	-	594R/592AR	95,25	152,40	39,69	-	
-		Tomada de força	Caixa planetária	-	594R/592AR	95,25	152,40	39,69	-	
-		Tomada de força	Eixo principal	-	6207U	35,00	72,00	17,00	-	
-		Tomada de força	Eixo principal	-	6209U	45,00	85,00	19,00	-	
-		Tomada de força	Eixo principal	-	6306U	30,00	72,00	19,00	-	
-		Tomada de força	Eixo principal	-	LM501349R-L-/31-02LC	41,28	73,43	43,32	-	
A partir de 1990		Tração dianteira	Coroa	-	LM501349R-L-/31-02LC	41,28	73,43	43,32	-	
-		Transmissão	Transmissão de força dupla	-	6008U	40,00	68,00	15,00	-	
-		Transmissão	Transmissão de força dupla	-	6013U	65,00	100,00	18,00	-	
AGRICOLA 6600 / 6610 / 6630 / 7610 / 7630 / 7810 / 7830 / 8030 / 8BR										
-		Câmbio	Eixo da polia	-	HR30208J	40,00	80,00	19,75	-	
-		Câmbio	Eixo secundário	-	HR30205J	25,00	52,00	16,25	-	
-		Câmbio	Eixo secundário	-	LM501349R-L-/31-02LC	41,28	73,43	43,32	-	
-		Câmbio	Engrenagem	-	LM501349R-L-/31-02LC	41,28	73,43	43,32	-	
-		Câmbio	Entalhado	-	6013U	65,00	100,00	18,00	-	
-		Câmbio	Flange	-	6210U	50,00	90,00	20,00	-	
-		Câmbio	Piloto	-	6308U	40,00	90,00	23,00	-	
-		Câmbio	Placa	-	6305U	25,00	62,00	17,00	-	
-		Câmbio	Placa	-	6306U	30,00	72,00	19,00	-	
-		Eixo Traseiro	Diferencial / lateral da coroa	-	3984R/3920R	66,68	112,71	30,16	-	
-		Elétrico	Dínamo	-	6202ZZ	15,00	35,00	11,00	-	
-		Elétrico	Dínamo	-	6203ZZ	17,00	40,00	12,00	-	
-		Embreagem	Piloto	-	6203Z	17,00	40,00	12,00	-	
-		Motor	Bomba d'água	-	6302ZCM	15,00	42,00	13,00	-	
-		Motor	Bomba injetora	-	HR30203J	17,00	40,00	13,25	-	
-		Suspensão	Roda dianteira	-	LM11949R/LM11910R	19,05	45,24	16,64	-	



01 Data de Fabricação	Motorização / Câmbio	Descrição		Número do Fabricante	NSK Número NSK	Dimensões (mm)			Qtde	Observações / Posição de Aplicação
		Grupo	Aplicação			d	D	B		
-		Suspensão	Roda dianteira	-	LM501349R-L-/31-02LC	41,28	73,43	43,32	-	
-		Suspensão	Roda dianteira	-	HR30207J	35,00	72,00	18,25	-	
-		Suspensão	Roda dianteira	321207N	LM48548R/LM48510R	34,93	65,09	18,29	-	
-		Suspensão	Roda dianteira	-	M12649R/610RNES-01LC	21,43	50,00	17,53	-	
-		Suspensão	Roda traseira	-	594R/592AR	95,25	152,40	39,69	-	
-		Tomada de força	Caixa planetária	-	594R/592AR	95,25	152,40	39,69	-	
-		Tomada de força	Eixo principal	-	6207U	35,00	72,00	17,00	-	
-		Tomada de força	Eixo principal	-	6209U	45,00	85,00	19,00	-	
-		Tomada de força	Eixo principal	-	6306U	30,00	72,00	19,00	-	
-		Tomada de força	Eixo principal	-	LM501349R-L-/31-02LC	41,28	73,43	43,32	-	
A partir de 1990		Tração dianteira	Coroa	-	LM501349R-L-/31-02LC	41,28	73,43	43,32	-	
-		Transmissão	Transmissão de força dupla	-	6008U	40,00	68,00	15,00	-	
-		Transmissão	Transmissão de força dupla	-	6013U	65,00	100,00	18,00	-	
COLHEITADEIRAS 4040 / 5030 / 5050 / 8040 / 8055 / TC55 / TC57 / CA1530										
-		Acionamento da plataforma	Satélite	-	6205DDU	25,00	52,00	15,00	-	
-		Bandeijão	Bandeijão Traseiro	-	6307DDU	35,00	80,00	21,00	-	
-		Bandeijão	Polia	-	6205DDU	25,00	52,00	15,00	-	
-		Batedor	Acionamento	-	6205DDU	25,00	52,00	15,00	-	
-		Batedor	Batedor	-	6309DDU	45,00	100,00	25,00	-	
-		Batedor	Batedor Traseiro	-	6202DDU	15,00	35,00	11,00	-	
-		Batedor	Polia	-	6205Z	25,00	52,00	15,00	-	
-		Batedor	Polia	-	6206U	30,00	62,00	16,00	-	
-		Batedor	Polia	-	6204DDU	20,00	47,00	14,00	-	
-		Bomba hidráulica	Bomba hidráulica	-	3304	20,00	52,00	22,20	-	
-		Câmbio	Carretel	-	NJ309ET	45,00	100,00	25,00	-	
-		Câmbio	Carretel	-	6307U	35,00	80,00	21,00	-	
-		Câmbio	Eixo secundário	-	HR30205J	25,00	52,00	16,25	-	
-		Câmbio	Engrenagem	-	LM501349R-L-/31-02LC	41,28	73,43	43,32	-	
-		Câmbio	Piloto	-	6307NR	35,00	80,00	21,00	-	
-		Câmbio	Pinhão	20229990N	6310U	50,00	110,00	27,00	-	

FNH



01 Data de Fabricação	Motorização / Câmbio	Descrição		Número do Fabricante	NSK Número NSK	Dimensões (mm)			Qtde	Observações / Posição de Aplicação
		Grupo	Aplicação			d	D	B		
COLHEITADEIRAS 4040 / 5030 / 5050 / 8040 / 8055 / TC55 / TC57 / CA1530										
-		Câmbio	Ré	-	3205	25,00	52,00	20,60	-	
-		Câmbio	Satélite	-	6205DDU	25,00	52,00	15,00	-	
-		Câmbio	Satélite	-	6311C3	55,00	120,00	29,00	-	
-		Câmbio	Satélite	-	6308U	40,00	90,00	23,00	-	
-		Câmbio	Variador	-	6309U	45,00	100,00	25,00	-	
-		Cilindro côncavo de barras	Cilindro côncavo de barras	-	6208DDU	40,00	80,00	18,00	-	
-		Cilindro côncavo de barras	Cilindro côncavo de barras	-	6308DDU	40,00	90,00	23,00	-	
-		Cilindro côncavo de barras	Cilindro côncavo de barras	-	6309DDU	45,00	100,00	25,00	-	
-		Classificador	Classificador	-	6205DDU	25,00	52,00	15,00	-	
-		Classificador	Classificador	-	6206DDU	30,00	62,00	16,00	-	
-		Direção	Coluna	-	6004DDU	20,00	42,00	12,00	-	
-		Direção	Volante	-	6303DDU	17,00	47,00	14,00	-	
-		Direção	Volante	-	6203DDU	17,00	40,00	12,00	-	
-		Eixo	Batedor	-	6206DDU	30,00	62,00	16,00	-	
-		Elevador de grãos	Elevador de grãos	-	6205DDU	25,00	52,00	15,00	-	
-		Elevador de grãos	Elevador de grãos	-	6206U	30,00	62,00	16,00	-	
-		Elevador de grãos	Elevador de grãos	-	6206DDU	30,00	62,00	16,00	-	
-		Elevador de palha	Elevador de palha	-	6205DDU	25,00	52,00	15,00	-	
-		Elevador de palha	Elevador de palha	-	6206DDU	30,00	62,00	16,00	-	
-		Elevador de retilha	Elevador de retilha	-	6204DDU	20,00	47,00	14,00	-	
-		Elevador de retilha	Elevador de retilha	-	6205U	25,00	52,00	15,00	-	
-		Embreagem	Disco	-	6203DDU	17,00	40,00	12,00	-	
-		Embreagem	Embreagem	210034N	2207	35,00	72,00	23,00	-	
-		Embreagem	Polia	84995634N	6210DDU	50,00	90,00	20,00	-	
-		Embreagem	Polia	-	6210ZZ	50,00	90,00	20,00	-	
-		Molinete	Molinete	-	6205DDU	25,00	52,00	15,00	-	
-		Motor	Compressor	-	6205DDU	25,00	52,00	15,00	-	
-		Motor	Compressor	-	6206U	30,00	62,00	16,00	-	
-		Motor	Compressor	-	6208U	40,00	80,00	18,00	-	
-		Motor	Ventilador	-	6205DDU	25,00	52,00	15,00	-	

FNH



01 Data de Fabricação	Motorização / Câmbio	Descrição		Número do Fabricante	NSK Número NSK	Dimensões (mm)			Qtde	Observações / Posição de Aplicação
		Grupo	Aplicação			d	D	B		
-		Motor	Virabrequim	-	6206U	30,00	62,00	16,00	-	
-		Motor	Virabrequim	-	6208U	40,00	80,00	18,00	-	
-		Motor	Virabrequim	-	6207DDU	35,00	72,00	17,00	-	
-		Picador de palha	Picador de palha	-	6202U	15,00	35,00	11,00	-	
-		Picador de palha	Picador de palha	-	6203DDU	17,00	40,00	12,00	-	
-		Picador de palha	Picador de palha	-	6205DDU	25,00	52,00	15,00	-	
-		Picador de palha	Picador de palha	-	6205Z	25,00	52,00	15,00	-	
-		Picador de palha	Picador de palha	-	6206DDU	30,00	62,00	16,00	-	
-		Picador de palha	Picador de palha	-	6207ZCM	35,00	72,00	17,00	-	
-		Picador de palha	Picador de palha	-	6305DDU	25,00	62,00	17,00	-	
-		Saca-palhas	Saca-palhas	-	6205DDU	25,00	52,00	15,00	-	
-		Saca-palhas	Saca-palhas	-	6207DDU	35,00	72,00	17,00	-	
-		Saca-palhas	Saca-palhas	-	6305DDU	25,00	62,00	17,00	-	
-		Sem Fim de descarga	Sem Fim de descarga	-	6206DDU	30,00	62,00	16,00	-	
-		Sistema pneumático	Sistema pneumático	-	6202U	15,00	35,00	11,00	-	
-		Sobretanque	Sobretanque	-	6206DDU	30,00	62,00	16,00	-	
-		Suspensão	Roda	-	HR30208J	40,00	80,00	19,75	-	
-		Suspensão	Roda dianteira	-	HR32020XJ	100,00	150,00	32,00	-	
-		Suspensão	Roda dianteira	-	LM501349R-L-/31-02LC	41,28	73,43	43,32	-	
-		Suspensão	Roda dianteira	-	M12649R/610RNES-01LC	21,43	50,00	17,53	-	
-		Suspensão	Roda traseira	-	LM48548R/LM48510R	34,93	65,09	18,29	-	
-		Tomada de ar	Tomada de ar	-	6202DDU	15,00	35,00	11,00	-	
-		Tomada de ar	Tomada de ar	-	6203DDU	17,00	40,00	12,00	-	
-		Tomada de ar	Tomada de ar	-	6205DDU	25,00	52,00	15,00	-	
-		Tomada de ar	Tomada de ar	-	6207DDU	35,00	72,00	17,00	-	
-		Tomada de ar	Tomada de ar	-	6007DDU	35,00	62,00	14,00	-	
-		Tubo de descarga	Tubo de descarga	-	6205DDU	25,00	52,00	15,00	-	
-		Tubo de descarga	Tubo de descarga	-	6206DDU	30,00	62,00	16,00	-	
-		Variador	Variador	-	6205DDU	25,00	52,00	15,00	-	
-		Variador	Variador	-	6207DDU	35,00	72,00	17,00	-	
-		Variador de tração	Variador de tração	-	6206DDU	30,00	62,00	16,00	-	

FNH



	01 Data de Fabricação	Motorização / Câmbio	Descrição		Número do Fabricante	NSK Número NSK	Dimensões (mm)			Qtde	Observações / Posição de Aplicação
			Grupo	Aplicação			d	D	B		
FNH	DIVERSOS MODELOS										
	-		Câmbio	Carretel	-	6212U	60,00	110,00	22,00	-	
	-		Câmbio	Carretel	-	6211U	55,00	100,00	21,00	-	
	-		Câmbio	Engrenagem	-	LM501349R-L-/31-02LC	41,28	73,43	43,32	-	
	-		Câmbio	Entalhado	-	HR30205J	25,00	52,00	16,25	-	
	-		Câmbio	Tampa	-	6207DDU	35,00	72,00	17,00	-	
	-		Elétrico	Alternador	-	6204DDUC3	20,00	47,00	14,00	-	
	-		Embreagem	Embreagem	320557N	6307DDU	35,00	80,00	21,00	-	
	-		Suspensão	Roda dianteira	-	LM501349R-L-/31-02LC	41,28	73,43	43,32	-	
-		Suspensão	Roda dianteira	-	M12649R/610RNES-01LC	21,43	50,00	17,53	-		
HANOMAG	DIVERSOS TRATORES										
	-		Bomba hidráulica	Bomba hidráulica	-	6010DDUC3	50,00	80,00	16,00	-	
IFLÓ	DIVERSOS MODELOS										
	-		Diversos	Diversas Aplicações	01200003	2210	50,00	90,00	23,00	-	
-		Diversos	Diversas Aplicações	01200001	1306	30,00	72,00	19,00	-		
J.F. MAQUINAS AGRICOLAS	DIVERSOS MODELOS										
	-		Diversos	Diversas Aplicações	05091222	2208	40,00	80,00	23,00	-	
JOHN DEERE	AGRICOLA 5403 / 5600 AEROPORTUÁRIO / 5605 / 5705 / 6605 / 7500 AEROPORTUÁRIO / 7505										
	-		Eixo Dianteiro	Diferencial / lado pinhão	-	HR32210J	50,00	90,00	24,75	-	
	-		Eixo Dianteiro	Diferencial / lateral da coroa	-	HR30210J	50,00	90,00	21,75	-	
	-		Eixo Traseiro	Diferencial / lado pinhão	-	HR32210J	50,00	90,00	24,75	-	
	-		Embreagem	Embreagem	-	387A/382A	57,15	96,84	21,95	-	
	-		Embreagem	Engrenagem propulsora	-	LM603049RG/011RG	45,24	77,79	19,84	-	
	-		Sistema hidráulico	Acionamento da bomba hidráulica	-	LM603049RG/011RG	45,24	77,79	19,84	-	
	-		Sistema hidráulico	Bomba hidráulica	-	M12649R/610RNES-01LC	21,43	50,00	17,53	-	
	-		Tomada de força	Caixa do eixo	-	3984R/3920R	66,68	112,71	30,16	-	
	-		Tomada de força	Coroa	-	3982R/3920R	63,50	112,71	30,16	-	
	-		Tomada de força	Eixo curto porta planetário	-	387A/382A	57,15	96,84	21,95	-	
	-		Tomada de força	Eixo extra longo porta planetário	-	387A/382A	57,15	96,84	21,95	-	



01 Data de Fabricação	Motorização / Câmbio	Descrição		Número do Fabricante	NSK Número NSK	Dimensões (mm)			Qtde	Observações / Posição de Aplicação
		Grupo	Aplicação			d	D	B		
COLHEITADEIRAS CA1165 / CA1175 / CA1185 / CA1450 / CA1550-02 / CA1550-03										
-		Carro de transporte 22	Roda	-	HR30206J	30,00	62,00	17,25	-	
-		Carro de transporte 23	Roda	-	HR30209J	45,00	85,00	20,75	-	
-		Motor de acionamento hidrostático	Eixo da placa deslizante	-	3782R/3720R	44,45	93,26	30,30	-	
-		Redução	Pinhão	-	HR30210J	50,00	90,00	21,75	-	
-		Suspensão	Roda traseira	-	HR30205J	25,00	52,00	16,25	-	
-	Modelos CA 1175 / CA1450	Suspensão	Roda traseira	-	HR30206J	30,00	62,00	17,25	-	
-		Suspensão	Roda traseira	-	HR30207J	35,00	72,00	18,25	-	
-	Modelos CA 1175	Suspensão	Roda traseira	-	HR30209J	45,00	85,00	20,75	-	
-	Modelos CA 1175 / CA1450	Suspensão	Roda traseira	-	HR30210J	50,00	90,00	21,75	-	
-		Tomada de força	Eixo de entrada	-	LM501349R-L-/31-02LC	41,28	73,43	43,32	-	
-		Transmissão	Redução final pinhão	-	HR30210J	50,00	90,00	21,75	-	
-		Transmissão	Redução final reforçada / pinhão	-	HR30308J	40,00	90,00	25,25	-	
-		Unidade de separação e limpeza	Polia tensora da trilha	-	HR30204J	20,00	47,00	15,25	-	
-		Unidade de separação e limpeza	Polia tensora da trilha	-	HR30206J	30,00	62,00	17,25	-	
COLHEITADEIRAS CA9650 / CA9750 STS										
-		Caixa de engrenagens de 2 velocidades	Eixo de acionamento	-	3984R/3920R	66,68	112,71	30,16	-	
-		Caixa de mudanças	Eixo primário	-	3984R/3920R	66,68	112,71	30,16	-	
-		Motor de acionamento hidrostático	Eixo da placa deslizante	-	3782R/3720R	44,45	93,26	30,30	-	
-		Tomada de força	Eixo de entrada	-	LM501349R-L-/31-02LC	41,28	73,43	43,32	-	



01	Motorização / Câmbio	Descrição		Número do Fabricante	NSK Número NSK	Dimensões (mm)			Qtde	Observações / Posição de Aplicação
		Grupo	Aplicação			d	D	B		
DIVERSOS MODELOS										
-		Diversos	Diversas Aplicações	JD10436	1210KC3	50,00	90,00	20,00	-	
-		Diversos	Diversas Aplicações	13P1032	1208K	40,00	80,00	18,00	-	
-		Diversos	Diversas Aplicações	SN01201	1207	35,00	72,00	17,00	-	
-		Diversos	Diversas Aplicações	13P1040	1207K	35,00	72,00	17,00	-	
-		Diversos	Diversas Aplicações	13P1024	1206K	30,00	62,00	16,00	-	
-		Diversos	Diversas Aplicações	13P1029	1206	30,00	62,00	16,00	-	
-		Diversos	Diversas Aplicações	13P1028	51117	85,00	110,00	19,00	-	
PLANTADEIRAS PL 803 / PL805										
-		Transmissão	Transmissão	-	LM67048R/LM67010R	31,75	59,13	16,76	-	
PLANTADEIRAS PL9200 / PL9209 / PL9211										
-		Transmissão	Transmissão	-	HR32206J	30,00	62,00	21,25	-	
-		Transmissão	Transmissão	-	HR30210J	50,00	90,00	21,75	-	
-		Transmissão	Transmissão	-	HR30206J	30,00	62,00	17,25	-	
-		Transmissão	Transmissão	-	LM67048R/LM67010R	31,75	59,13	16,76	-	
-		Unidade de adubo	Sulcador de adubo / simples	-	LM67048R/LM67010R	31,75	59,13	16,76	-	
DIVERSOS MODELOS										
-		Elétrico	Alternador	F00M990402	6003DDUC3	17,00	35,00	10,00	-	
MAQUINAS FLORESTAIS										
-		Diversos	Diversas Aplicações	610072109	7210BW	50,00	90,00	20,00	-	
-		Diversos	Diversas Aplicações	5007440	HR32016XJ	80,00	125,00	29,00	-	
-		Diversos	Diversas Aplicações	800815648	BL210ZNR*	50,00	90,00	20,00	-	
ARADO DE AIVECAS HELICOIDAIS AAH										
-		Suporte	Suporte do disco	-	HR30205J	25,00	52,00	16,25	-	
-		Roda guia	Roda guia	-	LM67048R/LM67010R	31,75	59,13	16,76	-	
ARADO DE AIVECAS REVERSÍVEL PESADO AARP										
-		Suspensão	Roda traseira	-	HR32210J	50,00	90,00	24,75	-	
-		Suspensão	Roda traseira	-	HR30207J	35,00	72,00	18,25	-	

JOHN DEERE

KOMATSU

MARCHESAN



01 Data de Fabricação	Motorização / Câmbio	Descrição		Número do Fabricante	NSK Número NSK	Dimensões (mm)			Qtde	Observações / Posição de Aplicação
		Grupo	Aplicação			d	D	B		
ARADO FIXO AF / ARADO FIXO CANAVIEIRO AFC / ARADO FIXO LEVE AFL										
-		Disco de profundidade	Disco de profundidade	-	LM67048R/LM67010R	31,75	59,13	16,76	-	
-		Disco de profundidade	Disco de profundidade	-	LM48548R/LM48510R	34,93	65,09	18,29	-	
-		Roda guia	Roda guia	-	LM48548R/LM48510R	34,93	65,09	18,29	-	
-		Roda guia	Roda guia	-	LM501349RG/314RG	41,28	73,43	21,43	-	
-		Suporte do disco	Suporte do disco	-	HR32210J	50,00	90,00	24,75	-	
-		Suporte do disco	Suporte do disco	-	3982R/3920R	63,50	112,71	30,16	-	
-		Suporte do disco	Suporte do disco	-	HR32212J	60,00	110,00	29,75	-	
ARADO REVERSÍVEL AR / ARADO REVERSÍVEL COM PISTÃO DE REVERSÃO ARPR										
-		Suporte do disco	Suporte do disco	-	HR32210J	50,00	90,00	24,75	-	
ARADO SUBSOLADOR COM DESARME AUTOMÁTICO AST/MATIC E 500										
-		Mancal	Mancal	-	HR30210J	50,00	90,00	21,75	-	
-		Suspensão	Roda	-	HR30207J	35,00	72,00	18,25	-	
-		Suspensão	Roda	-	HR32210J	50,00	90,00	24,75	-	
ARADO SUBSOLADOR HIDRÁULICO TATU AST / ARADO SUBSOLADOR MECÂNICO TATU AST										
-		Suspensão	Roda	-	3982R/3920R	63,50	112,71	30,16	-	
COBERTURA PARA PLANTIO DIRETO CPD / CPD2										
-		Roda guia	Roda guia	-	HR30204J	20,00	47,00	15,25	-	
DISTRIBUIDOR DE CALCÁRIO E ADUBO DCA 2 2500 / DCA 2 5500 / DCA 2 7500 / DCA DC 5500 / DCA DC 7500 / DCA DC 2500										
-		Caixa de redução	Eixo sem fim	-	LM48548R/LM48510R	34,93	65,09	18,29	-	
-		Suspensão	Roda	-	HR30207J	35,00	72,00	18,25	-	
-		Suspensão	Roda	-	HR32210J	50,00	90,00	24,75	-	
DISTRIBUIDOR DE CALCÁRIO E COMPOSTO ORGÂNICO DCCO 10500 / DCCO 2500 / DCCO 5550 / DCCO 7500										
-		Caixa de redução	Eixo sem fim	-	LM48548R/LM48510R	34,93	65,09	18,29	-	
-		Suspensão	Roda	-	HR30207J	35,00	72,00	18,25	-	
-		Suspensão	Roda	-	HR32210J	50,00	90,00	24,75	-	

MARCHESAN



01 Data de Fabricação	Motorização / Câmbio	Descrição		Número do Fabricante	NSK Número NSK	Dimensões (mm)			Qtde	Observações / Posição de Aplicação
		Grupo	Aplicação			d	D	B		
GRADE ARADORA CONTROLE REMOTO GACM										
-		Mancal	Mancal	-	368AR/362AR	50,80	88,90	22,23	-	
-		Mancal	Mancal	-	3984R/3920R	66,68	112,71	30,16	-	
GRADE ARADORA CONTROLE REMOTO OFFSET										
-		Seção de discos	Seção de discos	-	HR32212J	60,00	110,00	29,75	-	
-		Suspensão	Roda	-	2780R/2720R	36,49	76,20	25,65	-	
GRADE ARADORA GA										
-		Mancal	Mancal	-	HR30212J	60,00	110,00	23,75	-	
-		Mancal	Mancal	-	3982R/3920R	63,50	112,71	30,16	-	
GRADE ARADORA HIDRÁULICA GAH										
-		Mancal	Mancal	-	3984R/3920R	66,68	112,71	30,16	-	
GRADE ARADORA INTERMEDIÁRIA CONTROLE REMOTO GAICR / GAICR 300										
-		Suspensão	Roda	-	HR32210J	50,00	90,00	24,75	-	
GRADE ARADORA INTERMEDIÁRIA CONTROLE REMOTO GAICRL / GAIM										
-		Suspensão	Roda	-	HR30207J	35,00	72,00	18,25	-	
GRADE ARADORA INTERMEDIÁRIA GAI										
-		Mancal	Mancal	-	HR32212J	60,00	110,00	29,75	-	
GRADE ARADORA MECÂNICA GAM / GATCR										
-		Mancal	Mancal	-	HR30212J	60,00	110,00	23,75	-	
-		Mancal	Mancal	-	3982R/3920R	63,50	112,71	30,16	-	
-		Mancal	Mancal	-	3984R/3920R	66,68	112,71	30,16	-	
-		Suspensão	Roda	-	HR30207J	35,00	72,00	18,25	-	
-		Suspensão	Roda	-	HR32210J	50,00	90,00	24,75	-	
GRADE ARADORA PESADA COM PNEUS GAPCW										
-		Seção de discos	Seção de discos	-	HR32216J	80,00	140,00	35,25	-	
-		Suspensão	Roda	-	2780R/2720R	36,49	76,20	25,65	-	

MARCHESAN



01 Data de Fabricação	Motorização / Câmbio	Descrição		Número do Fabricante	NSK Número NSK	Dimensões (mm)			Qtde	Observações / Posição de Aplicação
		Grupo	Aplicação			d	D	B		
GRADE ARADORA PESADA CONTROLE REMOTO GAPCR / GAPM										
-		Suspensão	Roda	-	HR32210J	50,00	90,00	24,75	-	
-		Suspensão	Roda	-	HR32212J	60,00	110,00	29,75	-	
GRADE ARADORA PESADA GAP / GAPC										
-		Seção de discos	Seção de discos	-	HR32216J	80,00	140,00	35,25	-	
GRADE ARADORA SUPER PESADA COM PNEUS GASPCW										
-		Seção de discos	Seção de discos	-	HR32218J	90,00	160,00	42,50	-	
-		Suspensão	Roda	-	2780R/2720R	36,49	76,20	25,65	-	
-		Suspensão	Roda	-	3780R/3720R	50,80	93,26	30,30	-	
GRADE ARADORA SUPER PESADA CONTROLE REMOTO GASPCR / GAPM										
-		Seção de discos	Seção de discos	-	HR32218J	90,00	160,00	42,50	-	
-		Suspensão	Roda	-	HR32210J	50,00	90,00	24,75	-	
-		Suspensão	Roda	-	HR32212J	60,00	110,00	29,75	-	
GRADE ARADORA SUPER PESADA GASP / GASPM										
-		Seção de discos	Seção de discos	-	HR32218J	90,00	160,00	42,50	-	
GRADE HIDRÁULICA / GRADE NIVELADORA / GRADE NIVELADORA FLUTUANTE / GNL										
-		Seção de discos	Seção de discos	-	HR30210J	50,00	90,00	21,75	-	
GRADE NIVELADORA CONTROLE REMOTO GNCR / GND / GNDH / GNLCR										
-		Mancal	Mancal	-	HR30210J	50,00	90,00	21,75	-	
-		Suspensão	Roda	-	HR30207J	35,00	72,00	18,25	-	
-		Suspensão	Roda	-	HR32210J	50,00	90,00	24,75	-	
GRADE NIVELADORA FLUTUANTE MECÂNICA GNFM / GNM										
-		Mancal	Mancal	-	HR30210J	50,00	90,00	21,75	-	
-		Suspensão	Roda	-	HR30207J	35,00	72,00	18,25	-	
-		Suspensão	Roda	-	HR32210J	50,00	90,00	24,75	-	
GUINCHO AGRÍCOLA TATU GIRATÓRIO GAT G / GATR										
-		Suspensão	Roda	-	HR30207J	35,00	72,00	18,25	-	
-		Suspensão	Roda	-	HR32210J	50,00	90,00	24,75	-	



01 Data de Fabricação	Motorização / Câmbio	Descrição		Número do Fabricante	NSK Número NSK	Dimensões (mm)			Qtde	Observações / Posição de Aplicação
		Grupo	Aplicação			d	D	B		
PERFURADOR DE SOLO OS										
-		Redutor	Redutor do eixo da coroa	-	3984R/3920R	66,68	112,71	30,16	-	
-		Suspensão	Roda	-	HR32210J	50,00	90,00	24,75	-	
PLANTADEIRA DIRETA DE CEREAIS E PASTAGEM PDCP										
-		Roda compactadora	Roda compactadora	-	HR30204J	20,00	47,00	15,25	-	
-		Suspensão	Roda	-	HR30207J	35,00	72,00	18,25	-	
PLANTADEIRA HIDRÁULICA TATU PHT / PHT SUPREMA										
-		Suporte	Suporte do disco	-	HR30205J	25,00	52,00	16,25	-	
-		Suporte	Suporte do disco duplo	-	HR30204J	20,00	47,00	15,25	-	
-		Suspensão	Roda	-	LM67048R/LM67010R	31,75	59,13	16,76	-	
-		Suspensão	Roda	-	LM48548R/LM48510R	34,93	65,09	18,29	-	
PLANTADEIRA ULTRA FLEX, ULTRA FLEX SUPREMA										
-		Suporte	Suporte do disco duplo	-	HR30204J	20,00	47,00	15,25	-	
RASPADEIRA AGRÍCOLA STA / STA 3RT										
-		Suspensão	Roda	-	3982R/3920R	63,50	112,71	30,16	-	
ROÇADEIRA RC 2 1300 / RC 2 1500 / RC 2 1700										
-		Caixa de distribuição	Eixo principal	-	HR30207J	35,00	72,00	18,25	-	
-		Caixa de distribuição	Eixo principal	-	HR32210J	50,00	90,00	24,75	-	
-		Caixa de distribuição	Pedestal suporte disco central	-	3982R/3920R	63,50	112,71	30,16	-	
ROÇADEIRA RC 2 2600 CL / LSL / RC 2 3100										
-		Caixa de distribuição	Eixo maior	-	368AR/362AR	50,80	88,90	22,23	-	
-		Caixa de distribuição	Eixo principal	-	HR30207J	35,00	72,00	18,25	-	
-		Caixa de distribuição	Eixo principal	-	HR32210J	50,00	90,00	24,75	-	
ROÇADEIRA RC 2 4500 / ROÇADEIRA DE ARRASTO RCA 3100 / RCA E 3400										
-		Caixa de distribuição	Eixo principal	-	HR30207J	35,00	72,00	18,25	-	
-		Caixa de distribuição	Eixo principal	-	HR32210J	50,00	90,00	24,75	-	
-		Roda guia	Roda guia	-	LM48548R/LM48510R	34,93	65,09	18,29	-	
-		Roda guia	Roda guia	-	LM67048R/LM67010R	31,75	59,13	16,76	-	



	01 Data de Fabricação	Motorização / Câmbio	Descrição		Número do Fabricante	NSK Número NSK	Dimensões (mm)			Qtde	Observações / Posição de Aplicação
			Grupo	Aplicação			d	D	B		
MARCHESAN	SEMEADEIRA DIRETA ARTICULADA SDA 3										
	-		Roda compactadora	Roda compactadora	-	HR30204J	20,00	47,00	15,25	-	
	-		Suporte	Suporte do disco	-	HR30204J	20,00	47,00	15,25	-	
	-		Suporte	Suporte do disco	-	HR30205J	25,00	52,00	16,25	-	
MASSEY-FERGUSON	DIVERSOS MODELOS										
	-		Bomba hidráulica	Bomba hidráulica	195047 M1	6008DDUC3	40,00	68,00	15,00	-	
	-		Motor hidráulico	Motor hidráulico	353140X1	6207DDUC3	25,00	52,00	15,00	-	
	-		Suporte de eixo	Suporte de eixo	790836 M1	6212DDUC3	60,00	110,00	22,00	-	
	-		Suporte de eixo	Suporte de eixo	833360 M1	6209DDUC3	45,00	85,00	19,00	-	
	-		Suporte de eixo	Suporte de eixo	352976X1	6208DDUC3	40,00	80,00	18,00	-	
NEW HOLLAND	AGRICOLA										
	-		Transmissão	Transmissão	3314154	6207-A-34	35,00	72,00	17,00	-	
	-		Transmissão	Transmissão	3314205	6013UC3	65,00	100,00	18,00	-	
	-		Transmissão	Transmissão	3314211	6306UC3	30,00	72,00	19,00	-	
	-		Transmissão	Transmissão	230829	6008UC3	40,00	68,00	15,00	-	
	DIVERSOS MODELOS										
	-		Diversos	Diversas Aplicações	301.149	3209	45,00	85,00	30,20	-	
	-		Diversos	Diversas Aplicações	210.032	1205	25,00	52,00	15,00	-	
	-		Diversos	Diversas Aplicações	R42.449	BL307	35,00	80,00	21,00	-	
	-		Diversos	Diversas Aplicações	355.989	BL307NR*	35,00	80,00	21,00	-	
-		Elétrico	Alternador	F00M990402	6003DDUC3	17,00	35,00	10,00	-		
	EMPILHADEIRAS										
	-		Transmissão	Transmissão	3314876	6210ZZNC4**	50,00	90,00	20,00	-	
STARA	DIVERSOS IMPLEMENTOS AGRICOLAS										
	-		Diversos	Diversas Aplicações	9100-3284	51111	55,00	78,00	16,00	-	
VALTRA VALMET	110 ID / 110ID II / 118 / 118 4X4 / 128 / 128 4X4										
	-		Câmbio	Blindagem	291060/1524625	HM218248RG3/210RG	89,97	146,98	40,00	-	
	-		Câmbio	Blindagem da caixa reforçada	-	HR30312J	60,00	130,00	33,50	-	
	-		Câmbio	Coroa	-	HR32019XJ	95,00	145,00	32,00	-	
	-		Câmbio	Eixo cônico	LA3315	NU310ETC3	50,00	110,00	27,00	-	



01 Data de Fabricação	Motorização / Câmbio	Descrição		Número do Fabricante	NSK Número NSK	Dimensões (mm)			Qtde	Observações / Posição de Aplicação
		Grupo	Aplicação			d	D	B		
110 ID / 110ID II / 118 / 118 4X4 / 128 / 128 4X4										
-		Câmbio	Eixo cônico	LA5318	HR31312J	60,00	130,00	33,50	-	
-		Câmbio	Eixo primário	LA5013	HR30208J	40,00	80,00	19,75	-	
-		Câmbio	Eixo primário	LA1209	6306U	30,00	72,00	19,00	-	
-		Câmbio	Eixo secundário	LA12111	6307UC3	35,00	80,00	21,00	-	
-		Câmbio	Piloto	-	6309U	45,00	100,00	25,00	-	
-		Câmbio	Ponta eixo acionamento	-	6205Z	25,00	52,00	15,00	-	
-		Câmbio	Ponta eixo acionamento	LA11074	6205DDU	25,00	52,00	15,00	-	
-		Câmbio	Ponta eixo acionamento	LA1291	6304DDU	20,00	52,00	15,00	-	
-		Conjunto da polia	Engrenagem / lado mancal	LA1115	6210U	50,00	90,00	20,00	-	
-		Conjunto multitorque	Conjunto multitorque	-	6308U	40,00	90,00	23,00	-	
-		Conjunto multitorque	Conjunto multitorque	-	HR32210J	50,00	90,00	24,75	-	
-		Eixo	Super redução	LA1115	6210U	50,00	90,00	20,00	-	
-		Eixo Dianteiro	Pino de manga	LA5113	HR32208J	40,00	80,00	24,75	-	
-		Eixo Traseiro	Diferencial / lado pinhão	LA3315	NU310EMC3	50,00	110,00	27,00	-	
-		Eixo Traseiro	Pinhão	LA5313	HR31308J	40,00	90,00	25,25	-	
-		Eixo Traseiro	Semi-eixo	LA5218	HR30312J	60,00	130,00	33,50	-	
-		Eixo Traseiro	Transmissão final	291060/1524625	HM218248RG3/210RG	89,97	146,98	40,00	-	
-		Elétrico	Alternador	-	6304U	20,00	52,00	15,00	-	
-		Elétrico	Alternador	-	6303DDUC3	17,00	47,00	14,00	-	
-		Elétrico	Alternador	-	6201DDUC3	12,00	32,00	10,00	-	
-		Elétrico	Dínamo	-	6203ZZ	17,00	40,00	12,00	-	
-		Elétrico	Dínamo	-	6303ZZ	17,00	47,00	14,00	-	
-		Embreagem	Ponta eixo acionamento	-	6304Z	20,00	52,00	15,00	-	
-		Embreagem	Ponta eixo acionamento	-	6205Z	25,00	52,00	15,00	-	
-		Motor	Bomba d'água	-	HR30302J	15,00	42,00	13,00	-	
-		Motor	Bomba injetora	-	6203U	17,00	40,00	12,00	-	
-		Motor	Bomba injetora	-	L17	17,00	40,00	10,00	-	
-		Motor	Ventilador	-	HR30302J	15,00	42,00	13,00	-	
-		Redução	Super redução	-	6009U	45,00	75,00	16,00	-	
-		Suspensão	Roda dianteira	LA5103	HR30208J	40,00	80,00	19,75	-	

VALTRA - VALMET



01 Data de Fabricação	Motorização / Câmbio	Descrição		Número do Fabricante	NSK Número NSK	Dimensões (mm)			Qtde	Observações / Posição de Aplicação
		Grupo	Aplicação			d	D	B		
-		Suspensão	Roda dianteira	-	HR32210J	50,00	90,00	24,75	-	
-		Tomada de potência	Eixo da tomada de potência	LA5013	HR30208J	40,00	80,00	19,75	-	
-		Tomada de potência	Eixo da tomada de potência	LA1213	6308U	40,00	90,00	23,00	-	
-		Tomada de potência	Eixo da tomada de potência	LA1115	6210U	50,00	90,00	20,00	-	
-		Tomada de potência	Eixo estriado	LA5113	HR32208J	40,00	80,00	24,75	-	
-		Tomada de potência	Eixo estriado	LA1016	6011U	55,00	90,00	18,00	-	
-		Tomada de potência	Tomada de potência	-	6307U	35,00	80,00	21,00	-	
118										
-	4x2 / 4x4	Eixo Dianteiro	Pino de manga	-	HR32210J	50,00	90,00	24,75	-	
-	4x2 / 4x4	Suspensão	Roda dianteira	-	LM48548R/LM48510R	34,93	65,09	18,29	-	
-	4x2 / 4x4	Suspensão	Roda dianteira	-	LM603049RG/011RG	45,24	77,79	19,84	-	
1280 / 1284 / 1580 / 1780 / 1780 (4X4) / 1380 / 1680 / 1880 / 118 / 128 / 138 / 148 / 148 (4X4)										
-		Câmbio	Blindagem	291060/1524625	HM218248RG3/210RG	89,97	146,98	40,00	-	
-		Câmbio	Eixo acionador	LA1111	6207U	35,00	72,00	17,00	-	
-		Câmbio	Eixo primário	LA3976	NJ309ETC3	45,00	100,00	25,00	-	
-		Câmbio	Piloto	-	NUP309ET	45,00	100,00	25,00	-	
-		Eixo Traseiro	Coroa	265150	42381R/42584R	96,84	148,43	28,97	-	
-	4x4	Eixo Traseiro	Semi-eixo	LA5218	HR30312J	60,00	130,00	33,50	-	
-	4x4	Eixo Traseiro	Transmissão final	291060/1524625	HM218248RG3/210RG	89,97	146,98	40,00	-	
-		Elétrico	Alternador	-	6303DDUC3	17,00	47,00	14,00	-	
-		Elétrico	Alternador	-	6201DDUC3	12,00	32,00	10,00	-	
-		Embreagem	Mancal encosto	LA1986	6014DDUC3	70,00	110,00	20,00	-	
-		Embreagem	Ponta eixo acionamento	LA1291	6304DDU	20,00	52,00	15,00	-	
-		Embreagem	Ponta eixo acionamento	LA11074	6205DDU	25,00	52,00	15,00	-	
-		Suspensão	Roda	-	HR32210J	50,00	90,00	24,75	-	
-	4x2 / 4X4	Suspensão	Roda	265150	42381R/42584R	96,84	148,43	28,97	-	
-		Tomada de potência	Eixo da tomada de potência	LA1213	6308U	40,00	90,00	23,00	-	
-		Tomada de potência	Eixo da tomada de potência	LA1115	6210U	50,00	90,00	20,00	-	



01 Data de Fabricação	Motorização / Câmbio	Descrição		Número do Fabricante	NSK Número NSK	Dimensões (mm)			Qtde	Observações / Posição de Aplicação
		Grupo	Aplicação			d	D	B		
1280 / 1284 / 1580 / 1780 / 1780 (4X4) / 1380 / 1680 / 1880 / 118 / 128 / 138 / 148 / 148 (4X4)										
-		Tomada de potência	Eixo estriado	LA1016	6011U	55,00	90,00	18,00	-	
-		Tomada de potência	Tomada de potência	-	6309U	45,00	100,00	25,00	-	
-		Tomada de potência	Tomada de potência	-	NUP309ET	45,00	100,00	25,00	-	
-	Motor MWM	Unidade hidráulica	Unidade hidráulica	LA1189	6909	45,00	68,00	12,00	-	
360 D / 600 D / 621 ID										
-		Câmbio	Eixo acionador	-	6208ZCM	40,00	80,00	18,00	-	
-		Câmbio	Eixo acionador	LA1211	6307U	35,00	80,00	21,00	-	
-		Câmbio	Eixo primário	LA1209	6306U	30,00	72,00	19,00	-	
-		Direção	Coluna	-	6205DDU	25,00	52,00	15,00	-	
-		Eixo Dianteiro	Pino de manga	-	HR30208J	40,00	80,00	19,75	-	
-		Elétrico	Dínamo	-	6303ZZ	17,00	47,00	14,00	-	
-		Elétrico	Dínamo	-	6201ZZ	12,00	32,00	10,00	-	
-		Elétrico	Dínamo	-	6202ZZ	15,00	35,00	11,00	-	
-		Elétrico	Dínamo	-	6203ZZ	17,00	40,00	12,00	-	
-		Embreagem	Desengate	LA1111	6207ZZ	35,00	72,00	17,00	-	
-		Embreagem	Ponta eixo acionamento	-	6205Z	25,00	52,00	15,00	-	
-		Motor	Bomba d'água	-	6303U	17,00	47,00	14,00	-	
-		Motor	Bomba hidráulica	-	6008ZCM	40,00	68,00	15,00	-	
-		Motor	Virabrequim	-	6304U	20,00	52,00	15,00	-	
-		Suspensão	Roda dianteira	-	HR30208J	40,00	80,00	19,75	-	
-		Suspensão	Roda dianteira	LA5115	HR32210J	50,00	90,00	24,75	-	
-		Tomada de potência	Tomada de potência	-	6206Z	30,00	62,00	16,00	-	
60 / 60 ID / 62 / 65 / 65										
-		Câmbio	Coroa	-	HR32019XJ	95,00	145,00	32,00	-	
-		Câmbio	Diferencial / lado pinhão	LA3315	NU310EMC3	50,00	110,00	27,00	-	
-		Câmbio	Eixo acionador	LA1211	6307U	35,00	80,00	21,00	-	
-		Câmbio	Eixo cônico	LA3315	NU310ETC3	50,00	110,00	27,00	-	



01 Data de Fabricação	Motorização / Câmbio	Descrição		Número do Fabricante	NSK Número NSK	Dimensões (mm)			Qtde	Observações / Posição de Aplicação
		Grupo	Aplicação			d	D	B		
-		Câmbio	Eixo cônico	LA5318	HR31312J	60,00	130,00	33,50	-	
-		Câmbio	Eixo de saída	-	3982R/3920R	63,50	112,71	30,16	-	
-		Câmbio	Eixo primário	LA1209	6306U	30,00	72,00	19,00	-	
-		Câmbio	Eixo primário	LA5013	HR30208J	40,00	80,00	19,75	-	
-		Câmbio	Eixo secundário	LA12111	6307UC3	35,00	80,00	21,00	-	
-		Câmbio	Pinhão	LA5313	HR31308J	40,00	90,00	25,25	-	
-		Câmbio	Ponta eixo acionamento	-	6205Z	25,00	52,00	15,00	-	
-		Conjunto da polia	Desengate	LA1111	6207ZZ	35,00	72,00	17,00	-	
-		Conjunto da polia	Engrenagem	LA1115	6210U	50,00	90,00	20,00	-	
-		Conjunto da polia	Ponta eixo acionamento	-	6205Z	25,00	52,00	15,00	-	
-		Direção	Coluna	-	6205DDU	25,00	52,00	15,00	-	
-		Eixo Dianteiro	Pino de manga	LA5113	HR32208J	40,00	80,00	24,75	-	
-		Eixo Traseiro	Diferencial / lado pinhão	LA3315	NU310EMC3	50,00	110,00	27,00	-	
-		Eixo Traseiro	Eixo cônico	LA3315	NU310ETC3	50,00	110,00	27,00	-	
-		Eixo Traseiro	Eixo da coroa	-	HM212047-A-R/011R	63,50	122,24	38,35	-	
-		Eixo Traseiro	Pinhão	LA5313	HR31308J	40,00	90,00	25,25	-	
-		Elétrico	Alternador	-	6201DDUC3	12,00	32,00	10,00	-	
-		Elétrico	Dínamo	-	6203ZZ	17,00	40,00	12,00	-	
-		Elétrico	Dínamo	-	6303ZZ	17,00	47,00	14,00	-	
-		Embreagem	Desengate	-	6207ZZ	35,00	72,00	17,00	-	
-		Embreagem	Eixo acionamento / embreagem dupla	-	6304Z	20,00	52,00	15,00	-	
-		Embreagem	Eixo acionamento / embreagem simples	-	6205Z	25,00	52,00	15,00	-	
-		Embreagem	Ponta eixo acionamento	LA1291	6304DDU	20,00	52,00	15,00	-	
-		Motor	Bomba hidráulica	-	6008ZCM	40,00	68,00	15,00	-	
-		Motor	Bomba injetora	-	6203U	17,00	40,00	12,00	-	
-		Motor	Bomba injetora	-	HR30204J	20,00	47,00	15,25	-	
-		Motor	Bomba injetora	-	L17	17,00	40,00	10,00	-	
-		Suspensão	Roda dianteira	LA5103	HR30208J	40,00	80,00	19,75	-	
-		Suspensão	Roda dianteira	-	HR32210J	50,00	90,00	24,75	-	
-		Elétrico	Alternador	LA1205	6304UC3	20,00	52,00	15,00	-	
-		Elétrico	Alternador	-	6303DDUC3	17,00	47,00	14,00	-	

VALTRA - VALMET



01 Data de Fabricação	Motorização / Câmbio	Descrição		Número do Fabricante	NSK Número NSK	Dimensões (mm)			Qtde	Observações / Posição de Aplicação
		Grupo	Aplicação			d	D	B		
685 / 685C (4X4) / 785 / 785C (4X4)										
-		Câmbio	Blindagem	291060/1524625	HM218248RG3/210RG	89,97	146,98	40,00	-	
-	4x4	Câmbio	Eixo acionador	LA1111	6207U	35,00	72,00	17,00	-	
-	4x4	Câmbio	Eixo lateral	81321600	NU309EW	45,00	100,00	25,00	-	
-		Câmbio	Eixo primário	LA5013	HR30208J	40,00	80,00	19,75	-	
-		Câmbio	Pinhão	LA5313	HR31308J	40,00	90,00	25,25	-	
-		Conjunto multitorque	Conjunto multitorque	LA5115	HR32210J	50,00	90,00	24,75	-	
-		Direção	Volante	-	6205Z	25,00	52,00	15,00	-	
-	4x4	Eixo cardan	Eixo cardan	-	6207U	35,00	72,00	17,00	-	
-		Eixo Traseiro	Coroa	-	HR32019XJ	95,00	145,00	32,00	-	
-		Eixo Traseiro	Eixo cônico	LA5318	HR31312J	60,00	130,00	33,50	-	
-		Eixo Traseiro	Transmissão final	LA5987/LA5988	33287R/33462R	73,03	117,48	30,16	-	
-		Elétrico	Alternador	-	6303DDUC3	17,00	47,00	14,00	-	
-		Elétrico	Alternador	-	6201DDUC3	12,00	32,00	10,00	-	
-		Embreagem	Ponta eixo acionamento	LA1291	6304DDU	20,00	52,00	15,00	-	Embreagem dupla
-		Embreagem	Ponta eixo acionamento	LA11074	6205DDU	25,00	52,00	15,00	-	Embreagem simples
-		Motor	Bomba injetora	-	HR30204J	20,00	47,00	15,25	-	
-		Motor	Bomba injetora	-	HR30203J	17,00	40,00	13,25	-	
-		Redução	Super redução	-	6207ZZ	35,00	72,00	17,00	-	
-		Suspensão	Roda	LA5115	HR32210J	50,00	90,00	24,75	-	Tração dianteira - Lado Externo
-	4x4	Suspensão	Roda	-	42381R/42584R	96,84	148,43	28,97	-	Tração dianteira - Lado Interno
-		Suspensão	Roda	LA5103	HR30208J	40,00	80,00	19,75	-	Tração dianteira - Lado Interno
-		Tomada de potência	Eixo da Tomada de Potência	LA5013	HR30208J	40,00	80,00	19,75	-	
-		Tomada de potência	Eixo da Tomada de Potência	LA1115	6210U	50,00	90,00	20,00	-	Lado Traseiro
-		Tomada de potência	Eixo estriado	LA5113	HR32208J	40,00	80,00	24,75	-	Na carcaça
-		Tomada de potência	Eixo estriado	LA1115	6210U	50,00	90,00	20,00	-	
-	4x4	Tomada de potência	Tomada de potência	-	6307U	35,00	80,00	21,00	-	
-		Tomada de potência	Tomada de potência	-	HR30207J	35,00	72,00	18,25	-	
-		Tomada de potência	Tomada de potência	-	6304U	20,00	52,00	15,00	-	

VALTRA - VALMET



01 Data de Fabricação	Motorização / Câmbio	Descrição		Número do Fabricante	NSK Número NSK	Dimensões (mm)			Qtde	Observações / Posição de Aplicação
		Grupo	Aplicação			d	D	B		
-		Tomada de potência	Tomada de potência	-	6010U	50,00	80,00	16,00	-	
-	4x4	Tração dianteira	Diferencial	-	LM501349R-L-/31-02LC	41,28	73,43	43,32	-	
-		Tração dianteira	Pino de manga	LA5113	HR32208J	40,00	80,00	24,75	-	
-		Conjunto da polia	Engrenagem	LA1115	6210U	50,00	90,00	20,00	-	Lado mancal
-		Unidade hidráulica	Unidade hidráulica	LA1189	6909	45,00	68,00	12,00	-	
870 CN / CK										
-		Câmbio	Blindagem	291060/1524625	HM218248RG3/210RG	89,97	146,98	40,00	-	
-		Câmbio	Câmbio	-	HR30312J	60,00	130,00	33,50	-	
-		Câmbio	Coroa	265150	42381R/42584R	96,84	148,43	28,97	-	
-		Câmbio	Eixo acionador	LA1111	6207U	35,00	72,00	17,00	-	Lado Traseiro
-		Câmbio	Eixo lateral	81321600	NU309EW	45,00	100,00	25,00	-	
-		Eixo	Super redução	LA1115	6210U	50,00	90,00	20,00	-	Lado Externo
-		Eixo Traseiro	Eixo traseiro	LA5218	HR30312J	60,00	130,00	33,50	-	
-	4x4	Eixo Traseiro	Transmissão final	291060/1524625	HM218248RG3/210RG	89,97	146,98	40,00	-	
-		Elétrico	Alternador	-	6303DDUC3	17,00	47,00	14,00	-	
-		Elétrico	Alternador	-	6201DDUC3	12,00	32,00	10,00	-	Lado do Coletor (Traseiro)
-		Embreagem	Mancal encosto	LA1986	6014DDUC3	70,00	110,00	20,00	-	
-		Embreagem	Ponta eixo acionamento	LA1291	6304DDU	20,00	52,00	15,00	-	
-		Embreagem	Ponta eixo acionamento	LA11074	6205DDU	25,00	52,00	15,00	-	
-	4X4	Suspensão	Roda	265150	42381R/42584R	96,84	148,43	28,97	-	Lado Interno
-		Suspensão	Roda dianteira	LA5115	HR32210J	50,00	90,00	24,75	-	Lado Externo
-		Tomada de potência	Eixo estriado	LA1016	6011U	55,00	90,00	18,00	-	Na carcaça
-		Tomada de potência	Eixo traseiro	LA1213	6308U	40,00	90,00	23,00	-	
-		Tomada de potência	Transmissão	LA1115	6210U	50,00	90,00	20,00	-	Lado Traseiro
CAFEIRO / 68 / 68 / 78 / 80 / M80 / 85 / 85ID / 86 / 86 ID / 88 / 88ID										
-		Câmbio	Coroa	-	HR32019XJ	95,00	145,00	32,00	-	
-		Câmbio	Diferencial / lado pinhão	LA3315	NU310EMC3	50,00	110,00	27,00	-	
-		Câmbio	Eixo acionador	LA1211	6307U	35,00	80,00	21,00	-	
-		Câmbio	Eixo cônico	LA3315	NU310ETC3	50,00	110,00	27,00	-	
-		Câmbio	Eixo cônico	LA5318	HR31312J	60,00	130,00	33,50	-	

VALTRA - VALMET



01 Data de Fabricação	Motorização / Câmbio	Descrição		Número do Fabricante	NSK Número NSK	Dimensões (mm)			Qtde	Observações / Posição de Aplicação
		Grupo	Aplicação			d	D	B		
CAFEIRO / 68 / 68 / 78 / 80 / M80 / 85 / 85ID / 86 / 86 ID / 88 / 88ID										
-		Câmbio	Eixo de saída	-	3982R/3920R	63,50	112,71	30,16	-	
-		Câmbio	Eixo primário	LA1209	6306U	30,00	72,00	19,00	-	
-		Câmbio	Eixo primário	LA5013	HR30208J	40,00	80,00	19,75	-	
-		Câmbio	Eixo secundário	LA12111	6307UC3	35,00	80,00	21,00	-	
-		Câmbio	Pinhão	LA5313	HR31308J	40,00	90,00	25,25	-	
-		Câmbio	Ponta eixo acionamento	-	6205Z	25,00	52,00	15,00	-	
-		Conjunto da polia	Desengate	LA1111	6207ZZ	35,00	72,00	17,00	-	
-		Conjunto da polia	Engrenagem	LA1115	6210U	50,00	90,00	20,00	-	
-		Conjunto da polia	Ponta eixo acionamento	-	6205Z	25,00	52,00	15,00	-	
-		Direção	Coluna	-	6205DDU	25,00	52,00	15,00	-	
-		Eixo Dianteiro	Pino de manga	LA5113	HR32208J	40,00	80,00	24,75	-	
-		Eixo Traseiro	Diferencial / lado pinhão	LA3315	NU310EMC3	50,00	110,00	27,00	-	
-		Eixo Traseiro	Eixo cônico	LA3315	NU310ETC3	50,00	110,00	27,00	-	
-		Eixo Traseiro	Eixo da coroa	-	HM212047-A-R/011R	63,50	122,24	38,35	-	
-		Eixo Traseiro	Pinhão	LA5313	HR31308J	40,00	90,00	25,25	-	
-		Elétrico	Alternador	LA1205	6304UC3	20,00	52,00	15,00	-	
-		Elétrico	Alternador	-	6303DDUC3	17,00	47,00	14,00	-	
-		Elétrico	Alternador	-	6201DDUC3	12,00	32,00	10,00	-	
-		Elétrico	Dínamo	-	6203ZZ	17,00	40,00	12,00	-	
-		Elétrico	Dínamo	-	6303ZZ	17,00	47,00	14,00	-	
-		Embreagem	Desengate	-	6207ZZ	35,00	72,00	17,00	-	
-		Embreagem	Eixo acionamento / embreagem dupla	-	6304Z	20,00	52,00	15,00	-	
-		Embreagem	Eixo acionamento / embreagem simples	-	6205Z	25,00	52,00	15,00	-	
-		Embreagem	Ponta eixo acionamento	LA1291	6304DDU	20,00	52,00	15,00	-	
-		Motor	Bomba hidráulica	-	6008ZCM	40,00	68,00	15,00	-	
-		Motor	Bomba injetora	-	6203U	17,00	40,00	12,00	-	
-		Motor	Bomba injetora	-	HR30204J	20,00	47,00	15,25	-	
-		Motor	Bomba injetora	-	L17	17,00	40,00	10,00	-	
-		Suspensão	Roda dianteira	LA5103	HR30208J	40,00	80,00	19,75	-	
-		Suspensão	Roda dianteira	-	HR32210J	50,00	90,00	24,75	-	

VALTRA - VALMET



01 Data de Fabricação	Motorização / Câmbio	Descrição		Número do Fabricante	NSK Número NSK	Dimensões (mm)			Qtde	Observações / Posição de Aplicação
		Grupo	Aplicação			d	D	B		
CAFEIRO 880 / 880 (4X4) / 885 / 980 (4X4) / 985 / 985F / 1180 / 1184										
		Câmbio	Blindagem	291060/1524625	HM218248RG3/210RG	89,97	146,98	40,00	-	
	4x4	Câmbio	Eixo acionador	LA1111	6207U	35,00	72,00	17,00	-	
	4x4	Câmbio	Eixo lateral	81321600	NU309EW	45,00	100,00	25,00	-	
		Câmbio	Eixo primário	LA5013	HR30208J	40,00	80,00	19,75	-	
		Câmbio	Pinhão	LA5313	HR31308J	40,00	90,00	25,25	-	
		Conjunto da polia	Engrenagem	LA1115	6210U	50,00	90,00	20,00	-	Lado mancal
		Conjunto multitorque	Conjunto multitorque	LA5115	HR32210J	50,00	90,00	24,75	-	
		Direção	Volante	-	6205Z	25,00	52,00	15,00	-	
	4x4	Eixo cardan	Eixo cardan	-	6207U	35,00	72,00	17,00	-	
		Eixo Traseiro	Coroa	-	HR32019XJ	95,00	145,00	32,00	-	
		Eixo Traseiro	Eixo cônico	LA5318	HR31312J	60,00	130,00	33,50	-	
		Eixo Traseiro	Transmissão final	LA5987/LA5988	33287R/33462R	73,03	117,48	30,16	-	
		Elétrico	Alternador	-	6303DDUC3	17,00	47,00	14,00	-	
		Elétrico	Alternador	-	6201DDUC3	12,00	32,00	10,00	-	
		Embreagem	Ponta eixo acionamento	LA1291	6304DDU	20,00	52,00	15,00	-	
		Embreagem	Ponta eixo acionamento	LA11074	6205DDU	25,00	52,00	15,00	-	Embreagem simples
		Motor	Bomba injetora	-	HR30204J	20,00	47,00	15,25	-	
		Motor	Bomba injetora	-	HR30203J	17,00	40,00	13,25	-	
		Redução	Super redução	-	6207ZZ	35,00	72,00	17,00	-	
		Suspensão	Roda	LA5115	HR32210J	50,00	90,00	24,75	-	Tração dianteira - Lado Externo
	4x4	Suspensão	Roda	-	42381R/42584R	96,84	148,43	28,97	-	Tração dianteira - Lado Interno
		Suspensão	Roda	LA5103	HR30208J	40,00	80,00	19,75	-	Tração dianteira - Lado Interno
		Tomada de potência	Eixo da Tomada de Potência	LA5013	HR30208J	40,00	80,00	19,75	-	
		Tomada de potência	Eixo da Tomada de Potência	LA1115	6210U	50,00	90,00	20,00	-	Lado Traseiro
		Tomada de potência	Eixo estriado	LA5113	HR32208J	40,00	80,00	24,75	-	Na carcaça
		Tomada de potência	Eixo estriado	LA1115	6210U	50,00	90,00	20,00	-	
	4x4	Tomada de potência	Tomada de potência	-	6307U	35,00	80,00	21,00	-	
		Tomada de potência	Tomada de potência	-	HR30207J	35,00	72,00	18,25	-	
-		Tomada de potência	Tomada de potência	-	6304U	20,00	52,00	15,00	-	

VALTRA - VALMET



01 Data de Fabricação	Motorização / Câmbio	Descrição		Número do Fabricante	NSK Número NSK	Dimensões (mm)			Qtde	Observações / Posição de Aplicação
		Grupo	Aplicação			d	D	B		
CAFEIEIRO 880 / 880 (4X4) / 885 / 980 (4X4) / 985 / 985F / 1180 / 1184										
-		Tomada de potência	Tomada de potência	-	6010U	50,00	80,00	16,00	-	
-	4x4	Tração dianteira	Diferencial	-	LM501349R-L/31-02LC	41,28	73,43	43,32	-	
-		Tração dianteira	Pino de manga	LA5113	HR32208J	40,00	80,00	24,75	-	
-		Unidade hidráulica	Unidade hidráulica	LA1189	6909	45,00	68,00	12,00	-	
DIVERSOS MODELOS										
-		Diversos	Diversas Aplicações	LA 3976	NJ309EWC3	45,00	100,00	25,00	-	
-		Diversos	Diversas Aplicações	691454	N307W	35,00	80,00	21,00	-	
-		Diversos	Diversas Aplicações	LA-5022 C-13	HR30215J	75,00	130,00	27,25	-	
-		Elétrico	Alternador	F00M990402	6003DDUC3	17,00	35,00	10,00	-	
-		Elétrico	Super redução	F00M990407	B17-102A-A-1T1X-01	17,00	47,00	14,00	-	
-		Transmissão	Transmissão	3316581	6309U	45,00	100,00	25,00	-	
EMPILHADEIRA 7000										
-		Câmbio	Blindagem	291060/1524625	HM218248RG3/210RG	89,97	146,98	40,00	-	
TODOS MODELOS										
-		Direção	Coluna	LA1205	6304U	20,00	52,00	15,00	-	
TRATORES 118 / 128 / 138 / 148										
-		Suspensão	Semi eixo da roda tração dianteira	265150	42381R/42584R	96,84	148,43	28,97	-	Lado Interno
AGRICOLA										
-		Transmissão	Transmissão	3316581	6309U	45,00	100,00	25,00	-	
DIVERSOS MODELOS AGRITECH / YANMAR										
-		Elétrico	Alternador	F00M990402	6003DDUC3	17,00	35,00	10,00	-	Lado do Coletor (Traseiro)
-		Elétrico	Alternador	F00M990407	B17-102A-A-1T1X-01	17,00	47,00	14,00	-	

VALTRA - VALMET

YANMAR

Autopeças





01	Motorização / Câmbio	Descrição		Número do Fabricante	NSK Número NSK	Dimensões (mm)			Qtde	Observações / Posição de Aplicação
		Grupo	Aplicação			d	D	B		
FORD - DIVERSOS MODELOS										
-		Embreagem	Embreagem Viscosa / Radiadores	85435	6203-A-21DDUD8-01	17,00	40,00	12,00	-	
-		Embreagem	Embreagem Viscosa / Radiadores	85400	6205-A-7DDUD7-G-01	25,00	52,00	15,00	-	
MERCEDES - DIVERSOS MODELOS										
-		Embreagem	Embreagem Viscosa / Radiadores	85435	6203-A-21DDUD8-01	17,00	40,00	12,00	-	
-		Embreagem	Embreagem Viscosa / Radiadores	85400	6205-A-7DDUD7-G-01	25,00	52,00	15,00	-	
VOLKSWAGEN - DIVERSOS MODELOS										
-		Embreagem	Embreagem Viscosa / Radiadores	85435	6203-A-21DDUD8-01	17,00	40,00	12,00	-	
-		Embreagem	Embreagem Viscosa / Radiadores	85400	6205-A-7DDUD7-G-01	25,00	52,00	15,00	-	
AGCO - 8610 SAME-1000.6 A										
A partir de 05/1991		Elétrico	Alternador	1 120 905 533	B17-102A-A-1T1X-01	17,00	47,00	14,00	-	Lado da Polia
AGCO - DIVERSOS MODELOS										
-		Elétrico	Alternador	F 000 LD1 439	B17-126DDWC3**	17,00	62,00	17,60	-	Lado da Polia
-		Elétrico	Alternador	1 900 905 274	62201DDU8C3E	12,00	32,00	14,00	-	Lado do Coletor (Traseiro)
-		Elétrico	Alternador	1 900 905 376	6303DDUC3	17,00	47,00	14,00	-	Lado da Polia
-		Elétrico	Dínamo	488952M2	6303Z	17,00	47,00	14,00	-	Dianteiro
-		Elétrico	Dínamo	488952M2	6203ZZ	17,00	40,00	12,00	-	Dianteiro / Traseiro
AGCO - ENGINE STATIONARY										
-		Elétrico	Alternador	F 000 LD1 439	B17-126DDWC3**	17,00	62,00	17,60	-	Lado da Polia
-		Elétrico	Alternador	1 900 905 274	62201DDU8C3E	12,00	32,00	14,00	-	Lado do Coletor (Traseiro)
AGRALE - 1600 D 229-3										
10/1985-12/1995		Elétrico	Alternador	1 900 905 376	6303DDUC3	17,00	47,00	14,00	-	Lado da Polia
10/1985-12/1995		Elétrico	Alternador	1 900 905 274	62201DDU8C3E	12,00	32,00	14,00	-	Lado do Coletor (Traseiro)

BORG WARNER

BOSCH



01 Data de Fabricação	Motorização / Câmbio	Descrição		Número do Fabricante	NSK Número NSK	Dimensões (mm)			Qtde	Observações / Posição de Aplicação
		Grupo	Aplicação			d	D	B		
AGRALE - 1800 D 229-4										
10/1988-12/1995		Elétrico	Alternador	1 900 905 376	6303DDUC3	17,00	47,00	14,00	-	Lado da Polia
10/1988-12/1995		Elétrico	Alternador	1 900 905 275	6201DDUC3	12,00	32,00	10,00	-	Lado do Coletor (Traseiro)
AGRALE - 4200 / 4300 AGRALE M790										
A partir de 01/1976		Elétrico	Alternador	1 900 905 376	6303DDUC3	17,00	47,00	14,00	-	Lado da Polia
A partir de 01/1976		Elétrico	Alternador	1 900 905 274	62201DDU8C3E	12,00	32,00	14,00	-	Lado do Coletor (Traseiro)
AGRALE - 4230 AGRALE-M 790										
A partir de 08/1999		Elétrico	Alternador	1 900 905 275	6201DDUC3	12,00	32,00	10,00	-	Lado do Coletor (Traseiro)
A partir de 08/1999		Elétrico	Alternador	1 900 905 271	6203DDUC3	17,00	40,00	12,00	-	Lado da Polia
AGRALE - 4500 D 229-3										
A partir de 09/1994		Elétrico	Alternador	1 900 905 275	6201DDUC3	12,00	32,00	10,00	-	Lado do Coletor (Traseiro)
A partir de 09/1994		Elétrico	Alternador	1 900 905 376	6303DDUC3	17,00	47,00	14,00	-	Lado da Polia
AGRALE - 5000 D 229-4										
A partir de 09/1994		Elétrico	Alternador	1 900 905 275	6201DDUC3	12,00	32,00	10,00	-	Lado do Coletor (Traseiro)
A partir de 09/1994		Elétrico	Alternador	1 900 905 376	6303DDUC3	17,00	47,00	14,00	-	Lado da Polia
AGRALE - 6150 TD 229-6										
A partir de 08/1999		Elétrico	Alternador	1 900 905 275	6201DDUC3	12,00	32,00	10,00	-	Lado do Coletor (Traseiro)
AGRALE - 7000 TD										
-	DX 4.1 / TDX4.1 (A partir de 05/1993)	Elétrico	Alternador	1 900 905 275	6201DDUC3	12,00	32,00	10,00	-	Lado do Coletor (Traseiro)
-	DX 4.1 / TDX4.1 (A partir de 05/1993)	Elétrico	Alternador	1 900 905 376	6303DDUC3	17,00	47,00	14,00	-	Lado da Polia
AGRALE - 7500 TD229										
A partir de 05/1993		Elétrico	Alternador	1 900 905 275	6201DDUC3	12,00	32,00	10,00	-	Lado do Coletor (Traseiro)
A partir de 05/1993		Elétrico	Alternador	1 900 905 376	6303DDUC3	17,00	47,00	14,00	-	Lado da Polia
A partir de 05/1993		Elétrico	Alternador	1 900 905 271	6203DDUC3	17,00	40,00	12,00	-	Lado da Polia
AGRALE - 7500 TDX										
A partir de 09/1997		Elétrico	Alternador	1 900 905 275	6201DDUC3	12,00	32,00	10,00	-	Lado do Coletor (Traseiro)
A partir de 09/1997		Elétrico	Alternador	1 900 905 376	6303DDUC3	17,00	47,00	14,00	-	Lado da Polia



01 Data de Fabricação	Motorização / Câmbio	Descrição		Número do Fabricante	NSK Número NSK	Dimensões (mm)			Qtde	Observações / Posição de Aplicação
		Grupo	Aplicação			d	D	B		
AGRALE - 8000 / 8500 TDX 4.10T										
A partir de 07/1997		Elétrico	Alternador	1 900 905 275	6201DDUC3	12,00	32,00	10,00	-	Lado do Coletor (Traseiro)
A partir de 07/1997		Elétrico	Alternador	1 900 905 376	6303DDUC3	17,00	47,00	14,00	-	Lado da Polia
AGRALE - 8500 TDX										
A partir de 07/1997	4.10T	Elétrico	Alternador	F 000 LD1 439	B17-126DDWC3**	17,00	62,00	17,60	-	Lado da Polia
A partir de 07/1997	4.10T	Elétrico	Alternador	1 900 905 274	62201DDU8C3E	12,00	32,00	14,00	-	Lado do Coletor (Traseiro)
AGRALE - BX 100A / BX 130 D / BX 4.60										
A partir de 08/1990		Elétrico	Alternador	1 900 905 275	6201DDUC3	12,00	32,00	10,00	-	Lado do Coletor (Traseiro)
A partir de 08/1990		Elétrico	Alternador	1 900 905 376	6303DDUC3	17,00	47,00	14,00	-	Lado da Polia
AGRALE - BX 4.130 D / BX 4.150 TD / BX 60 / BX 90										
A partir de 08/1990		Elétrico	Alternador	1 900 905 275	6201DDUC3	12,00	32,00	10,00	-	Lado do Coletor (Traseiro)
AGRALE - BX 4.90 / BX 4.100A / BX 4.110A										
A partir de 08/1990		Elétrico	Alternador	1 900 905 275	6201DDUC3	12,00	32,00	10,00	-	Lado do Coletor (Traseiro)
A partir de 08/1990		Elétrico	Alternador	1 900 905 376	6303DDUC3	17,00	47,00	14,00	-	Lado da Polia
AGRALE - DIVERSOS MODELOS										
-		Elétrico	Alternador	F00M 990 402	6003U	17,00	35,00	10,00	-	Lado da polia
-		Elétrico	Alternador	1 900 905 376	6203DDUC3	17,00	40,00	12,00	-	Lado da polia
-		Elétrico	Alternador	9 101 082 215	6202DDUC3	15,00	35,00	11,00	-	Lado da Polia
-		Elétrico	Alternador	1 900 905 274	62201DDU8C3E	12,00	32,00	14,00	-	Lado do coletor (Traseiro)
-		Elétrico	Dínamo	-	6201Z	12,00	32,00	10,00	-	Lado Traseiro
-		Elétrico	Dínamo	-	6202ZZ	15,00	35,00	11,00	-	
-		Elétrico	Dínamo	-	6203ZZ	17,00	40,00	12,00	-	Dianteiro
AGRALE - M80 / M85 / M90										
A partir de 01/1968		Elétrico	Alternador	1 900 905 376	6303DDUC3	17,00	47,00	14,00	-	Lado da Polia
A partir de 01/1968		Elétrico	Alternador	1 900 905 274	62201DDU8C3E	12,00	32,00	14,00	-	Lado do Coletor (Traseiro)
AGRALE - MA 7.5 T										
A partir de 09/1996	4.10T	Elétrico	Alternador	1 900 905 275	6201DDUC3	12,00	32,00	10,00	-	Lado do Coletor (Traseiro)
A partir de 09/1996	4.10T	Elétrico	Alternador	1 900 905 376	6303DDUC3	17,00	47,00	14,00	-	Lado da Polia



01 Data de Fabricação	Motorização / Câmbio	Descrição		Número do Fabricante	NSK Número NSK	Dimensões (mm)			Qtde	Observações / Posição de Aplicação
		Grupo	Aplicação			d	D	B		
AGRITECH / YANMAR - DIVERSOS MODELOS										
-		Elétrico	Alternador	F 00M 990 410	B17-102A-A-1T1X-01	17,00	47,00	14,00	-	Lado da Polia
-		Elétrico	Alternador	F00M 990 402	6003U	17,00	35,00	10,00	-	Lado do Coletor (Traseiro)
AGRITECH / YANMAR - MÁQUINAS AGRÍCOLAS 1030 / 1040 / 1050										
-		Elétrico	Alternador	1 900 905 376	6303DDUC3	17,00	47,00	14,00	-	Lado da Polia
-		Elétrico	Alternador	1 900 905 274	62201DDU8C3E	12,00	32,00	14,00	-	Lado do Coletor (Traseiro)
ALFA ROMEO - DIVERSOS MODELOS										
-		Elétrico	Alternador	28043160	6201DDUC3	12,00	32,00	10,00	-	Lado da Polia
-		Elétrico	Alternador	102121014101	6203DDUC3	17,00	40,00	12,00	-	Lado da Polia
ATLAS COPCO - AX 430 NT 855										
A partir de 01/1988		Elétrico	Alternador	F 000 LD1 439	B17-126DDWC3**	17,00	62,00	17,60	-	Lado da Polia
A partir de 01/1988		Elétrico	Alternador	1 900 905 274	62201DDU8C3E	12,00	32,00	14,00	-	Lado do Coletor (Traseiro)
CASE - 110 6BT / 120 6BT / 135 6BT										
A partir de 05/1997		Elétrico	Alternador	1 120 905 512	B17-102A-A-1T1X-01	17,00	47,00	14,00	-	Lado da Polia
CASE - 2470 SSB										
08/1978-10/1982		Elétrico	Alternador	F 000 LD1 439	B17-126DDWC3**	17,00	62,00	17,60	-	Lado da Polia
08/1978-10/1982		Elétrico	Alternador	1 900 905 274	62201DDU8C3E	12,00	32,00	14,00	-	Lado do Coletor (Traseiro)
CASE - 4490 SSB										
06/1981-10/1985		Elétrico	Alternador	F 000 LD1 439	B17-126DDWC3**	17,00	62,00	17,60	-	Lado da Polia
06/1981-10/1985		Elétrico	Alternador	1 900 905 274	62201DDU8C3E	12,00	32,00	14,00	-	Lado do Coletor (Traseiro)
CASE - 580 L										
A partir de 05/1997	4X4 - (A partir de 05/1997)	Elétrico	Alternador	1 120 905 512	B17-102A-A-1T1X-01	17,00	47,00	14,00	-	Lado da Polia
CASE - 80 CR D 229-6 / 80 P D 229-6										
A partir de 11/1983		Elétrico	Alternador	1 900 905 275	6201DDUC3	12,00	32,00	10,00	-	Lado do Coletor (Traseiro)
A partir de 11/1983		Elétrico	Alternador	1 900 905 376	6303DDUC3	17,00	47,00	14,00	-	Lado da Polia
CASE - 821 B 6CT 6CT / 888 BCKE 6BT / 888 CKE 6BT										
A partir de 03/1994		Elétrico	Alternador	F 000 LD1 439	B17-126DDWC3**	17,00	62,00	17,60	-	Lado da Polia
CASE - DIVERSOS MODELOS										
-		Elétrico	Alternador	F00M 990 402	6003U	17,00	35,00	10,00	-	Lado do Coletor (Traseiro)



01 Data de Fabricação	Motorização / Câmbio	Descrição		Número do Fabricante	NSK Número NSK	Dimensões (mm)			Qtde	Observações / Posição de Aplicação
		Grupo	Aplicação			d	D	B		
CASE - W 18 OM 352 / W 20 B OM 352A										
A partir de 06/1981		Elétrico	Alternador	1 900 905 376	6303DDUC3	17,00	47,00	14,00	-	Lado da Polia
A partir de 06/1981		Elétrico	Alternador	1 900 905 274	62201DDU8C3E	12,00	32,00	14,00	-	Lado do Coletor (Traseiro)
CASE - W 20 E										
A partir de 05/1996		Elétrico	Alternador	F 000 LD1 439	B17-126DDWC3**	17,00	62,00	17,60	-	Lado da Polia
CASE - W 30 D / E										
A partir de 11/1992		Elétrico	Alternador	1 900 905 274	62201DDU8C3E	12,00	32,00	14,00	-	Lado do Coletor (Traseiro)
CASE - W 36 D / W 36 E										
01/1994-01/2006		Elétrico	Alternador	F 000 LD1 439	B17-126DDWC3**	17,00	62,00	17,60	-	Lado da Polia
01/1994-01/2006		Elétrico	Alternador	1 900 905 274	62201DDU8C3E	12,00	32,00	14,00	-	Lado do Coletor (Traseiro)
CASE - W 36 DN										
06/1978-12/1987		Elétrico	Alternador	F 000 LD1 439	B17-126DDWC3**	17,00	62,00	17,60	-	Lado da Polia
06/1978-12/1987		Elétrico	Alternador	1 900 905 274	62201DDU8C3E	12,00	32,00	14,00	-	Lado do Coletor (Traseiro)
CATERPILLAR - 120B										
A partir de 06/1981		Elétrico	Alternador	1 900 905 275	6201DDUC3	12,00	32,00	10,00	-	Lado do Coletor (Traseiro)
CATERPILLAR - 120C										
A partir de 07/1986		Elétrico	Alternador	1 900 905 275	6201DDUC3	12,00	32,00	10,00	-	Lado do Coletor (Traseiro)
CATERPILLAR - 140B										
A partir de 05/1982		Elétrico	Alternador	1 900 905 275	6201DDUC3	12,00	32,00	10,00	-	Lado do Coletor (Traseiro)
CATERPILLAR - 140C										
A partir de 05/1986		Elétrico	Alternador	1 900 905 275	6201DDUC3	12,00	32,00	10,00	-	Lado do Coletor (Traseiro)
CATERPILLAR - 3304 DIT / 3304 T / 3306 T										
A partir de 06/1985		Elétrico	Alternador	1 900 905 275	6201DDUC3	12,00	32,00	10,00	-	Lado do Coletor (Traseiro)
CATERPILLAR - 3306 DIT										
A partir de 06/1989		Elétrico	Alternador	1 900 905 275	6201DDUC3	12,00	32,00	10,00	-	Lado do Coletor (Traseiro)
CATERPILLAR - 930 R										
1982-1990		Elétrico	Alternador	1 900 905 275	6201DDUC3	12,00	32,00	10,00	-	Lado do Coletor (Traseiro)



01 Data de Fabricação	Motorização / Câmbio	Descrição		Número do Fabricante	NSK Número NSK	Dimensões (mm)			Qtde	Observações / Posição de Aplicação
		Grupo	Aplicação			d	D	B		
CATERPILLAR - 966 C										
A partir de 1986		Elétrico	Alternador	1 900 905 275	6201DDUC3	12,00	32,00	10,00	-	Lado do Coletor (Traseiro)
CATERPILLAR - D4E-DD 3304 DINA / D4E-DD 3304 NA										
A partir de 1982		Elétrico	Alternador	1 900 905 275	6201DDUC3	12,00	32,00	10,00	-	Lado do Coletor (Traseiro)
CATERPILLAR - D4E-DD 3304 NA / D4E-PS 3304 DINA										
A partir de 1982		Elétrico	Alternador	1 900 905 275	6201DDUC3	12,00	32,00	10,00	-	Lado do Coletor (Traseiro)
CATERPILLAR - D4E-PS 3304 DINA / D4E-PS 3304 NA										
A partir de 1982		Elétrico	Alternador	1 900 905 275	6201DDUC3	12,00	32,00	10,00	-	Lado do Coletor (Traseiro)
CATERPILLAR - D4E-PS 3304 NA / D4E-SA 3304 DIT										
A partir de 1982		Elétrico	Alternador	1 900 905 275	6201DDUC3	12,00	32,00	10,00	-	Lado do Coletor (Traseiro)
CATERPILLAR - D4E-SA 3304 DIT / D4E-SA 3304 T										
A partir de 1982		Elétrico	Alternador	1 900 905 275	6201DDUC3	12,00	32,00	10,00	-	Lado do Coletor (Traseiro)
CATERPILLAR - D4E-SA 3304 T / D4E-SR 3304 DIT										
A partir de 1982		Elétrico	Alternador	1 900 905 275	6201DDUC3	12,00	32,00	10,00	-	Lado do Coletor (Traseiro)
CATERPILLAR - D4E-SR 3304 DIT / D6D-PS 3306 T										
A partir de 1982		Elétrico	Alternador	1 900 905 275	6201DDUC3	12,00	32,00	10,00	-	Lado do Coletor (Traseiro)
CATERPILLAR - D5B-OS / D5D-DD (MOTOR 3306 DINA)										
A partir de 1988		Elétrico	Alternador	1 900 905 275	6201DDUC3	12,00	32,00	10,00	-	Lado do Coletor (Traseiro)
CATERPILLAR - D6C / D6D-AS										
1981-1990		Elétrico	Alternador	1 900 905 275	6201DDUC3	12,00	32,00	10,00	-	Lado do Coletor (Traseiro)
CATERPILLAR - D6E-DO/PS 3306 DIT / D4E-DD 3304 DINA										
A partir de 1982		Elétrico	Alternador	1 900 905 275	6201DDUC3	12,00	32,00	10,00	-	Lado do Coletor (Traseiro)
CBT - 1065										
12/1973-12/1978		Elétrico	Alternador	1 900 905 376	6303DDUC3	17,00	47,00	14,00	-	Lado da Polia
12/1973-12/1978		Elétrico	Alternador	1 900 905 274	62201DDU8C3E	12,00	32,00	14,00	-	Lado do Coletor (Traseiro)
CBT - 1105										
12/1974-12/1978		Elétrico	Alternador	1 900 905 376	6303DDUC3	17,00	47,00	14,00	-	Lado da Polia
12/1974-12/1978		Elétrico	Alternador	1 900 905 274	62201DDU8C3E	12,00	32,00	14,00	-	Lado do Coletor (Traseiro)



01 Data de Fabricação	Motorização / Câmbio	Descrição		Número do Fabricante	NSK Número NSK	Dimensões (mm)			Qtde	Observações / Posição de Aplicação
		Grupo	Aplicação			d	D	B		
CBT - 2080 OM 314 / 2105A OM 352										
A partir de 01/1979		Elétrico	Alternador	1 900 905 376	6303DDUC3	17,00	47,00	14,00	-	Lado da Polia
A partir de 01/1979		Elétrico	Alternador	1 900 905 274	62201DDU8C3E	12,00	32,00	14,00	-	Lado do Coletor (Traseiro)
CBT - 8060 (4X4) OM 352 / 8240 4.248										
A partir de 01/1984		Elétrico	Alternador	1 900 905 376	6303DDUC3	17,00	47,00	14,00	-	Lado da Polia
A partir de 01/1984		Elétrico	Alternador	1 900 905 274	62201DDU8C3E	12,00	32,00	14,00	-	Lado do Coletor (Traseiro)
CBT - 8260 4X4 6.354-4 / 8440 D 229-4 VT										
A partir de 01/1984		Elétrico	Alternador	1 900 905 376	6303DDUC3	17,00	47,00	14,00	-	Lado da Polia
CBT - DIVERSOS MODELOS										
-		Elétrico	Alternador	-	6303DDUC3	17,00	47,00	14,00	-	Lado da Polia
-		Elétrico	Dínamo	-	6202ZZ	15,00	35,00	11,00	-	
CITROEN - ZX 1.4										
A partir de 01/1984		Elétrico	Alternador	1 900 905 274	62201DDU8C3E	12,00	32,00	14,00	-	Lado do Coletor (Traseiro)
CUMMINS - 6 C-8.3 / 6 CT-8.3										
A partir de 01/1988		Elétrico	Alternador	1 900 905 274	62201DDU8C3E	12,00	32,00	14,00	-	Lado do Coletor (Traseiro)
CUMMINS - 6 CTA-8.3										
A partir de 05/1990		Elétrico	Alternador	1 900 905 274	62201DDU8C3E	12,00	32,00	14,00	-	Lado do Coletor (Traseiro)
CUMMINS - N 855 / N 855C / NT 855 / NT 855C										
A partir de 1988		Elétrico	Alternador	1 900 905 275	6201DDUC3	12,00	32,00	10,00	-	Lado do Coletor (Traseiro)
A partir de 1988		Elétrico	Alternador	1 900 905 274	62201DDU8C3E	12,00	32,00	14,00	-	Lado do Coletor (Traseiro)
CUMMINS - NT 855 A / NT 855 A MÜLLER / NT 855 ENGESA										
A partir de 1988		Elétrico	Alternador	1 900 905 275	6201DDUC3	12,00	32,00	10,00	-	Lado do Coletor (Traseiro)
CUMMINS - NT 855 MÜLLER / NT 855 RANDON / NT 855 VME										
A partir de 1988		Elétrico	Alternador	1 900 905 275	6201DDUC3	12,00	32,00	10,00	-	Lado do Coletor (Traseiro)
CUMMINS - NT 855G / NTA 855C / NTA 855 / NTTA 855										
A partir de 1988		Elétrico	Alternador	1 900 905 275	6201DDUC3	12,00	32,00	10,00	-	Lado do Coletor (Traseiro)
CUMMINS - SÉRIES 13 / 14 / 15										
A partir de 1988		Elétrico	Alternador	F 000 LD1 439	B17-126DDWC3**	17,00	62,00	17,60	-	Lado da Polia



01 Data de Fabricação	Motorização / Câmbio	Descrição		Número do Fabricante	NSK Número NSK	Dimensões (mm)			Qtde	Observações / Posição de Aplicação
		Grupo	Aplicação			d	D	B		
DODGE - DIVERSOS MODELOS										
-		Elétrico	Alternador	2994206	6203DDUC3	17,00	40,00	12,00	-	Lado da Polia
-		Elétrico	Alternador	620528	6204DDUC3	20,00	47,00	14,00	-	Lado da Polia
-		Elétrico	Alternador	2994254	6200DDUC3	10,00	30,00	9,00	-	Lado do Coletor (Traseiro)
-		Elétrico	Alternador	2994207	6201DDUC3	12,00	32,00	10,00	-	Lado do Coletor (Traseiro)
EL DETALLE - ONIBUS CHASSI AO 104 BF 6 L-913										
A partir de 09/1997		Elétrico	Alternador	F 000 LD1 439	B17-126DDWC3**	17,00	62,00	17,60	-	Lado da Polia
A partir de 09/1997		Elétrico	Alternador	1 900 905 274	62201DDU8C3E	12,00	32,00	14,00	-	Lado do Coletor (Traseiro)
FERRAMENTAS ELÉTRICAS BOSCH										
-		Elétrico	Ferramentas Elétricas	-	629-A-4DDMC3	9,00	26,00	8,00	-	
-		Elétrico	Ferramentas Elétricas	2.600.905.032	607DDMC3E	7,00	19,00	6,00	-	
-		Elétrico	Ferramentas Elétricas	F006.G20.162	608ZZMC3E	8,00	22,00	7,00	-	
FIASA										
-		Elétrico	Alternador	F00M 990 402	6003U	17,00	35,00	10,00	-	Lado Coletor
-		Elétrico	Alternador	F 00M 990 407 / F 00M 990 423	B17-102A-A-1T1X-01	17,00	47,00	14,00	-	Lado Polia
FIAT - AD 14 C										
A partir de 04/1991		Elétrico	Alternador	F 000 LD1 439	B17-126DDWC3**	17,00	62,00	17,60	-	Lado da Polia
A partir de 04/1991		Elétrico	Alternador	1 900 905 274	62201DDU8C3E	12,00	32,00	14,00	-	Lado do Coletor (Traseiro)
FIAT - AD 14 SCANIA D 11										
04/1983-01/2006		Elétrico	Alternador	F 000 LD1 439	B17-126DDWC3**	17,00	62,00	17,60	-	Lado da Polia
04/1983-01/2006		Elétrico	Alternador	1 900 905 274	62201DDU8C3E	12,00	32,00	14,00	-	Lado do Coletor (Traseiro)
FIAT - DIVERSOS MODELOS										
-		Elétrico	Alternador	28043160	6201DDUC3	12,00	32,00	10,00	-	
-		Elétrico	Alternador	-	62201DDU8C3E	12,00	32,00	14,00	-	
-		Elétrico	Alternador	28043180	6203DDUC3	17,00	40,00	12,00	-	
-		Elétrico	Dínamo	9604/55099	6203ZZ	17,00	40,00	12,00	-	
-		Elétrico	Dínamo	9604/55102	6202ZZ	15,00	35,00	11,00	-	
FIAT - DUNA										
A partir de 03/1996	1.7i	Elétrico	Alternador	1 900 905 274	62201DDU8C3E	12,00	32,00	14,00	-	Lado do Coletor (Traseiro)



01 Data de Fabricação	Motorização / Câmbio	Descrição		Número do Fabricante	NSK Número NSK	Dimensões (mm)			Qtde	Observações / Posição de Aplicação
		Grupo	Aplicação			d	D	B		
FIAT - ELBA / PRÊMIO										
A partir de 01/1990	1.6i	Elétrico	Alternador	1 900 905 274	62201DDU8C3E	12,00	32,00	14,00	-	Lado do Coletor (Traseiro)
FIAT - FB 100.2										
A partir de 01/1997		Elétrico	Alternador	1 900 905 275	6201DDUC3	12,00	32,00	10,00	-	Lado do Coletor (Traseiro)
A partir de 01/1997		Elétrico	Alternador	1 900 905 376	6303DDUC3	17,00	47,00	14,00	-	Lado da Polia
FIAT - FB 80 / FB 80.2										
A partir de 01/1992		Elétrico	Alternador	1 900 905 275	6201DDUC3	12,00	32,00	10,00	-	Lado do Coletor (Traseiro)
A partir de 01/1992		Elétrico	Alternador	1 900 905 376	6303DDUC3	17,00	47,00	14,00	-	Lado da Polia
FIAT - FD 170										
A partir de 05/1991		Elétrico	Alternador	F 000 LD1 439	B17-126DDWC3**	17,00	62,00	17,60	-	Lado da Polia
A partir de 05/1991		Elétrico	Alternador	1 900 905 274	62201DDU8C3E	12,00	32,00	14,00	-	Lado do Coletor (Traseiro)
FIAT - FG 105 / FG 105A / FG 105B										
A partir de 10/1991		Elétrico	Alternador	F 000 LD1 439	B17-126DDWC3**	17,00	62,00	17,60	-	Lado da Polia
A partir de 10/1991		Elétrico	Alternador	1 900 905 274	62201DDU8C3E	12,00	32,00	14,00	-	Lado do Coletor (Traseiro)
FIAT - FG 170										
A partir de 02/1999		Elétrico	Alternador	F 000 LD1 439	B17-126DDWC3**	17,00	62,00	17,60	-	Lado da Polia
A partir de 02/1999		Elétrico	Alternador	1 900 905 274	62201DDU8C3E	12,00	32,00	14,00	-	Lado do Coletor (Traseiro)
FIAT - FG 70 / FG 70A / FG 70B										
A partir de 10/1991		Elétrico	Alternador	F 000 LD1 439	B17-126DDWC3**	17,00	62,00	17,60	-	Lado da Polia
A partir de 10/1991		Elétrico	Alternador	1 900 905 274	62201DDU8C3E	12,00	32,00	14,00	-	Lado do Coletor (Traseiro)
FIAT - FG 75 / FG 75A / FG 75B										
A partir de 10/1991		Elétrico	Alternador	F 000 LD1 439	B17-126DDWC3**	17,00	62,00	17,60	-	Lado da Polia
A partir de 10/1991		Elétrico	Alternador	1 900 905 274	62201DDU8C3E	12,00	32,00	14,00	-	Lado do Coletor (Traseiro)
FIAT - FG 85 / FG 85A / FG 85B										
A partir de 10/1991		Elétrico	Alternador	F 000 LD1 439	B17-126DDWC3**	17,00	62,00	17,60	-	Lado da Polia
A partir de 10/1991		Elétrico	Alternador	1 900 905 274	62201DDU8C3E	12,00	32,00	14,00	-	Lado do Coletor (Traseiro)
FIAT - FH 200 TD										
A partir de 03/1992		Elétrico	Alternador	F 000 LD1 439	B17-126DDWC3**	17,00	62,00	17,60	-	Lado da Polia
A partir de 03/1992		Elétrico	Alternador	1 900 905 274	62201DDU8C3E	12,00	32,00	14,00	-	Lado do Coletor (Traseiro)



01 Data de Fabricação	Motorização / Câmbio	Descrição		Número do Fabricante	NSK Número NSK	Dimensões (mm)			Qtde	Observações / Posição de Aplicação
		Grupo	Aplicação			d	D	B		
FIAT - FIORINO										
A partir de 01/1990	1.6i	Elétrico	Alternador	1 900 905 274	62201DDU8C3E	12,00	32,00	14,00	-	Lado do Coletor (Traseiro)
FIAT - FR 120.2										
A partir de 07/1997		Elétrico	Alternador	F 000 LD1 439	B17-126DDWC3**	17,00	62,00	17,60	-	Lado da Polia
A partir de 07/1997		Elétrico	Alternador	1 900 905 274	62201DDU8C3E	12,00	32,00	14,00	-	Lado do Coletor (Traseiro)
FIAT - FR 140										
A partir de 06/1993		Elétrico	Alternador	F 000 LD1 439	B17-126DDWC3**	17,00	62,00	17,60	-	Lado da Polia
A partir de 06/1993		Elétrico	Alternador	1 900 905 274	62201DDU8C3E	12,00	32,00	14,00	-	Lado do Coletor (Traseiro)
FIAT - FR 180										
A partir de 06/1993		Elétrico	Alternador	F 000 LD1 439	B17-126DDWC3**	17,00	62,00	17,60	-	Lado da Polia
A partir de 06/1993		Elétrico	Alternador	1 900 905 274	62201DDU8C3E	12,00	32,00	14,00	-	Lado do Coletor (Traseiro)
FIAT - TEMPRA										
-		Elétrico	Alternador	1 120 900 012	63001DDUC3E**	12,00	28,00	12,00	-	Lado do Coletor (Traseiro)
FIAT - TEMPRA / TEMPRA TURBO										
A partir de 04/1994	2.0	Elétrico	Alternador	1 900 905 274	62201DDU8C3E	12,00	32,00	14,00	-	Lado do Coletor (Traseiro)
FIAT - UNO										
A partir de 01/1990	1.6	Elétrico	Alternador	1 900 905 274	62201DDU8C3E	12,00	32,00	14,00	-	Lado do Coletor (Traseiro)
FIAT - UNO MILLE										
A partir de 04/1994	ELX/EP/SX (A partir de 04/1994)	Elétrico	Alternador	1 900 905 274	62201DDU8C3E	12,00	32,00	14,00	-	Lado do Coletor (Traseiro)
FIAT ALLIS - DIVERSOS MODELOS										
-		Elétrico	Alternador	F 00M 990 418	B17-102A-A-1T1X-01	17,00	47,00	14,00	-	Lado da Polia
-		Elétrico	Alternador	F00M 990 402	6003U	17,00	35,00	10,00	-	Lado do Coletor (Traseiro)
FIAT ALLIS - AD 7 B										
06/1985-06/2000		Elétrico	Alternador	1 900 905 275	6201DDUC3	12,00	32,00	10,00	-	Lado do Coletor (Traseiro)
06/1985-06/2000		Elétrico	Alternador	F 000 LD1 439	B17-126DDWC3**	17,00	62,00	17,60	-	Lado da Polia
FIAT ALLIS - FA 120										
A partir de 03/1993		Elétrico	Alternador	1 900 905 275	6201DDUC3	12,00	32,00	10,00	-	Lado do Coletor (Traseiro)
A partir de 03/1993		Elétrico	Alternador	F 000 LD1 439	B17-126DDWC3**	17,00	62,00	17,60	-	Lado da Polia



01 Data de Fabricação	Motorização / Câmbio	Descrição		Número do Fabricante	NSK Número NSK	Dimensões (mm)			Qtde	Observações / Posição de Aplicação
		Grupo	Aplicação			d	D	B		
FIAT ALLIS - FD 9										
A partir de 05/1991		Elétrico	Alternador	1 900 905 275	6201DDUC3	12,00	32,00	10,00	-	Lado do Coletor (Traseiro)
A partir de 05/1991		Elétrico	Alternador	F 000 LD1 439	B17-126DDWC3**	17,00	62,00	17,60	-	Lado da Polia
FIAT ALLIS - FR 10 B / FR 12 B										
A partir de 07/1992		Elétrico	Alternador	1 900 905 275	6201DDUC3	12,00	32,00	10,00	-	Lado do Coletor (Traseiro)
A partir de 07/1992		Elétrico	Alternador	F 000 LD1 439	B17-126DDWC3**	17,00	62,00	17,60	-	Lado da Polia
FNH - DIVERSOS MODELOS										
-		Elétrico	Alternador	-	6204DDUC3	20,00	47,00	14,00	-	Lado da Polia
-		Elétrico	Dínamo	-	6203ZZ	17,00	40,00	12,00	-	Dianteiro
-		Elétrico	Dínamo	9604/55102	6202ZZ	15,00	35,00	11,00	-	Lado Traseiro
FORD - CARGO 1317 / CARGO 1320 / CARGO 1517 / CARGO 1520										
A partir de 04/1982		Elétrico	Alternador	F 000 LD1 439	B17-126DDWC3**	17,00	62,00	17,60	-	Lado da Polia
FORD - CARGO 1617 / CARGO 1620 / CARGO 2220 / CARGO 2420										
A partir de 04/1982		Elétrico	Alternador	F 000 LD1 439	B17-126DDWC3**	17,00	62,00	17,60	-	Lado da Polia
FORD - CARGO 2817 / CARGO 2820 / CARGO 3020 / CARGO 3220										
A partir de 04/1982		Elétrico	Alternador	F 000 LD1 439	B17-126DDWC3**	17,00	62,00	17,60	-	Lado da Polia
FORD - CARGO-WORLD-TRUCK 1618										
A partir de 06/1997		Elétrico	Alternador	F 000 LD1 439	B17-126DDWC3**	17,00	62,00	17,60	-	Lado da Polia
A partir de 06/1997		Elétrico	Alternador	1 900 905 274	62201DDU8C3E	12,00	32,00	14,00	-	Lado do Coletor (Traseiro)
FORD - CARGO-WORLD-TRUCK C C 1215										
A partir de 11/2000		Elétrico	Alternador	F 000 LD1 439	B17-126DDWC3**	17,00	62,00	17,60	-	Lado da Polia
A partir de 11/2000		Elétrico	Alternador	1 900 905 274	62201DDU8C3E	12,00	32,00	14,00	-	Lado do Coletor (Traseiro)
FORD - CARGO-WORLD-TRUCK C C 1217										
04/1992-11/2000		Elétrico	Alternador	F 000 LD1 439	B17-126DDWC3**	17,00	62,00	17,60	-	Lado da Polia
04/1992-11/2000		Elétrico	Alternador	1 900 905 274	62201DDU8C3E	12,00	32,00	14,00	-	Lado do Coletor (Traseiro)
FORD - CARGO-WORLD-TRUCK C C 1415										
A partir de 11/2000		Elétrico	Alternador	F 000 LD1 439	B17-126DDWC3**	17,00	62,00	17,60	-	Lado da Polia
A partir de 11/2000		Elétrico	Alternador	1 900 905 274	62201DDU8C3E	12,00	32,00	14,00	-	Lado do Coletor (Traseiro)



01 Data de Fabricação	Motorização / Câmbio	Descrição		Número do Fabricante	NSK Número NSK	Dimensões (mm)			Qtde	Observações / Posição de Aplicação
		Grupo	Aplicação			d	D	B		
FORD - CARGO-WORLD-TRUCK C C 1416										
04/1992-11/2000		Elétrico	Alternador	F 000 LD1 439	B17-126DDWC3**	17,00	62,00	17,60	-	Lado da Polia
04/1992-11/2000		Elétrico	Alternador	1 900 905 274	62201DDU8C3E	12,00	32,00	14,00	-	Lado do Coletor (Traseiro)
FORD - CARGO-WORLD-TRUCK C C 1417										
A partir de 01/2000		Elétrico	Alternador	F 000 LD1 439	B17-126DDWC3**	17,00	62,00	17,60	-	Lado da Polia
A partir de 01/2000		Elétrico	Alternador	1 900 905 274	62201DDU8C3E	12,00	32,00	14,00	-	Lado do Coletor (Traseiro)
FORD - CARGO-WORLD-TRUCK C C 1421										
A partir de 09/1991		Elétrico	Alternador	F 000 LD1 439	B17-126DDWC3**	17,00	62,00	17,60	-	Lado da Polia
A partir de 09/1991		Elétrico	Alternador	1 900 905 274	62201DDU8C3E	12,00	32,00	14,00	-	Lado do Coletor (Traseiro)
FORD - CARGO-WORLD-TRUCK C C 1422										
A partir de 05/1993		Elétrico	Alternador	F 000 LD1 439	B17-126DDWC3**	17,00	62,00	17,60	-	Lado da Polia
A partir de 05/1993		Elétrico	Alternador	1 900 905 274	62201DDU8C3E	12,00	32,00	14,00	-	Lado do Coletor (Traseiro)
FORD - CARGO-WORLD-TRUCK C C 1617 6BTAA										
09/1991-05/1993		Elétrico	Alternador	F 000 LD1 439	B17-126DDWC3**	17,00	62,00	17,60	-	Lado da Polia
09/1991-05/1993		Elétrico	Alternador	1 900 905 274	62201DDU8C3E	12,00	32,00	14,00	-	Lado do Coletor (Traseiro)
FORD - CARGO-WORLD-TRUCK C C 1617 6C										
A partir de 01/2000		Elétrico	Alternador	F 000 LD1 439	B17-126DDWC3**	17,00	62,00	17,60	-	Lado da Polia
A partir de 01/2000		Elétrico	Alternador	1 900 905 274	62201DDU8C3E	12,00	32,00	14,00	-	Lado do Coletor (Traseiro)
FORD - CARGO-WORLD-TRUCK C C 1621										
A partir de 09/1991		Elétrico	Alternador	F 000 LD1 439	B17-126DDWC3**	17,00	62,00	17,60	-	Lado da Polia
A partir de 09/1991		Elétrico	Alternador	1 900 905 274	62201DDU8C3E	12,00	32,00	14,00	-	Lado do Coletor (Traseiro)
FORD - CARGO-WORLD-TRUCK C C 1630										
09/1991-12/1994		Elétrico	Alternador	F 000 LD1 439	B17-126DDWC3**	17,00	62,00	17,60	-	Lado da Polia
09/1991-12/1994		Elétrico	Alternador	1 900 905 274	62201DDU8C3E	12,00	32,00	14,00	-	Lado do Coletor (Traseiro)
FORD - CARGO-WORLD-TRUCK C C 2322										
A partir de 09/1991		Elétrico	Alternador	F 000 LD1 439	B17-126DDWC3**	17,00	62,00	17,60	-	Lado da Polia
A partir de 09/1991		Elétrico	Alternador	1 900 905 274	62201DDU8C3E	12,00	32,00	14,00	-	Lado do Coletor (Traseiro)
FORD - CARGO-WORLD-TRUCK C C 2422										
01/1993-05/2002		Elétrico	Alternador	F 000 LD1 439	B17-126DDWC3**	17,00	62,00	17,60	-	Lado da Polia
01/1993-05/2002		Elétrico	Alternador	1 900 905 274	62201DDU8C3E	12,00	32,00	14,00	-	Lado do Coletor (Traseiro)



01 Data de Fabricação	Motorização / Câmbio	Descrição		Número do Fabricante	NSK Número NSK	Dimensões (mm)			Qtde	Observações / Posição de Aplicação
		Grupo	Aplicação			d	D	B		
FORD - CARGO-WORLD-TRUCK C C 2425										
A partir de 04/1992		Elétrico	Alternador	F 000 LD1 439	B17-126DDWC3**	17,00	62,00	17,60	-	Lado da Polia
A partir de 04/1992		Elétrico	Alternador	1 900 905 274	62201DDU8C3E	12,00	32,00	14,00	-	Lado do Coletor (Traseiro)
FORD - CARGO-WORLD-TRUCK C C 2630										
A partir de 05/1993		Elétrico	Alternador	F 000 LD1 439	B17-126DDWC3**	17,00	62,00	17,60	-	Lado da Polia
A partir de 05/1993		Elétrico	Alternador	1 900 905 274	62201DDU8C3E	12,00	32,00	14,00	-	Lado do Coletor (Traseiro)
FORD - CARGO-WORLD-TRUCK C C 3224										
A partir de 11/1991		Elétrico	Alternador	F 000 LD1 439	B17-126DDWC3**	17,00	62,00	17,60	-	Lado da Polia
A partir de 11/1991		Elétrico	Alternador	1 900 905 274	62201DDU8C3E	12,00	32,00	14,00	-	Lado do Coletor (Traseiro)
FORD - CARGO-WORLD-TRUCK C C 3530										
A partir de 07/1995		Elétrico	Alternador	F 000 LD1 439	B17-126DDWC3**	17,00	62,00	17,60	-	Lado da Polia
A partir de 07/1995		Elétrico	Alternador	1 900 905 274	62201DDU8C3E	12,00	32,00	14,00	-	Lado do Coletor (Traseiro)
FORD - CARGO-WORLD-TRUCK C C 4030										
06/1996-10/2000		Elétrico	Alternador	F 000 LD1 439	B17-126DDWC3**	17,00	62,00	17,60	-	Lado da Polia
06/1996-10/2000		Elétrico	Alternador	1 900 905 274	62201DDU8C3E	12,00	32,00	14,00	-	Lado do Coletor (Traseiro)
FORD - DIVERSOS MODELOS										
-		Elétrico	Alternador	84989	6203DDUC3	17,00	40,00	12,00	-	Lado da Polia
-		Elétrico	Alternador	BE5H10A303A	6403DDUC3	17,00	62,00	17,00	-	Lado da Polia
-		Elétrico	Alternador	ZBC903221 / 84990	6201DDUC3	12,00	32,00	10,00	-	Lado do Coletor (Traseiro)
-		Elétrico	Alternador	7RA10094A	6203DDUC3	17,00	40,00	12,00	-	Lado da Polia
-		Elétrico	Alternador	1 120 900 012	63001DDUC3E**	12,00	28,00	12,00	-	Lado do Coletor (Traseiro)
-		Elétrico	Alternador	F00M 990 402	6003U	17,00	35,00	10,00	-	Lado do Coletor (Traseiro)
-		Elétrico	Alternador	1 120 905 533 / F 00M 990 408	B17-102A-A-1T1X-01	17,00	47,00	14,00	-	Lado da Polia
FORD - F100										
02/1996-10/1998		Elétrico	Alternador	F 000 LD1 439	B17-126DDWC3**	17,00	62,00	17,60	-	Lado da Polia
02/1996-10/1998		Elétrico	Alternador	1 900 905 274	62201DDU8C3E	12,00	32,00	14,00	-	Lado do Coletor (Traseiro)
FORD - F1000										
-	HSD 4B	Elétrico	Alternador	1 120 905 512	B17-102A-A-1T1X-01	17,00	47,00	14,00	-	Lado da Polia
-	HSD 4B	Elétrico	Alternador	1 120 900 012	63001DDUC3E**	12,00	28,00	12,00	-	Lado do Coletor (Traseiro)



01 Data de Fabricação	Motorização / Câmbio	Descrição		Número do Fabricante	NSK Número NSK	Dimensões (mm)			Qtde	Observações / Posição de Aplicação
		Grupo	Aplicação			d	D	B		
FORD - F12000										
12/1995-11/1998		Elétrico	Alternador	F 000 LD1 439	B17-126DDWC3**	17,00	62,00	17,60	-	Lado da Polia
12/1995-11/1998		Elétrico	Alternador	1 900 905 274	62201DDUC3E	12,00	32,00	14,00	-	Lado do Coletor (Traseiro)
FORD - F14000										
12/1995-11/1998		Elétrico	Alternador	F 000 LD1 439	B17-126DDWC3**	17,00	62,00	17,60	-	Lado da Polia
12/1995-11/1998		Elétrico	Alternador	1 900 905 274	62201DDUC3E	12,00	32,00	14,00	-	Lado do Coletor (Traseiro)
FORD - F4000										
05/1996-10/1998		Elétrico	Alternador	F 000 LD1 439	B17-126DDWC3**	17,00	62,00	17,60	-	Lado da Polia
05/1996-10/1998		Elétrico	Alternador	1 900 905 274	62201DDUC3E	12,00	32,00	14,00	-	Lado do Coletor (Traseiro)
FORD - RANGER										
10/1997-07/2001	2.5D / 2.5 - 4X4	Elétrico	Alternador	1 120 905 512	B17-102A-A-1T1X-01	17,00	47,00	14,00	-	Lado da Polia
10/1997-07/2001	2.5D / 2.5 - 4X4	Elétrico	Alternador	1 120 900 012	63001DDUC3E**	12,00	28,00	12,00	-	Lado do Coletor (Traseiro)
A partir de 03/2001	2.5D / 2.5 - 4X4	Elétrico	Alternador	1 120 900 012	63001DDUC3E**	12,00	28,00	12,00	-	Lado do Coletor (Traseiro)
FORD - TRANSIT										
08/1994-07/2000	2.0i DOHC	Elétrico	Alternador	1 120 905 512	B17-102A-A-1T1X-01	17,00	47,00	14,00	-	Lado da Polia
GM - 14000										
-		Elétrico	Alternador	1 900 905 275	6201DDUC3	12,00	32,00	10,00	-	Lado do Coletor (Traseiro)
-		Elétrico	Alternador	1 900 905 376	6303DDUC3	17,00	47,00	14,00	-	Lado da Polia
GM - BLAZER										
A partir de 08/1997	2.5D	Elétrico	Alternador	1 120 905 512	B17-102A-A-1T1X-01	17,00	47,00	14,00	-	Lado da Polia
A partir de 08/1997	2.5D	Elétrico	Alternador	1 120 900 012	63001DDUC3E**	12,00	28,00	12,00	-	Lado do Coletor (Traseiro)
A partir de 08/1999	2.2 EFI	Elétrico	Alternador	1 120 900 012	63001DDUC3E**	12,00	28,00	12,00	-	Lado do Coletor (Traseiro)
A partir de 03/1995	2.2 MPFI	Elétrico	Alternador	1 120 900 012	63001DDUC3E**	12,00	28,00	12,00	-	Lado do Coletor (Traseiro)
GM - BLAZER / S10										
10/1997-01/2000	2.5 D 4x4	Elétrico	Alternador	1 120 905 512	B17-102A-A-1T1X-01	17,00	47,00	14,00	-	Lado da Polia
01/2003-07/2005	2.8 D 4.07	Elétrico	Alternador	1 120 905 512	B17-102A-A-1T1X-01	17,00	47,00	14,00	-	Lado da Polia
GM - D 6150										
A partir de 09/1997		Elétrico	Alternador	1 120 900 012	63001DDUC3E**	12,00	28,00	12,00	-	Lado do Coletor (Traseiro)



01 Data de Fabricação	Motorização / Câmbio	Descrição		Número do Fabricante	NSK Número NSK	Dimensões (mm)			Qtde	Observações / Posição de Aplicação
		Grupo	Aplicação			d	D	B		
GM - D20 / D40 / D6000 / BONANZA / VERANEIO										
A partir de 03/1992		Elétrico	Alternador	1 900 905 376	6303DDUC3	17,00	47,00	14,00	-	Lado da Polia
-		Elétrico	Alternador	1 900 905 275	6201DDUC3	12,00	32,00	10,00	-	Lado do Coletor (Traseiro)
GM - DIVERSOS MODELOS										
-		Elétrico	Alternador	1205225 / 94626055/ 52252884	6201DDUC3	12,00	32,00	10,00	-	Lado do Coletor (Traseiro)
-		Elétrico	Alternador	904751 / 9462046 / 522528884	6203DDUC3	17,00	40,00	12,00	-	Lado da Polia
-		Elétrico	Alternador	F 00M 990 411	B17-102A-A-1T1X-01	17,00	47,00	14,00	-	Lado da Polia
-		Elétrico	Alternador	1 120 900 012	63001DDUC3E**	12,00	28,00	12,00	-	Lado do Coletor (Traseiro)
-		Elétrico	Alternador	F00M 990 402	6003U	17,00	35,00	10,00	-	Lado do Coletor (Traseiro)
-		Elétrico	Alternador	1 120 905 533 / F 00M 990 409	B17-102A-A-1T1X-01	17,00	47,00	14,00	-	Lado da Polia
GM - S 10										
-	EFEI - (A partir de 03/1995)	Elétrico	Alternador	1 120 900 012	63001DDUC3E**	12,00	28,00	12,00	-	Lado do Coletor (Traseiro)
-	MPFI	Elétrico	Alternador	1 120 900 012	63001DDUC3E**	12,00	28,00	12,00	-	Lado do Coletor (Traseiro)
GM - SILVERADO										
A partir de 04/2000		Elétrico	Alternador	1 900 905 275	6201DDUC3	12,00	32,00	10,00	-	Lado do Coletor (Traseiro)
A partir de 04/2000		Elétrico	Alternador	1 120 900 012	63001DDUC3E**	12,00	28,00	12,00	-	Lado do Coletor (Traseiro)
GM - SILVERADO DLX										
A partir de 11/1996		Elétrico	Alternador	1 900 905 275	6201DDUC3	12,00	32,00	10,00	-	Lado do Coletor (Traseiro)
A partir de 11/1996		Elétrico	Alternador	1 120 900 012	63001DDUC3E**	12,00	28,00	12,00	-	Lado do Coletor (Traseiro)
GURGEL - TOCANTINS L TR										
02/1988-05/1993		Elétrico	Alternador	9 101 082 215	6202DDUC3	15,00	35,00	11,00	-	Lado do Coletor (Traseiro)
HONDA - DIVERSOS MODELOS										
-		Elétrico	Alternador	F 00M 990 412	B17-102A-A-1T1X-01	17,00	47,00	14,00	-	Lado da Polia
-		Elétrico	Alternador	F00M 990 402	EP6003T1XDDU8CG-01	17,00	35,00	10,00	-	Lado do Coletor (Traseiro)
HONDA - FIT										
A partir de 04/2003	1.4i 8V / 1.5i 16V	Elétrico	Alternador	F00M 990 402	EP6003T1XDDU8CG-01	17,00	35,00	10,00	-	Lado do Coletor (Traseiro)
IVECO - 110-17 / 180-23 / 180-25 / 180-34 / 190-30										
A partir de 07/1986		Elétrico	Alternador	F 000 LD1 439	B17-126DDWC3**	17,00	62,00	17,60	-	Lado da Polia



01 Data de Fabricação	Motorização / Câmbio	Descrição		Número do Fabricante	NSK Número NSK	Dimensões (mm)			Qtde	Observações / Posição de Aplicação
		Grupo	Aplicação			d	D	B		
IVECO - 160 E 23										
A partir de 11/1999		Elétrico	Alternador	1 900 905 376	6303DDUC3	17,00	47,00	14,00	-	Lado da Polia
A partir de 11/1999		Elétrico	Alternador	1 900 905 274	62201DDU8C3E	12,00	32,00	14,00	-	Lado do Coletor (Traseiro)
IVECO - 260-30 / 300-30 / 330-25										
A partir de 07/1986		Elétrico	Alternador	F 000 LD1 439	B17-126DDWC3**	17,00	62,00	17,60	-	Lado da Polia
IVECO - 450 E										
A partir de 01/1998		Elétrico	Alternador	1 900 905 376	6303DDUC3	17,00	47,00	14,00	-	Lado da Polia
A partir de 01/1998		Elétrico	Alternador	1 900 905 274	62201DDU8C3E	12,00	32,00	14,00	-	Lado do Coletor (Traseiro)
IVECO - 619 N										
A partir de 04/1973		Elétrico	Alternador	1 120 905 512	B17-102A-A-1T1X-01	17,00	47,00	14,00	-	Modelo N1 - 55A / Lado da Polia
IVECO - DAILY 10 8140										
A partir de 11/1997		Elétrico	Alternador	1 120 905 512	B17-102A-A-1T1X-01	17,00	47,00	14,00	-	Modelo N1 - 55A / Lado da Polia
IVECO - DIVERSOS MODELOS										
-		Elétrico	Alternador	1 900 905 376	6203DDUC3	17,00	40,00	12,00	-	Lado da Polia
-		Elétrico	Alternador	1 900 905 274	62201DDU8C3E	12,00	32,00	14,00	-	Lado do Coletor (Traseiro)
-		Elétrico	Alternador	F00M 990 402	6003U	17,00	35,00	10,00	-	Lado do Coletor (Traseiro)
-		Elétrico	Alternador	F 00M 990 427	B17-102A-A-1T1X-01	17,00	47,00	14,00	-	Lado da Polia
IVECO - EUROCARGO 120 E 15										
A partir de 1998		Elétrico	Alternador	1 120 905 512	B17-102A-A-1T1X-01	17,00	47,00	14,00	-	Modelo N1 - 55A / Lado da Polia
IVECO - EUROCARGO 160 E 23										
A partir de 02/1995		Elétrico	Alternador	1 120 905 512	B17-102A-A-1T1X-01	17,00	47,00	14,00	-	Modelo N1 - 55A / Lado da Polia
JOHN DEERE - JD 50 D YANMAR										
06/1989-06/2004		Elétrico	Alternador	1 900 905 275	6201DDUC3	12,00	32,00	10,00	-	Lado do Coletor (Traseiro)
06/1989-06/2004		Elétrico	Alternador	1 900 905 376	6303DDUC3	17,00	47,00	14,00	-	Lado da Polia
KOMATSU - A 835 CUMMINS 6 BT 5.9										
A partir de 03/1990		Elétrico	Alternador	F 000 LD1 439	B17-126DDWC3**	17,00	62,00	17,60	-	Lado da Polia
A partir de 03/1990		Elétrico	Alternador	1 900 905 274	62201DDU8C3E	12,00	32,00	14,00	-	Lado do Coletor (Traseiro)
KOMATSU - D 30 MBB-OM 352										
A partir de 11/1978		Elétrico	Alternador	F 000 LD1 439	B17-126DDWC3**	17,00	62,00	17,60	-	Lado da Polia
A partir de 11/1978		Elétrico	Alternador	1 900 905 274	62201DDU8C3E	12,00	32,00	14,00	-	Lado do Coletor (Traseiro)



01 Data de Fabricação	Motorização / Câmbio	Descrição		Número do Fabricante	NSK Número NSK	Dimensões (mm)			Qtde	Observações / Posição de Aplicação
		Grupo	Aplicação			d	D	B		
KOMATSU - D 50 MBB-OM 366A										
A partir de 05/1975		Elétrico	Alternador	1 900 905 376	6303DDUC3	17,00	47,00	14,00	-	Lado da Polia
A partir de 05/1975		Elétrico	Alternador	1 900 905 274	62201DDU8C3E	12,00	32,00	14,00	-	Lado do Coletor (Traseiro)
KOMATSU - D60 E CUMMINS N 855 C										
A partir de 08/1989		Elétrico	Alternador	1 900 905 275	6201DDUC3	12,00	32,00	10,00	-	Lado do Coletor (Traseiro)
KOMATSU - D60 F CUMMINS NT 855 C										
A partir de 06/1990		Elétrico	Alternador	1 900 905 275	6201DDUC3	12,00	32,00	10,00	-	Lado do Coletor (Traseiro)
KOMATSU - D65 E CUMMINS N 855 C										
A partir de 08/1989		Elétrico	Alternador	1 900 905 275	6201DDUC3	12,00	32,00	10,00	-	Lado do Coletor (Traseiro)
KOMATSU - D73 E CUMMINS NT 855 C										
A partir de 06/1990		Elétrico	Alternador	1 900 905 275	6201DDUC3	12,00	32,00	10,00	-	Lado do Coletor (Traseiro)
KOMATSU - DIVERSOS MODELOS										
-		Elétrico	Alternador	F00M 990 402	6003U	17,00	35,00	10,00	-	Lado do Coletor (Traseiro)
KOMATSU - GD 523 A / GD 523 R CUMMINS 6 BT 5.9										
A partir de 06/1991		Elétrico	Alternador	F 000 LD1 439	B17-126DDWC3**	17,00	62,00	17,60	-	Lado da Polia
A partir de 06/1991		Elétrico	Alternador	1 900 905 274	62201DDU8C3E	12,00	32,00	14,00	-	Lado do Coletor (Traseiro)
KOMATSU - GD 623 A CUMMINS 6 BT 8.3										
A partir de 06/1991		Elétrico	Alternador	F 000 LD1 439	B17-126DDWC3**	17,00	62,00	17,60	-	Lado da Polia
A partir de 06/1991		Elétrico	Alternador	1 900 905 274	62201DDU8C3E	12,00	32,00	14,00	-	Lado do Coletor (Traseiro)
KOMATSU - GD 623 R CUMMINS 6 BT 5.9										
A partir de 06/1991		Elétrico	Alternador	F 000 LD1 439	B17-126DDWC3**	17,00	62,00	17,60	-	Lado da Polia
A partir de 06/1991		Elétrico	Alternador	1 900 905 274	62201DDU8C3E	12,00	32,00	14,00	-	Lado do Coletor (Traseiro)
KOMATSU - PC 150 SE CUMMINS 6 BT 5.9										
A partir de 04/1993		Elétrico	Alternador	F 000 LD1 439	B17-126DDWC3**	17,00	62,00	17,60	-	Lado da Polia
A partir de 04/1993		Elétrico	Alternador	1 900 905 274	62201DDU8C3E	12,00	32,00	14,00	-	Lado do Coletor (Traseiro)
KOMATSU - WA 180 CUMMINS 6 BT 5.9										
A partir de 02/1997		Elétrico	Alternador	F 000 LD1 439	B17-126DDWC3**	17,00	62,00	17,60	-	Lado da Polia
A partir de 02/1997		Elétrico	Alternador	1 900 905 274	62201DDU8C3E	12,00	32,00	14,00	-	Lado do Coletor (Traseiro)



01 Data de Fabricação	Motorização / Câmbio	Descrição		Número do Fabricante	NSK Número NSK	Dimensões (mm)			Qtde	Observações / Posição de Aplicação
		Grupo	Aplicação			d	D	B		
KOMATSU - WA 320 CUMMINS 6 CT 8.3										
A partir de 12/1991		Elétrico	Alternador	F 000 LD1 439	B17-126DDWC3**	17,00	62,00	17,60	-	Lado da Polia
A partir de 12/1991		Elétrico	Alternador	1 900 905 274	62201DDU8C3E	12,00	32,00	14,00	-	Lado do Coletor (Traseiro)
LADA (SHIMIGULI) - LAIKA										
A partir de 02/1993	1.5 / 1.6	Elétrico	Alternador	1 900 905 274	62201DDU8C3E	12,00	32,00	14,00	-	Lado do Coletor (Traseiro)
LADA (SHIMIGULI) - NIVA										
02/1993-12/1999	1.5 / 1.6	Elétrico	Alternador	1 900 905 274	62201DDU8C3E	12,00	32,00	14,00	-	Lado do Coletor (Traseiro)
MAFERSA - M-210 6CT / M-240 6TCA										
A partir de 09/1991		Elétrico	Alternador	F 000 LD1 439	B17-126DDWC3**	17,00	62,00	17,60	-	Lado da Polia
A partir de 09/1991		Elétrico	Alternador	1 900 905 274	62201DDU8C3E	12,00	32,00	14,00	-	Lado do Coletor (Traseiro)
MAN - 19.302 F D										
05/1990-09/1991		Elétrico	Alternador	F 000 LD1 439	B17-126DDWC3**	17,00	62,00	17,60	-	Lado da Polia
MASSEY-FERGUSON - MF 1630 A										
A partir de 01/1981		Elétrico	Alternador	F 000 LD1 439	B17-126DDWC3**	17,00	62,00	17,60	-	Lado da Polia
A partir de 01/1981		Elétrico	Alternador	1 900 905 376	6303DDUC3	17,00	47,00	14,00	-	Lado da Polia
A partir de 01/1981		Elétrico	Alternador	1 900 905 274	62201DDU8C3E	12,00	32,00	14,00	-	Lado do Coletor (Traseiro)
MASSEY-FERGUSON - MF 235 / MF 265 D / MF 265/4 D										
A partir de 04/1976		Elétrico	Alternador	1 900 905 376	6303DDUC3	17,00	47,00	14,00	-	Lado da Polia
A partir de 04/1976		Elétrico	Alternador	1 900 905 274	62201DDU8C3E	12,00	32,00	14,00	-	Lado do Coletor (Traseiro)
MASSEY-FERGUSON - MF 272										
A partir de 02/1991		Elétrico	Alternador	1 900 905 376	6303DDUC3	17,00	47,00	14,00	-	Lado da Polia
A partir de 02/1991		Elétrico	Alternador	1 900 905 274	62201DDU8C3E	12,00	32,00	14,00	-	Lado do Coletor (Traseiro)
MASSEY-FERGUSON - MF 275 / MF 275/4										
A partir de 04/1976		Elétrico	Alternador	1 900 905 376	6303DDUC3	17,00	47,00	14,00	-	Lado da Polia
A partir de 04/1976		Elétrico	Alternador	1 900 905 274	62201DDU8C3E	12,00	32,00	14,00	-	Lado do Coletor (Traseiro)
MASSEY-FERGUSON - MF 283 A										
A partir de 01/1980		Elétrico	Alternador	1 900 905 376	6303DDUC3	17,00	47,00	14,00	-	Lado da Polia
A partir de 01/1980		Elétrico	Alternador	1 900 905 274	62201DDU8C3E	12,00	32,00	14,00	-	Lado do Coletor (Traseiro)



01 Data de Fabricação	Motorização / Câmbio	Descrição		Número do Fabricante	NSK Número NSK	Dimensões (mm)			Qtde	Observações / Posição de Aplicação
		Grupo	Aplicação			d	D	B		
MASSEY-FERGUSON - MF 290 / MF 290/4										
A partir de 04/1976		Elétrico	Alternador	1 900 905 376	6303DDUC3	17,00	47,00	14,00	-	Lado da Polia
A partir de 04/1976		Elétrico	Alternador	1 900 905 274	62201DDU8C3E	12,00	32,00	14,00	-	Lado do Coletor (Traseiro)
MASSEY-FERGUSON - MF 292 TURBO / MF 292/4 TURBO										
A partir de 01/1984		Elétrico	Alternador	1 900 905 376	6303DDUC3	17,00	47,00	14,00	-	Lado da Polia
A partir de 01/1984		Elétrico	Alternador	1 900 905 274	62201DDU8C3E	12,00	32,00	14,00	-	Lado do Coletor (Traseiro)
MASSEY-FERGUSON - MF 295/4										
A partir de 04/1976		Elétrico	Alternador	1 900 905 376	6303DDUC3	17,00	47,00	14,00	-	Lado da Polia
A partir de 04/1976		Elétrico	Alternador	1 900 905 274	62201DDU8C3E	12,00	32,00	14,00	-	Lado do Coletor (Traseiro)
MASSEY-FERGUSON - MF 296 / MF 296/4										
A partir de 01/1984		Elétrico	Alternador	1 900 905 376	6303DDUC3	17,00	47,00	14,00	-	Lado da Polia
A partir de 01/1984		Elétrico	Alternador	1 900 905 274	62201DDU8C3E	12,00	32,00	14,00	-	Lado do Coletor (Traseiro)
MASSEY-FERGUSON - MF 297 / MF 297/4 / MF 299 / MF 299/4										
A partir de 08/1985		Elétrico	Alternador	1 900 905 376	6303DDUC3	17,00	47,00	14,00	-	Lado da Polia
A partir de 08/1985		Elétrico	Alternador	1 900 905 274	62201DDU8C3E	12,00	32,00	14,00	-	Lado do Coletor (Traseiro)
MASSEY-FERGUSON - MF 3640										
A partir de 01/1973		Elétrico	Alternador	F 000 LD1 439	B17-126DDWC3**	17,00	62,00	17,60	-	Lado da Polia
A partir de 01/1973		Elétrico	Alternador	1 900 905 376	6303DDUC3	17,00	47,00	14,00	-	Lado da Polia
A partir de 01/1973		Elétrico	Alternador	1 900 905 274	62201DDU8C3E	12,00	32,00	14,00	-	Lado do Coletor (Traseiro)
MASSEY-FERGUSON - MF 3640 PERKINS										
A partir de 05/1996		Elétrico	Alternador	F 000 LD1 439	B17-126DDWC3**	17,00	62,00	17,60	-	Lado da Polia
A partir de 05/1996		Elétrico	Alternador	1 900 905 274	62201DDU8C3E	12,00	32,00	14,00	-	Lado do Coletor (Traseiro)
MASSEY-FERGUSON - MF 4780 SAAB SCANIA										
12/1982-12/1985		Elétrico	Alternador	F 000 LD1 439	B17-126DDWC3**	17,00	62,00	17,60	-	Lado da Polia
12/1982-12/1985		Elétrico	Alternador	1 900 905 274	62201DDU8C3E	12,00	32,00	14,00	-	Lado do Coletor (Traseiro)
MASSEY-FERGUSON - MF 5300 / MF 5310 / MF 5320										
A partir de 05/1999		Elétrico	Alternador	1 900 905 376	6303DDUC3	17,00	47,00	14,00	-	Lado da Polia
A partir de 05/1999		Elétrico	Alternador	1 900 905 274	62201DDU8C3E	12,00	32,00	14,00	-	Lado do Coletor (Traseiro)



01 Data de Fabricação	Motorização / Câmbio	Descrição		Número do Fabricante	NSK Número NSK	Dimensões (mm)			Qtde	Observações / Posição de Aplicação
		Grupo	Aplicação			d	D	B		
MASSEY-FERGUSON - MF 5650 A										
A partir de 01/1982		Elétrico	Alternador	F 000 LD1 439	B17-126DDWC3**	17,00	62,00	17,60	-	Lado da Polia
A partir de 01/1982		Elétrico	Alternador	1 900 905 376	6303DDUC3	17,00	47,00	14,00	-	Lado da Polia
A partir de 01/1982		Elétrico	Alternador	1 900 905 274	62201DDU8C3E	12,00	32,00	14,00	-	Lado do Coletor (Traseiro)
MASSEY-FERGUSON - MF 5650 TURBO AT										
A partir de 03/1988		Elétrico	Alternador	1 900 905 376	6303DDUC3	17,00	47,00	14,00	-	Lado da Polia
A partir de 03/1988		Elétrico	Alternador	1 900 905 274	62201DDU8C3E	12,00	32,00	14,00	-	Lado do Coletor (Traseiro)
MASSEY-FERGUSON - MF 6845 PERKINS 1006-6T										
A partir de 12/1994		Elétrico	Alternador	1 900 905 274	62201DDU8C3E	12,00	32,00	14,00	-	Lado do Coletor (Traseiro)
MASSEY-FERGUSON - MF 6855 PERKINS 1006-6TW										
A partir de 10/1993		Elétrico	Alternador	1 900 905 274	62201DDU8C3E	12,00	32,00	14,00	-	Lado do Coletor (Traseiro)
MASSEY-FERGUSON - MF 6865 PERKINS 1006-6T										
A partir de 09/1994		Elétrico	Alternador	1 900 905 274	62201DDU8C3E	12,00	32,00	14,00	-	Lado do Coletor (Traseiro)
MAXION - 750										
A partir de 02/1991		Elétrico	Alternador	F 000 LD1 439	B17-126DDWC3**	17,00	62,00	17,60	-	Lado da Polia
A partir de 02/1991		Elétrico	Alternador	1 900 905 274	62201DDU8C3E	12,00	32,00	14,00	-	Lado do Coletor (Traseiro)
MAXION - 9110A										
A partir de 08/1989		Elétrico	Alternador	1 900 905 376	6303DDUC3	17,00	47,00	14,00	-	Lado da Polia
A partir de 08/1989		Elétrico	Alternador	1 900 905 274	62201DDU8C3E	12,00	32,00	14,00	-	Lado do Coletor (Traseiro)
MAXION - 9130										
A partir de 08/1989		Elétrico	Alternador	F 000 LD1 439	B17-126DDWC3**	17,00	62,00	17,60	-	Lado da Polia
A partir de 08/1989		Elétrico	Alternador	1 900 905 376	6303DDUC3	17,00	47,00	14,00	-	Lado da Polia
A partir de 08/1989		Elétrico	Alternador	1 900 905 274	62201DDU8C3E	12,00	32,00	14,00	-	Lado do Coletor (Traseiro)
MAXION - 9150										
A partir de 08/1989		Elétrico	Alternador	F 000 LD1 439	B17-126DDWC3**	17,00	62,00	17,60	-	Lado da Polia
A partir de 08/1989		Elétrico	Alternador	1 900 905 274	62201DDU8C3E	12,00	32,00	14,00	-	Lado do Coletor (Traseiro)
MAXION - IDEAL 1175										
A partir de 08/1989		Elétrico	Alternador	1 900 905 274	62201DDU8C3E	12,00	32,00	14,00	-	Lado do Coletor (Traseiro)



01 Data de Fabricação	Motorização / Câmbio	Descrição		Número do Fabricante	NSK Número NSK	Dimensões (mm)			Qtde	Observações / Posição de Aplicação
		Grupo	Aplicação			d	D	B		
MAXION - IDEAL 9070										
A partir de 08/1992		Elétrico	Alternador	1 900 905 274	62201DDU8C3E	12,00	32,00	14,00	-	Lado do Coletor (Traseiro)
MAXION - IDEAL 9075										
A partir de 09/1994		Elétrico	Alternador	1 900 905 274	62201DDU8C3E	12,00	32,00	14,00	-	Lado do Coletor (Traseiro)
MAXION - IDEAL 9090										
A partir de 10/1993		Elétrico	Alternador	1 900 905 274	62201DDU8C3E	12,00	32,00	14,00	-	Lado do Coletor (Traseiro)
MAXION - MOTOR INDUSTRIAL (04 E 06 CILINDROS)										
-		Elétrico	Alternador	1 900 905 376	6303DDUC3	17,00	47,00	14,00	-	Lado da Polia
-		Elétrico	Alternador	1 900 905 274	62201DDU8C3E	12,00	32,00	14,00	-	Lado do Coletor (Traseiro)
MERCEDES BENZ - 1214 C OM 364 LA										
A partir de 06/1997		Elétrico	Alternador	F 000 LD1 439	B17-126DDWC3**	17,00	62,00	17,60	-	Lado da Polia
A partir de 06/1997		Elétrico	Alternador	1 900 905 274	62201DDU8C3E	12,00	32,00	14,00	-	Lado do Coletor (Traseiro)
MERCEDES BENZ - 1217 OM 366 A										
A partir de 07/1995		Elétrico	Alternador	1 900 905 274	62201DDU8C3E	12,00	32,00	14,00	-	Lado do Coletor (Traseiro)
MERCEDES BENZ - 1620 OM 366										
A partir de 03/1996		Elétrico	Alternador	1 900 905 274	62201DDU8C3E	12,00	32,00	14,00	-	Lado do Coletor (Traseiro)
MERCEDES BENZ - 1714 K OM 366										
A partir de 02/1991		Elétrico	Alternador	F 000 LD1 439	B17-126DDWC3**	17,00	62,00	17,60	-	Lado da Polia
A partir de 02/1991		Elétrico	Alternador	1 900 905 274	62201DDU8C3E	12,00	32,00	14,00	-	Lado do Coletor (Traseiro)
MERCEDES BENZ - 1717 K OM 366 A										
A partir de 07/1995		Elétrico	Alternador	F 000 LD1 439	B17-126DDWC3**	17,00	62,00	17,60	-	Lado da Polia
A partir de 07/1995		Elétrico	Alternador	1 900 905 274	62201DDU8C3E	12,00	32,00	14,00	-	Lado do Coletor (Traseiro)
MERCEDES BENZ - 1718 K OM 366 A										
A partir de 07/1990		Elétrico	Alternador	F 000 LD1 439	B17-126DDWC3**	17,00	62,00	17,60	-	Lado da Polia
A partir de 07/1990		Elétrico	Alternador	1 900 905 274	62201DDU8C3E	12,00	32,00	14,00	-	Lado do Coletor (Traseiro)
01/2001-12/2005		Elétrico	Alternador	F 000 LD1 439	B17-126DDWC3**	17,00	62,00	17,60	-	Lado da Polia
01/2001-12/2005		Elétrico	Alternador	1 900 905 274	62201DDU8C3E	12,00	32,00	14,00	-	Lado do Coletor (Traseiro)
MERCEDES BENZ - 1720 OM 366 LA										
A partir de 02/1998		Elétrico	Alternador	F 000 LD1 439	B17-126DDWC3**	17,00	62,00	17,60	-	Lado da Polia
A partir de 02/1998		Elétrico	Alternador	1 900 905 274	62201DDU8C3E	12,00	32,00	14,00	-	Lado do Coletor (Traseiro)



01 Data de Fabricação	Motorização / Câmbio	Descrição		Número do Fabricante	NSK Número NSK	Dimensões (mm)			Qtde	Observações / Posição de Aplicação
		Grupo	Aplicação			d	D	B		
MERCEDES BENZ - 1721 S OM 366 LA										
A partir de 1995		Elétrico	Alternador	F 000 LD1 439	B17-126DDWC3**	17,00	62,00	17,60	-	Lado da Polia
A partir de 1995		Elétrico	Alternador	1 900 905 274	62201DDU8C3E	12,00	32,00	14,00	-	Lado do Coletor (Traseiro)
MERCEDES BENZ - 1722 S OM 366 LA										
A partir de 05/1998		Elétrico	Alternador	F 000 LD1 439	B17-126DDWC3**	17,00	62,00	17,60	-	Lado da Polia
A partir de 05/1998		Elétrico	Alternador	1 900 905 274	62201DDU8C3E	12,00	32,00	14,00	-	Lado do Coletor (Traseiro)
MERCEDES BENZ - 1723 S OM 366 LA										
A partir de 02/1998		Elétrico	Alternador	F 000 LD1 439	B17-126DDWC3**	17,00	62,00	17,60	-	Lado da Polia
A partir de 02/1998		Elétrico	Alternador	1 900 905 274	62201DDU8C3E	12,00	32,00	14,00	-	Lado do Coletor (Traseiro)
MERCEDES BENZ - 310 D SPRINTER OM 014 A										
A partir de 09/1996		Elétrico	Alternador	1 120 900 012	63001DDUC3E**	12,00	28,00	12,00	-	Lado do Coletor (Traseiro)
MERCEDES BENZ - 312 D SPRINTER OM 014 LA										
A partir de 08/1999		Elétrico	Alternador	1 120 900 012	63001DDUC3E**	12,00	28,00	12,00	-	Lado do Coletor (Traseiro)
MERCEDES BENZ - 412 D SPRINTER OM 014 LA										
A partir de 10/1999		Elétrico	Alternador	1 120 900 012	63001DDUC3E**	12,00	28,00	12,00	-	Lado do Coletor (Traseiro)
MERCEDES BENZ - 709 OM 364										
A partir de 03/1988		Elétrico	Alternador	1 900 905 376	6303DDUC3	17,00	47,00	14,00	-	Lado da Polia
A partir de 03/1988		Elétrico	Alternador	1 900 905 274	62201DDU8C3E	12,00	32,00	14,00	-	Lado do Coletor (Traseiro)
MERCEDES BENZ - 710 OM 364 A										
A partir de 09/1995		Elétrico	Alternador	1 900 905 376	6303DDUC3	17,00	47,00	14,00	-	Lado da Polia
A partir de 09/1995		Elétrico	Alternador	1 900 905 274	62201DDU8C3E	12,00	32,00	14,00	-	Lado do Coletor (Traseiro)
MERCEDES BENZ - 712 OM 364 A										
A partir de 04/1992		Elétrico	Alternador	1 900 905 376	6303DDUC3	17,00	47,00	14,00	-	Lado da Polia
A partir de 04/1992		Elétrico	Alternador	1 900 905 274	62201DDU8C3E	12,00	32,00	14,00	-	Lado do Coletor (Traseiro)
MERCEDES BENZ - 814 OM 364 LA										
A partir de 06/1997		Elétrico	Alternador	1 900 905 376	6303DDUC3	17,00	47,00	14,00	-	Lado da Polia
MERCEDES BENZ - 912 OM 364 A										
A partir de 03/1988		Elétrico	Alternador	1 900 905 376	6303DDUC3	17,00	47,00	14,00	-	Lado da Polia



01 Data de Fabricação	Motorização / Câmbio	Descrição		Número do Fabricante	NSK Número NSK	Dimensões (mm)			Qtde	Observações / Posição de Aplicação
		Grupo	Aplicação			d	D	B		
MERCEDES BENZ - 914 OM 364 LA										
A partir de 12/1994		Elétrico	Alternador	1 900 905 376	6303DDUC3	17,00	47,00	14,00	-	Lado da Polia
MERCEDES BENZ - 917 OM 366										
A partir de 01/1988		Elétrico	Alternador	F 000 LD1 439	B17-126DDWC3**	17,00	62,00	17,60	-	Lado da Polia
MERCEDES BENZ - CLASSE S 560 SEL										
10/1985-06/1991		Elétrico	Alternador	1 120 900 012	63001DDUC3E**	12,00	28,00	12,00	-	Lado do Coletor (Traseiro)
MERCEDES BENZ - DIVERSOS MODELOS										
-		Elétrico	Alternador	-	B17-123T1X	17,00	52,00	21,00	-	Lado do Coletor (Traseiro)
-		Elétrico	Alternador	0049812425	6201DUC3	12,00	32,00	10,00	-	Lado do Coletor (Traseiro)
-		Elétrico	Alternador	625406303/ 000625900193	6303DDUC3	17,00	47,00	14,00	-	Lado da Polia
-		Elétrico	Alternador	000625900182	6303DDUC3	17,00	47,00	14,00	-	Lado da Polia
-		Elétrico	Alternador	0049812425	6403C3	17,00	62,00	17,00	-	Lado da Polia
-		Elétrico	Alternador	0029819095	62201DDU8C3E	12,00	32,00	14,00	-	Lado do Coletor (Traseiro)
-		Elétrico	Alternador	1 900 905 376	6203DDUC3	17,00	40,00	12,00	-	Lado da Polia
-		Elétrico	Alternador	F 00M 990 413 / F 00M 990 414	B17-102A-A-1T1X-01	17,00	47,00	14,00	-	Lado da Polia
-		Elétrico	Alternador	F00M 990 402	6003U	17,00	35,00	10,00	-	Lado do Coletor (Traseiro)
-		Elétrico	Alternador	1 120 905 103	EP5-B17-127T1X	17,00	62,00	20,00	-	Lado da Polia
MERCEDES BENZ - L 1013 OM 352										
01/1974-05/1979		Elétrico	Alternador	F 000 LD1 439	B17-126DDWC3**	17,00	62,00	17,60	-	Lado da Polia
MERCEDES BENZ - L 1111 OM 352										
01/1974-12/1980		Elétrico	Alternador	1 900 905 376	6303DDUC3	17,00	47,00	14,00	-	Lado da Polia
01/1974-12/1980		Elétrico	Alternador	1 900 905 274	62201DDU8C3E	12,00	32,00	14,00	-	Lado do Coletor (Traseiro)
MERCEDES BENZ - L 1113 OM 352 / L 1113 OM 352 A										
01/1974-04/1987		Elétrico	Alternador	1 900 905 376	6303DDUC3	17,00	47,00	14,00	-	Lado da Polia
01/1974-04/1987		Elétrico	Alternador	1 900 905 274	62201DDU8C3E	12,00	32,00	14,00	-	Lado do Coletor (Traseiro)
-		Elétrico	Alternador	F 000 LD1 439	B17-126DDWC3**	17,00	62,00	17,60	-	Lado da Polia
MERCEDES BENZ - L 1114 OM 352										
-		Elétrico	Alternador	F 000 LD1 439	B17-126DDWC3**	17,00	62,00	17,60	-	Lado da Polia
-		Elétrico	Alternador	1 900 905 274	62201DDU8C3E	12,00	32,00	14,00	-	Lado do Coletor (Traseiro)



01 Data de Fabricação	Motorização / Câmbio	Descrição		Número do Fabricante	NSK Número NSK	Dimensões (mm)			Qtde	Observações / Posição de Aplicação
		Grupo	Aplicação			d	D	B		
MERCEDES BENZ - L 1114 OM 352 A / L 1114 OM 364 LA										
A partir de 10/1994		Elétrico	Alternador	1 900 905 376	6303DDUC3	17,00	47,00	14,00	-	Lado da Polia
A partir de 10/1994		Elétrico	Alternador	1 900 905 274	62201DDU8C3E	12,00	32,00	14,00	-	Lado do Coletor (Traseiro)
MERCEDES BENZ - L 1114 OM 364 LA										
A partir de 10/1994		Elétrico	Alternador	1 900 905 376	6303DDUC3	17,00	47,00	14,00	-	Lado da Polia
MERCEDES BENZ - L 1116 OM 352										
A partir de 08/1978		Elétrico	Alternador	F 000 LD1 439	B17-126DDWC3**	17,00	62,00	17,60	-	Lado da Polia
A partir de 08/1978		Elétrico	Alternador	1 900 905 274	62201DDU8C3E	12,00	32,00	14,00	-	Lado do Coletor (Traseiro)
MERCEDES BENZ - L 1116 OM 352 A										
A partir de 08/1978		Elétrico	Alternador	1 900 905 376	6303DDUC3	17,00	47,00	14,00	-	Lado da Polia
A partir de 08/1978		Elétrico	Alternador	1 900 905 274	62201DDU8C3E	12,00	32,00	14,00	-	Lado do Coletor (Traseiro)
MERCEDES BENZ - L 1117 OM 352										
A partir de 08/1983		Elétrico	Alternador	F 000 LD1 439	B17-126DDWC3**	17,00	62,00	17,60	-	Lado da Polia
A partir de 08/1983		Elétrico	Alternador	1 900 905 274	62201DDU8C3E	12,00	32,00	14,00	-	Lado do Coletor (Traseiro)
MERCEDES BENZ - L 1117 OM 352 A										
A partir de 08/1983		Elétrico	Alternador	1 900 905 376	6303DDUC3	17,00	47,00	14,00	-	Lado da Polia
A partir de 08/1983		Elétrico	Alternador	1 900 905 274	62201DDU8C3E	12,00	32,00	14,00	-	Lado do Coletor (Traseiro)
MERCEDES BENZ - L 1118 OM 352 A										
A partir de 06/1987		Elétrico	Alternador	1 900 905 376	6303DDUC3	17,00	47,00	14,00	-	Lado da Polia
A partir de 06/1987		Elétrico	Alternador	1 900 905 274	62201DDU8C3E	12,00	32,00	14,00	-	Lado do Coletor (Traseiro)
MERCEDES BENZ - L 1118 OM 366 A										
A partir de 04/1989		Elétrico	Alternador	1 900 905 376	6303DDUC3	17,00	47,00	14,00	-	Lado da Polia
MERCEDES BENZ - L 1214 OM 366										
A partir de 04/1989		Elétrico	Alternador	F 000 LD1 439	B17-126DDWC3**	17,00	62,00	17,60	-	Lado da Polia
A partir de 04/1989		Elétrico	Alternador	1 900 905 274	62201DDU8C3E	12,00	32,00	14,00	-	Lado do Coletor (Traseiro)
MERCEDES BENZ - L 1218 OM 904 LA										
A partir de 07/2001		Elétrico	Alternador	F 000 LD1 439	B17-126DDWC3**	17,00	62,00	17,60	-	Lado da Polia
A partir de 07/2001		Elétrico	Alternador	1 900 905 274	62201DDU8C3E	12,00	32,00	14,00	-	Lado do Coletor (Traseiro)



01 Data de Fabricação	Motorização / Câmbio	Descrição		Número do Fabricante	NSK Número NSK	Dimensões (mm)			Qtde	Observações / Posição de Aplicação
		Grupo	Aplicação			d	D	B		
MERCEDES BENZ - L 1313 OM 352 / L 1313 OM 352 A										
01/1974-05/1985		Elétrico	Alternador	F 000 LD1 439	B17-126DDWC3**	17,00	62,00	17,60	-	Lado da Polia
A partir de 04/1989		Elétrico	Alternador	1 900 905 376	6303DDUC3	17,00	47,00	14,00	-	Lado da Polia
A partir de 04/1989		Elétrico	Alternador	1 900 905 274	62201DDU8C3E	12,00	32,00	14,00	-	Lado do Coletor (Traseiro)
MERCEDES BENZ - L 1314 OM 352 A										
A partir de 07/1987		Elétrico	Alternador	1 900 905 376	6303DDUC3	17,00	47,00	14,00	-	Lado da Polia
A partir de 07/1987		Elétrico	Alternador	1 900 905 274	62201DDU8C3E	12,00	32,00	14,00	-	Lado do Coletor (Traseiro)
MERCEDES BENZ - L 1316 OM 352 / L 1316 A OM 352										
A partir de 01/1974		Elétrico	Alternador	1 900 905 376	6303DDUC3	17,00	47,00	14,00	-	Lado da Polia
A partir de 01/1974		Elétrico	Alternador	F 000 LD1 439	B17-126DDWC3**	17,00	62,00	17,60	-	Lado da Polia
A partir de 01/1974		Elétrico	Alternador	1 900 905 274	62201DDU8C3E	12,00	32,00	14,00	-	Lado do Coletor (Traseiro)
MERCEDES BENZ - L 1317 OM 352 A										
A partir de 08/1983		Elétrico	Alternador	F 000 LD1 439	B17-126DDWC3**	17,00	62,00	17,60	-	Lado da Polia
06/1986-04/1989		Elétrico	Alternador	1 900 905 376	6303DDUC3	17,00	47,00	14,00	-	Lado da Polia
06/1986-04/1989		Elétrico	Alternador	1 900 905 274	62201DDU8C3E	12,00	32,00	14,00	-	Lado do Coletor (Traseiro)
MERCEDES BENZ - L 1318 OM 352 A										
A partir de 06/1987		Elétrico	Alternador	1 900 905 376	6303DDUC3	17,00	47,00	14,00	-	Lado da Polia
A partir de 06/1987		Elétrico	Alternador	1 900 905 274	62201DDU8C3E	12,00	32,00	14,00	-	Lado do Coletor (Traseiro)
MERCEDES BENZ - L 1319 OM 355 / L 1319 OM 366										
A partir de 01/1976		Elétrico	Alternador	F 000 LD1 439	B17-126DDWC3**	17,00	62,00	17,60	-	Lado da Polia
A partir de 01/1976		Elétrico	Alternador	1 900 905 274	62201DDU8C3E	12,00	32,00	14,00	-	Lado do Coletor (Traseiro)
MERCEDES BENZ - L 1319 OM 355/5										
A partir de 01/1987		Elétrico	Alternador	1 900 905 376	6303DDUC3	17,00	47,00	14,00	-	Lado da Polia
A partir de 01/1987		Elétrico	Alternador	1 900 905 274	62201DDU8C3E	12,00	32,00	14,00	-	Lado do Coletor (Traseiro)
MERCEDES BENZ - L 1320 OM 355/5										
A partir de 01/1976		Elétrico	Alternador	F 000 LD1 439	B17-126DDWC3**	17,00	62,00	17,60	-	Lado da Polia
A partir de 01/1976		Elétrico	Alternador	1 900 905 274	62201DDU8C3E	12,00	32,00	14,00	-	Lado do Coletor (Traseiro)



01 Data de Fabricação	Motorização / Câmbio	Descrição		Número do Fabricante	NSK Número NSK	Dimensões (mm)			Qtde	Observações / Posição de Aplicação
		Grupo	Aplicação			d	D	B		
MERCEDES BENZ - L 1414 OM 366										
A partir de 04/1989		Elétrico	Alternador	F 000 LD1 439	B17-126DDWC3**	17,00	62,00	17,60	-	Lado da Polia
A partir de 04/1989		Elétrico	Alternador	1 900 905 376	6303DDUC3	17,00	47,00	14,00	-	Lado da Polia
A partir de 04/1989		Elétrico	Alternador	1 900 905 274	62201DDU8C3E	12,00	32,00	14,00	-	Lado do Coletor (Traseiro)
MERCEDES BENZ - L 1418 OM 355/5										
A partir de 04/1978		Elétrico	Alternador	F 000 LD1 439	B17-126DDWC3**	17,00	62,00	17,60	-	Lado da Polia
A partir de 04/1978		Elétrico	Alternador	1 900 905 274	62201DDU8C3E	12,00	32,00	14,00	-	Lado do Coletor (Traseiro)
MERCEDES BENZ - L 1418 OM 366										
A partir de 04/1989		Elétrico	Alternador	F 000 LD1 439	B17-126DDWC3**	17,00	62,00	17,60	-	Lado da Polia
A partir de 04/1989		Elétrico	Alternador	1 900 905 376	6303DDUC3	17,00	47,00	14,00	-	Lado da Polia
A partir de 04/1989		Elétrico	Alternador	1 900 905 274	62201DDU8C3E	12,00	32,00	14,00	-	Lado do Coletor (Traseiro)
MERCEDES BENZ - L 1418 OM 366 A EURO 1										
A partir de 07/2001		Elétrico	Alternador	1 900 905 274	62201DDU8C3E	12,00	32,00	14,00	-	Lado do Coletor (Traseiro)
MERCEDES BENZ - L 1419 OM 355/5										
A partir de 01/1976		Elétrico	Alternador	F 000 LD1 439	B17-126DDWC3**	17,00	62,00	17,60	-	Lado da Polia
A partir de 01/1976		Elétrico	Alternador	1 900 905 274	62201DDU8C3E	12,00	32,00	14,00	-	Lado do Coletor (Traseiro)
MERCEDES BENZ - L 1513 OM 352										
01/1974-04/1987		Elétrico	Alternador	1 900 905 376	6303DDUC3	17,00	47,00	14,00	-	Lado da Polia
01/1974-04/1987		Elétrico	Alternador	1 900 905 274	62201DDU8C3E	12,00	32,00	14,00	-	Lado do Coletor (Traseiro)
MERCEDES BENZ - L 1516 OM 352 A										
A partir de 01/1974		Elétrico	Alternador	F 000 LD1 439	B17-126DDWC3**	17,00	62,00	17,60	-	Lado da Polia
A partir de 01/1974		Elétrico	Alternador	1 900 905 376	6303DDUC3	17,00	47,00	14,00	-	Lado da Polia
A partir de 01/1974		Elétrico	Alternador	1 900 905 274	62201DDU8C3E	12,00	32,00	14,00	-	Lado do Coletor (Traseiro)
MERCEDES BENZ - L 1517 OM 352 A										
06/1986-05/1989		Elétrico	Alternador	F 000 LD1 439	B17-126DDWC3**	17,00	62,00	17,60	-	Lado da Polia
MERCEDES BENZ - L 1518 OM 352 A / LS 1518 OM 352 A										
A partir de 06/1987		Elétrico	Alternador	1 900 905 376	6303DDUC3	17,00	47,00	14,00	-	Lado da Polia
A partir de 06/1987		Elétrico	Alternador	1 900 905 274	62201DDU8C3E	12,00	32,00	14,00	-	Lado do Coletor (Traseiro)



01 Data de Fabricação	Motorização / Câmbio	Descrição		Número do Fabricante	NSK Número NSK	Dimensões (mm)			Qtde	Observações / Posição de Aplicação
		Grupo	Aplicação			d	D	B		
MERCEDES BENZ - L 1519 OM 355/5										
05/1984-04/1987		Elétrico	Alternador	1 900 905 376	6303DDUC3	17,00	47,00	14,00	-	Lado da Polia
05/1984-04/1987		Elétrico	Alternador	1 900 905 274	62201DDU8C3E	12,00	32,00	14,00	-	Lado do Coletor (Traseiro)
MERCEDES BENZ - L 1520 OM 355/5 / LA 1520 OM 355/5										
A partir de 05/1987		Elétrico	Alternador	F 000 LD1 439	B17-126DDWC3**	17,00	62,00	17,60	-	Lado da Polia
A partir de 05/1987		Elétrico	Alternador	1 900 905 274	62201DDU8C3E	12,00	32,00	14,00	-	Lado do Coletor (Traseiro)
MERCEDES BENZ - L 1525 OM 355/5										
A partir de 06/1987		Elétrico	Alternador	F 000 LD1 439	B17-126DDWC3**	17,00	62,00	17,60	-	Lado da Polia
MERCEDES BENZ - L 1525 OM 355/5 A / LS 1525 OM 355/5 A										
A partir de 06/1987		Elétrico	Alternador	1 900 905 376	6303DDUC3	17,00	47,00	14,00	-	Lado da Polia
A partir de 06/1987		Elétrico	Alternador	1 900 905 274	62201DDU8C3E	12,00	32,00	14,00	-	Lado do Coletor (Traseiro)
MERCEDES BENZ - L 1614 OM 366										
A partir de 04/1989		Elétrico	Alternador	1 900 905 376	6303DDUC3	17,00	47,00	14,00	-	Lado da Polia
A partir de 04/1989		Elétrico	Alternador	1 900 905 274	62201DDU8C3E	12,00	32,00	14,00	-	Lado do Coletor (Traseiro)
MERCEDES BENZ - L 1618 OM 366 A										
A partir de 04/1989		Elétrico	Alternador	1 900 905 376	6303DDUC3	17,00	47,00	14,00	-	Lado da Polia
A partir de 04/1989		Elétrico	Alternador	1 900 905 274	62201DDU8C3E	12,00	32,00	14,00	-	Lado do Coletor (Traseiro)
MERCEDES BENZ - L 1620 OM 366 LA										
A partir de 06/1996		Elétrico	Alternador	F 000 LD1 439	B17-126DDWC3**	17,00	62,00	17,60	-	Lado da Polia
A partir de 06/1996		Elétrico	Alternador	1 900 905 274	62201DDU8C3E	12,00	32,00	14,00	-	Lado do Coletor (Traseiro)
MERCEDES BENZ - L 1621 OM 366 LA										
A partir de 08/1989		Elétrico	Alternador	F 000 LD1 439	B17-126DDWC3**	17,00	62,00	17,60	-	Lado da Polia
A partir de 08/1989		Elétrico	Alternador	1 900 905 274	62201DDU8C3E	12,00	32,00	14,00	-	Lado do Coletor (Traseiro)
MERCEDES BENZ - L 1625 OM 449 A / LS 1625 OM 449 A										
A partir de 05/1990		Elétrico	Alternador	F 000 LD1 439	B17-126DDWC3**	17,00	62,00	17,60	-	Lado da Polia
A partir de 05/1990		Elétrico	Alternador	1 900 905 376	6303DDUC3	17,00	47,00	14,00	-	Lado da Polia
A partir de 05/1990		Elétrico	Alternador	1 900 905 274	62201DDU8C3E	12,00	32,00	14,00	-	Lado do Coletor (Traseiro)
MERCEDES BENZ - L 1924 OM 355										
A partir de 10/1975		Elétrico	Alternador	1 900 905 274	62201DDU8C3E	12,00	32,00	14,00	-	Lado do Coletor (Traseiro)



01 Data de Fabricação	Motorização / Câmbio	Descrição		Número do Fabricante	NSK Número NSK	Dimensões (mm)			Qtde	Observações / Posição de Aplicação
		Grupo	Aplicação			d	D	B		
MERCEDES BENZ - L 2013 OM 352 / L 2013 OM 352 A										
01/1974-04/1987		Elétrico	Alternador	1 900 905 376	6303DDUC3	17,00	47,00	14,00	-	Lado da Polia
01/1974-04/1987		Elétrico	Alternador	1 900 905 274	62201DDU8C3E	12,00	32,00	14,00	-	Lado do Coletor (Traseiro)
MERCEDES BENZ - L 2014 OM 352 A										
A partir de 07/1987		Elétrico	Alternador	1 900 905 376	6303DDUC3	17,00	47,00	14,00	-	Lado da Polia
A partir de 07/1987		Elétrico	Alternador	1 900 905 274	62201DDU8C3E	12,00	32,00	14,00	-	Lado do Coletor (Traseiro)
MERCEDES BENZ - L 2016 OM 352 A										
A partir de 01/1974		Elétrico	Alternador	1 900 905 376	6303DDUC3	17,00	47,00	14,00	-	Lado da Polia
A partir de 01/1974		Elétrico	Alternador	1 900 905 274	62201DDU8C3E	12,00	32,00	14,00	-	Lado do Coletor (Traseiro)
MERCEDES BENZ - L 2019 OM 355/5										
01/1976-04/1987		Elétrico	Alternador	1 900 905 376	6303DDUC3	17,00	47,00	14,00	-	Lado da Polia
01/1976-04/1987		Elétrico	Alternador	1 900 905 274	62201DDU8C3E	12,00	32,00	14,00	-	Lado do Coletor (Traseiro)
MERCEDES BENZ - L 2020 OM 355/5										
A partir de 05/1987		Elétrico	Alternador	1 900 905 376	6303DDUC3	17,00	47,00	14,00	-	Lado da Polia
A partir de 06/1987		Elétrico	Alternador	F 000 LD1 439	B17-126DDWC3**	17,00	62,00	17,60	-	Lado da Polia
A partir de 06/1987		Elétrico	Alternador	1 900 905 274	62201DDU8C3E	12,00	32,00	14,00	-	Lado do Coletor (Traseiro)
MERCEDES BENZ - L 2213 OM 352 / L 2213 OM 352 A										
01/1974-04/1987		Elétrico	Alternador	1 900 905 376	6303DDUC3	17,00	47,00	14,00	-	Lado da Polia
01/1974-04/1987		Elétrico	Alternador	1 900 905 274	62201DDU8C3E	12,00	32,00	14,00	-	Lado do Coletor (Traseiro)
MERCEDES BENZ - L 2214 OM 352										
A partir de 07/1987		Elétrico	Alternador	1 900 905 376	6303DDUC3	17,00	47,00	14,00	-	Lado da Polia
A partir de 07/1987		Elétrico	Alternador	1 900 905 274	62201DDU8C3E	12,00	32,00	14,00	-	Lado do Coletor (Traseiro)
MERCEDES BENZ - L 2215 M 352-0										
01/1984-12/1986		Elétrico	Alternador	1 900 905 376	6303DDUC3	17,00	47,00	14,00	-	Lado da Polia
01/1984-12/1986		Elétrico	Alternador	F 000 LD1 439	B17-126DDWC3**	17,00	62,00	17,60	-	Lado da Polia
01/1984-12/1986		Elétrico	Alternador	1 900 905 274	62201DDU8C3E	12,00	32,00	14,00	-	Lado do Coletor (Traseiro)
MERCEDES BENZ - L 2216 M 352-0										
A partir de 01/1987		Elétrico	Alternador	F 000 LD1 439	B17-126DDWC3**	17,00	62,00	17,60	-	Lado da Polia



01 Data de Fabricação	Motorização / Câmbio	Descrição		Número do Fabricante	NSK Número NSK	Dimensões (mm)			Qtde	Observações / Posição de Aplicação
		Grupo	Aplicação			d	D	B		
MERCEDES BENZ - L 2216 M 352-0 / L 2216 OM 352 A										
A partir de 01/1974		Elétrico	Alternador	1 900 905 376	6303DDUC3	17,00	47,00	14,00	-	Lado da Polia
A partir de 01/1974		Elétrico	Alternador	1 900 905 274	62201DDU8C3E	12,00	32,00	14,00	-	Lado do Coletor (Traseiro)
MERCEDES BENZ - L 2217 OM 352 A										
A partir de 11/1985		Elétrico	Alternador	1 900 905 376	6303DDUC3	17,00	47,00	14,00	-	Lado da Polia
A partir de 11/1985		Elétrico	Alternador	1 900 905 274	62201DDU8C3E	12,00	32,00	14,00	-	Lado do Coletor (Traseiro)
MERCEDES BENZ - L 2219 OM 355/5										
01/1976-04/1987		Elétrico	Alternador	1 900 905 376	6303DDUC3	17,00	47,00	14,00	-	Lado da Polia
01/1976-04/1987		Elétrico	Alternador	1 900 905 274	62201DDU8C3E	12,00	32,00	14,00	-	Lado do Coletor (Traseiro)
MERCEDES BENZ - L 2220 OM 355/5										
A partir de 05/1987		Elétrico	Alternador	1 900 905 376	6303DDUC3	17,00	47,00	14,00	-	Lado da Polia
MERCEDES BENZ - L 2314 OM 366										
A partir de 09/1989		Elétrico	Alternador	F 000 LD1 439	B17-126DDWC3**	17,00	62,00	17,60	-	Lado da Polia
A partir de 09/1989		Elétrico	Alternador	1 900 905 274	62201DDU8C3E	12,00	32,00	14,00	-	Lado do Coletor (Traseiro)
MERCEDES BENZ - L 2318 OM 366 A										
A partir de 07/1989		Elétrico	Alternador	F 000 LD1 439	B17-126DDWC3**	17,00	62,00	17,60	-	Lado da Polia
A partir de 07/1989		Elétrico	Alternador	1 900 905 274	62201DDU8C3E	12,00	32,00	14,00	-	Lado do Coletor (Traseiro)
MERCEDES BENZ - L 2325 OM 449 A										
A partir de 05/1990		Elétrico	Alternador	F 000 LD1 439	B17-126DDWC3**	17,00	62,00	17,60	-	Lado da Polia
A partir de 05/1990		Elétrico	Alternador	1 900 905 274	62201DDU8C3E	12,00	32,00	14,00	-	Lado do Coletor (Traseiro)
MERCEDES BENZ - L 2418 OM 366 A										
A partir de 03/1991		Elétrico	Alternador	1 900 905 274	62201DDU8C3E	12,00	32,00	14,00	-	Lado do Coletor (Traseiro)
MERCEDES BENZ - L 2624 A OM 355/6 A										
A partir de 06/1978		Elétrico	Alternador	1 900 905 274	62201DDU8C3E	12,00	32,00	14,00	-	Lado do Coletor (Traseiro)
MERCEDES BENZ - L 2635 OM 447 LA										
A partir de 09/1992		Elétrico	Alternador	1 900 905 376	6303DDUC3	17,00	47,00	14,00	-	Lado da Polia
A partir de 06/1978		Elétrico	Alternador	1 900 905 274	62201DDU8C3E	12,00	32,00	14,00	-	Lado do Coletor (Traseiro)
MERCEDES BENZ - L 608 D OM 314										
09/1973-01/1987		Elétrico	Alternador	1 900 905 376	6303DDUC3	17,00	47,00	14,00	-	Lado da Polia
09/1973-01/1987		Elétrico	Alternador	1 900 905 274	62201DDU8C3E	12,00	32,00	14,00	-	Lado do Coletor (Traseiro)



01 Data de Fabricação	Motorização / Câmbio	Descrição		Número do Fabricante	NSK Número NSK	Dimensões (mm)			Qtde	Observações / Posição de Aplicação
		Grupo	Aplicação			d	D	B		
MERCEDES BENZ - L 610 M 314 ÀLCOOL										
01/1984-07/1989		Elétrico	Alternador	F 000 LD1 439	B17-126DDWC3**	17,00	62,00	17,60	-	Lado da Polia
01/1984-07/1989		Elétrico	Alternador	1 900 905 376	6303DDUC3	17,00	47,00	14,00	-	Lado da Polia
01/1984-07/1989		Elétrico	Alternador	1 900 905 274	62201DDU8C3E	12,00	32,00	14,00	-	Lado do Coletor (Traseiro)
MERCEDES BENZ - L 708 E OM 314 / LO 708 E OM 314										
A partir de 03/1988		Elétrico	Alternador	1 900 905 376	6303DDUC3	17,00	47,00	14,00	-	Lado da Polia
A partir de 03/1988		Elétrico	Alternador	1 900 905 274	62201DDU8C3E	12,00	32,00	14,00	-	Lado do Coletor (Traseiro)
MERCEDES BENZ - LA 1113 OM 352										
A partir de 08/1983		Elétrico	Alternador	F 000 LD1 439	B17-126DDWC3**	17,00	62,00	17,60	-	Lado da Polia
A partir de 08/1983		Elétrico	Alternador	1 900 905 274	62201DDU8C3E	12,00	32,00	14,00	-	Lado do Coletor (Traseiro)
A partir de 05/1983		Elétrico	Alternador	1 900 905 376	6303DDUC3	17,00	47,00	14,00	-	Lado da Polia
MERCEDES BENZ - LA 1313 OM 352 / LS 1313 A OM 352 A										
01/1974-04/1987		Elétrico	Alternador	1 900 905 376	6303DDUC3	17,00	47,00	14,00	-	Lado da Polia
01/1974-04/1987		Elétrico	Alternador	1 900 905 274	62201DDU8C3E	12,00	32,00	14,00	-	Lado do Coletor (Traseiro)
MERCEDES BENZ - LA 1513 OM 352										
01/1974-04/1987		Elétrico	Alternador	1 900 905 376	6303DDUC3	17,00	47,00	14,00	-	Lado da Polia
01/1974-04/1987		Elétrico	Alternador	1 900 905 274	62201DDU8C3E	12,00	32,00	14,00	-	Lado do Coletor (Traseiro)
MERCEDES BENZ - LA 1520 OM 355/5										
A partir de 05/1987		Elétrico	Alternador	1 900 905 376	6303DDUC3	17,00	47,00	14,00	-	Lado da Polia
MERCEDES BENZ - LA 2213 OM 352										
01/1974-04/1987		Elétrico	Alternador	1 900 905 376	6303DDUC3	17,00	47,00	14,00	-	Lado da Polia
MERCEDES BENZ - LB 2218 OM 352 A / LK 2218 OM 352 A										
A partir de 06/1987		Elétrico	Alternador	1 900 905 376	6303DDUC3	17,00	47,00	14,00	-	Lado da Polia
A partir de 06/1987		Elétrico	Alternador	1 900 905 274	62201DDU8C3E	12,00	32,00	14,00	-	Lado do Coletor (Traseiro)
MERCEDES BENZ - LB 2325 OM 449 A										
A partir de 05/1990		Elétrico	Alternador	1 900 905 274	62201DDU8C3E	12,00	32,00	14,00	-	Lado do Coletor (Traseiro)
MERCEDES BENZ - LG 1825 OM 449 A										
A partir de 05/1990		Elétrico	Alternador	F 000 LD1 439	B17-126DDWC3**	17,00	62,00	17,60	-	Lado da Polia
A partir de 05/1990		Elétrico	Alternador	1 900 905 274	62201DDU8C3E	12,00	32,00	14,00	-	Lado do Coletor (Traseiro)



01 Data de Fabricação	Motorização / Câmbio	Descrição		Número do Fabricante	NSK Número NSK	Dimensões (mm)			Qtde	Observações / Posição de Aplicação
		Grupo	Aplicação			d	D	B		
MERCEDES BENZ - LK 2318 OM 366 A										
A partir de 02/1990		Elétrico	Alternador	1 900 905 274	62201DDU8C3E	12,00	32,00	14,00	-	Lado do Coletor (Traseiro)
MERCEDES BENZ - LK 2325 OM 449 A										
A partir de 05/1990		Elétrico	Alternador	1 900 905 274	62201DDU8C3E	12,00	32,00	14,00	-	Lado do Coletor (Traseiro)
MERCEDES BENZ - LO 809 OM 374.907										
A partir de 03/1988		Elétrico	Alternador	F 000 LD1 439	B17-126DDWC3**	17,00	62,00	17,60	-	Lado da Polia
A partir de 03/1988		Elétrico	Alternador	1 900 905 376	6303DDUC3	17,00	47,00	14,00	-	Lado da Polia
A partir de 03/1988		Elétrico	Alternador	1 900 905 274	62201DDU8C3E	12,00	32,00	14,00	-	Lado do Coletor (Traseiro)
MERCEDES BENZ - LO 812 OM 364										
A partir de 03/1988		Elétrico	Alternador	F 000 LD1 439	B17-126DDWC3**	17,00	62,00	17,60	-	Lado da Polia
A partir de 03/1988		Elétrico	Alternador	1 900 905 274	62201DDU8C3E	12,00	32,00	14,00	-	Lado do Coletor (Traseiro)
A partir de 06/1997		Elétrico	Alternador	F 000 LD1 439	B17-126DDWC3**	17,00	62,00	17,60	-	Lado da Polia
A partir de 06/1997		Elétrico	Alternador	1 900 905 376	6303DDUC3	17,00	47,00	14,00	-	Lado da Polia
A partir de 06/1997		Elétrico	Alternador	1 900 905 274	62201DDU8C3E	12,00	32,00	14,00	-	Lado do Coletor (Traseiro)
MERCEDES BENZ - LP 1219 OM 366 LA										
A partir de 01/1988		Elétrico	Alternador	F 000 LD1 439	B17-126DDWC3**	17,00	62,00	17,60	-	Lado da Polia
A partir de 01/1988		Elétrico	Alternador	1 900 905 274	62201DDU8C3E	12,00	32,00	14,00	-	Lado do Coletor (Traseiro)
MERCEDES BENZ - LP 1419 OM 366 LA										
A partir de 01/1988		Elétrico	Alternador	F 000 LD1 439	B17-126DDWC3**	17,00	62,00	17,60	-	Lado da Polia
MERCEDES BENZ - LPO 1113 OM 352										
A partir de 06/1974		Elétrico	Alternador	1 900 905 274	62201DDU8C3E	12,00	32,00	14,00	-	Lado do Coletor (Traseiro)
MERCEDES BENZ - LS 1625 / LS 1630										
A partir de 05/1990		Elétrico	Alternador	1 900 905 376	6303DDUC3	17,00	47,00	14,00	-	Lado da Polia
MERCEDES BENZ - LS 1630 OM 449 LA										
A partir de 05/1990		Elétrico	Alternador	1 900 905 376	6303DDUC3	17,00	47,00	14,00	-	Lado da Polia
A partir de 05/1990		Elétrico	Alternador	1 900 905 274	62201DDU8C3E	12,00	32,00	14,00	-	Lado do Coletor (Traseiro)
MERCEDES BENZ - LS 1924 A OM 355/6 A										
A partir de 06/1978		Elétrico	Alternador	1 900 905 274	62201DDU8C3E	12,00	32,00	14,00	-	Lado do Coletor (Traseiro)



01 Data de Fabricação	Motorização / Câmbio	Descrição		Número do Fabricante	NSK Número NSK	Dimensões (mm)			Qtde	Observações / Posição de Aplicação
		Grupo	Aplicação			d	D	B		
MERCEDES BENZ - LS 1929 OM 355/6 A										
A partir de 04/1983		Elétrico	Alternador	1 900 905 274	62201DDU8C3E	12,00	32,00	14,00	-	Lado do Coletor (Traseiro)
MERCEDES BENZ - LS 1932 OM 355/6 LA										
10/1984-01/1987		Elétrico	Alternador	1 900 905 274	62201DDU8C3E	12,00	32,00	14,00	-	Lado do Coletor (Traseiro)
MERCEDES BENZ - LS 1933 OM 355/6 LA										
02/1987-04/1988		Elétrico	Alternador	1 900 905 274	62201DDU8C3E	12,00	32,00	14,00	-	Lado do Coletor (Traseiro)
MERCEDES BENZ - LS 1934 OM 355/6 LA										
A partir de 04/1988		Elétrico	Alternador	1 900 905 274	62201DDU8C3E	12,00	32,00	14,00	-	Lado do Coletor (Traseiro)
MERCEDES BENZ - LS 1935 / LS 1941										
A partir de 05/1990		Elétrico	Alternador	1 900 905 376	6303DDUC3	17,00	47,00	14,00	-	Lado da Polia
MERCEDES BENZ - LS 1935 OM 447 LA										
A partir de 05/1990		Elétrico	Alternador	1 900 905 376	6303DDUC3	17,00	47,00	14,00	-	Lado da Polia
A partir de 05/1990		Elétrico	Alternador	1 900 905 274	62201DDU8C3E	12,00	32,00	14,00	-	Lado do Coletor (Traseiro)
MERCEDES BENZ - LS 1941 OM 447 LA										
A partir de 05/1990		Elétrico	Alternador	1 900 905 376	6303DDUC3	17,00	47,00	14,00	-	Lado da Polia
MERCEDES BENZ - LS 2635 OM 447 LA										
A partir de 09/1992		Elétrico	Alternador	1 900 905 376	6303DDUC3	17,00	47,00	14,00	-	Lado da Polia
MERCEDES BENZ - MB 100 D OM 616										
09/1991-01/1996		Elétrico	Alternador	1 120 900 012	63001DDUC3E**	12,00	28,00	12,00	-	Lado do Coletor (Traseiro)
MERCEDES BENZ - MB 180 D OM 616										
A partir de 04/1994		Elétrico	Alternador	1 120 900 012	63001DDUC3E**	12,00	28,00	12,00	-	Lado do Coletor (Traseiro)
MERCEDES BENZ - O 309 D OM 314										
-		Elétrico	Alternador	F 000 LD1 439	B17-126DDWC3**	17,00	62,00	17,60	-	Lado da Polia
MERCEDES BENZ - O 355 OM 355										
A partir de 05/1974		Elétrico	Alternador	F 000 LD1 439	B17-126DDWC3**	17,00	62,00	17,60	-	Lado da Polia
A partir de 05/1974		Elétrico	Alternador	1 900 905 274	62201DDU8C3E	12,00	32,00	14,00	-	Lado do Coletor (Traseiro)
MERCEDES BENZ - O 362 OM 352 A										
A partir de 01/1975		Elétrico	Alternador	F 000 LD1 439	B17-126DDWC3**	17,00	62,00	17,60	-	Lado da Polia
A partir de 01/1975		Elétrico	Alternador	1 900 905 274	62201DDU8C3E	12,00	32,00	14,00	-	Lado do Coletor (Traseiro)



01 Data de Fabricação	Motorização / Câmbio	Descrição		Número do Fabricante	NSK Número NSK	Dimensões (mm)			Qtde	Observações / Posição de Aplicação
		Grupo	Aplicação			d	D	B		
MERCEDES BENZ - O 364 OM 352 / O 364 OM 352 A										
A partir de 01/1980		Elétrico	Alternador	F 000 LD1 439	B17-126DDWC3**	17,00	62,00	17,60	-	Lado da Polia
MERCEDES BENZ - O 364 OM 355/5 / O 364 OM 355/6										
A partir de 01/1980		Elétrico	Alternador	F 000 LD1 439	B17-126DDWC3**	17,00	62,00	17,60	-	Lado da Polia
A partir de 01/1980		Elétrico	Alternador	1 900 905 274	62201DDU8C3E	12,00	32,00	14,00	-	Lado do Coletor (Traseiro)
MERCEDES BENZ - O 365 OM 352 / O 365 OM 352										
A partir de 10/1987		Elétrico	Alternador	F 000 LD1 439	B17-126DDWC3**	17,00	62,00	17,60	-	Lado da Polia
A partir de 10/1987		Elétrico	Alternador	1 900 905 274	62201DDU8C3E	12,00	32,00	14,00	-	Lado do Coletor (Traseiro)
MERCEDES BENZ - O 370 OM 355/6										
A partir de 10/1986		Elétrico	Alternador	1 900 905 376	6303DDUC3	17,00	47,00	14,00	-	Lado da Polia
A partir de 10/1986		Elétrico	Alternador	1 900 905 274	62201DDU8C3E	12,00	32,00	14,00	-	Lado do Coletor (Traseiro)
MERCEDES BENZ - O 370 RS OM 355/6 A										
A partir de 08/1984		Elétrico	Alternador	1 900 905 376	6303DDUC3	17,00	47,00	14,00	-	Lado da Polia
A partir de 08/1984		Elétrico	Alternador	1 900 905 274	62201DDU8C3E	12,00	32,00	14,00	-	Lado do Coletor (Traseiro)
MERCEDES BENZ - O 370 RSD OM 355/6 A										
A partir de 08/1984		Elétrico	Alternador	1 900 905 376	6303DDUC3	17,00	47,00	14,00	-	Lado da Polia
A partir de 08/1984		Elétrico	Alternador	1 900 905 274	62201DDU8C3E	12,00	32,00	14,00	-	Lado do Coletor (Traseiro)
MERCEDES BENZ - O 371 R OM 355/5 A										
03/1986-12/1990		Elétrico	Alternador	1 900 905 376	6303DDUC3	17,00	47,00	14,00	-	Lado da Polia
MERCEDES BENZ - O 371 RS OM 355/6 A										
A partir de 03/1986		Elétrico	Alternador	1 900 905 376	6303DDUC3	17,00	47,00	14,00	-	Lado da Polia
MERCEDES BENZ - O 371 RSD OM 355/6 LA										
A partir de 03/1986		Elétrico	Alternador	1 900 905 376	6303DDUC3	17,00	47,00	14,00	-	Lado da Polia
MERCEDES BENZ - O 371 U OM 366										
A partir de 09/1987		Elétrico	Alternador	1 900 905 376	6303DDUC3	17,00	47,00	14,00	-	Lado da Polia
MERCEDES BENZ - O 400 / OM 449										
A partir de 10/1995		Elétrico	Alternador	1 120 905 512	B17-102A-A-1T1X-01	17,00	47,00	14,00	-	Lado da Polia
MERCEDES BENZ - OF 1113 OM 352										
-		Elétrico	Alternador	F 000 LD1 439	B17-126DDWC3**	17,00	62,00	17,60	-	Lado da Polia
A partir de 03/1988		Elétrico	Alternador	1 900 905 274	62201DDU8C3E	12,00	32,00	14,00	-	Lado do Coletor (Traseiro)



01 Data de Fabricação	Motorização / Câmbio	Descrição		Número do Fabricante	NSK Número NSK	Dimensões (mm)			Qtde	Observações / Posição de Aplicação
		Grupo	Aplicação			d	D	B		
MERCEDES BENZ - OF 1113 OM 366 / OF 1113 OM 366										
A partir de 09/1987		Elétrico	Alternador	F 000 LD1 439	B17-126DDWC3**	17,00	62,00	17,60	-	Lado da Polia
MERCEDES BENZ - OF 1114 OM 352										
A partir de 09/1987		Elétrico	Alternador	F 000 LD1 439	B17-126DDWC3**	17,00	62,00	17,60	-	Lado da Polia
MERCEDES BENZ - OF 1115 OM 366										
A partir de 09/1987		Elétrico	Alternador	1 900 905 274	62201DDU8C3E	12,00	32,00	14,00	-	Lado do Coletor (Traseiro)
MERCEDES BENZ - OF 1313 OM 352										
A partir de 03/1988		Elétrico	Alternador	1 900 905 274	62201DDU8C3E	12,00	32,00	14,00	-	Lado do Coletor (Traseiro)
MERCEDES BENZ - OF 1313 OM 352 / OH 1313 OM 352										
A partir de 03/1988		Elétrico	Alternador	F 000 LD1 439	B17-126DDWC3**	17,00	62,00	17,60	-	Lado da Polia
MERCEDES BENZ - OF 1314 OM 352										
A partir de 01/1987		Elétrico	Alternador	1 900 905 274	62201DDU8C3E	12,00	32,00	14,00	-	Lado do Coletor (Traseiro)
MERCEDES BENZ - OF 1314 OM 352 / OH 1313 OM 352										
A partir de 01/1987		Elétrico	Alternador	F 000 LD1 439	B17-126DDWC3**	17,00	62,00	17,60	-	Lado da Polia
MERCEDES BENZ - OF 1315 OM 366										
A partir de 09/1987		Elétrico	Alternador	1 900 905 376	6303DDUC3	17,00	47,00	14,00	-	Lado da Polia
A partir de 09/1987		Elétrico	Alternador	1 900 905 274	62201DDU8C3E	12,00	32,00	14,00	-	Lado do Coletor (Traseiro)
MERCEDES BENZ - OF 1318 OM 366 A										
A partir de 01/1988		Elétrico	Alternador	1 900 905 376	6303DDUC3	17,00	47,00	14,00	-	Lado da Polia
A partir de 01/1988		Elétrico	Alternador	1 900 905 274	62201DDU8C3E	12,00	32,00	14,00	-	Lado do Coletor (Traseiro)
MERCEDES BENZ - OF 1620 OM 366 LA										
A partir de 10/1993		Elétrico	Alternador	1 900 905 274	62201DDU8C3E	12,00	32,00	14,00	-	Lado do Coletor (Traseiro)
MERCEDES BENZ - OF 812 OM 364 A										
A partir de 05/1991		Elétrico	Alternador	F 000 LD1 439	B17-126DDWC3**	17,00	62,00	17,60	-	Lado da Polia
A partir de 05/1991		Elétrico	Alternador	1 900 905 274	62201DDU8C3E	12,00	32,00	14,00	-	Lado do Coletor (Traseiro)
MERCEDES BENZ - OH 1316 OM 352 A										
A partir de 10/1983		Elétrico	Alternador	F 000 LD1 439	B17-126DDWC3**	17,00	62,00	17,60	-	Lado da Polia
MERCEDES BENZ - OH 1419 OM 355/5										
A partir de 06/1976		Elétrico	Alternador	F 000 LD1 439	B17-126DDWC3**	17,00	62,00	17,60	-	Lado da Polia



01 Data de Fabricação	Motorização / Câmbio	Descrição		Número do Fabricante	NSK Número NSK	Dimensões (mm)			Qtde	Observações / Posição de Aplicação
		Grupo	Aplicação			d	D	B		
MERCEDES BENZ - OH 1517 OM 355/5										
A partir de 05/1977		Elétrico	Alternador	F 000 LD1 439	B17-126DDWC3**	17,00	62,00	17,60	-	Lado da Polia
MERCEDES BENZ - OH 1520 OM 355-5										
A partir de 07/1990		Elétrico	Alternador	1 900 905 376	6303DDUC3	17,00	47,00	14,00	-	Lado da Polia
MERCEDES BENZ - OH 355 OM 355/6										
A partir de 06/1974		Elétrico	Alternador	F 000 LD1 439	B17-126DDWC3**	17,00	62,00	17,60	-	Lado da Polia
MERCEDES BENZ - SPRINTER 312D										
10/1995-03/2000		Elétrico	Alternador	1 120 905 512	B17-102A-A-1T1X-01	17,00	47,00	14,00	-	Lado da Polia
MERCEDES BENZ - SPRINTER 412D										
A partir de 10/1999		Elétrico	Alternador	1 120 905 512	B17-102A-A-1T1X-01	17,00	47,00	14,00	-	Lado da Polia
MUELLER - RT 62 H										
A partir de 01/1995		Elétrico	Alternador	1 900 905 275	6201DDUC3	12,00	32,00	10,00	-	Lado do Coletor (Traseiro)
A partir de 01/1995		Elétrico	Alternador	1 900 905 376	6303DDUC3	17,00	47,00	14,00	-	Lado da Polia
MUELLER - RT 82 H										
A partir de 07/1990		Elétrico	Alternador	1 900 905 275	6201DDUC3	12,00	32,00	10,00	-	Lado do Coletor (Traseiro)
A partir de 07/1990		Elétrico	Alternador	1 900 905 376	6303DDUC3	17,00	47,00	14,00	-	Lado da Polia
MUELLER - TM 12										
A partir de 04/1989		Elétrico	Alternador	1 900 905 275	6201DDUC3	12,00	32,00	10,00	-	Lado do Coletor (Traseiro)
A partir de 04/1989		Elétrico	Alternador	1 900 905 376	6303DDUC3	17,00	47,00	14,00	-	Lado da Polia
MUELLER - TM 14										
A partir de 04/1989		Elétrico	Alternador	1 900 905 275	6201DDUC3	12,00	32,00	10,00	-	Lado do Coletor (Traseiro)
A partir de 04/1989		Elétrico	Alternador	1 900 905 376	6303DDUC3	17,00	47,00	14,00	-	Lado da Polia
MUELLER - VAP 55										
A partir de 03/1990		Elétrico	Alternador	1 900 905 275	6201DDUC3	12,00	32,00	10,00	-	Lado do Coletor (Traseiro)
A partir de 03/1990		Elétrico	Alternador	1 900 905 376	6303DDUC3	17,00	47,00	14,00	-	Lado da Polia
MUELLER - VIBRO RT 82										
A partir de 01/1981		Elétrico	Alternador	1 900 905 274	62201DDU8C3E	12,00	32,00	14,00	-	Lado do Coletor (Traseiro)



01 Data de Fabricação	Motorização / Câmbio	Descrição		Número do Fabricante	NSK Número NSK	Dimensões (mm)			Qtde	Observações / Posição de Aplicação
		Grupo	Aplicação			d	D	B		
MWM DIESEL - D 229-6 / TD 229-6										
A partir de 04/1985		Elétrico	Alternador	1 900 905 376	6303DDUC3	17,00	47,00	14,00	-	Lado da Polia
A partir de 06/1986		Elétrico	Alternador	1 900 905 274	62201DDU8C3E	12,00	32,00	14,00	-	Lado do Coletor (Traseiro)
NEW HOLLAND - 4630										
A partir de 05/1992		Elétrico	Alternador	1 900 905 275	6201DDUC3	12,00	32,00	10,00	-	Lado do Coletor (Traseiro)
A partir de 05/1992		Elétrico	Alternador	1 900 905 376	6303DDUC3	17,00	47,00	14,00	-	Lado da Polia
NEW HOLLAND - 5030										
A partir de 05/1992		Elétrico	Alternador	1 900 905 275	6201DDUC3	12,00	32,00	10,00	-	Lado do Coletor (Traseiro)
A partir de 05/1992		Elétrico	Alternador	1 900 905 376	6303DDUC3	17,00	47,00	14,00	-	Lado da Polia
NEW HOLLAND - 5630										
A partir de 05/1992		Elétrico	Alternador	1 900 905 275	6201DDUC3	12,00	32,00	10,00	-	Lado do Coletor (Traseiro)
A partir de 05/1992		Elétrico	Alternador	1 900 905 376	6303DDUC3	17,00	47,00	14,00	-	Lado da Polia
NEW HOLLAND - 6630										
A partir de 03/1995		Elétrico	Alternador	1 900 905 275	6201DDUC3	12,00	32,00	10,00	-	Lado do Coletor (Traseiro)
A partir de 03/1995		Elétrico	Alternador	1 900 905 376	6303DDUC3	17,00	47,00	14,00	-	Lado da Polia
NEW HOLLAND - 7630 / 7830										
A partir de 06/1994		Elétrico	Alternador	1 900 905 275	6201DDUC3	12,00	32,00	10,00	-	Lado do Coletor (Traseiro)
A partir de 06/1994		Elétrico	Alternador	1 900 905 376	6303DDUC3	17,00	47,00	14,00	-	Lado da Polia
NEW HOLLAND - 8030										
A partir de 06/1994		Elétrico	Alternador	1 900 905 275	6201DDUC3	12,00	32,00	10,00	-	Lado do Coletor (Traseiro)
A partir de 06/1994		Elétrico	Alternador	1 900 905 376	6303DDUC3	17,00	47,00	14,00	-	Lado da Polia
NEW HOLLAND - DIVERSOS MODELOS										
-		Elétrico	Alternador	F00M 990 402	6003U	17,00	35,00	10,00	-	Lado do Coletor (Traseiro)
PEUGEOT - 504 PICKUP										
A partir de 03/1996	2.3 Diesel	Elétrico	Alternador	1 900 905 376	6303DDUC3	17,00	47,00	14,00	-	Lado da Polia
A partir de 03/1996	2.3 Diesel	Elétrico	Alternador	1 900 905 274	62201DDU8C3E	12,00	32,00	14,00	-	Lado do Coletor (Traseiro)
PUMA - 7900										
A partir de 03/1996		Elétrico	Alternador	1 900 905 275	6201DDUC3	12,00	32,00	10,00	-	Lado do Coletor (Traseiro)
A partir de 03/1996		Elétrico	Alternador	1 900 905 376	6303DDUC3	17,00	47,00	14,00	-	Lado da Polia



01 Data de Fabricação	Motorização / Câmbio	Descrição		Número do Fabricante	NSK Número NSK	Dimensões (mm)			Qtde	Observações / Posição de Aplicação
		Grupo	Aplicação			d	D	B		
PUMA - 7900T										
A partir de 02/1997		Elétrico	Alternador	1 900 905 275	6201DDUC3	12,00	32,00	10,00	-	Lado do Coletor (Traseiro)
A partir de 02/1997		Elétrico	Alternador	1 900 905 376	6303DDUC3	17,00	47,00	14,00	-	Lado da Polia
PUMA - 914										
A partir de 09/1995		Elétrico	Alternador	1 900 905 275	6201DDUC3	12,00	32,00	10,00	-	Lado do Coletor (Traseiro)
A partir de 09/1995		Elétrico	Alternador	1 900 905 376	6303DDUC3	17,00	47,00	14,00	-	Lado da Polia
SCANIA - 114 [BUS] K										
-		Elétrico	Alternador	1 120 905 512	B17-102A-A-1T1X-01	17,00	47,00	14,00	-	Lado da Polia
SCANIA - 124 [BUS] K										
-		Elétrico	Alternador	1 120 905 512	B17-102A-A-1T1X-01	17,00	47,00	14,00	-	Lado da Polia
SCANIA - 310 DS										
A partir de 07/1989		Elétrico	Alternador	1 900 905 274	62201DDU8C3E	12,00	32,00	14,00	-	Lado do Coletor (Traseiro)
SCANIA - 360 DS										
A partir de 07/1989		Elétrico	Alternador	1 900 905 274	62201DDU8C3E	12,00	32,00	14,00	-	Lado do Coletor (Traseiro)
SCANIA - 366 / 430 / 431 / 433										
A partir de 08/1975		Elétrico	Alternador	1 900 905 275	6201DDUC3	12,00	32,00	10,00	-	Lado do Coletor (Traseiro)
A partir de 08/1975		Elétrico	Alternador	F 000 LD1 439	B17-126DDWC3**	17,00	62,00	17,60	-	Lado da Polia
SCANIA - 94 [BUS] K 94E DSC										
-		Elétrico	Alternador	1 120 905 512	B17-102A-A-1T1X-01	17,00	47,00	14,00	-	Lado da Polia
SCANIA - 94 [BUS] K 94E/94IB										
10/1999-10/2000		Elétrico	Alternador	1 120 905 512	B17-102A-A-1T1X-01	17,00	47,00	14,00	-	Lado da Polia
SCANIA - 94 [BUS] L 94IB DC										
-		Elétrico	Alternador	1 120 905 512	B17-102A-A-1T1X-01	17,00	47,00	14,00	-	Lado da Polia
SCANIA - 94 [BUS] L 94UB DC										
-		Elétrico	Alternador	1 120 905 512	B17-102A-A-1T1X-01	17,00	47,00	14,00	-	Lado da Polia
SCANIA - 94 [BUS] L 94UB DSC										
-		Elétrico	Alternador	1 120 905 512	B17-102A-A-1T1X-01	17,00	47,00	14,00	-	Lado da Polia
SCANIA - 94 [BUS] N 94UB DSC										
-		Elétrico	Alternador	1 120 905 512	B17-102A-A-1T1X-01	17,00	47,00	14,00	-	Lado da Polia



01 Data de Fabricação	Motorização / Câmbio	Descrição		Número do Fabricante	NSK Número NSK	Dimensões (mm)			Qtde	Observações / Posição de Aplicação
		Grupo	Aplicação			d	D	B		
SCANIA - 94 K 94/310 DSC										
-		Elétrico	Alternador	1 120 905 512	B17-102A-A-1T1X-01	17,00	47,00	14,00	-	Lado da Polia
SCANIA - 94 L 94/220 DSC										
-		Elétrico	Alternador	1 120 905 512	B17-102A-A-1T1X-01	17,00	47,00	14,00	-	Lado da Polia
SCANIA - 94 L 94/260 DSC										
-		Elétrico	Alternador	1 120 905 512	B17-102A-A-1T1X-01	17,00	47,00	14,00	-	Lado da Polia
SCANIA - 94 L 94/310 DSC										
-		Elétrico	Alternador	1 120 905 512	B17-102A-A-1T1X-01	17,00	47,00	14,00	-	Lado da Polia
SCANIA - BR 116 S DS 11										
09/1976-01/2006		Elétrico	Alternador	F 000 LD1 439	B17-126DDWC3**	17,00	62,00	17,60	-	Lado da Polia
09/1976-01/2006		Elétrico	Alternador	1 900 905 274	62201DDU8C3E	12,00	32,00	14,00	-	Lado do Coletor (Traseiro)
SCANIA - CAMINHÕES E ÔNIBUS - SÉRIES DS / DSC/ DSI / DN										
A partir de 1976		Elétrico	Alternador	1 900 905 275	6201DDUC3	12,00	32,00	10,00	-	Lado do Coletor (Traseiro)
A partir de 1976		Elétrico	Alternador	F 000 LD1 439	B17-126DDWC3**	17,00	62,00	17,60	-	Lado da Polia
SCANIA - DIVERSOS MODELOS										
-		Elétrico	Alternador	1 120 905 103	EP5-B17-127T1X	17,00	62,00	20,00	-	Lado da Polia
-		Elétrico	Alternador	-	B17-123T1X	17,00	52,00	21,00	-	Lado do Coletor (Traseiro)
-		Elétrico	Alternador	-	6202DUC3	15,00	35,00	11,00	-	Lado da Polia
-		Elétrico	Alternador	220137	6303DDUC3	17,00	47,00	14,00	-	Lado da Polia
-		Elétrico	Alternador	-	6201DUC3	12,00	32,00	10,00	-	Lado do Coletor (Traseiro)
SCANIA - DN 11.45 / DN 11.47										
06/1991-01/2006		Elétrico	Alternador	F 000 LD1 439	B17-126DDWC3**	17,00	62,00	17,60	-	Lado da Polia
06/1991-01/2006		Elétrico	Alternador	1 900 905 274	62201DDU8C3E	12,00	32,00	14,00	-	Lado do Coletor (Traseiro)
SCANIA - DS 11.43 / DS 11.54 / DS 11.58 // DS 11.60 / DS 11.66										
06/1991-01/2006		Elétrico	Alternador	F 000 LD1 439	B17-126DDWC3**	17,00	62,00	17,60	-	Lado da Polia
06/1991-01/2006		Elétrico	Alternador	1 900 905 274	62201DDU8C3E	12,00	32,00	14,00	-	Lado do Coletor (Traseiro)
SCANIA - DS 11.67 / DS 11.68 / DS 11.69 / DS 11.92 / DS 14.41										
01/1994-01/2006		Elétrico	Alternador	F 000 LD1 439	B17-126DDWC3**	17,00	62,00	17,60	-	Lado da Polia
01/1994-01/2006		Elétrico	Alternador	1 900 905 274	62201DDU8C3E	12,00	32,00	14,00	-	Lado do Coletor (Traseiro)



01 Data de Fabricação	Motorização / Câmbio	Descrição		Número do Fabricante	NSK Número NSK	Dimensões (mm)			Qtde	Observações / Posição de Aplicação
		Grupo	Aplicação			d	D	B		
SCANIA - DS 14.47 / DS 14.48 / DS 14.50										
01/1994-01/2006		Elétrico	Alternador	F 000 LD1 439	B17-126DDWC3**	17,00	62,00	17,60	-	Lado da Polia
01/1994-01/2006		Elétrico	Alternador	1 900 905 274	62201DDU8C3E	12,00	32,00	14,00	-	Lado do Coletor (Traseiro)
SCANIA - DSC 11.45 / DSC 11.47 / DSC 11.50 / DSC 11.51										
06/1991-01/2006		Elétrico	Alternador	F 000 LD1 439	B17-126DDWC3**	17,00	62,00	17,60	-	Lado da Polia
SCANIA - DSC 14.45 / DSC 14.46 / DSC 14.47 / DSC 14.51										
06/1991-01/2006		Elétrico	Alternador	F 000 LD1 439	B17-126DDWC3**	17,00	62,00	17,60	-	Lado da Polia
SCANIA - DSI 11.42 / DSI 11.43										
06/1982-01/2006		Elétrico	Alternador	F 000 LD1 439	B17-126DDWC3**	17,00	62,00	17,60	-	Lado da Polia
06/1982-01/2006		Elétrico	Alternador	1 900 905 274	62201DDU8C3E	12,00	32,00	14,00	-	Lado do Coletor (Traseiro)
SCANIA - DSI 11.50 / DSI 11.51 / DSI 11.53 / DSI 11.54 / DSI 11.55										
06/1982-01/2006		Elétrico	Alternador	F 000 LD1 439	B17-126DDWC3**	17,00	62,00	17,60	-	Lado da Polia
06/1982-01/2006		Elétrico	Alternador	1 900 905 274	62201DDU8C3E	12,00	32,00	14,00	-	Lado do Coletor (Traseiro)
SCANIA - DSI 11.56 / DSI 11.57 / DSI 14.47										
06/1982-01/2006		Elétrico	Alternador	F 000 LD1 439	B17-126DDWC3**	17,00	62,00	17,60	-	Lado da Polia
06/1982-01/2006		Elétrico	Alternador	1 900 905 274	62201DDU8C3E	12,00	32,00	14,00	-	Lado do Coletor (Traseiro)
SCANIA - DSI 11.60										
06/1994-01/2006		Elétrico	Alternador	F 000 LD1 439	B17-126DDWC3**	17,00	62,00	17,60	-	Lado da Polia
06/1994-01/2006		Elétrico	Alternador	1 900 905 274	62201DDU8C3E	12,00	32,00	14,00	-	Lado do Coletor (Traseiro)
SCANIA - DSI 11.62										
11/1993-01/2006		Elétrico	Alternador	F 000 LD1 439	B17-126DDWC3**	17,00	62,00	17,60	-	Lado da Polia
11/1993-01/2006		Elétrico	Alternador	1 900 905 274	62201DDU8C3E	12,00	32,00	14,00	-	Lado do Coletor (Traseiro)
SCANIA - DSI 14.47 / DSI 14.48 / DSI 14.49 / DSI 14.50 / DSI 14.54 / DSI 14.64										
A partir de 06/1991		Elétrico	Alternador	1 900 905 274	62201DDU8C3E	12,00	32,00	14,00	-	Lado do Coletor (Traseiro)
SCANIA - F 112 HL										
05/1984-01/2006		Elétrico	Alternador	F 000 LD1 439	B17-126DDWC3**	17,00	62,00	17,60	-	Lado da Polia
05/1984-01/2006		Elétrico	Alternador	1 900 905 274	62201DDU8C3E	12,00	32,00	14,00	-	Lado do Coletor (Traseiro)
SCANIA - K 113 CL / K 113 TL										
-		Elétrico	Alternador	1 120 905 512	B17-102A-A-1T1X-01	17,00	47,00	14,00	-	Lado da Polia



01 Data de Fabricação	Motorização / Câmbio	Descrição		Número do Fabricante	NSK Número NSK	Dimensões (mm)			Qtde	Observações / Posição de Aplicação
		Grupo	Aplicação			d	D	B		
SCANIA - L 140 / 350 / 141 / 375										
A partir de 03/1975		Elétrico	Alternador	1 900 905 275	6201DDUC3	12,00	32,00	10,00	-	Lado do Coletor (Traseiro)
A partir de 03/1975		Elétrico	Alternador	F 000 LD1 439	B17-126DDWC3**	17,00	62,00	17,60	-	Lado da Polia
SCANIA - L 140 DS 14										
08/1975-08/1978		Elétrico	Alternador	F 000 LD1 439	B17-126DDWC3**	17,00	62,00	17,60	-	Lado da Polia
SCANIA - L 141										
06/1978-12/1981		Elétrico	Alternador	F 000 LD1 439	B17-126DDWC3**	17,00	62,00	17,60	-	Lado da Polia
06/1978-12/1981		Elétrico	Alternador	1 900 905 274	62201DDU8C3E	12,00	32,00	14,00	-	Lado do Coletor (Traseiro)
SCANIA - L 141 / R112 / 316 / 394 / T112 / T140										
A partir de 08/1981		Elétrico	Alternador	1 900 905 275	6201DDUC3	12,00	32,00	10,00	-	Lado do Coletor (Traseiro)
A partir de 08/1981		Elétrico	Alternador	F 000 LD1 439	B17-126DDWC3**	17,00	62,00	17,60	-	Lado da Polia
SCANIA - MOTORES INDUSTRIAIS DN11 / DS11 / DS14										
-		Elétrico	Alternador	1 900 905 275	6201DDUC3	12,00	32,00	10,00	-	Lado do Coletor (Traseiro)
SCANIA - MOTORES MARITIMOS DN11 / DS11 / DS14										
-		Elétrico	Alternador	1 900 905 275	6201DDUC3	12,00	32,00	10,00	-	Lado do Coletor (Traseiro)
-		Elétrico	Alternador	F 000 LD1 439	B17-126DDWC3**	17,00	62,00	17,60	-	Lado da Polia
SCANIA - R 113										
11/1992-01/2006		Elétrico	Alternador	F 000 LD1 439	B17-126DDWC3**	17,00	62,00	17,60	-	Lado da Polia
SCANIA - R 142 / T 142										
08/1981-01/2006		Elétrico	Alternador	F 000 LD1 439	B17-126DDWC3**	17,00	62,00	17,60	-	Lado da Polia
08/1981-01/2006		Elétrico	Alternador	1 900 905 274	62201DDU8C3E	12,00	32,00	14,00	-	Lado do Coletor (Traseiro)
SCANIA - R 143A/450										
09/1991-01/2006		Elétrico	Alternador	F 000 LD1 439	B17-126DDWC3**	17,00	62,00	17,60	-	Lado da Polia
09/1991-01/2006		Elétrico	Alternador	1 900 905 274	62201DDU8C3E	12,00	32,00	14,00	-	Lado do Coletor (Traseiro)
SCANIA - T 112 DS 11										
01/1981-01/2006		Elétrico	Alternador	F 000 LD1 439	B17-126DDWC3**	17,00	62,00	17,60	-	Lado da Polia
01/1981-01/2006		Elétrico	Alternador	1 900 905 274	62201DDU8C3E	12,00	32,00	14,00	-	Lado do Coletor (Traseiro)
SCANIA - T 113										
09/1991-01/2006		Elétrico	Alternador	F 000 LD1 439	B17-126DDWC3**	17,00	62,00	17,60	-	Lado da Polia



01 Data de Fabricação	Motorização / Câmbio	Descrição		Número do Fabricante	NSK Número NSK	Dimensões (mm)			Qtde	Observações / Posição de Aplicação
		Grupo	Aplicação			d	D	B		
SLC - 6200 / 6200 TURBO										
A partir de 07/1982		Elétrico	Alternador	F 000 LD1 439	B17-126DDWC3**	17,00	62,00	17,60	-	Lado da Polia
A partir de 07/1982		Elétrico	Alternador	1 900 905 274	62201DDU8C3E	12,00	32,00	14,00	-	Lado do Coletor (Traseiro)
SLC - 7200 TURBO / 7700 TURBO										
A partir de 02/1984		Elétrico	Alternador	F 000 LD1 439	B17-126DDWC3**	17,00	62,00	17,60	-	Lado da Polia
A partir de 02/1984		Elétrico	Alternador	1 900 905 274	62201DDU8C3E	12,00	32,00	14,00	-	Lado do Coletor (Traseiro)
TOYOTA - COROLLA										
-	1.6 / 1.8	Elétrico	Alternador	F00M 990 402	EP6003T1XDDU8CG-01	17,00	35,00	10,00	-	Lado do Coletor (Traseiro)
TOYOTA - DIVERSOS MODELOS										
-		Elétrico	Alternador	-	6200DDUC3	10,00	30,00	9,00	-	Lado do Coletor (Traseiro)
-		Elétrico	Alternador	-	6203DDUC3	17,00	40,00	12,00	-	Lado da Polia
-		Elétrico	Alternador	-	6202DDU	15,00	35,00	11,00	-	
-		Elétrico	Alternador	F 00M 990 415	B17-102A-A-1T1X-01	17,00	47,00	14,00	-	Lado Polia
-		Elétrico	Alternador	F00M 990 402	EP6003T1XDDU8CG-01	17,00	35,00	10,00	-	Lado do Coletor (Traseiro)
TOYOTA - YARIS										
A partir de 01/2005	1.0 / 1.3 / 1.4D	Elétrico	Alternador	F00M 990 402	EP6003T1XDDU8CG-01	17,00	35,00	10,00	-	Lado do Coletor (Traseiro)
TX 1600 D 229-3										
09/1983-09/1995		Elétrico	Alternador	1 900 905 376	6303DDUC3	17,00	47,00	14,00	-	Lado da Polia
09/1983-09/1995		Elétrico	Alternador	1 900 905 274	62201DDU8C3E	12,00	32,00	14,00	-	Lado do Coletor (Traseiro)
VALMET - 110 ID / 118 D / 118-4 PID										
A partir de 1974		Elétrico	Alternador	1 900 905 275	6201DDUC3	12,00	32,00	10,00	-	Lado do Coletor (Traseiro)
A partir de 1974		Elétrico	Alternador	1 900 905 376	6303DDUC3	17,00	47,00	14,00	-	Lado da Polia
A partir de 1974		Elétrico	Alternador	1 900 905 274	62201DDU8C3E	12,00	32,00	14,00	-	Lado do Coletor (Traseiro)
VALMET - 1180										
A partir de 08/1990		Elétrico	Alternador	F 000 LD1 439	B17-126DDWC3**	17,00	62,00	17,60	-	Lado da Polia
A partir de 08/1990		Elétrico	Alternador	1 900 905 376	6303DDUC3	17,00	47,00	14,00	-	Lado da Polia
VALMET - 1180 S / 985 S / 1680 S										
A partir de 07/1993		Elétrico	Alternador	1 900 905 275	6201DDUC3	12,00	32,00	10,00	-	Lado do Coletor (Traseiro)
A partir de 07/1993		Elétrico	Alternador	1 900 905 376	6303DDUC3	17,00	47,00	14,00	-	Lado da Polia
A partir de 07/1993		Elétrico	Alternador	1 900 905 271	6203DDUC3	17,00	40,00	12,00	-	Lado da Polia



01 Data de Fabricação	Motorização / Câmbio	Descrição		Número do Fabricante	NSK Número NSK	Dimensões (mm)			Qtde	Observações / Posição de Aplicação
		Grupo	Aplicação			d	D	B		
VALMET - 118-4 D / 118-4 PID / 128 D / 128 4X4 D / 128 4X4 PID										
A partir de 1980		Elétrico	Alternador	1 900 905 275	6201DDUC3	12,00	32,00	10,00	-	Lado do Coletor (Traseiro)
A partir de 1980		Elétrico	Alternador	1 900 905 376	6303DDUC3	17,00	47,00	14,00	-	Lado da Polia
A partir de 1980		Elétrico	Alternador	1 900 905 274	62201DDU8C3E	12,00	32,00	14,00	-	Lado do Coletor (Traseiro)
VALMET - 1280 D / 12804X4 D / 980 4X4 TD / 985 D / 985 4X4										
A partir de 12/1990		Elétrico	Alternador	1 900 905 274	62201DDU8C3E	12,00	32,00	14,00	-	Lado do Coletor (Traseiro)
VALMET - 1280 E / 1280 4X4 D										
A partir de 08/1990		Elétrico	Alternador	1 900 905 376	6303DDUC3	17,00	47,00	14,00	-	Lado da Polia
VALMET - 138 TURBO TD / 138-4 TURBO TD / 148 4X4 TD / 148 TURBO TD										
A partir de 1980		Elétrico	Alternador	1 900 905 275	6201DDUC3	12,00	32,00	10,00	-	Lado do Coletor (Traseiro)
A partir de 1980		Elétrico	Alternador	1 900 905 376	6303DDUC3	17,00	47,00	14,00	-	Lado da Polia
A partir de 1980		Elétrico	Alternador	1 900 905 274	62201DDU8C3E	12,00	32,00	14,00	-	Lado do Coletor (Traseiro)
VALMET - 1580 TD / 1780 D										
A partir de 08/1990		Elétrico	Alternador	1 900 905 274	62201DDU8C3E	12,00	32,00	14,00	-	Lado do Coletor (Traseiro)
VALMET - 1680 S / 985 S										
A partir de 07/1993		Elétrico	Alternador	1 900 905 271	6203DDUC3	17,00	40,00	12,00	-	Lado da Polia
VALMET - 1880 S / 885 S / 1380 S										
A partir de 1994		Elétrico	Alternador	1 900 905 275	6201DDUC3	12,00	32,00	10,00	-	Lado do Coletor (Traseiro)
A partir de 1994		Elétrico	Alternador	1 900 905 271	6203DDUC3	17,00	40,00	12,00	-	Lado da Polia
A partir de 1994		Elétrico	Alternador	1 900 905 376	6303DDUC3	17,00	47,00	14,00	-	Lado da Polia
VALMET - 62 ID / 65 ID / 68 D / 38 CAFEIRO / 68 ESPECIAL D										
12/1973-05/1981		Elétrico	Alternador	1 900 905 275	6201DDUC3	12,00	32,00	10,00	-	Lado do Coletor (Traseiro)
12/1973-05/1981		Elétrico	Alternador	1 900 905 376	6303DDUC3	17,00	47,00	14,00	-	Lado da Polia
VALMET - 68 / 68 CAFEIRO E ESPECIAL D 229-3VS										
A partir de 06/1981		Elétrico	Alternador	1 900 905 376	6303DDUC3	17,00	47,00	14,00	-	Lado da Polia
A partir de 06/1981		Elétrico	Alternador	1 900 905 274	62201DDU8C3E	12,00	32,00	14,00	-	Lado do Coletor (Traseiro)
VALMET - 685 D / 785 D / 880 D 4X4										
A partir de 08/1992		Elétrico	Alternador	1 900 905 376	6303DDUC3	17,00	47,00	14,00	-	Lado da Polia



01 Data de Fabricação	Motorização / Câmbio	Descrição		Número do Fabricante	NSK Número NSK	Dimensões (mm)			Qtde	Observações / Posição de Aplicação
		Grupo	Aplicação			d	D	B		
VALMET - 78 S / 78 VE D 229-4										
A partir de 01/1985		Elétrico	Alternador	1 900 905 376	6303DDUC3	17,00	47,00	14,00	-	Lado da Polia
A partir de 01/1985		Elétrico	Alternador	1 900 905 274	62201DDU8C3E	12,00	32,00	14,00	-	Lado do Coletor (Traseiro)
VALMET - 78 S D / 85 ID / 88										
12/1973-05/1981		Elétrico	Alternador	1 900 905 275	6201DDUC3	12,00	32,00	10,00	-	Lado do Coletor (Traseiro)
12/1973-05/1981		Elétrico	Alternador	1 900 905 376	6303DDUC3	17,00	47,00	14,00	-	Lado da Polia
VALMET - 880 D / 880 4X4 D										
A partir de 1986		Elétrico	Alternador	1 900 905 275	6201DDUC3	12,00	32,00	10,00	-	Lado do Coletor (Traseiro)
A partir de 1986		Elétrico	Alternador	1 900 905 376	6303DDUC3	17,00	47,00	14,00	-	Lado da Polia
VALMET - 885 S VALMET-420D E 4X4										
A partir de 1994		Elétrico	Alternador	1 900 905 275	6201DDUC3	12,00	32,00	10,00	-	Lado do Coletor (Traseiro)
A partir de 1994		Elétrico	Alternador	1 900 905 376	6303DDUC3	17,00	47,00	14,00	-	Lado da Polia
VALMET - 980 4X4 TURBO D / 985 TD										
A partir de 02/1986		Elétrico	Alternador	1 900 905 376	6303DDUC3	17,00	47,00	14,00	-	Lado da Polia
VALTRA - 685 C D 229 EVA / 685 F D 229 EVA / 785 C / 785 F / 785 D										
A partir de 10/2001		Elétrico	Alternador	1 900 905 376	6303DDUC3	17,00	47,00	14,00	-	Lado da Polia
A partir de 10/2001		Elétrico	Alternador	1 900 905 274	62201DDU8C3E	12,00	32,00	14,00	-	Lado do Coletor (Traseiro)
VALTRA / VALMET - DIVERSOS MODELOS										
-		Elétrico	Alternador	LA1205	6303DDUC3	17,00	47,00	14,00	-	Lado da Polia
-		Elétrico	Alternador	-	6304UC3	20,00	52,00	15,00	-	Lado da Polia
-		Elétrico	Alternador	-	6201DDUC3	12,00	32,00	10,00	-	Lado do Coletor (Traseiro)
-		Elétrico	Alternador	-	6303ZZ	17,00	47,00	14,00	-	Lado da Polia
-		Elétrico	Alternador	-	6202ZZ	15,00	35,00	11,00	-	Lado Dianteiro e Traseiro
-		Elétrico	Alternador	-	6203ZZ	17,00	40,00	12,00	-	Lado do Coletor (Traseiro)
-		Elétrico	Alternador	F00M 990 402	6003U	17,00	35,00	10,00	-	Lado do Coletor (Traseiro)
-		Elétrico	Alternador	F 00M 990 420	B17-102A-A-1T1X-01	17,00	47,00	14,00	-	Lado da Polia
VOLKSWAGEN - BRASILIA 1.3 / 1.6										
10/1973-12/1981		Elétrico	Alternador	9 101 082 215	6202DDUC3	15,00	35,00	11,00	-	Lado do Coletor (Traseiro)
VOLKSWAGEN - CARGO C 2630										
A partir de 06/1997		Elétrico	Alternador	F 000 LD1 439	B17-126DDWC3**	17,00	62,00	17,60	-	Lado da Polia



01 Data de Fabricação	Motorização / Câmbio	Descrição		Número do Fabricante	NSK Número NSK	Dimensões (mm)			Qtde	Observações / Posição de Aplicação
		Grupo	Aplicação			d	D	B		
VOLKSWAGEN - DIVERSOS MODELOS										
-		Elétrico	Alternador	2994207	6201DDUC3	12,00	32,00	10,00	-	Lado do Coletor (Traseiro)
-		Elétrico	Alternador	-	6202DDUC3	15,00	35,00	11,00	-	Lado Dianteiro e Traseiro
-		Elétrico	Alternador	1 900 905 271	6203DDUC3	17,00	40,00	12,00	-	Lado da Polia
-		Elétrico	Alternador	-	6202ZZ	15,00	35,00	11,00	-	Lado da Polia
-		Elétrico	Alternador	2994206	6203DDUC3	17,00	40,00	12,00	-	Lado da Polia
-		Elétrico	Alternador	620528	6204DDUC3	20,00	47,00	14,00	-	Lado da Polia
-		Elétrico	Alternador	2994254	6200DDUC3	10,00	30,00	9,00	-	Lado do Coletor (Traseiro)
-		Elétrico	Alternador	9 902 455 003	6306DDUC3	30,00	72,00	19,00	-	Lado da Polia
-		Elétrico	Alternador	F 00M 990 414 / F 00M 990 421	B17-102A-A-1T1X-01	17,00	47,00	14,00	-	Lado da Polia
-		Elétrico	Alternador	9 101 082 215	6202DDUC3	15,00	35,00	11,00	-	Lado do Coletor (Traseiro)
-		Elétrico	Alternador	1 900 905 274	62201DDU8C3E	12,00	32,00	14,00	-	Lado do Coletor (Traseiro)
-		Elétrico	Alternador	F00M 990 402	6003U	17,00	35,00	10,00	-	Lado do Coletor (Traseiro)
VOLKSWAGEN - FUSCA 1.6 / FUSCA 1600										
01/1974-06/1996		Elétrico	Alternador	9 101 082 215	6202DDUC3	15,00	35,00	11,00	-	Lado do Coletor (Traseiro)
VOLKSWAGEN - GOL										
-	2º Geração	Elétrico	Alternador	1 120 905 012	B17-99T1XDDG8CM	17,00	52,00	17,00	-	Lado do Coletor (Traseiro)
VOLKSWAGEN - GOL 1.3 / GOL 1.6										
05/1980-08/1984		Elétrico	Alternador	9 101 082 215	6202DDUC3	15,00	35,00	11,00	-	Lado do Coletor (Traseiro)
VOLKSWAGEN - KOMBI 1.6 / KOMBI 1.6D / 1.6I										
A partir de 08/1997		Elétrico	Alternador	1 900 905 271	6203DDUC3	17,00	40,00	12,00	-	Lado da Polia
A partir de 08/1997		Elétrico	Alternador	9 101 082 215	6202DDUC3	15,00	35,00	11,00	-	Lado do Coletor (Traseiro)
VOLKSWAGEN - L 80										
08/1996-10/1997		Elétrico	Alternador	F 000 LD1 439	B17-126DDWC3**	17,00	62,00	17,60	-	Lado da Polia
VOLKSWAGEN - NKW MWM / CUMMINS										
-		Elétrico	Alternador	1 900 905 274	62201DDU8C3E	12,00	32,00	14,00	-	Lado do Coletor (Traseiro)
VOLKSWAGEN - SAVEIRO 1.3 / SAVEIRO 1.6										
05/1980-08/1984		Elétrico	Alternador	9 101 082 215	6202DDUC3	15,00	35,00	11,00	-	Lado do Coletor (Traseiro)



01 Data de Fabricação	Motorização / Câmbio	Descrição		Número do Fabricante	NSK Número NSK	Dimensões (mm)			Qtde	Observações / Posição de Aplicação
		Grupo	Aplicação			d	D	B		
VOLKSWAGEN - TRANSPORTER										
01/1984-11/1989		Elétrico	Alternador	1 900 905 271	6203DDUC3	17,00	40,00	12,00	-	Lado da Polia
01/1984-11/1989		Elétrico	Alternador	9 101 082 215	6202DDUC3	15,00	35,00	11,00	-	Lado do Coletor (Traseiro)
VOLKSWAGEN - TRANSPORTER 1600										
05/1979-07/1989		Elétrico	Alternador	9 101 082 215	6202DDUC3	15,00	35,00	11,00	-	Lado do Coletor (Traseiro)
VOLKSWAGEN - TRANSPORTER DIESEL										
10/1981-10/1989		Elétrico	Alternador	1 900 905 271	6203DDUC3	17,00	40,00	12,00	-	Lado da Polia
10/1981-10/1989		Elétrico	Alternador	9 101 082 215	6202DDUC3	15,00	35,00	11,00	-	Lado do Coletor (Traseiro)
VOLKSWAGEN - VAN										
A partir de 11/1998	1.6 Mi	Elétrico	Alternador	1 120 905 523	6203DDUC3	17,00	40,00	12,00	-	Lado da Polia
VOLKSWAGEN - VW 12.140 / VW 170										
06/1997-02/2000		Elétrico	Alternador	F 000 LD1 439	B17-126DDWC3**	17,00	62,00	17,60	-	Lado da Polia
06/1997-02/2000		Elétrico	Alternador	1 900 905 274	62201DDU8C3E	12,00	32,00	14,00	-	Lado do Coletor (Traseiro)
VOLKSWAGEN - VW 12.180										
06/1999-02/2000		Elétrico	Alternador	F 000 LD1 439	B17-126DDWC3**	17,00	62,00	17,60	-	Lado da Polia
06/1999-02/2000		Elétrico	Alternador	1 900 905 274	62201DDU8C3E	12,00	32,00	14,00	-	Lado do Coletor (Traseiro)
VOLKSWAGEN - VW 13.150										
A partir de 01/2000		Elétrico	Alternador	F 000 LD1 439	B17-126DDWC3**	17,00	62,00	17,60	-	Lado da Polia
A partir de 01/2000		Elétrico	Alternador	1 900 905 274	62201DDU8C3E	12,00	32,00	14,00	-	Lado do Coletor (Traseiro)
VOLKSWAGEN - VW 13.170										
03/2000-10/2001		Elétrico	Alternador	F 000 LD1 439	B17-126DDWC3**	17,00	62,00	17,60	-	Lado da Polia
03/2000-10/2001		Elétrico	Alternador	1 900 905 274	62201DDU8C3E	12,00	32,00	14,00	-	Lado do Coletor (Traseiro)
VOLKSWAGEN - VW 13.180										
A partir de 03/2000		Elétrico	Alternador	F 000 LD1 439	B17-126DDWC3**	17,00	62,00	17,60	-	Lado da Polia
A partir de 03/2000		Elétrico	Alternador	1 900 905 274	62201DDU8C3E	12,00	32,00	14,00	-	Lado do Coletor (Traseiro)
VOLKSWAGEN - VW 13.190										
A partir de 10/2001		Elétrico	Alternador	F 000 LD1 439	B17-126DDWC3**	17,00	62,00	17,60	-	Lado da Polia
A partir de 10/2001		Elétrico	Alternador	1 900 905 274	62201DDU8C3E	12,00	32,00	14,00	-	Lado do Coletor (Traseiro)



01 Data de Fabricação	Motorização / Câmbio	Descrição		Número do Fabricante	NSK Número NSK	Dimensões (mm)			Qtde	Observações / Posição de Aplicação
		Grupo	Aplicação			d	D	B		
VOLKSWAGEN - VW 14.150 / VW 14.170 BT / VW 14.180 / VW 14.220										
06/1988-02/2000		Elétrico	Alternador	F 000 LD1 439	B17-126DDWC3**	17,00	62,00	17,60	-	Lado da Polia
06/1988-02/2000		Elétrico	Alternador	1 900 905 274	62201DDU8C3E	12,00	32,00	14,00	-	Lado do Coletor (Traseiro)
VOLKSWAGEN - VW 15.170 / VW 15.180										
03/2000-10/2001		Elétrico	Alternador	F 000 LD1 439	B17-126DDWC3**	17,00	62,00	17,60	-	Lado da Polia
03/2000-10/2001		Elétrico	Alternador	1 900 905 274	62201DDU8C3E	12,00	32,00	14,00	-	Lado do Coletor (Traseiro)
VOLKSWAGEN - VW 15.190										
A partir de 11/2001		Elétrico	Alternador	F 000 LD1 439	B17-126DDWC3**	17,00	62,00	17,60	-	Lado da Polia
A partir de 11/2001		Elétrico	Alternador	1 900 905 274	62201DDU8C3E	12,00	32,00	14,00	-	Lado do Coletor (Traseiro)
VOLKSWAGEN - VW 16.200 / VW 16.210 / VW 16.220										
02/1988-02/2000		Elétrico	Alternador	F 000 LD1 439	B17-126DDWC3**	17,00	62,00	17,60	-	Lado da Polia
02/1988-02/2000		Elétrico	Alternador	1 900 905 274	62201DDU8C3E	12,00	32,00	14,00	-	Lado do Coletor (Traseiro)
VOLKSWAGEN - VW 17.210 / VW 17.210 OD										
A partir de 01/2000		Elétrico	Alternador	F 000 LD1 439	B17-126DDWC3**	17,00	62,00	17,60	-	Lado da Polia
A partir de 01/2000		Elétrico	Alternador	1 900 905 274	62201DDU8C3E	12,00	32,00	14,00	-	Lado do Coletor (Traseiro)
VOLKSWAGEN - VW 17.220										
A partir de 01/2000		Elétrico	Alternador	1 900 905 274	62201DDU8C3E	12,00	32,00	14,00	-	Lado do Coletor (Traseiro)
01/2000-10/2001		Elétrico	Alternador	1 900 905 274	62201DDU8C3E	12,00	32,00	14,00	-	Lado do Coletor (Traseiro)
VOLKSWAGEN - VW 17.310										
A partir de 11/2001		Elétrico	Alternador	1 900 905 274	62201DDU8C3E	12,00	32,00	14,00	-	Lado do Coletor (Traseiro)
-		Elétrico	Alternador	1 900 905 274	62201DDU8C3E	12,00	32,00	14,00	-	Lado do Coletor (Traseiro)
VOLKSWAGEN - VW 23.210										
-		Elétrico	Alternador	1 900 905 274	62201DDU8C3E	12,00	32,00	14,00	-	Lado do Coletor (Traseiro)
VOLKSWAGEN - VW 26.220 / VW 26.260										
A partir de 11/2001		Elétrico	Alternador	F 000 LD1 439	B17-126DDWC3**	17,00	62,00	17,60	-	Lado da Polia
A partir de 11/2001		Elétrico	Alternador	1 900 905 274	62201DDU8C3E	12,00	32,00	14,00	-	Lado do Coletor (Traseiro)
VOLKSWAGEN - VW 31.260										
A partir de 02/2005		Elétrico	Alternador	F 000 LD1 439	B17-126DDWC3**	17,00	62,00	17,60	-	Lado da Polia
A partir de 01/2005		Elétrico	Alternador	F 000 LD1 439	B17-126DDWC3**	17,00	62,00	17,60	-	Lado da Polia



01 Data de Fabricação	Motorização / Câmbio	Descrição		Número do Fabricante	NSK Número NSK	Dimensões (mm)			Qtde	Observações / Posição de Aplicação
		Grupo	Aplicação			d	D	B		
VOLKSWAGEN - VW 35.300										
A partir de 04/1991		Elétrico	Alternador	F 000 LD1 439	B17-126DDWC3**	17,00	62,00	17,60	-	Lado da Polia
VOLKSWAGEN - VW 40.300										
07/1995-02/2000		Elétrico	Alternador	F 000 LD1 439	B17-126DDWC3**	17,00	62,00	17,60	-	Lado da Polia
VOLKSWAGEN - VW 7.100										
03/1994-02/2002		Elétrico	Alternador	F 000 LD1 439	B17-126DDWC3**	17,00	62,00	17,60	-	Lado da Polia
03/1994-02/2002		Elétrico	Alternador	1 900 905 274	62201DDU8C3E	12,00	32,00	14,00	-	Lado do Coletor (Traseiro)
VOLKSWAGEN - VW 7.120										
A partir de 03/2002		Elétrico	Alternador	F 000 LD1 439	B17-126DDWC3**	17,00	62,00	17,60	-	Lado da Polia
VOLKSWAGEN - VW 8.100										
03/1997-02/2000		Elétrico	Alternador	F 000 LD1 439	B17-126DDWC3**	17,00	62,00	17,60	-	Lado da Polia
03/1997-02/2000		Elétrico	Alternador	1 900 905 274	62201DDU8C3E	12,00	32,00	14,00	-	Lado do Coletor (Traseiro)
VOLKSWAGEN - VW 8.120										
A partir de 01/2000		Elétrico	Alternador	F 000 LD1 439	B17-126DDWC3**	17,00	62,00	17,60	-	Lado da Polia
A partir de 01/2000		Elétrico	Alternador	1 900 905 274	62201DDU8C3E	12,00	32,00	14,00	-	Lado do Coletor (Traseiro)
VOLKSWAGEN - VW 8.140										
03/1994-02/2000		Elétrico	Alternador	F 000 LD1 439	B17-126DDWC3**	17,00	62,00	17,60	-	Lado da Polia
03/1994-02/2000		Elétrico	Alternador	1 900 905 274	62201DDU8C3E	12,00	32,00	14,00	-	Lado do Coletor (Traseiro)
VOLKSWAGEN - VW 8.150										
A partir de 01/2000		Elétrico	Alternador	F 000 LD1 439	B17-126DDWC3**	17,00	62,00	17,60	-	Lado da Polia
A partir de 01/2000		Elétrico	Alternador	1 900 905 274	62201DDU8C3E	12,00	32,00	14,00	-	Lado do Coletor (Traseiro)
VOLKSWAGEN - VW 9.150										
A partir de 01/2000		Elétrico	Alternador	F 000 LD1 439	B17-126DDWC3**	17,00	62,00	17,60	-	Lado da Polia
VOLVO - B 10M										
01/1987-06/2000		Elétrico	Alternador	1 900 905 376	6303DDUC3	17,00	47,00	14,00	-	Lado da Polia
01/1987-06/2000		Elétrico	Alternador	1 900 905 274	62201DDU8C3E	12,00	32,00	14,00	-	Lado do Coletor (Traseiro)
VOLVO - B 12										
A partir de 03/1994		Elétrico	Alternador	1 900 905 376	6303DDUC3	17,00	47,00	14,00	-	Lado da Polia
A partir de 03/1994		Elétrico	Alternador	1 900 905 274	62201DDU8C3E	12,00	32,00	14,00	-	Lado do Coletor (Traseiro)



01 Data de Fabricação	Motorização / Câmbio	Descrição		Número do Fabricante	NSK Número NSK	Dimensões (mm)			Qtde	Observações / Posição de Aplicação
		Grupo	Aplicação			d	D	B		
VOLVO - B 12 / B 12B										
A partir de 01/1990		Elétrico	Alternador	1 120 905 512	B17-102A-A-1T1X-01	17,00	47,00	14,00	-	Lado da Polia
VOLVO - B 58 E										
09/1979-12/1998		Elétrico	Alternador	1 900 905 274	62201DDU8C3E	12,00	32,00	14,00	-	Lado do Coletor (Traseiro)
VOLVO - B 58 E / N10										
A partir de 09/1979		Elétrico	Alternador	1 900 905 376	6303DDUC3	17,00	47,00	14,00	-	Lado da Polia
VOLVO - B 7R										
A partir de 06/1997		Elétrico	Alternador	1 900 905 376	6303DDUC3	17,00	47,00	14,00	-	Lado da Polia
A partir de 06/1997		Elétrico	Alternador	1 120 905 512	B17-102A-A-1T1X-01	17,00	47,00	14,00	-	Lado da Polia
A partir de 06/1997		Elétrico	Alternador	1 900 905 274	62201DDU8C3E	12,00	32,00	14,00	-	Lado do Coletor (Traseiro)
VOLVO - DIVERSOS MODELOS										
-		Elétrico	Alternador	-	VVV	17,00	52,00	21,00	-	Lado do Coletor (Traseiro)
-		Elétrico	Alternador	1 120 905 103	EP5-B17-127T1X	17,00	62,00	20,00	-	Lado da Polia
-		Elétrico	Alternador	183486	6303DDUC3	17,00	47,00	14,00	-	Lado da Polia
-		Elétrico	Alternador	6601148	N306ET	30,00	72,00	19,00	-	Lado da Polia
-		Elétrico	Alternador	183379	6201DDUC3	12,00	32,00	10,00	-	Lado do Coletor (Traseiro)
-		Elétrico	Alternador	181786	6205DUC3	25,00	52,00	15,00	-	Lado do Coletor (Traseiro)
-		Elétrico	Alternador	244328	62201DDU8C3E	12,00	32,00	14,00	-	Lado do Coletor (Traseiro)
VOLVO - FH 12										
-		Elétrico	Alternador	1 120 905 512	B17-102A-A-1T1X-01	17,00	47,00	14,00	-	Lado da Polia
VOLVO - FL 611 / FL 614 / FL 617										
01/1990-11/1994		Elétrico	Alternador	1 120 905 512	B17-102A-A-1T1X-01	17,00	47,00	14,00	-	Lado da Polia
VOLVO - N 10										
07/1980-07/1995		Elétrico	Alternador	1 900 905 376	6303DDUC3	17,00	47,00	14,00	-	Lado da Polia
07/1980-07/1995		Elétrico	Alternador	1 900 905 274	62201DDU8C3E	12,00	32,00	14,00	-	Lado do Coletor (Traseiro)
VOLVO - N 10 / B 58E										
A partir de 09/1979		Elétrico	Alternador	1 900 905 275	6201DDUC3	12,00	32,00	10,00	-	Lado do Coletor (Traseiro)
VOLVO - N 10 280										
06/1989-11/1998		Elétrico	Alternador	1 900 905 376	6303DDUC3	17,00	47,00	14,00	-	Lado da Polia



01 Data de Fabricação	Motorização / Câmbio	Descrição		Número do Fabricante	NSK Número NSK	Dimensões (mm)			Qtde	Observações / Posição de Aplicação
		Grupo	Aplicação			d	D	B		
VOLVO - N 10 300										
06/1989-11/1998		Elétrico	Alternador	1 900 905 376	6303DDUC3	17,00	47,00	14,00	-	Lado da Polia
VOLVO - N 10 310										
12/1992-11/1998		Elétrico	Alternador	1 900 905 376	6303DDUC3	17,00	47,00	14,00	-	Lado da Polia
VOLVO - N 10 340										
06/1989-11/1998		Elétrico	Alternador	1 900 905 376	6303DDUC3	17,00	47,00	14,00	-	Lado da Polia
06/1989-11/1998		Elétrico	Alternador	1 900 905 274	62201DDU8C3E	12,00	32,00	14,00	-	Lado do Coletor (Traseiro)
VOLVO - N 12										
A partir de 01/1990		Elétrico	Alternador	1 120 905 512	B17-102A-A-1T1X-01	17,00	47,00	14,00	-	Lado da Polia
A partir de 01/1990		Elétrico	Alternador	1 900 905 376	6303DDUC3	17,00	47,00	14,00	-	Lado da Polia
A partir de 01/1990		Elétrico	Alternador	1 900 905 274	62201DDU8C3E	12,00	32,00	14,00	-	Lado do Coletor (Traseiro)
VOLVO - NL 12 360										
A partir de 01/1996		Elétrico	Alternador	1 900 905 376	6303DDUC3	17,00	47,00	14,00	-	Lado da Polia
A partir de 01/1996		Elétrico	Alternador	1 120 905 512	B17-102A-A-1T1X-01	17,00	47,00	14,00	-	Lado da Polia
A partir de 01/1996		Elétrico	Alternador	1 900 905 274	62201DDU8C3E	12,00	32,00	14,00	-	Lado do Coletor (Traseiro)
VOLVO - NL 12 380										
10/1989-11/1998		Elétrico	Alternador	1 900 905 376	6303DDUC3	17,00	47,00	14,00	-	Lado da Polia
VOLVO - NL 12 400										
06/1989-11/1998		Elétrico	Alternador	1 900 905 376	6303DDUC3	17,00	47,00	14,00	-	Lado da Polia
06/1989-11/1998		Elétrico	Alternador	1 900 905 274	62201DDU8C3E	12,00	32,00	14,00	-	Lado do Coletor (Traseiro)
VOLVO - NL 12 410										
A partir de 01/1996		Elétrico	Alternador	1 120 905 512	B17-102A-A-1T1X-01	17,00	47,00	14,00	-	Lado da Polia
A partir de 01/1996		Elétrico	Alternador	1 900 905 376	6303DDUC3	17,00	47,00	14,00	-	Lado da Polia
A partir de 01/1996		Elétrico	Alternador	1 900 905 274	62201DDU8C3E	12,00	32,00	14,00	-	Lado do Coletor (Traseiro)
VOLVO - VME L 30										
A partir de 01/1987		Elétrico	Alternador	1 900 905 274	62201DDU8C3E	12,00	32,00	14,00	-	Lado do Coletor (Traseiro)



	01 Data de Fabricação	Motorização / Câmbio	Descrição		Número do Fabricante	NSK Número NSK	Dimensões (mm)			Qtde	Observações / Posição de Aplicação
			Grupo	Aplicação			d	D	B		
BOSCH	YANMAR - 1050.D / 1050.D 4X4 BTD										
	06/1988-06/2003		Elétrico	Alternador	1 900 905 275	6201DDUC3	12,00	32,00	10,00	-	Lado do Coletor (Traseiro)
	06/1988-06/2003		Elétrico	Alternador	1 900 905 376	6303DDUC3	17,00	47,00	14,00	-	Lado da Polia
	A partir de 09/1984		Elétrico	Alternador	1 900 905 376	6303DDUC3	17,00	47,00	14,00	-	Lado da Polia
	YANMAR - BT 22 / BT 33										
	A partir de 1980		Elétrico	Alternador	1 900 905 275	6201DDUC3	12,00	32,00	10,00	-	Lado do Coletor (Traseiro)
	A partir de 1980		Elétrico	Alternador	1 900 905 376	6303DDUC3	17,00	47,00	14,00	-	Lado da Polia
	YANMAR - BTD 22 / BTD 33										
	A partir de 09/1984		Elétrico	Alternador	1 900 905 275	6201DDUC3	12,00	32,00	10,00	-	Lado do Coletor (Traseiro)
A partir de 09/1984		Elétrico	Alternador	1 900 905 376	6303DDUC3	17,00	47,00	14,00	-	Lado da Polia	
CUMMINS	FORD - CARGO 1117 / 1215 / 1317 / 1317 / 1415 / 1517 / 1615 / 1617 / 2217 / 1218 / 141										
	-		Motor	Volante do motor	3.970.501	6206DDU	30,00	62,00	16,00	-	
	-		Suporte do ventilador	Suporte do ventilador	3910739	BD35-12AT12DDU8	35,00	64,00	37,00	-	
	VW - 12170 / 14150 / 14170 / 15170 / 16170 / 12180 / 14200 / 15180 / 16180 / 16200 / 17210 / 14220 / 16220 / 17220										
	-		Suporte do ventilador	Suporte do ventilador	3910739	BD35-12AT12DDU8	35,00	64,00	37,00	-	
DELCO	VW - 26220 / 16300 / 17220 / 17300 / 18310 / 24250 / 26300 / 35300 / 40300 / 35300H										
	-		Motor	Volante do motor	3.970.501	6206DDU	30,00	62,00	16,00	-	
	DIVERSOS MODELOS										
-		Elétrico	Motor de partida	9440924	608DDMC3	8,00	22,00	7,00	-		
FORD - DIVERSOS MODELOS											
-		Elétrico	Alternador	10474532	6000DDUC3	10,00	26,00	8,00	-		
GM - CORSA											
-		Elétrico	Alternador	-	6000DDU	10,00	26,00	8,00	-		
GM - KADETT											
-		Elétrico	Alternador	-	6000DDU	10,00	26,00	8,00	-		
GM - MONZA											
-		Elétrico	Alternador	-	6000DDU	10,00	26,00	8,00	-		



01 Data de Fabricação	Motorização / Câmbio	Descrição		Número do Fabricante	NSK Número NSK	Dimensões (mm)			Qtde	Observações / Posição de Aplicação
		Grupo	Aplicação			d	D	B		
DIVERSOS MODELOS										
-		Elétrico	Compressor do Ar condicionado		40BD45T12	40,00	57,00	24,00	-	
-		Elétrico	Motor de partida	9491000570	6200DDUC3	10,00	30,00	9,00	-	
-		Elétrico	Motor de partida	9491000240	6004DDUC3	20,00	42,00	12,00	-	
-		Elétrico	Motor de partida	9491001930	6003DDUC3	17,00	35,00	10,00	-	
-		Elétrico	Motor de partida	9491001860	6002DDUC3	15,00	32,00	9,00	-	
-		Elétrico	Motor de partida	9491001360	608DDMC3	8,00	22,00	7,00	-	
FIAT - DOBLÒ										
-		Elétrico	Alternador	95.181.459A	B17-102A-A-1T1X-01	17,00	47,00	14,00	-	
FIAT - MAREA / BRAVA										
-		Elétrico	Motor de limpador de pára-brisa	229 0008	608ZZMC1	8,00	22,00	7,00	-	
FIAT - PALIO / SIENA										
-	Motor Fire	Elétrico	Alternador	MS9491008680	6003T1XDDGA36-N-01	16,977	35,00	10,00	-	Furo com dimensão especial
-		Elétrico	Motor de limpador de pára-brisa	229 0008	608ZZMC1	8,00	22,00	7,00	-	
FIAT - UNO										
-	Motor Fire	Elétrico	Alternador	MS9491008680	6003T1XDDGA36-N-01	16,977	35,00	10,00	-	Furo com dimensão especial
-		Elétrico	Motor de limpador de pára-brisa	229 0008	608ZZMC1	8,00	22,00	7,00	-	
FORD - DIVERSOS MODELOS										
-		Polia	Compressor do Ar condicionado	9491100-4610 / 949100-4860	40BD49T12DDUKCG48S01	40,00	62,00	20,63	-	
GM - ASTRA										
-		Elétrico	Alternador	95.181.459A	B17-102A-A-1T1X-01	17,00	47,00	14,00	-	
GM - CELTA										
-		Elétrico	Alternador	95.181.459A	B17-102A-A-1T1X-01	17,00	47,00	14,00	-	
GM - CORSA										
-		Elétrico	Alternador	95.181.459A	B17-102A-A-1T1X-01	17,00	47,00	14,00	-	
GM - MERIVA / ZAFIRA										
-		Elétrico	Alternador	95.181.459A	B17-102A-A-1T1X-01	17,00	47,00	14,00	-	
GM - VECTRA										
-		Elétrico	Alternador	95.181.459A	B17-102A-A-1T1X-01	17,00	47,00	14,00	-	



	01 Data de Fabricação	Motorização / Câmbio	Descrição		Número do Fabricante	NSK Número NSK	Dimensões (mm)			Qtde	Observações / Posição de Aplicação
			Grupo	Aplicação			d	D	B		
DENSO	LAND ROVER - DIVERSOS MODELOS										
	-		Elétrico	Alternador	-	B15-69B-8T85G	15,00	35,00	13,00	-	Traseiro
	MAZDA - DIVERSOS MODELOS										
-		Elétrico	Compressor do Ar condicionado	9491100-4610 / 949100-4860	40BD49T12DDUKCG48S01	40,00	62,00	20,63	-		
MERCEDES - BENZ - DIVERSOS MODELOS											
-		Elétrico	Compressor do Ar condicionado	-	35BD5220	35,00	52,00	20,00	-		
DEWALT	FERRAMENTAS ELÉTRICAS DEWALT										
	-		Elétrico	Ferramentas Elétricas	-	607DDMC3E	7,00	19,00	6,00	-	
-		Elétrico	Ferramentas Elétricas	-	609DDMC3E	9,00	24,00	7,00	-		
DHB	GM - ASTRA										
	-		Mecanismo direção	Mecanismo direção	1535022	6203U	17,00	40,00	12,00	-	
	-		Mecanismo direção	Mecanismo direção	217606	10BSW03C2**	10,00	30,00	8,00	-	
	GM - CELTA										
	-		Mecanismo direção	Mecanismo direção	1535022	6203U	17,00	40,00	12,00	-	
	-		Mecanismo direção	Mecanismo direção	217606	10BSW03C2**	10,00	30,00	8,00	-	
	GM - CORSA										
	-		Mecanismo direção	Mecanismo direção	1535022	6203U	17,00	40,00	12,00	-	
	-		Mecanismo direção	Mecanismo direção	217606	10BSW03C2**	10,00	30,00	8,00	-	
	GM - VECTRA										
	-		Mecanismo direção	Mecanismo direção	1535022	6203U	17,00	40,00	12,00	-	
	-		Mecanismo direção	Mecanismo direção	217606	10BSW03C2**	10,00	30,00	8,00	-	
EATON	AGCO - DIVERSOS MODELOS										
	-		Transmissão	Transmissão	3312707	6211ZR	55,00	100,00	21,00	-	
	-		Transmissão	Transmissão	3346036	TM210NU2	50,00	90,00	20,00	-	
	-		Transmissão	Transmissão	3346108	TM210NRU2	50,00	90,00	20,00	-	
	AGRALE - DIVERSOS MODELOS										
-		Transmissão	Transmissão	3316696	TM308	40,00	90,00	23,00	-		



01 Data de Fabricação	Motorização / Câmbio	Descrição		Número do Fabricante	NSK Número NSK	Dimensões (mm)			Qtde	Observações / Posição de Aplicação
		Grupo	Aplicação			d	D	B		
DIVERSAS MARCAS - DIVERSOS MODELOS										
-		Câmbio	Câmbio	214596	6212UC3	60,00	110,00	22,00	-	
-		Câmbio	Câmbio	3316581	6309U	45,00	100,00	25,00	-	
-		Câmbio	Câmbio	229862	6310UC3	50,00	110,00	27,00	-	
DODGE										
-		Câmbio	Câmbio - Eixo intermediário	235130	NUP309EW	45,00	100,00	25,00	-	
-		Câmbio	Câmbio - Eixo intermediário	ST233	6307ZNR	35,00	80,00	21,00	-	
-		Câmbio	Câmbio - Eixo primário	ST268	6211ZNR	55,00	100,00	21,00	-	
-		Câmbio	Câmbio - Eixo secundário	E84645	6308NR	40,00	90,00	23,00	-	
-		Câmbio	Câmbio - Eixo secundário	E84945	6309ZNR	45,00	100,00	25,00	-	
EMPILHADEIRAS										
-		Transmissão	Transmissão	3314876	6210ZZNC4**	50,00	90,00	20,00	-	
FIAT - DIVERSOS MODELOS										
-	Câmbio 5 marchas	Câmbio	Câmbio - Eixo intermediário	235130	NUP309EW	45,00	100,00	25,00	-	
-	Câmbio FullerRT9509	Câmbio	Câmbio - Eixo primário	81509	6212ZCMNR	60,00	110,00	22,00	-	
FNH 4630 / 5030 / 5630 / 6630 / 7630 / 7830 / 8030										
-		Câmbio	Câmbio	3316920	16016	80,00	125,00	14,00	-	
-		Câmbio	Câmbio	3314205	6013UC3	65,00	100,00	18,00	-	
FORD - DIVERSOS MODELOS										
-		Câmbio	Câmbio	3314041	6210U	50,00	90,00	20,00	-	
-		Câmbio	Câmbio	3312548	6308-A-6NX3	40,00	90,00	23,00	-	
-		Câmbio	Câmbio - Eixo intermediário	235130	NUP309EW	45,00	100,00	25,00	-	
Até 1971		Câmbio	Câmbio - Eixo intermediário	ST233	6307ZNR	35,00	80,00	21,00	-	Lado Traseiro
Até 1971		Câmbio	Câmbio - Eixo primário	ST268	6211ZNR	55,00	100,00	21,00	-	Dianteiro
Até 1971		Câmbio	Câmbio - Eixo secundário	E84645	6308NR	40,00	90,00	23,00	-	Lado Traseiro
-		Câmbio	Câmbio - Eixo secundário	E84945	6309ZNR	45,00	100,00	25,00	-	Lado Traseiro
FORD - F100 / D20										
-		Transmissão	Transmissão	3315859	40TM03NXC3**	40,00	90,00	20,00	-	



01 Data de Fabricação	Motorização / Câmbio	Descrição		Número do Fabricante	NSK Número NSK	Dimensões (mm)			Qtde	Observações / Posição de Aplicação
		Grupo	Aplicação			d	D	B		
FORD - F1000										
-		Transmissão	Transmissão	3312415	6307UN	35,00	80,00	21,00	-	
-		Transmissão	Transmissão	33124106	6307U	35,00	80,00	21,00	-	
-		Transmissão	Transmissão	3312548	6308-A-6NX3	40,00	90,00	23,00	-	
FORD - RANGER										
-		Transmissão	Transmissão	3342039	20TM01C4**	20,00	56,00	16,00	-	
-		Transmissão	Transmissão	3342035	37TM03C3**	37,00	80,00	18,00	-	
GM - DIVERSOS MODELOS										
Até 1971		Câmbio	Câmbio - Eixo intermediário	ST233	6307ZNR	35,00	80,00	21,00	-	Lado Traseiro
Até 1971		Câmbio	Câmbio - Eixo primário	ST268	6211ZNR	55,00	100,00	21,00	-	Dianteiro
-		Câmbio	Câmbio - Eixo secundário	E84645	6308NR	40,00	90,00	23,00	-	Lado Traseiro
-		Câmbio	Câmbio - Eixo secundário	E84945	6309ZNR	45,00	100,00	25,00	-	Lado Traseiro
GM - S10 / BLAZER										
-	Turbo Diesel	Transmissão	Transmissão	3342039	20TM01C4**	20,00	56,00	16,00	-	
GM - S10 / SILVERADO										
-		Transmissão	Transmissão	3342035	37TM03C3**	37,00	80,00	18,00	-	
MASSEY FERGUSON										
-		Câmbio	Caixa redução	3346262/MF3612615M1	HR33205J	25,00	52,00	22,00	-	Eixo lateral
-		Câmbio	Câmbio - Caixa intermediária	3346217/MF3611474M1	HR32012XJ	60,00	95,00	23,00	-	Posição: Contra eixo
-		Câmbio	Câmbio - Caixa intermediária	3346198/MF359929M1	HR32011XJ	55,00	90,00	23,00	-	
-		Câmbio	Câmbio - Caixa principal	3346108/MF376129M1	6210DDUNR	50,00	90,00	20,00	-	Posição: Contra eixo
-		Câmbio	Câmbio - Caixa principal	3346036/MF3761292M1	6210DDUNR	50,00	90,00	20,00	-	Eixo entrada
MAXION - DIVERSOS MODELOS										
-		Câmbio	Câmbio - Eixo secundário	3312707	6212ZR	60,00	110,00	22,00	-	Lado Traseiro
MERCEDES-BENZ										
-		Câmbio	Caixa redução	3346262/MF3612615M1	HR33205J	25,00	52,00	22,00	-	Eixo lateral
NISSAN - DIVERSOS MODELOS										
-		Transmissão	Transmissão	3344627	6001DDU	12,00	28,00	8,00	-	



Data de Fabricação	Motorização / Câmbio	Descrição		Número do Fabricante	NSK Número NSK	Dimensões (mm)			Qtde	Observações / Posição de Aplicação
		Grupo	Aplicação			d	D	B		
POWER SHIFT (DANA)										
-		Transmissão	Transmissão	230829	6008UC3	40,00	68,00	15,00	-	
-		Transmissão	Transmissão	230860	6009UC3	45,00	75,00	16,00	-	
-		Transmissão	Transmissão	230885	6010UC3	50,00	80,00	16,00	-	
-		Transmissão	Transmissão	233389	6008ZC3	40,00	68,00	15,00	-	
-		Transmissão	Transmissão	233390	6009ZC3	45,00	75,00	16,00	-	
-		Transmissão	Transmissão	233488	6208ZC3	40,00	80,00	18,00	-	
-		Transmissão	Transmissão	247584	6007U	35,00	62,00	14,00	-	
VALTRA / VALMET - DIVERSOS MODELOS										
-		Câmbio	Câmbio	3315955	42381R/42584R	96,84	148,43	28,97	-	
-		Câmbio	Câmbio	3341965	NU309EW	45,00	100,00	25,00	-	
-		Câmbio	Câmbio	3316524	NJ309ET	45,00	100,00	25,00	-	
-		Câmbio	Câmbio - Eixo primário	3315984	NJ309ETC3	45,00	100,00	25,00	-	Lado Traseiro
VOLKSWAGEN - DIVERSOS MODELOS										
-		Câmbio	Câmbio - Eixo intermediário	ST233	6307ZNR	35,00	80,00	21,00	-	Lado Traseiro
-		Câmbio	Câmbio - Eixo primário	ST268	6211ZNR	55,00	100,00	21,00	-	Dianteiro
-		Câmbio	Câmbio - Eixo secundário	E84645	6308NR	40,00	90,00	23,00	-	Lado Traseiro
-		Câmbio	Câmbio - Eixo secundário	E84945	6309ZNR	45,00	100,00	25,00	-	Lado Traseiro
VW 11-130 / 13-130										
-	Câmbio de 5 Marchas	Câmbio	Câmbio - Eixo intermediário	235130	NUP309EW	45,00	100,00	25,00	-	
GUERRA REBOQUE										
DIVERSOS MODELOS										
A partir de 1995		Eixo do semi-reboque	Roda	2111000248	HR32216J	80,00	140,00	35,25	-	Lado Interno e Externo
-		Eixo do semi-reboque	Roda	2111000258	HR32218J	90,00	160,00	42,50	-	Lado Interno e Externo
HITACHI										
DIVERSOS MODELOS										
-		Elétrico	Alternador	-	62303T1XDDW1	17,00	47,00	19,00	-	
-		Elétrico	Alternador	-	B10-50T12DDNCXCG1-01	10,00	27,00	11,00	-	
-		Elétrico	Motor de partida	Hitachi: 21303302 / Nissan: 23441J5500	6905DDUC3**	25,00	42,00	9,00	-	



	01 Data de Fabricação	Motorização / Câmbio	Descrição		Número do Fabricante	NSK Número NSK	Dimensões (mm)			Qtde	Observações / Posição de Aplicação
			Grupo	Aplicação			d	D	B		
HITACHI	DIVERSOS MODELOS										
	-		Elétrico	Motor de partida	Nissan: 23358M4900	6904DDUC3	20,00	37,00	9,00	-	
	-		Elétrico	Motor de partida	211435502	6903DDUC3	17,00	30,00	7,00	-	
	-		Elétrico	Motor de partida	21302302	608DDMC3	8,00	22,00	7,00	-	
MAGNETI MARELLI	FIAT - PALIO / SIENA										
	-	Motor Fire	Elétrico	Alternador	-	6003T1XDDGA36-N-01	16,98	35,00	10,00	-	Furo com dimensão especial
	FIAT - UNO										
	-	Motor Fire	Elétrico	Alternador	-	6003T1XDDGA36-N-01	16,98	35,00	10,00	-	Furo com dimensão especial
MAKITA	FERRAMENTAS ELÉTRICAS MAKITA										
	-		Elétrico	Ferramentas Elétricas	-	607DDMC3E	7,00	19,00	6,00	-	
	-		Elétrico	Ferramentas Elétricas	-	629-A-4DDMC3	9,00	26,00	8,00	-	
	-		Elétrico	Ferramentas Elétricas	-	609DDMC3E	9,00	24,00	7,00	-	
MAN	MOTORES ELÉTRICOS										
	-		Motor Elétrico	Motor Elétrico	06.31420.4602	6313DDUC3	55,00	120,00	29,00	-	
MAZDA	MOTORES ELÉTRICOS										
	-		Polia	Polia do Compressor do Ar condicionado	-	32BD45-A-2T12DDUCG21	32,00	55,00	23,00	-	
MITSUBISHI	MITSUBISHI - DIVERSOS MODELOS										
	-		Elétrico	Alternador	MD618338 / S930P64870	2B17-4-G-2T1	17,00	47,00	24,00	-	
	-		Elétrico	Alternador		B8-85T12DDN	8,00	23,00	14,00	-	
	-		Elétrico	Alternador	S930P17970	B8-79T12	8,00	23,00	11,00	-	
	-		Elétrico	Alternador	S930P17170	B8-74T12	8,00	22,00	11,00	-	
	-		Elétrico	Compressor de Ar Condicionado		12BD2816T12VV	12,00	28,00	16,00	-	
	-		Elétrico	Compressor de Ar Condicionado		40BD45T12	40,00	57,00	24,00	-	
NISSAN	DIVERSOS MODELOS										
	-		Elétrico	Alternador	23120-58S01	B10-50T12DDNCXCG1-01	10,00	27,00	11,00	-	



01 Data de Fabricação	Motorização / Câmbio	Descrição		Número do Fabricante	NSK Número NSK	Dimensões (mm)			Qtde	Observações / Posição de Aplicação
		Grupo	Aplicação			d	D	B		
FIAT - BRAVA										
-		Elétrico	Rolamento da Embreagem Eletromagnética do AC	51941800	35BD5020T1XDDUM-01	35,00	50,00	20,00	-	
FIAT - DOBLÒ										
-		Elétrico	Rolamento da Embreagem Eletromagnética do AC	51941800	35BD5020T1XDDUM-01	35,00	50,00	20,00	-	
FIAT - PALIO										
-		Elétrico	Rolamento da Embreagem Eletromagnética do AC	51941800	35BD5020T1XDDUM-01	35,00	50,00	20,00	-	
GM - ASTRA										
-		Elétrico	Rolamento da Embreagem Eletromagnética do AC	51941800	35BD5020T1XDDUM-01	35,00	50,00	20,00	-	
GM - CORSA										
-		Elétrico	Rolamento da Embreagem Eletromagnética do AC	51941800	35BD5020T1XDDUM-01	35,00	50,00	20,00	-	
GM - MERIVA										
-		Elétrico	Rolamento da Embreagem Eletromagnética do AC	51941800	35BD5020T1XDDUM-01	35,00	50,00	20,00	-	
GM - OMEGA										
-		Elétrico	Rolamento da Embreagem Eletromagnética do AC	51941800	35BD5020T1XDDUM-01	35,00	50,00	20,00	-	Modelo Executivo
GM - S-10										
-		Elétrico	Rolamento da Embreagem Eletromagnética do AC	51941800	35BD5020T1XDDUM-01	35,00	50,00	20,00	-	
VOLKSWAGEN - BORA										
-		Elétrico	Rolamento da Embreagem Eletromagnética do AC	51941800	35BD5020T1XDDUM-01	35,00	50,00	20,00	-	
VOLKSWAGEN - FOX										
-		Elétrico	Rolamento da Embreagem Eletromagnética do AC	51941800	35BD5020T1XDDUM-01	35,00	50,00	20,00	-	
VOLKSWAGEN - GOL 1.6										
-		Elétrico	Rolamento da Embreagem Eletromagnética do AC	51941800	35BD5020T1XDDUM-01	35,00	50,00	20,00	-	

OGURA



	01 Data de Fabricação	Motorização / Câmbio	Descrição		Número do Fabricante	NSK Número NSK	Dimensões (mm)			Qtde	Observações / Posição de Aplicação
			Grupo	Aplicação			d	D	B		
OGURA	VOLKSWAGEN - GOLF										
	-		Elétrico	Rolamento da Embreagem Eletromagnética do AC	51941800	35BD5020T1XDDUM-01	35,00	50,00	20,00	-	
OGURA	VOLKSWAGEN - POLO										
	-		Elétrico	Rolamento da Embreagem Eletromagnética do AC	51941800	35BD5020T1XDDUM-01	35,00	50,00	20,00	-	
RANDOM	DIVERSOS MODELOS										
	-		Suspensão	Eixo da Roda do semi-reboque	2111000258	HR32218J	90,00	160,00	42,50	-	Lado interno
	-		Suspensão	Eixo da Roda do semi-reboque	2111000248	HR32216J	80,00	140,00	35,25	-	Lado externo
SIEMENS VDO	DIVERSAS MARCAS - DIVERSOS MODELOS										
	-		Rodoar	Rodoar	777.121.818	6201DDU	12,00	32,00	10,00	-	
TRW	FIAT - PALIO										
	-		Mecanismo direção	Mecanismo direção	40100042	6202G-A-13C2	15,00	35,00	11,00	-	
	FIAT - TEMPRA										
	-	Turbo 8V / 16V	Mecanismo direção	Mecanismo direção	40100047	6201UC3	12,00	32,00	10,00	-	
	FIAT - UNO TURBO										
	-		Mecanismo direção	Mecanismo direção	40100042	6202G-A-13C2	15,00	35,00	11,00	-	
FORD - ESCORT											
-		Mecanismo direção	Mecanismo direção	40100047	6201UC3	12,00	32,00	10,00	-		
PEUGEOT - 206											
-		Mecanismo direção	Mecanismo direção	40100059	12BSW04	12,00	32,00	10,00	-		
-		Mecanismo direção	Mecanismo direção	40100060	18BSW11	18,00	35,00	9,00	-		



Data de Fabricação	Motorização / Câmbio	Descrição		Número do Fabricante	NSK Número NSK	Dimensões (mm)			Qtde	Observações / Posição de Aplicação
		Grupo	Aplicação			d	D	B		
VOLKSWAGEN - FOX										
-		Mecanismo direção	Mecanismo direção	40100059	12BSW04	12,00	32,00	10,00	-	
-		Mecanismo direção	Mecanismo direção	40100060	18BSW11	18,00	35,00	9,00	-	
VOLKSWAGEN - GOL										
-		Mecanismo direção	Mecanismo direção	40100044	6001UC3	12,00	28,00	8,00	-	
-		Mecanismo direção	Mecanismo direção	40100051	6202M-A-15C2**	15,00	35,00	11,00	-	
VOLKSWAGEN - SANTANA										
-		Mecanismo direção	Mecanismo direção	40100044	6001UC3	12,00	28,00	8,00	-	
VOLKSWAGEN - SAVEIRO										
-		Mecanismo direção	Mecanismo direção	40100044	6001UC3	12,00	28,00	8,00	-	
-		Mecanismo direção	Mecanismo direção	40100051	6202M-A-15C2**	15,00	35,00	11,00	-	
CITROEN - BERLINGO										
-		Elétrico	Alternador	2.545.202	B17-102A-A-1T1X-01	17,00	47,00	14,00	-	KCB1 (85A) / KCB1 (90A) / Lado da Polia
-		Elétrico	Alternador	2.545.291	6202DDUC3	15,00	35,00	11,00	-	KCB1 (85A / 90A) / Lado do Coletor (Traseiro)
FORD - ESCORT / ESCORT SW										
-	1.6	Elétrico	Alternador	2.545.202	B17-102A-A-1T1X-01	17,00	47,00	14,00	-	NCB1 (120A) / Lado da Polia
-	1.6	Elétrico	Alternador	2.545.291	6202DDUC3	15,00	35,00	11,00	-	NCB1 (120A) / Lado do Coletor (Traseiro)
FORD - FIESTA / FIESTA SEDAN										
-	1.0 / 1.6	Elétrico	Alternador	2.545.202	B17-102A-A-1T1X-01	17,00	47,00	14,00	-	NCB1 (120A) / Lado da Polia
-	1.0 / 1.6	Elétrico	Alternador	2.545.291	6202DDUC3	15,00	35,00	11,00	-	NCB1 (120A) / Lado do Coletor (Traseiro)
FORD - KA										
-	1.0 / 1.6	Elétrico	Alternador	2.545.202	B17-102A-A-1T1X-01	17,00	47,00	14,00	-	NCB1 (120A) / Lado da Polia
-	1.0 / 1.6	Elétrico	Alternador	2.545.291	6202DDUC3	15,00	35,00	11,00	-	NCB1 (120A) / Lado do Coletor (Traseiro)

TRW

VALEO SISTEMAS ELÉTRICOS



01 Data de Fabricação	Motorização / Câmbio	Descrição		Número do Fabricante	NSK Número NSK	Dimensões (mm)			Qtde	Observações / Posição de Aplicação
		Grupo	Aplicação			d	D	B		
GM - ASTRA										
-	1.8 / 2.0 / 2.0 MPFI / 2.0 16V	Elétrico	Alternador	2.545.202	B17-102A-A-1T1X-01	17,00	47,00	14,00	-	KCB1 (90A) / Lado da Polia
-	1.8 / 2.0 / 2.0 MPFI / 2.0 16V	Elétrico	Alternador	2.545.291	6202DDUC3	15,00	35,00	11,00	-	KCB1 (90A) / Lado do Coletor (Traseiro)
GM - CELTA										
-	1.0 OHC / VHC / 1.4 OHC	Elétrico	Alternador	2.545.202	B17-102A-A-1T1X-01	17,00	47,00	14,00	-	KCB1 (90A) / Lado da Polia
-	1.0 OHC / VHC / 1.4 OHC	Elétrico	Alternador	2.545.291	6202DDUC3	15,00	35,00	11,00	-	KCB1 (90A) / Lado do Coletor (Traseiro)
GM CORSA / CORSA PICK-UP / CORSA SEDAN / CORSA WAGON										
-	1.0 / 1.4 / 1.6 / 1.8 - 8V / 16V	Elétrico	Alternador	2.545.202	B17-102A-A-1T1X-01	17,00	47,00	14,00	-	KCB1 (90A) / NCB1 (120A) / Lado da Polia
-	1.0 / 1.4 / 1.6 / 1.8 - 8V / 16V	Elétrico	Alternador	2.545.291	6202DDUC3	15,00	35,00	11,00	-	KCB1 (90A) / NCB1 (120A)
-		Elétrico	Alternador	2.545.202	B17-102A-A-1T1X-01	17,00	47,00	14,00	-	A115 (75A) / Lado da Polia
-		Elétrico	Alternador	2.545.291	6202DDUC3	15,00	35,00	11,00	-	A115 (75A) / Lado do Coletor (Traseiro)
PEUGEOT - 206										
-		Elétrico	Alternador	2.545.202	B17-102A-A-1T1X-01	17,00	47,00	14,00	-	KCB1 (70A) / KCB1 (85A) / KCB1 (90A)
-		Elétrico	Alternador	2.545.291	6202DDUC3	15,00	35,00	11,00	-	KCB1 (70A / 85A / 90A) / Lado do Coletor (Traseiro)
RENAULT - CLIO										
-		Elétrico	Alternador	2.545.202	B17-102A-A-1T1X-01	17,00	47,00	14,00	-	KCB1 (90A) / NCB1 (120A) / Lado da Polia
-		Elétrico	Alternador	2.545.291	6202DDUC3	15,00	35,00	11,00	-	KCB1 (90A) / NCB1 (120A) / Lado do Coletor (Traseiro)
RENAULT - KANGOO										
-		Elétrico	Alternador	2.545.202	B17-102A-A-1T1X-01	17,00	47,00	14,00	-	KCB1 (90A) / NCB1 (120A) / Lado da Polia
-		Elétrico	Alternador	2.545.291	6202DDUC3	15,00	35,00	11,00	-	KCB1 (90A) / NCB1 (120A) / Lado do Coletor (Traseiro)



VALEO SISTEMAS ELÉTRICOS

VALEO WIPER

Data de Fabricação	Motorização / Câmbio	Descrição		Número do Fabricante	NSK Número NSK	Dimensões (mm)			Qtde	Observações / Posição de Aplicação
		Grupo	Aplicação			d	D	B		
RENAULT - MEGANE										
-		Elétrico	Alternador	2.545.202	B17-102A-A-1T1X-01	17,00	47,00	14,00	-	KCB1 (90A) / NCB1 (120A) / Lado da Polia
-		Elétrico	Alternador	2.545.291	6202DDUC3	15,00	35,00	11,00	-	KCB1 (90A) / NCB1 (120A) / Lado do Coletor (Traseiro)
RENAULT - SCENIC										
-		Elétrico	Alternador	2.545.202	B17-102A-A-1T1X-01	17,00	47,00	14,00	-	KCB1 (90A) / NCB1 (120A) / Lado da Polia
-		Elétrico	Alternador	2.545.291	6202DDUC3	15,00	35,00	11,00	-	KCB1 (90A) / NCB1 (120A) / Lado do Coletor (Traseiro)
VOLKSWAGEN - FOX										
-	1.0 / 1.6	Elétrico	Alternador	2.545.202	B17-102A-A-1T1X-01	17,00	47,00	14,00	-	P4 (100A) / Lado da Polia
-	1.0 / 1.6	Elétrico	Alternador	2.545.291	6202DDUC3	15,00	35,00	11,00	-	P4 (100A) / Lado do Coletor (Traseiro)
VOLKSWAGEN - GOLF										
-	1.6	Elétrico	Alternador	2.545.202	B17-102A-A-1T1X-01	17,00	47,00	14,00	-	P4 (100A)
-	1.6	Elétrico	Alternador	2.545.291	6202DDUC3	15,00	35,00	11,00	-	P4 (100A) / Lado do Coletor (Traseiro)
FIAT - PALIO										
-		Motor	Limpador de para-brisa	1FT0MR001 / 1FT0MR002/4	608ZZMC5E	8,00	22,00	7,00	-	
-		Motor	Limpador de para-brisa	1FT0MR600 / 864728S / 864743U	608ZZMC5E	8,00	22,00	7,00	-	
FIAT - UNO										
-		Motor	Limpador de para-brisa	1000MR603 / 1FT0MR603	608ZZMC5E	8,00	22,00	7,00	-	
FORD - COURIER										
-		Motor	Limpador de para-brisa	864777A / 864778M / 864779J	608ZZMC5E	8,00	22,00	7,00	-	
FORD - ECOSPORT										
-		Motor	Limpador de para-brisa	1FD0MR001 / 1FD0MR002	608ZZMC5E	8,00	22,00	7,00	-	
-		Motor	Limpador de para-brisa	1FD0MR003 / 1FD0MR004	608ZZMC5E	8,00	22,00	7,00	-	
FORD - FIESTA										
-		Motor	Limpador de para-brisa	1FD0MR001 / 1FD0MR002	608ZZMC5E	8,00	22,00	7,00	-	
-		Motor	Limpador de para-brisa	1FD0MR003 / 1FD0MR004	608ZZMC5E	8,00	22,00	7,00	-	



	01 Data de Fabricação	Motorização / Câmbio	Descrição		Número do Fabricante	NSK Número NSK	Dimensões (mm)			Qtde	Observações / Posição de Aplicação
			Grupo	Aplicação			d	D	B		
VALEO WIPER	FORD - KA										
	-		Motor	Limpador de para-brisa	1FD0MR000	608ZZMC5E	8,00	22,00	7,00	-	
	GM - CELTA										
	-		Motor	Limpador de para-brisa	1GM0MR005 / 864770R	608ZZMC5E	8,00	22,00	7,00	-	
	GM - CORSA										
	-		Motor	Limpador de para-brisa	1000MR605	608ZZMC5E	8,00	22,00	7,00	-	
VOLKSWAGEN - GOL	VOLKSWAGEN - GOL										
	-		Motor	Limpador de para-brisa	1000MR604	608ZZMC5E	8,00	22,00	7,00	-	
	VOLKSWAGEN - POLO										
-		Motor	Limpador de para-brisa	1VW0MR000 / 1VW0MR001	608ZZMC5E	8,00	22,00	7,00	-	Modelo Argentino	
YALE	EMPILHADEIRA / CARRETILLA ELEVADORA - R15 / 25K										
	-		Motor	Motor de Tração	711318502	6306ZZ	30,00	72,00	19,00	-	
	-		Torre de Elevação	Torre de Elevação	711406801	6211DDU	55,00	100,00	21,00	-	
	-		Torre de Elevação	Torre de Elevação	500353903	6307ZZ	35,00	80,00	21,00	-	
	-		Transmissão	Transmissão	054586100	6306U	30,00	72,00	19,00	-	
	-		Transmissão	Transmissão	15126300	6307DU	35,00	80,00	21,00	-	
	-		Volante	Volante do motor	710151206	6204ZZ	20,00	47,00	14,00	-	
	EMPILHADEIRA R 225										
	-		Motor	Motor de Tração	711318502	6306ZZ	30,00	72,00	19,00	-	
	-		Torre de Elevação	Torre de Elevação	500353903	6307DDU	35,00	80,00	21,00	-	
-		Torre de Elevação	Torre de Elevação	711406801	6211DDU	55,00	100,00	21,00	-		
-		Volante	Volante do motor	710151206	6204Z	20,00	47,00	14,00	-		
ZF	CNH - AGCO										
	-		Transmissão	Transmissão	635333021	6307U	35,00	80,00	21,00	-	
	-		Transmissão	Transmissão	635333026	6307NR	35,00	80,00	21,00	-	
	-		Transmissão	Transmissão	0635333033	6309UC3	45,00	100,00	25,00	-	
DIVERSAS MARCAS - DIVERSOS MODELOS											
-		Câmbio	Bomba hidráulica	0635332007	6203U	17,00	40,00	12,00	-		
-		Câmbio	Câmbio	0635370023	HR32008XJ	40,00	68,00	19,00	-		



01 Data de Fabricação	Motorização / Câmbio	Descrição		Número do Fabricante	NSK Número NSK	Dimensões (mm)			Qtde	Observações / Posição de Aplicação
		Grupo	Aplicação			d	D	B		
-		Câmbio	Câmbio	0635900533	29322E	110,00	190,00	48,00	-	
-		Câmbio	Câmbio	0635371019	HR30207J	35,00	72,00	18,25	-	
-		Câmbio	Câmbio	0750117380	HR30210J	50,00	90,00	21,75	-	
-		Câmbio	Câmbio	070302073	HR30306J	30,00	72,00	20,75	-	
-		Câmbio	Câmbio	0635372021	HR30307J	35,00	80,00	22,75	-	
-		Câmbio	Câmbio	0635375016	HR31308J	40,00	90,00	25,25	-	
-		Câmbio	Câmbio	0635370016	HR32015XJ	75,00	115,00	25,00	-	
-		Câmbio	Câmbio	0635376001	HR33109J	45,00	80,00	26,00	-	
-		Câmbio	Câmbio	0501398232	HR33117J	85,00	140,00	41,00	-	
-		Câmbio	Câmbio	0750330064	6204UC3	20,00	47,00	14,00	-	
-		Câmbio	Câmbio	0635333033	6309UC3	45,00	100,00	25,00	-	
-		Câmbio	Câmbio	0635416230	NJ2210ETC3	50,00	90,00	23,00	-	
-		Câmbio	Câmbio	0635416187	NJ313EM	65,00	140,00	33,00	-	
-		Câmbio	Câmbio	0501398216	NUP310EWC3	50,00	110,00	27,00	-	
IVECO - EURO 450 / EUROTECH E 37T / POWER STAR 450 E37T / EUROTRAKKER										
-		Câmbio	Câmbio - Eixo intermediário	0735370114	HR32310J	50,00	110,00	42,25	-	
-		Câmbio	Tomada de força	0635331390	6009UC3	45,00	75,00	16,00	-	
MAXION										
-		Câmbio	Câmbio - Eixo variador	0635333033	6309U	45,00	100,00	25,00	-	Lado Traseiro
MAXION - DIVERSOS MODELOS										
-		Câmbio	Câmbio - Eixo primário	0635332033	6208U	40,00	80,00	18,00	-	Lado Direito e Esquerdo
-	Câmbio 3MD30/3MD30V	Câmbio	Câmbio - Eixo intermediário	0635332033	6208U	40,00	80,00	18,00	-	
-	Câmbio 3MD30/3MD30V	Câmbio	Câmbio - Eixo primário / intermediário	0635332039	6311C3	55,00	120,00	29,00	-	
-		Câmbio	Engrenagem planetária / lado flange	0635332033	6208U	40,00	80,00	18,00	-	Lado Direito e Esquerdo
MERCEBES BENZ - HPN 1935 / HPN1530 / 1630L / 1938 / 1929 / 1932 / 1933 / 1934 / HPN 1941										
-		Câmbio	Câmbio	0635900423/424	NUP314EM	70,00	150,00	35,00	-	
-		Câmbio	Câmbio - Carcaça	0501398349	NUP312ET	60,00	130,00	31,00	-	
-		Câmbio	Câmbio - Eixo intermediário	0635374019	HR32218J	90,00	160,00	42,50	-	Saída
-		Câmbio	Câmbio - Eixo intermediário	0750117008	HR32310J	50,00	110,00	42,25	-	
-		Câmbio	Tomada de força	0635331390	6009UC3	45,00	75,00	16,00	-	
-		Câmbio	Tomada de força	0635332034	6208UN	40,00	80,00	18,00	-	

ZF



01 Data de Fabricação	Motorização / Câmbio	Descrição		Número do Fabricante	NSK Número NSK	Dimensões (mm)			Qtde	Observações / Posição de Aplicação
		Grupo	Aplicação			d	D	B		
MERCEDES BENZ - 1632 / 1935 / 1938 / 1942 / 1951 / L / 2638 / 2654										
-		Câmbio	Câmbio - Eixo intermediário	0735370114	HR32310J	50,00	110,00	42,25	-	
-		Câmbio	Tomada de força	0635331390	6009UC3	45,00	75,00	16,00	-	
MERCEDES BENZ - 1318 / 1417 / 1418 / 1721 / 1420 / 1421 / 1520 / 1521										
-		Câmbio	Câmbio - Eixo de acionamento	0735410445/0750118283	NUP2212W	60,00	110,00	28,00	-	
-		Câmbio	Câmbio - Eixo intermediário	0750117738 / 501398228	2789RG3/2720R	39,69	76,20	25,65	-	
-		Câmbio	Câmbio - Eixo primário	0501398216	NUP310EWC3	50,00	110,00	27,00	-	
-		Câmbio	Tomada de força	0635332034	6208UN	40,00	80,00	18,00	-	
MERCEDES BENZ - 1620 / 1621 / 1418 / 1418 / 1218 / 1618 / 1718 / 1720 / L1218 / 1620 / 1218										
-		Câmbio	Câmbio - Eixo de acionamento	0735410445/0750118283	NUP2212W	60,00	110,00	28,00	-	
-		Câmbio	Câmbio - Eixo intermediário	0750117738 / 501398228	2789RG3/2720R	39,69	76,20	25,65	-	
-		Câmbio	Câmbio - Eixo primário	0501398216	NUP310EWC3	50,00	110,00	27,00	-	
-		Câmbio	Tomada de força	0635332034	6208UN	40,00	80,00	18,00	-	
MERCEDES BENZ - 1924 / 1524 / 1525 / 1625 / 2325										
-		Câmbio	Conjunto eixo piloto	0635373021	HR32209J	45,00	85,00	24,75	-	
MERCEDES BENZ - 2325 (L/LK/LB) / 1625 / 1524 / 1525										
-		Câmbio	Câmbio - Carcaça	0501398349	NUP312ET	60,00	130,00	31,00	-	
MERCEDES BENZ - 370 / 371 / 1625 / 1621 / 1721 / 1519 / 1520 / 2219 / 2220										
-		Câmbio	Câmbio - Eixo primário	0635900423 / 0750118082	NUP314EM	70,00	150,00	35,00	-	Saída
RANDON - 425										
-		Câmbio	Câmbio	0635900423/424	NUP314EM	70,00	150,00	35,00	-	
-		Câmbio	Câmbio - Carcaça	0501398349	NUP312ET	60,00	130,00	31,00	-	
-		Câmbio	Câmbio - Eixo intermediário	0635374019	HR32218J	90,00	160,00	42,50	-	Saída
-		Câmbio	Câmbio - Eixo intermediário	0750117008	HR32310J	50,00	110,00	42,25	-	
-		Câmbio	Tomada de força	0635332034	6208UN	40,00	80,00	18,00	-	
RANDON - RK 425 B / 430										
-		Câmbio	Câmbio - Eixo intermediário	0735370114	HR32310J	50,00	110,00	42,25	-	
-		Câmbio	Tomada de força	0635331390	6009UC3	45,00	75,00	16,00	-	



01 Data de Fabricação	Motorização / Câmbio	Descrição		Número do Fabricante	NSK Número NSK	Dimensões (mm)			Qtde	Observações / Posição de Aplicação
		Grupo	Aplicação			d	D	B		
SCANIA - 110 / 111 / 112										
-		Câmbio	Câmbio	0635900423/424	NUP314EM	70,00	150,00	35,00	-	
-		Câmbio	Câmbio - Carcaça	0501398349	NUP312ET	60,00	130,00	31,00	-	
-		Câmbio	Câmbio - Eixo intermediário	0635374019	HR32218J	90,00	160,00	42,50	-	Saída
-		Câmbio	Câmbio - Eixo intermediário	0750117008	HR32310J	50,00	110,00	42,25	-	
-		Câmbio	Tomada de força	0635331390	6009UC3	45,00	75,00	16,00	-	
-		Câmbio	Tomada de força	0635332034	6208UN	40,00	80,00	18,00	-	
VOLVO - B 58 / B 10 M / URBANO ARTICULADO										
-		Câmbio	Câmbio - Eixo primário	0635900423 / 0750118082	NUP314EM	70,00	150,00	35,00	-	Saída
VOLVO - FH 12 / NH / NL12 / NL 10										
-		Câmbio	Câmbio - Eixo intermediário	0735370114	HR32310J	50,00	110,00	42,25	-	
-		Câmbio	Tomada de força	0635331390	6009UC3	45,00	75,00	16,00	-	
VOLVO - N 10 / 12										
-		Câmbio	Câmbio	0635900423/424	NUP314EM	70,00	150,00	35,00	-	
-		Câmbio	Câmbio - Carcaça	0501398349	NUP312ET	60,00	130,00	31,00	-	
-		Câmbio	Câmbio - Eixo intermediário	0635374019	HR32218J	90,00	160,00	42,50	-	Saída
-		Câmbio	Câmbio - Eixo intermediário	0750117008	HR32310J	50,00	110,00	42,25	-	
-		Câmbio	Tomada de força	0635331390	6009UC3	45,00	75,00	16,00	-	
-		Câmbio	Tomada de força	0635332034	6208UN	40,00	80,00	18,00	-	
VW - 42-300										
-		Câmbio	Câmbio - Eixo intermediário	0735370114	HR32310J	50,00	110,00	42,25	-	
-		Câmbio	Tomada de força	0635331390	6009UC3	45,00	75,00	16,00	-	

ZF

Tabela de Equivalências 1



Rolamentos de Roda

Número FAG	Número NSK
805589	39BWD01L
801136	40BWD06J
579794DA	37BWD07B
518772A	L45449R/410RNES4C*01
KLM11749.LM11710	LM11749RG3 / LM11710RGNES02
567818	35BWD21 (em desenvolvimento)
805464	34BWD10B (em desenvolvimento)
545312	30BWD07

Rolamentos de Aplicações Diversas

Número FAG	Número NSK
210	BL210
211	BL211
220	BL220
305	BL305
307	BL307
308	BL308
310	BL310
312	BL312
1205	1205
1206	1206
1207	1207
1305	1305
1306	1306
2207	2207
2208	2208
2210	2210
2219	2219
3205	3205
3206	3206

Número FAG	Número NSK
3207	3207
3208	3208
3209	3209
3304	3304
3308	3308
3309	3309
4206	4206
4207	4207
6000	6000U
6001	6001U
6002	6002U
6003	6003U
6004	6004U
6005	6005U
6006	6006U
6007	6007U
6008	6008U
6009	6009U
6010	6010U
6011	6011U
6013	6013U
6014	6014U
6200	6200U
6201	6201U
6202	6202U
6203	6203U
6204	6204U
6205	6205U
6206	6206U
6207	6207U

Número FAG	Número NSK
6207C3	6207UC3
6208	6208U
6209	6209U
6210	6210U
6211	6211U
6212	6212U
6214	6214U
6215	6215U
6218	6218U
6302	6302U
6303	6303U
6304	6304U
6305	6305U
6306	6306U
6307	6307U
6308	6308U
6309	6309U
6310	6310U
6311	6311U
6314	6314U
6805	6805
6915	6915
6916	6916
16009	16009
16011	16011
16016	16016
16017	16017
32205	HR32205
51103	51103
51104	51104

Tabela de Equivalências 1



Número FAG	Número NSK
51109	51109
51111	51111
51117	51117
51118	51118
51118	51118
51124	51124
61815	6815
61909	6909
61913	6913
1206K	1206K
1207K	1207K
1208K	1208K
1210KC3	1210KC3
210ZNR	BL210ZNR*
21317EAE4	21317EAE4
22206CE4C3S11	22206CE4C3S11
22207CE4C3S11	22207CE4C3S11
22210EAE4	22210EAE4
22310EAE4	22310EAE4
29322E	29322E
30203A	HR30203J
30204A	HR30204J
30205A	HR30205J
30206A	HR30206J
30207A	HR30207J
30208A	HR30208J
30209A	HR30209J
30210A	HR30210J
30211A	HR30211J
30212A	HR30212J

Número FAG	Número NSK
30213A	HR30213J
30214A	HR30214J
30215A	HR30215J
30216A	HR30216J
30217A	HR30217J
30220A	HR30220J
30221A	HR30221J
30222A	HR30222J
30302A	HR30302J
30304A	HR30304J
30305A	HR30305J
30306A	HR30306J
30307A	HR30307J
30308A	HR30308J
30309A	HR30309J
30312A	HR30312J
30313A	HR30313J
307NR	BL307NR*
31308A	HR31308J
31309A	HR31309J
31312A	HR31312J
31313A	HR31313J
31314A	HR31314J
32005XA	HR32005XJ
32006XA	HR32006XJ
32007XA	HR32007XJ
32008XA	HR32008XJ
32009XA	HR32009XJ
32010XA	HR32010XJ
32011XA	HR32011XJ

Número FAG	Número NSK
32012XA	HR32012XJ
32014XA	HR32014XJ
32015XA	HR32015XJ
32016XA	HR32016XJ
32017XA	HR32017XJ
32018XA	HR32018XJ
32019XA	HR32019XJ
32020XA	HR32020XJ
32022XA	HR32022XJ
32024XA	HR32024XJ
32206A	HR32206J
32207A	HR32207J
32208A	HR32208J
32209A	HR32209J
32210A	HR32210J
32211A	HR32211J
32212A	HR32212J
32213A	HR32213J
32214A	HR32214J
32216A	HR32216J
32218A	HR32218J
32219A	HR32219J
32220A	HR32220J
32222A	HR32222J
32228A	HR32228J
32304A	HR32304J
32305A	HR32305J
32306A	HR32306J
32307A	HR32307J
32308A	HR32308J

Tabela de Equivalências 1



Número FAG	Número NSK
32309A	HR32309J
32310A	HR32310J
32311A	HR32311J
32312A	HR32312J
32313A	HR32313J
32314A	HR32314J
32315A	HR32315J
32316A	HR32316J
33011A	HR33011J
33017A	HR33017J
33018A	HR33018J
33019A	HR33019J
33020A	HR33020J
33021A	HR33021J
33022A	HR33022J
33109A	HR33109J
33110A	HR33110J
33111A	HR33111J
33112A	HR33112J
33113A	HR33113J
33114A	HR33114J
33115A	HR33115J
33116A	HR33116J
33117A	HR33117J
33205A	HR33205J
33207A	HR33207J
33208A	HR33208J
33209A	HR33209J
33210A	HR33210J
33212A	HR33212J

Número FAG	Número NSK
33213A	HR33213J
33214A	HR33214J
33215A	HR33215J
6000.2RSR	6000DDU
6000.2RSRC3	6000DDUC3
6001.2RSR	6001DDU
6001.2RSRC3	6001DDUC3
6001C3	6001UC3
6001ZR	6001Z
6002.2RSRC3	6002DDUC3
6003.2RSRC3	6003DDUC3
6003C3	6003UC3
6004.2RSR	6004DDU
6004.2RSRC3	6004DDUC3
6004ZR	6004Z
6005.2RSR	6005DDU
6005.2RSRC3	6005DDUC3
6006.2RSR	6006DDU
6006.2RSRC3	6006DDUC3
6007.2RSR	6007DDU
6007.2RSRC3	6007DDUC3
6007C3	6007UC3
6007N	6007N
6008.2RSR	6008DDU
6008.2RSRC3	6008DDUC3
6008C3	6008UC3
6008ZRC3	6008ZC3
6009.2RSR	6009DDU
6009.2ZR	6009ZZ
6009C3	6009UC3

Número FAG	Número NSK
6009NR	6009NR
6009ZR	6009Z
6009ZRC3	6009ZC3
6010.2RSR	6010DDU
6010.2RSRC3	6010DDUC3
6010C3	6010UC3
6010N	6010UN
6010ZR	6010Z
6011.2RSR	6011DDU
6011.2ZR	6011ZZ
6011C3	6011UC3
6012.2RSRC3	6012DDUC3
6012ZRR	6012Z
6013C3	6013UC3
6014.2RSR	6014DDU
6014.2RSRC3	6014DDUC3
6014C3	6014UC3
6014ZR	6014Z
6015ZR	6015Z
6016.2RSRC3	6016DDUC3
6017NR	6017NR
608.2ZPMC1	608ZZMC1
608.2ZPMC3E	608ZZMC3E
608.2ZPMC5E	608ZZMC5E
608MC3	608UMC3
61903.2RSRC3	6903DDUC3
61904.2RSRC3	6904DDUC3
61905.2RSRC3**	6905DDUC3**
62/28.2RSR	62/28DDU
62/32.2RSR	62/32DDU

Tabela de Equivalências 1



Número FAG	Número NSK
6200.2RSR	6200DDU
6200.2RSRC3	6200DDUC3
6200ZNR	6200ZNR
6201.2RSR	6201DDU
6201.2RSRC3	6201DDUC3
6201.2ZR	6201ZZ
6201.2ZRC3	6201ZZC3
6201.RSRC3	6201DUC3
6201C3	6201UC3
6201ZR	6201Z
6201ZRC3	6201ZC3
6202.2RSR	6202DDU
6202.2RSRC3	6202DDUC3
6202.2ZR	6202ZZ
6202.RSRC3	6202DUC3
6202C2	6202C2
6202C3	6202UC3
6202ZRC3	6202ZC3
6203.2RSR	6203DDU
6203.2RSRC3	6203DDUC3
6203.2RSRC3	6203DUC3
6203.2ZR	6203ZZ
6203.2ZRC3	6203ZZC3
6203C3	6203UC3
6203ZR	6203Z
6204.2RSR	6204DDU
6204.2RSRC3	6204DDUC3
6204.2ZR	6204ZZ
6204.2ZRC3	6204ZZC3
6204C3	6204UC3

Número FAG	Número NSK
6204ZR	6204Z
6204ZRC3	6204ZC3
6205.2RSR	6205DDU
6205.2RSRC3	6205DDUC3
6205.2ZR	6205ZZ
6205.RSR	6205DU
6205.RSRC3	6205DUC3
6205C3	6205UC3
6205ZR	6205Z
6206.2RSR	6206DDU
6206.2RSRC3	6206DDUC3
6206.2RSRC4	6206DDUC4
6206.2RSRNR	6206DDUNR
6206.2ZR	6206ZZ
6206.RSR	6206DU
6206C3	6206UC3
6206ZR	6206Z
6207.2RSR	6207DDU
6207.2RSRC3	6207DDUC3
6207.2RSRNR	6207DDUNR
6207.2ZR	6207ZZ
6207C3	6207UC3
6207ZNC3	6207ZNC3
6207ZNR	6207ZNR
6207ZR	6207Z
6207ZRC3	6207ZC3
6208.2RSR	6208DDU
6208.2RSRC3	6208DDUC3
6208.2ZR	6208ZZ
6208.RSR	6208DU

Número FAG	Número NSK
6208N	6208UN
6208ZC3	6208ZC3
6209.2RSR	6209DDU
6209.2RSRC3	6209DDUC3
6209.2ZR	6209ZZ
6209C3	6209UC3
6209NR	6209NR
6209NRC3	6209NRC3
6210.2RSR	6210DDU
6210.2RSRC3	6210DDUC3
6210.2RSRNR	6210DDUNR
6210.2ZR	6210ZZ
6210.2ZRNC4**	6210ZZNC4**
6210.RSR	6210DU
6211.2RSR	6211DDU
6211.2RSRC3	6211DDUC3
6211.2ZR	6211ZZ
6211C3	6211UC3
6211NC3	6211NC3
6211Z	6211Z
6211ZNR	6211ZNR
6212.2RSR	6212DDU
6212.2RSRC3	6212DDUC3
6212C3	6212UC3
6212NR	6212NR
6212ZNR	6212ZNR
6213NC3	6213NC3
6215NRC3	6215NRC3
6216C3	6216UC3
6218C3	6218UC3

Tabela de Equivalências 1



Número FAG	Número NSK
62202.2RSRC3	62202DDUC3
62302.2RSRC3	62302DDUC3
62304-LL/17	B17-123T1X
63/28	63/28
6301.2RSR	6301DDU
6301.2RSRC3	6301DDUC3
6301.RSRC3	6301DDUC3
6301.RSRC3	6301DUC3
6302.2RSR	6302DDU
6302.2RSRC3	6302DDUC3
6302ZR	6302Z
6303.2RSR	6303DDU
6303.2RSR	6303DDU
6303.2RSRC3	6203DUC3
6303.2RSRC3	6303DDUC3
6303.2RSRC3	6303DUC3
6303.2RSRC3	6303ZC3
6303.2ZR	6303ZZ
6303.2ZR	6303ZZ
6303.2ZRC3	6303ZZC3
6303.RSRC3	6303DUC3
6303C3	6303UC3
6303ZR	6303Z
6304.2RSR	6304DDU
6304.2RSRC3	6304DDUC3
6304.2ZR	6304ZZ
6304C3	6304UC3
6304ZR	6304Z
6305.2RSR	6305DDU
6305.2RSRC3	6305DDUC3

Número FAG	Número NSK
6305C3	6305UC3
6305C3	HR6305C3
6306.2RSR	6306DDU
6306.2RSRC3	6306DDUC3
6306.2RSRC4	6306DDUC4
6306.2RSRNRC3	6306DDUNRC3
6306.2ZR	6306ZZ
6306C3	6306UC3
6306NR	6306NR
6306ZC3	6306ZC3
6306ZR	6306Z
6306ZNR	6306ZNR
6306ZNRNC3	6306ZNRC3
6307.2RSR	6307DDU
6307.2RSRC3	6307DDUC3
6307.2ZR	6307ZZ
6307.RSR	6307DU
6307C3	6307UC3
6307N	6307UN
6307NR	6307NR
6307ZNR	6307ZNR
6307ZR	6307Z
6308.2RSR	6308DDU
6308N	6308N
6308NR	6308NR
6308NRC4	6308NRC4
6308ZNR	6308ZNR
6309.2RSR	6309DDU
6309C3	6309C3
6309C3	6309UC3

Número FAG	Número NSK
6309NR	6309NR
6309NRC3	6309NRC3
6309ZNR	6309ZNR
6309ZNR	6309ZNR
6309ZNR	6309ZNR
6309ZNR	6309ZNR
6310.2RSR	6310DDU
6310C3	6310UC3
6311C3	6311C3
6312C3	6312UC3
6312NRC3	6312NRC3
6313.2RSRC3	6313DDUC3
6313C3	6313UC3
6313NRC3	6313NRC3
6314C3	6314UC3
6314NC3	6314NC3
6314NRC3	6314NRC3
6403.2RSRC3	6403DDUC3
6403C3	6403C3
6407C3	6407C3
6409C3	6409C3
6805.2ZR	6805ZZ
683/672	683/672
7206BJP	7206BW
7210BJP	7210BW
N207ETVP2C3	N207ETC3
N2211JP1	N2211W
N306ETVP2	N306ET
N306JP1C3	N306WC3
N307JP1	N307W
N309JP1	N309W

Tabela de Equivalências 1



Número FAG	Número NSK
NJ205ETVP2	NJ205ET
NJ206ETVP2	NJ206ET
NJ207EJP1	NJ207EW
NJ210EJP1C3	NJ210EWC3
NJ211EJP1	NJ211EW
NJ214JP1	NJ214W
NJ2206JP1	NJ2206W
NJ2208JP1	NJ2208W
NJ2210ETVP2C3	NJ2210ETC3
NJ2211M1	NJ2211M
NJ221JP1	NJ221W
NJ2305JP1	NJ2305W
NJ2308JP1	NJ2308W
NJ2309ETVP2C3	NJ2309ETC3
NJ304ENTVP2	NJ304ET
NJ305EJP1	NJ305EW
NJ307EJP1	NJ307EW
NJ309EJP1C3	NJ309EWC3
NJ309EP	NJ309ET
NJ309ETVP2C3	NJ309ETC3
NJ313EM	NJ313EM
NJ408JP1	NJ408W
NU206EJP1	NU206EW
NU208EJP1	NU208EW
NU209EJP1	NU209EW
NU2207JP1	NU2207W
NU2210JP1	NU2210W
NU2211JP1	NU2211W
NU2306JP1	NU2306W
NU2308EJP1	NU2308EW

Número FAG	Número NSK
NU2312ETVP2	NU2312ET
NU308EJP1	NU308EW
NU309EJP1	NU309EW
NU310EMC3	NU310EMC3
NU310ETVP2C3	NU310ETC3
NUP206EJP1	NUP206EW
NUP212EJP1	NUP212EW
NUP2205ETVP2	NUP2205ET
NUP2212JP1	NUP2212W
NUP2213JP1	NUP2213W
NUP304JP1	NUP304W
NUP308EJP1	NUP308EW
NUP309EJP1	NUP309EW
NUP309ETVP2	NUP309ET
NUP309ETVP2C3	NUP309ETC3
NUP310EJP1	NUP310EW
NUP310EJP1C3	NUP310EWC3
NUP311EJP1	NUP311EW
NUP312ETVP2	NUP312ET
NUP314EM	NUP314EM
NUP314JP1	NUP314W

Tabela de Equivalências 2



Rolamentos de Roda

Número SKF	Número NSK
BAH-0036	39BWD01L
BAH-0049 C	40BWD06J
L 45449F/410/Q	L45449R/410RNES4C*01
LM 11749/710/QVC027	LM11749RG3 / LM11710RGNES02
BAH-0031 D	35BWD21 (em desenvolvimento)
BAHB 636114 B	34BWD10B (em desenvolvimento)
BAHB 633313	30BWD07

Rolamentos de Aplicações Diversas

Número SKF	Número NSK
210	BL210
211	BL211
220	BL220
305	BL305
307	BL307
308	BL308
310	BL310
312	BL312
1205	1205
1206	1206
1207	1207
1305	1305
1306	1306
2207	2207
2208	2208
2210	2210
2219	2219
3205	3205
3206	3206
3207	3207

Número SKF	Número NSK
3208	3208
3209	3209
3304	3304
3308	3308
3309	3309
4206	4206
4207	4207
6000	6000U
6001	6001U
6002	6002U
6003	6003U
6004	6004U
6005	6005U
6006	6006U
6007	6007U
6008	6008U
6009	6009U
6010	6010U
6011	6011U
6013	6013U
6014	6014U
6200	6200U
6201	6201U
6202	6202U
6203	6203U
6204	6204U
6205	6205U
6206	6206U
6207	6207U
6207C3	6207UC3

Número SKF	Número NSK
6208	6208U
6209	6209U
6210	6210U
6211	6211U
6212	6212U
6214	6214U
6215	6215U
6218	6218U
6302	6302U
6303	6303U
6304	6304U
6305	6305U
6306	6306U
6307	6307U
6308	6308U
6309	6309U
6310	6310U
6311	6311U
6314	6314U
6805	6805
6915	6915
6916	6916
16009	16009
16011	16011
16016	16016
16017	16017
32205	HR32205
51103	51103
51104	51104
51109	51109

Tabela de Equivalências 2



Número SKF	Número NSK
51111	51111
51117	51117
51118	51118
51118	51118
51124	51124
61815	6815
61909	6909
61913	6913
1206K	1206K
1207K	1207K
1208K	1208K
1210KC3	1210KC3
210ZNR	BL210ZNR*
21317EAE4	21317EAE4
22206CE4C3S11	22206CE4C3S11
22207CE4C3S11	22207CE4C3S11
22210EAE4	22210EAE4
22310EAE4	22310EAE4
29322E	29322E
30203J	HR30203J
30204J	HR30204J
30205J	HR30205J
30206J	HR30206J
30207J	HR30207J
30208J	HR30208J
30209J	HR30209J
30210J	HR30210J
30211J	HR30211J
30212J	HR30212J
30213J	HR30213J

Número SKF	Número NSK
30214J	HR30214J
30215J	HR30215J
30216J	HR30216J
30217J	HR30217J
30220J	HR30220J
30221J	HR30221J
30222J	HR30222J
30302J	HR30302J
30304J	HR30304J
30305J	HR30305J
30306J	HR30306J
30307J	HR30307J
30308J	HR30308J
30309J	HR30309J
30312J	HR30312J
30313J	HR30313J
307NR	BL307NR*
31308J	HR31308J
31309J	HR31309J
31312J	HR31312J
31313J	HR31313J
31314J	HR31314J
32005XJ	HR32005XJ
32006XJ	HR32006XJ
32007XJ	HR32007XJ
32008XJ	HR32008XJ
32009XJ	HR32009XJ
32010XJ	HR32010XJ
32011XJ	HR32011XJ
32012XJ	HR32012XJ

Número SKF	Número NSK
32014XJ	HR32014XJ
32015XJ	HR32015XJ
32016XJ	HR32016XJ
32017XJ	HR32017XJ
32018XJ	HR32018XJ
32019XJ	HR32019XJ
32020XJ	HR32020XJ
32022XJ	HR32022XJ
32024XJ	HR32024XJ
32206J	HR32206J
32207J	HR32207J
32208J	HR32208J
32209J	HR32209J
32210J	HR32210J
32211J	HR32211J
32211J	HR32211J
32212J	HR32212J
32213J	HR32213J
32214J	HR32214J
32216J	HR32216J
32218J	HR32218J
32218J	HTF32218JG5UR4
32219J	HR32219J
32220J	HR32220J
32222J	HR32222J
32228J	HR32228J
32304J	HR32304J
32305J	HR32305J
32306J	HR32306J
32307J	HR32307J

Tabela de Equivalências 2



Número SKF	Número NSK
32308J	HR32308J
32309J	HR32309J
32310J	HR32310J
32311J	HR32311J
32312J	HR32312J
32313J	HR32313J
32314J	HR32314J
32315J	HR32315J
32316J	HR32316J
33011J	HR33011J
33017J	HR33017J
33018J	HR33018J
33019J	HR33019J
33020J	HR33020J
33021J	HR33021J
33022J	HR33022J
33109J	HR33109J
33110J	HR33110J
33111J	HR33111J
33112J	HR33112J
33113J	HR33113J
33114J	HR33114J
33115J	HR33115J
33116J	HR33116J
33117J	HR33117J
33205J	HR33205J
33207J	HR33207J
33208J	HR33208J
33209J	HR33209J
33210J	HR33210J

Número SKF	Número NSK
33212J	HR33212J
33213J	HR33213J
33214J	HR33214J
33215J	HR33215J
6000.2RS1	6000DDU
6000.2RS1C3	6000DDUC3
6001.2RS1	6001DDU
6001.2RS1C3	6001DDUC3
6001C3	6001UC3
6001Z	6001Z
6002.2RS1C3	6002DDUC3
6003.2RS1C3	6003DDUC3
6003C3	6003UC3
6004.2RS1	6004DDU
6004.2RS1C3	6004DDUC3
6004Z	6004Z
6005.2RS1	6005DDU
6005.2RS1C3	6005DDUC3
6006.2RS1	6006DDU
6006.2RS1C3	6006DDUC3
6007.2RS1	6007DDU
6007.2RS1C3	6007DDUC3
6007C3	6007UC3
6007N	6007N
6008.2RS1	6008DDU
6008.2RS1C3	6008DDUC3
6008C3	6008UC3
6008ZC3	6008ZC3
6009.2RS1	6009DDU
6009.ZZ	6009ZZ

Número SKF	Número NSK
6009C3	6009UC3
6009NR	6009NR
6009Z	6009Z
6009ZC3	6009ZC3
6010.2RS1	6010DDU
6010.2RS1C3	6010DDUC3
6010C3	6010UC3
6010N	6010UN
6010Z	6010Z
6011.2RS1	6011DDU
6011.ZZ	6011ZZ
6011C3	6011UC3
6012.2RS1C3	6012DDUC3
6012Z	6012Z
6013C3	6013UC3
6014.2RS1	6014DDU
6014.2RS1C3	6014DDUC3
6014C3	6014UC3
6014Z	6014Z
6015Z	6015Z
6016.2RS1C3	6016DDUC3
6017NR	6017NR
608.2ZMC1	608ZZMC1
608.2ZMC3E	608ZZMC3E
608.2ZMC5E	608ZZMC5E
608MC3	608UMC3
61903.2RS1C3	6903DDUC3
61904.2RS1C3	6904DDUC3
61905.2RS1C3**	6905DDUC3**
62/28.2RS1	62/28DDU

Tabela de Equivalências 2



Número SKF	Número NSK
62/32.2RS1	62/32DDU
6200.2RS1	6200DDU
6200.2RS1C3	6200DDUC3
6200ZNR	6200ZNR
6201.2RS1	6201DDU
6201.2RS1C3	6201DDUC3
6201.2Z	6201ZZ
6201.2ZC3	6201ZZC3
6201.RSC3	6201DUC3
6201C3	6201UC3
6201Z	6201Z
6201ZC3	6201ZC3
6202.2RS1	6202DDU
6202.2RS1C3	6202DDUC3
6202.2Z	6202ZZ
6202.RSC3	6202DUC3
6202C2	6202C2
6202C3	6202UC3
6202ZC3	6202ZC3
6203.2RS1	6203DDU
6203.2RS1C3	6203DDUC3
6203.2RS1C3	6203DUC3
6203.2Z	6203ZZ
6203.2ZC3	6203ZZC3
6203C3	6203UC3
6203Z	6203Z
6204.2RS1	6204DDU
6204.2RS1C3	6204DDUC3
6204.2Z	6204ZZ
6204.2ZC3	6204ZZC3

Número SKF	Número NSK
6204C3	6204UC3
6204Z	6204Z
6204ZC3	6204ZC3
6205.2RS1	6205DDU
6205.2RS1C3	6205DDUC3
6205.2Z	6205ZZ
6205.RS	6205DU
6205.RSC3	6205DUC3
6205C3	6205UC3
6205Z	6205Z
6206.2RS1	6206DDU
6206.2RS1C3	6206DDUC3
6206.2RS1C4	6206DDUC4
6206.2RS1NR	6206DDUNR
6206.2Z	6206ZZ
6206.RS	6206DU
6206C3	6206UC3
6206Z	6206Z
6207.2RS1	6207DDU
6207.2RS1C3	6207DDUC3
6207.2RS1NR	6207DDUNR
6207.2Z	6207ZZ
6207Z	6207Z
6207ZC3	6207ZC3
6207ZNC3	6207ZNC3
6207ZNR	6207ZNR
6208.2RS1	6208DDU
6208.2RS1C3	6208DDUC3
6208.2Z	6208ZZ
6208.RS	6208DU

Número SKF	Número NSK
6208N	6208UN
6208ZC3	6208ZC3
6209.2RS1	6209DDU
6209.2RS1C3	6209DDUC3
6209.2Z	6209ZZ
6209C3	6209UC3
6209NR	6209NR
6209NRC3	6209NRC3
6210.2RS1	6210DDU
6210.2RS1C3	6210DDUC3
6210.2RS1NR	6210DDUNR
6210.2Z	6210ZZ
6210.2ZNC4**	6210ZZNC4**
6210.RS	6210DU
6211.2RS1	6211DDU
6211.2RS1	6211DDU
6211.2RS1C3	6211DDUC3
6211.2Z	6211ZZ
6211C3	6211UC3
6211NC3	6211NC3
6211Z	6211Z
6211ZNR	6211ZNR
6212.2RS1	6212DDU
6212.2RS1C3	6212DDUC3
6212C3	6212UC3
6212NR	6212NR
6212ZNR	6212ZNR
6213NC3	6213NC3
6215NRC3	6215NRC3
6216C3	6216UC3

Tabela de Equivalências 2



Número SKF	Número NSK
6218C3	6218UC3
62202.2RS1C3	62202DDUC3
62302.2RS1C3	62302DDUC3
62304.2RS/17	B17-123T1X
63/28	63/28
6301.2RS1	6301DDU
6301.2RS1C3	6301DDUC3
6301.RSC3	6301DDUC3
6301.RSC3	6301DUC3
6302.2RS1	6302DDU
6302.2RS1C3	6302DDUC3
6302Z	6302Z
6303.2RS1	6303DDU
6303.2RS1C3	6303DDUC3
6303.2RS1C3	6303DUC3
6303.2RS1C3	6303ZC3
6303.2RS1C3	6203DUC3
6303.2Z	6303ZZ
6303.2ZC3	6303ZZC3
6303.RSC3	6303DUC3
6303C3	6303UC3
6303Z	6303Z
6304.2RS1	6304DDU
6304.2RS1C3	6304DDUC3
6304.2Z	6304ZZ
6304C3	6304UC3
6304Z	6304Z
6305.2RS1	6305DDU
6305.2RS1C3	6305DDUC3
6305C3	6305UC3

Número SKF	Número NSK
6305C3	HR6305C3
6306.2RS1	6306DDU
6306.2RS1C3	6306DDUC3
6306.2RS1C4	6306DDUC4
6306.2RS1NRC3	6306DDUNRC3
6306.2Z	6306ZZ
6306C3	6306UC3
6306NR	6306NR
6306Z	6306Z
6306ZC3	6306ZC3
6306ZNR	6306ZNR
6306ZNRC3	6306ZNRC3
6307.2RS1	6307DDU
6307.2RS1C3	6307DDUC3
6307.2Z	6307ZZ
6307.RS	6307DU
6307C3	6307UC3
6307N	6307UN
6307NR	6307NR
6307Z	6307Z
6307ZNR	6307ZNR
6308.2RS1	6308DDU
6308N	6308N
6308NR	6308NR
6308NRC4	6308NRC4
6308ZNR	6308ZNR
6309.2RS1	6309DDU
6309C3	6309C3
6309C3	6309UC3
6309NR	6309NR

Número SKF	Número NSK
6309NRC3	6309NRC3
6309ZC3	6309ZC3
6309ZNR	6309ZNR
6309ZNRC3	6309ZNRC3
6310.2RS1	6310DDU
6310C3	6310UC3
6311C3	6311C3
6312C3	6312UC3
6312NRC3	6312NRC3
6313.2RS1C3	6313DDUC3
6313C3	6313UC3
6313NRC3	6313NRC3
6314C3	6314UC3
6314NC3	6314NC3
6314NRC3	6314NRC3
6403.2RS1C3	6403DDUC3
6403C3	6403C3
6407C3	6407C3
6409C3	6409C3
6805.2Z	6805ZZ
683/672	683/672
7206BJ	7206BW
7210BJ	7210BW
N207ECPC3	N207ETC3
N2211J	N2211W
N306ECP	N306ET
N306JC3	N306WC3
N307J	N307W
N309J	N309W
NJ205ECP	NJ205ET

Tabela de Equivalências 2



Número SKF	Número NSK
NJ206ECP	NJ206ET
NJ207EJ	NJ207EW
NJ210ECJC3	NJ210EWC3
NJ211ECJ	NJ211EW
NJ214J	NJ214W
NJ2206J	NJ2206W
NJ2208J	NJ2208W
NJ2210ECP3	NJ2210ETC3
NJ2211M	NJ2211M
NJ221J	NJ221W
NJ2305J	NJ2305W
NJ2308J	NJ2308W
NJ2309ECP3	NJ2309ETC3
NJ304ECP	NJ304ET
NJ305ECJ	NJ305EW
NJ307ECJ	NJ307EW
NJ309ECJC3	NJ309EWC3
NJ309ECP	NJ309ET
NJ309ECP3	NJ309ETC3
NJ313ECM	NJ313EM
NJ408J	NJ408W
NU206ECJ	NU206EW
NU208ECJ	NU208EW
NU209ECJ	NU209EW
NU2207J	NU2207W
NU2210J	NU2210W
NU2211J	NU2211W
NU2306J	NU2306W
NU2308ECJ	NU2308EW
NU2312ECP	NU2312ET

Número SKF	Número NSK
NU308ECJ	NU308EW
NU309ECJ	NU309EW
NU310ECMC3	NU310EMC3
NU310ECP3	NU310ETC3
NUP206ECJ	NUP206EW
NUP212ECJ	NUP212EW
NUP2205ECP	NUP2205ET
NUP2212J	NUP2212W
NUP2213J	NUP2213W
NUP304J	NUP304W
NUP308ECJ	NUP308EW
NUP309ECJ	NUP309EW
NUP309ECP	NUP309ET
NUP309ECP3	NUP309ETC3
NUP310ECJ	NUP310EW
NUP310ECJC3	NUP310EWC3
NUP311ECJ	NUP311EW
NUP312ECP	NUP312ET
NUP314ECM	NUP314EM
NUP314J	NUP314W

Tabela de Número do Fabricante



AGCO					
Número do Fabricante	Número NSK		LM67048R/LM67010R		
1108969	6003DDUC3	880008950020		1692592M1	6010UN
01109060	6207ZC3	4001017099007	6004U	1692601M1	6211UC3
1138878	6306ZC3	4001017099007	6008U	195494M1	6010Z
3212707	6211Z	4001018002000	6007N	195498M1	6009NR
3346036	TM210NU2	4001018052021	6205ZZ	195507M1	6211Z
3346108	TM210NRU2	4001018056006	6207U	195592M2	6208ZZ
41616000	6016DDUC3	4001018057004	6208ZZ	22258X	6205DDU
41617800	6010DDU	4001018058002	6210U	317423M1	6307NR
41629200	6308DDU	4001018059000	6211U	3175306M1	NJ309ETC3
41629400	6310DDU	4001019020001	6305U	320291X1	6006DDU
635332033	6208U	4001019020001	6305UC3	3275088M1	6309U
635333021	6307U	4001019021009	6306U	3315033M1	6009DDU
635333026	6307NR	4001032052007	HR30203J	339481X1	HR30207J
635333033	6309C3	4001032054003	HR30205J	339581X1	6205DDU
880006250310	6307NR	4001032056008	HR30207J	339583X1	6206DDU
880006250313	6310U	4001033054002	HR30305J	339599X1	6204DDU
880006250314	6011U	039492T2	6211ZZ	339601X1	6209DDU
880006253312	6210DDU	1440487X1	6203DDU	339780X1	6008DDU
880006254204	6204DDU	1440487X1	6204DDU	339780X1	6009DDU
880006254208	6206DDU	1440487X1	6202DDU	339818M1	6208U
880006254210	6207DDU	1440489X1	6204Z	339932X1	6202DDU
880006254211	6208DDU	1440491X1	6205Z	3410432M1	TM210NRU2
880006254312	6309DDU	1440551X1	6010U	352983X1/ZF635333039	6211UC3
880006254313	6310DDU	1440561X1	6311C3	353102X1	6206U
880006254314	6011DDU	1440572X1	6210DDU	354920X1	6307DDU
880007200119	HR30208J	1440572X1	6210DU	3800220M1	6206Z
880007200321	HR32210J	1441561X1	6307DU	390384X1	6306DDU
		1483635M1	6203DDU	390385X1	6307DDU
		1692582M1	6207UC3	390941X1	6006DDU

Tabela de Número do Fabricante



390985X1	6008U
391057X1	6004DDU
391069X1	6309DDU
391069X1 / 880006254312	6309DDU
391077X1	6005DDU
391360X1	6304DDU
391361X1	6305DDU
391968X1	6309DDU
488952M2	6203ZZ
488952M2	6203Z
488952M4	6203VVC3
6218855M1	6210U
831054M1/831055M1/895322M91	LM11949R/LM11910R
831077M1/831078M1/1851800M91	LM48548R/LM48510R
834218M1	6011U
834218M1	6011ZZ
880007200116/MF339482X1	HR30205J
MF339601X1	6209DDU
AGRALE	
Número do Fabricante	Número NSK
3316696	TM308-A-9NX3
635332009	6203DDU
777121818	6201DDU
1900905274	62201DDU8C3E
1900905275	6201DDU
1900905376	6303DDUC3
4001027060007	51109
4001032056008	HR30207J

4001032056008	LM501349RG/314RG
4001035073000	HM89449RG3N/410RGN
4001037082009	NUP2213W
4001038009007	NJ309ETC3
4001038010025	NUP309ETC3
F000LD1439	B17-126DDWC3**
F00M990402	6003DDUC3
4001035065006	14125AR/14276R
4001035067002	1380R/1328R
4001035069008	LM501349RG/314RG
4001035071004	368AR/362AR
AGRITECH LAVRALE	
Número do Fabricante	Número NSK
02170002000	6205U
02170003007	6206Z
02170004003	6206U
02170005000	6204Z
02170006006	6207U
02170007002	6207Z
02170008009	6209U
02170009005	6212U
02170010003	6309U
02170011000	HR30205J
02170012006	HR30206J
02170013002	HR30207J
02170014009	HR30208J
02170015005	HR30209J
02170016001	HR30210J
02170018004	HR30204J

02170019000	HR30211J
02170025000	7206BW
02170026007	6203Z
02170028000	6214U
02170029006	6310U
02170032007	6012Z
02170034000	6009Z
02170035006	6010U
02170037009	6306U
02170043009	6205ZZ
02170047004	6805ZZ
02170067005	22310EAE4
02170076004	6202ZZ
02170077000	6004Z
02170084007	6215U
02170085003	22210EAE4
02170104008	HR32007XJ
02170105004	HR32010XJ
02170108003	HR32006XJ
02170113007	6205Z
02170116006	HR32008XJ
02170130009	4206
02170131005	4207
02170133008	22207CE4C3S11
02170136007	6001Z
02170137003	51104
02170138000	22206CE4C3S11
NS7502311	NJ210EWC3

Tabela de Número do Fabricante



ALFA ROMEO	
Número do Fabricante	Número NSK
28043180	6203DDUC3
102121014101	6203DDU
102121730100	6208ZZ
105121326000	NUP2205ET
105121326000	NJ206ET
105121391000	NJ205ET
105391512300	6206DDUC4
2900/62204	HR30207J
ASIA	
Número do Fabricante	Número NSK
822010100	6303DDUC3
AA10017206	6303U
AA10017207	6303DDU
AA10026151	6306DDU
AA10033075	HR30203J
DAB21003	6002DDUC3
DAB22003	6302DDU
K71E17205	6307DDU
K71E17295	6208DDU
M50217299A	6304DDU
1J0407625	40BWD06J
BALDAN	
Número do Fabricante	Número NSK
600704011	580/572
601201019	6211ZNR
601201022	HR32210J

601201022	6010DDU
601203015	6212NR
601203015	HR30205J
900902006	LM48548R/LM48510R
30302A	6206U
BORGWARNER	
Número do Fabricante	Número NSK
85400	6205-A-7DDUD7-G-01
85435	6203-A-21DDUD8--01
BOSCH	
Número do Fabricante	Número NSK
84989	6203DDUC3
181786	6205DUC3
183379	6201DDUC3
183486	6303DDUC3
220137	6303DDUC3
244328	62201DDU8C3E
620528	6204DDUC3
2994206	6203DDUC3
2994207	6201DDUC3
2994254	6200DDUC3
6601148	N306ET
28043160	6201DDUC3
28043180	6203DDUC3
0029819095	62201DDU8C3E
0049812425	6201DUC3
0049812425	6403C3
000625900182	6303DDUC3

2.600.905.032	607DDMC3E
102121014101	6203DDUC3
1 120 900 012	63001DDUC3E**
1 120 905 012	B17-99T1XDDG8CM
1 120 905 103	EP5-B17-127T1X
1 120 905 512	B17-102A-A-1T1X-01
1 120 905 523	6203DDUC3
1 120 905 533	B17-102A-A-1T1X-01
1 120 905 533 / F 00M 990 408	B17-102A-A-1T1X-01
1 120 905 533 / F 00M 990 409	B17-102A-A-1T1X-01
1 900 905 271	6203DDUC3
1 900 905 274	62201DDU8C3E
1 900 905 275	6201DDUC3
1 900 905 376	6303DDUC3
1 900 905 376	6203DDUC3
1205225 / 94626055/ 52252884	6201DDUC3
488952M2	6303Z
488952M2	6203ZZ
625406303/ 000625900193	6303DDUC3
7RA10094A	6203DDUC3
9 101 082 215	6202DDUC3
9 902 455 003	6306DDUC3
904751 / 9462046 / 522528884	6203DDUC3
9604/55099	6203ZZ
9604/55102	6202ZZ
BE5H10A303A	6403DDUC3
F 000 LD1 439	B17-126DDWC3**
F 00M 990 407 / F 00M 990 423	B17-102A-A-1T1X-01
F 00M 990 410	B17-102A-A-1T1X-01

Tabela de Número do Fabricante



F 00M 990 411	B17-102A-A-1T1X-01
F 00M 990 412	B17-102A-A-1T1X-01
F 00M 990 413 / F 00M 990 414	B17-102A-A-1T1X-01
F 00M 990 414 / F 00M 990 421	B17-102A-A-1T1X-01
F 00M 990 415	B17-102A-A-1T1X-01
F 00M 990 418	B17-102A-A-1T1X-01
F 00M 990 420	B17-102A-A-1T1X-01
F 00M 990 427	B17-102A-A-1T1X-01
F006.G20.162	608ZZMC3E
F00M 990 402	6003U
F00M 990 402	EP6003T1XDDU8CG-01
LA1205	6303DDUC3
ZBC903221 / 84990	6201DDUC3
CASE	
Número do Fabricante	Número NSK
F00M990402	6003DDUC3
CBT	
Número do Fabricante	Número NSK
100004061	6209DDU
101201027	6009U
250120154	6307U
600704011	580/572
601201019	6211ZNR
601201022	6010DDU
601201027	6306NR
601201044	6008U
601203015	6212NR
900902006	LM48548R/LM48510R
901102003	6205U

901201042	6206U
901203015	6210U
901203022	HR30208J
901203041	6209U
2501201022	HR32210J
2501201054	6307U
3200305026	6203ZZ
CHRYSLER	
Número do Fabricante	Número NSK
1615336	LM11949R/LM11910R
1615339	LM67048R/LM67010R
1671336	LM48548R/LM48510R
2986540	LM48548R/LM48510R
05272448AA	42BWD19
CITROËN	
Número do Fabricante	Número NSK
2545202	B17-102A-A-1T1X-01
2545291	6202DDUC3
CLAAS	
Número do Fabricante	Número NSK
244030	6210DDUC3
CNH	
Número do Fabricante	Número NSK
25953	6207DDU
00140425	22211EAE4
00140427	21309EA
00140515	22308EAE4C3
140734	HR32211J
00144060	6014Z

00144080	6208DU
00144104	22217EAE4
00146531	HR32228J
00146532	HR32018XJ
00146533	HR30211J
00146556	52400/52618
00146636	HR33208J
00146637	HR30212J
0000146641	HTF32218JG5UR4
210041	6205U
210064	6206U
308803	6202DDU
320557	6307DDU
362804	6203DDU
364908	6007DDU
388068	51118
424757	1305
443915	51124
20045200	6307U
20715580	6205UC3
20915780	6208U
24905130	6009DDU
44908419	22310EAE4C3
80042543	BL308
80350204	BL220
84005316	HR32005XJ
84990689	6004DDU
EACIAL - 140224	6212U
EACIAL - 140425	22211EAE4
EACIAL - 140497	NJ211EW
EACIAL - 144104	22217EAE4
EACIAL - 144104	22217EA

Tabela de Número do Fabricante



CUMMINS	
Número do Fabricante	Número NSK
3910739	BD35-12AT12DDU8
3.970.501	6206DDU

DAFRA	
Número do Fabricante	Número NSK
95360042RS1	6004U
9536202P6I	6202U
9536202Z1	6202U
9536203100I	6203U
9536203P6I	6203U
9536301RS1	6301DDU
9536303P6I	6303U

DELCO	
Número do Fabricante	Número NSK
9440924	608DDMC3
10474532	6000DDUC3

DENSO	
Número do Fabricante	Número NSK
9491000240	6004DDUC3
9491000570	6200DDUC3
9491001360	608DDMC3
9491001860	6002DDUC3
9491001930	6003DDUC3
229 0008	608ZZMC1
9491100-4610 / 949100-4860	40BD49T12DDUKCG48S01
95.181.459A	B17-102A-A-1T1X-01
MS9491008680	6003T1XDDGA36-N-01

DHB	
Número do Fabricante	Número NSK
217606	10BSW03C2**
1535022	6203U

DODGE CAMINHÕES	
Número do Fabricante	Número NSK
2986542	LM501349R-L-/31-02LC
2986543	1380R/1328R
2986546	387/382A
2986548	33287R/33462R
2986596	33281R/33462R
2986842	47686R/47620R
2986843	39590R/39520R
2986849	42688/42620
2994207	6204DDUC3
0915862 / 0915863	368AR/362AR

EATON	
Número do Fabricante	Número NSK
81509	6212ZCMNR
214596	6212UC3
229862	6310UC3
230829	6008UC3
230860	6009UC3
230885	6010UC3
233389	6008ZC3
233390	6009ZC3
233488	6208ZC3
235130	NUP309EW

247584	6007U
3312415	6307UN
3312548	6308-A-6NX3
3312707	6212ZR
3314041	6210U
3314205	6013UC3
3314876	6210ZZNC4**
3315859	40TM03NXC3**
3315955	42381R/42584R
3315984	NJ309ETC3
3316524	NJ309ET
3316581	6309U
3316696	TM308
3316920	16016
3341965	NU309EW
3342035	37TM03C3**
3342039	20TM01C4**
3344627	6001DDU
3346036	TM210NU2
3346108	TM210NRU2
33124106	6307U
3346036/MF3761292M1	6210DDUNR
3346108/MF376129M1	6210DDUNR
3346198/MF359929M1	HR32011XJ
3346217/MF3611474M1	HR32012XJ
3346262/MF3612615M1	HR33205J
E84645	6308NR
E84945	6309ZNR
ST233	6307ZNR
ST268	6211ZNR

Tabela de Número do Fabricante



FIAT					
Número do Fabricante	Número NSK				
4391365	6306DDUC4	26794530	16009	2900/61133	NU2210W
4393442	HR32009XJ	26794550	16011	2900/61371	NU2308EW
4643334	35BWD21 (em desenvolvimento)	26800340	HR30306J	2900/61375	NU2312ET
5947564	35BWD21 (em desenvolvimento)	26800370	HR30309J	2900/61410	NJ2308W
7075304	6303DDUC3	26800580	HR32308J	2900/61765	3205
7075306	62201DDU8C3E	26800610	HR32311J	2900/61766	3206
7541712	6005DDUC3	28040160	6310DDU	2900/61792	3304
7603486	30BWD07	28042490	6009U	2900/62204	HR30207J
28043160	6201DDUC3	28042500	6010U	2900/62275	HR30307J
28043180	6203DDUC3	28043200	6205Z	2900/623120	HR32304J
51941800	35BD5020T1XDDUM-01	28996660	6304DDU	2900/62317	HR32309J
82390273	35BWD21 (em desenvolvimento)	503759691	HM807046R/HM807010R	2900/62320	HR32312J
46439334 / 5947564	35BWD21 (em desenvolvimento)	12007/17521/00	NU2211W	2910/62210	HR30213J
7073072 / 28043160	6201DDUC3	12080/17301	HR30221J	2910/62247	HR32213J
7076229 / 28043180	6203DDUC3	12085/24310/00	HR32206J	2910/62321	HR32313J
501251	39590R/39520R	15056/130020029	NU308EW	2910/62323	HR32315J
502155	3982R/3920R	15056/130040034	6314NC3	2920/52253	HR32219J
502156	368AR/362AR	1610/23002	6306DDU	2920/62219	HR30222J
701109	HR32214J	1610/2300200	6306DDU	2920/62253	HR32219J
4690063	6204ZZC3	1701/31022	594R/592AR	2920/62256	HR32222J
7114289	NJ307EW	2680/0370	HR30309J	92008/130050059	NUP314W
7114337	NUP308EW	2680/0580	HR32311J	9604/55099	6203ZZ
7114443	BL211	2680/0610	HR32308J	9604/55102	6202ZZ
7114444	BL310	2900/60078	6214U	9610/54467	6207U
7114445	6017NR	2900/60112	6302U	9610/54478	6011U
7114446	6212ZNR	2900/60114	6304U	96105/4478	6011U
		2900/60118	6308U	9625/47014	HR30203J
		2900/61024	NJ221W	9625/47015	HR30204J

Tabela de Número do Fabricante



FIAT ALLIS	
Número do Fabricante	Número NSK
24905120	6008DDUC3
28996690	6307DDUC3
F00M990402	6003DDUC3
F00M990407	B17-102A-A-1T1X-01

FNH	
Número do Fabricante	Número NSK
20229990N	6310U
210034N	2207
320557N	6307DDU
321207N	LM48548R/LM48510R
84995634N	6210DDU

FORD	
Número do Fabricante	Número NSK
997	6207U
999	6208U
1000	6209U
2784	6210U
11617	6206UC3
16176	11590R/11520R
46557	6202DUC3
46558	6202ZC3
49979	HR30304J
49996	HR32007XJ
80227	6203DDUC3
80227	6303DDUC3
80235	6200DDUC3

80339	6202U
80339	6202UC3
84989	6203ZZ
84989	6203DDUC3
84990	6201DDUC3
85400	6205U
85435	6203DDU
570923	6012DDUC3
2545202	B17-102A-A-1T1X-01
2545291	6202DDUC3
3312415	6307UN
3312416	6307-A-
3312548	6308-A-6NX3
3315859	40TM03NXC3**
3342035	37TM03C3**
3342039	20TM01C4**
3910739	BD35-12AT12DDU8
8575673	6001U
8575681	HR30207J
40100044	6201UC3
40100051	6202M-A-15C2**
269032232	6201DDUC3
299032211	6303DDU
547407625	39BWD01L
635332007	6203U
635333006	6304U
770197046	6303U
777121818	6201DDU
049903221D	6203DDUC3

1002mr200/01	608ZZMC3E
113517185B	LM300849RG3/811RG
11427548/11427549	LM78349R/310ARSA**
527994/527995	L44649R/L44610R
707600 B	6203ZZ
70GG7025AA	6207ZNR
70GG7065AB	63/28
73BB3K719AIA	6202C2
79AU10331A	6201DDUC3
7EQ7065	6308N
7RA10094A	6203DDUC3
80227/84989	6203DDUC3
B5A1216A/B5A1217A	LM11949R/LM11910R
B6T1243A/1244A	3982R/3920R
B7A4221A/B7A4222A	LM501349R-L-/31-02LC
B7C1200A	LM48548R/LM48510R
BADRS10A303	6202DDUC3
BC5T7025A	6211ZNR
BC5T765A	6308NR
BC7C4625A	31594R/31520R
BD1M7025A	HR30203J
BD1M7A453A	HR30304J
BD07065	6309NR
BD0T7580A	6201DDUC3
BE5H10A303A	6403DDUC3
BE5H10A303B	62201DDU8C3E
C1W1215A/C3SZ1216/1217A	M12649R/610RNES-01LC
C5TS7600B3	6206DDU
WD8T9K913B	6204U

Tabela de Número do Fabricante



ZBC903221	6201DDUC3
80227	6203DDUC3
80235	6200DDU
614221/614222	368AR/362AR
707600B	6203ZZ
7EQ7065	6308N
7EQH1238	39590R/39520R
7RA10094A	6203DDUC3
85HU4221A/1243A	42381R/42584R
85HU4221D/85HU1243D	HR32015XJ
85HU7118A	25877R/25821R
8EB1216/81T1202	3585R/3525R
8M4630	31594R/31520R
B2Q4094A	6200ZNR
B5QM1216A/9N4222	3782R/3720R
B6T1243A/1244A	3982R/3920R
B6T1243A/B6T1244A	3982R/3920R
BC5T7025A	6211ZNR
BC5T7127A	6307ZNR
BC5T765A	6308NR
BC8T4A000C	HM807046R/HM807010R
BC8T4A000K	33287R/33462R
BD0T1239A/BD0T1240A	39590R/39520R
BD2T4220A	HM807046R/HM807010R
BD2T4561A	42688/42620
BD2T4615A	387/382A
BD07065	6309U
BDOT1239A/1240A	39590R/39520R
BDOT1239A/BDOT1240A	39590R/39520R

BDOT7065	6309NR
BDOT7580A	6201DDUC3
BE5H10A303B	62201DDU8C3E
C4TA1215B	HM212047-A-R/011R
D6HHS1240AA	HM212049RG3/011RG
D6HS1240AA	HM212049RG3/011RG
D7AH1244AA/TUAA1243A	594R/592AR
NCB44134A	3782R/3720R
P70040010A	6307DDU
SKTAJAA1238A	580/572
TAJAA1240A	580/572
GM	
Número do Fabricante	Número NSK
999	6208U
1000	6209U
217606	10BSW03C2**
454021	HM807046R/HM807010R
457049	M12649R/610RNES-01LC
457052	LM48548R/LM48510R
00457233	LM501349R-L-/31-02LC
457439	33287R/33462R
901604	6308NR
904751	6203DDUC3
907791	6306NR
954102	6211ZNR
954512	6307ZNR
1205225	6201DDUC3
2545291	6202DDUC3

2547531	6002DDUC3
3312216	6206-A-5NX5
3312415	6307UN
3312416	6307-A-
3312548	6308-A-6NX3
3312851	LM11949R/LM11910R
3315386	6305UC3
3315572	6206DDUNR
3315573	6206DDUNR
3315573	TM206-A-10NX10C3**
3315859	40TM03NXC3**
3317059	LM78349R/310ARSA**
3317060	LM300849RG3/811RG
3317084	TM206C3
3317084	6206DDUC3
3317150	6207DDUNR
3317150	TM207*NC3**UR
3317841	HR6305C3
3342035	37TM03C3**
3342039	20TM01C4**
4570478	M12649R/610RNES-01LC
4571945	LM67048R/LM67010R
7325590	6309NR
7325592	6308ZNR
7329593	HM807046R/HM807010R
7362694	6308N
7451070	39590R/39520R
9415132	L44649R/L44610R
40100040	B17-88C2

Tabela de Número do Fabricante



51941800	35BD5020T1XDDUM-01
90.523.276	TM305-A-12CG20*-01
93209057	2789RG3/2720R
93389600	39BWD01L
94630960	3982R/3920R
94630962	368AR/362AR
94642765	6205Z
110555119	LM67048R/LM67010R
111055109	LM11949R/LM11910R
777121818	6201DDU
1002MR20001	608ZMC3E
3317059b	LM78349R/310ARSA**
7326379/94632998	3782R/3720R
7450632/631	LM67048R/LM67010R
7450687/695	M12649R/610RNES-01LC
904751/9462046	6203DDUC3
9415470/477080	31594R/31520R
98461/98449	HM89449RG3N/410RGN
Nº Valeo 2545202	B17-102A-A-1T1X-01
Nº Valeo 2545291	6202DDUC3
Nº Valeo 2547531	6002DDUC3
904751	6203DDUC3
907927	6207ZNC3
2894770	6203DDUC3
11068251	6201U
90512010	6303DDU
93246293	6203DDUC3
93246294	6201DDUC3
94608586	6305UC3

94630960	3982R/3920R
94632997	6306ZNRC3
94648617	6203DDUC3
94648869	6306DDUNRC3
9415242243	31594R/31520R

GUERRA REBOQUE	
Número do Fabricante	Número NSK
2111000248	HR32216J
2111000258	HR32218J

HITACHI	
Número do Fabricante	Número NSK
21302302	608DDMC3
211435502	6903DDUC3
2114-15502	608DDMC3
Hitachi: 21303302 / Nissan: 23441J5500	6905DDUC3**
Nissan: 23358M4900	6904DDUC3

HONDA	
Número do Fabricante	Número NSK
42200 - SWB - 951	57BWKH02E-Y
42200SAAE032	28BWK19B**01
42200SAAG002	28BWK19B**02
44300-DAS-A522	48BWD02A
44300-STK951	ZA-51BWD01B
91001-GF6-004	6304UC3
91001-GF6-004	6304UR5
91001-KPF-901	B28-28J1CG16**UR
91001-KVK-901	B32-43J1UR3CG16SC1
91002-KPF-901	B13-14J1UR

91002-KYO-981	63/28ZC3
91003-KPF-901	6204-A-16J1NXUR
91003-KRM-841	B17-147J1DUUR5
91004-KPF-901	6202-A-29J1DU8AUR
91004-KRM-842	6202U-A-29J1UR
91005-KPF-901	B17-141J1C3**UR
91005-KVS-9001	6003UC3
91005-KW1-901	6207UC3
91006-KVS-9000	6001UC3
91007-KPF-901	6903-A-1J2
91007-KPH-901	6001U
91011-GCE-D61	6000U
91013-GFP-9000	6200U
91013-KPS-732	6203DU
91013-KRM-840	6003U
91013-KSS-900	6001U
91013-MCG-901	6204DDU
91013-MCG-902	6204DDU
91014-KPS-732	6202DU
91014-KRM-840	6201DU
91014-KSS-900	6201U
91015-KK6-003	6202U
91015-KPF-962	6302DDU
91015-KRM-840	6203UC3
91015-KSS-900	6203U
91016-KPS-900	6204U
91016-KRM-B42	6004DDU
91051-GFP-902	6201DU
91051-KGA-902	6302DU

Tabela de Número do Fabricante



91051-KPS-732	6303DU
91051-KRE-852	6301DU
91051-KVK-902	6203DDU
91051-KVS-602	6302DDU
91051-MAY-003	6203DDU
91052-BEM-003	6204DDU
91052-KSS-901	6301ZZ
91053-KSS-901	6301DU
91053-KSS-902	6301DU
91053-KVK-902	6202U
91053-MAY-003	6203DDU
91054-MN8-741	6004U
961006-00000	6000U
96100-60010	6001U
96100-60020	6002U
96100-60040	6004U
96100-60060	6006U
96100-62010	6201U
96100-62020	6202U
96100-62030	6203U
96100-62040	6204U
96100-620430	6204UC3
96100-630400	6304U
96120-62020	6202DU
96120-62020	6202Z
96120-62030	6203Z
96120-63010	6301DU

96120-63010	6301Z
96120-63010-10	6301Z
96140-62020-10	6202DU
96140-62030-10	6203DU
96140-62040-10	6204DU
96140-63010-10	6301DU
96140-63020-10	6302DU
96140-63020-10	6302Z
96140-63030-10	6303DU
96150-62020-10	6202DU
96150-62030-10	6203DU
96150-62040-10	6204DDU
96150-63010-10	6301DU
96150-63020-10	6302DDU
96150-63020-10	6302DU
96150-63030-10	6303DDU
96150-63030-10	6303DU
96150-63040-10	6304DDU
96150-63050-10	6305DDU

HYUNDAI	
Número do Fabricante	Número NSK
5172038110	ZA-45BWD03
5271026510	42BWD19

IFLÓ	
Número do Fabricante	Número NSK
01200001	1306
01200003	2210

IVECO / FIAT	
Número do Fabricante	Número NSK
997	6207U
1000	6209U
99461957	ZA-67STD85
777121818	6201DDU
1900905274	62201DDU8C3E
1900905376	6303DDUC3
F00M990402	6003DDUC3
F00M990407	B17-102A-A-1T1X-01

J.F MAQUINAS AGRICOLAS	
Número do Fabricante	Número NSK
05091222	2208

JOHN DEERE	
Número do Fabricante	Número NSK
13P1024	1206K
13P1028	51117
13P1029	1206
13P1032	1208K
13P1040	1207K
JD10436	1210KC3
SN01201	1207

KASINSKI	
Número do Fabricante	Número NSK
08133-62037	6203DU
08133-62047	6204DDU
09262H350A60A0	6207U

Tabela de Número do Fabricante



KIA	
Número do Fabricante	Número NSK
0M50217295C	6306ZNR
0M50217297A	6205U
0M50217299A	6304Z
0M50417204	63/28
5172038110	ZA-45BWD03
527201F000	42BWD19
KOMATSU	
Número do Fabricante	Número NSK
5007440	HR32016XJ
610072109	7210BW
800815648	BL210ZNR*
F00M990402	6003DDUC3
LADA	
Número do Fabricante	Número NSK
20715580	6205U
24940220	6201DDUC3
24940230	6302DDUC3
21013103025	LM11949R/LM11910R
21082902840	HR32008XJ
21211802168	6209NR
21211802189	6209U
21211802208	6305U
21211802208	6205U
2108340112000	6805
LAND ROVER	
Número do Fabricante	Número NSK
STC4382	LM603049RG/011RG

MAN	
Número do Fabricante	Número NSK
06.31420.4602	6313DDUC3
MASSEY-FERGUSON	
Número do Fabricante	Número NSK
195047 M1	6008DDUC3
352976X1	6208DDUC3
353140X1	6207DDUC3
790836 M1	6212DDUC3
833360 M1	6209DDUC3
MERCEDES-BENZ	
Número do Fabricante	Número NSK
00039816405	HR32307J
000615017000	L17
000625006004	6004U
000625006006	6206U
000625006007	6007U
000625006011	6011U
000625006203	6203U
000625006204	6204U
000625006205	6205U
000625006206	6206U
000625006208	6208U
000625006210	6210U
000625006302	6302U
000625006304	6304U
000625006305	6305U
000625006310	6310UC3
000625016016	16016

000625036009	6009UC3
000625036014	6014UC3
000625036208	6208U
000625036209	6209UC3
000625036211	6211UC3
000625036216	6216UC3
000625036310	6310UC3
000625036312	6312UC3
000625036313	6313UC3
000625406204	6204DDU
000625406205	6205DDU
000625406206	6206U
000625406303	6303U
000625506007	6007N
000625506208	6208U
0006255062U8	6208U
000625536213	6213NC3
000625536314	6314U
000625900182	6303DDUC3
000625900193	6303ZZC3
000625900208	6203UC3
000625900209	6206U
000625900209	6203UC3
000625900209	6204U
000628000339	NJ2211M
000628003205	3205
000628003304	3304
000628003309	3309
000635006302	6302U

Tabela de Número do Fabricante



000635006303	6303U	0019809802	NUP314W	0029818205	HR33111J
000635006304	6304UC3	00198113705	HR30309J	0029818605	HR33215J
000720030202	HR30302J	0019812701	NJ2211M	0029818701	NUP311EW
000720030203	HR30203J	0019813105	HR30308J	0029818905	HR33215J
000720030204	HR30204J	0019813105/0019815005	HR30308J	0029818905/0029818605	HR33215J
000720030205	HR30205J	0019813705	HR30309J	00298190025	62201DDU8C3E
000720030206	HR30206J	0019813905	3984R/3920R	0029819005/0039818605	HR33019J
000720030302	HR30302J	0019815605	HR32307J	0029819025	62201DDU8C3E
000720030313	HR30313J	0019815705	HR30306J	0029819095	62201DDU8C3E
000720032205	HR32205	0019816405	HR32020XJ	0029819305	HR33011J
000720032218	HR32218J	0019817205	HR32020XJ	0029819705	HR33114J
000720032305	HR32305J	0019817405	HR32310J	003039812605	HR33021J
000720030302	HR30302J	0019817605	HR32310J	0039810905	HR33114J
0009810027	3309	0019817725	6211NC3	0039811005	HR33205J
0009810205	HR30216J	0019818005	HR32214J	0039811105	HR33109J
0009810205/0009817205	HR30216J	0019818705	HR32306J	0039811405	580/572
0009810925	6313UC3	0019819005	HR32304J	0039811605	HR33109J
0009812105	HR32219J	0019819025	6314UC3	0039812605	HR33021J
0009812920	6218UC3	0019819105	HR30306J	0039812805	HR33021J
0009812927	HR30308J	0019819105 / 0019819105	HR30306J	0039813005	HR33115J
0009813020	6915	0019819125	6211UC3	0039813105	HR32314J
0009813120	6916	0019819705	HR30312J	0039813205	HR33115J
0009813427	QJ208N2MA	0019819802	NUP314W	0039813705	HR33213J
0009815101	NUP311EW	0029810205	HR30312J	0039813905	HR33208J
0009817205	HR32216J	0029815005	HR32022XJ	0039814305	HR33011J
0009819025	6314NC3	0029815405	HR32019XJ	0039815125	6204DDU
0009819505	HR33208J	0029815418	HR33110J	0039815205	HR33214J
0009819505	HR32306J	0029816605	HR32011XJ	0039815605	HR33214J
0019800102	HR32310J	0029817905	HR33210J	0039815605/0039815205	HR33214J

Tabela de Número do Fabricante



0039815705	HR33209J	0059810705	HR33207J	143000003	30BD40-AT12
0039816405	HR32307J	0059811405	HR32017XJ	198113705	HR30309J
0039818305	HR33210J	005981280	HR33212J	198113705	HR30309J
0039818605	HR33019J	0059812805	HR33212J	19811701	NU209EW
0049810705	HR33022J	0059813305	HR33113J	2784	6210U
0049810905	HR33022J	0059813405	HR33113J	3129810001	HR32214J
0049811305	HR32309J	0059815201	NUP311EW	3129810101	HR32212J
0049811501	NJ2305W	0059816605	HR32014XJ	3129810205	HR32306J
0049811705	HR32018XJ	0059816605/0029815005	HR32014XJ	3129810301	HR30214J
0049811825	6201ZC3	0059816805	HR32015XJ	3129810401	HR32211J
0049812105/0129814005	HR33116J	0059818305	HR33117J	3129810501	HR32306J
0049812425	6201U	0059818405	HR33020J	3129810925	6309ZC3
0049812425	6303U	0059818505	HR33020J	3129811325	6308U
0049812425	6304U	0059818605	HR33117J	3344627	6001DDU
0049812425/000625406303	6303DDUC3	0059819125	6211UC3	3449817005	559R/552AR
0049813521	6201DDUC3	0069807205/0009807502	HR33111J	3449817025	6304UC3
0049813625	6303DDUC3	007200032305	HR32305J	3449817101	NU209EW
0049814305	HR32018XJ	0079812105	HR32012XJ	3459817027	QJ209N2MA
0049814905	HR30220J	0089810005	HR33213J	3459817101	NU208EW
0049814906	HR30220J	0089810605	6303DDUC3	3459817627	QJ212N2MA
0049819425	16017	0089810705	6201DDU	3849817605/0089810105	HR33208J
0049819625	HR30203J	0089815905	LM503349RU42/310R	39812205	HR33205J
005412100309	N309W	0119816905	HR32312J	49813525	6201DDUC3
005412400004	NJ305EW	0129814005	HR33116J	49813625	6303DDU
005412400214	NJ214W	0149814405	HR32024XJ	5412600612	NUP212EW
005412400304	NJ304ET	0319811905	HM807046R/HM807010R	625406303000625	6303DDUC3
005412402216	NJ2206W	0319811905B	HM807046R/HM807010R	6649813325	6004Z
005412600304	NUP304W	1 120 905 103	B17-123T1X	6889817005	LM501349R-L-/31-02LC
0059810505	HR33213J	1000	6209U	6889817005	HR33205J

Tabela de Número do Fabricante



85400	6205U
85435	6203DDU
9815005	HR32022XJ
999	6208U
A0079810525	NUP310EW
A0159813405	HR32208J
A0159815005	HR32210J
N000625006303	6303U
N000625106304	6304UC3
N000625406204	6204DDU
N000625406205	6205DDU
VG500	HR33112J

MITSUBISHI

Número do Fabricante	Número NSK
MB092432	HR30208J
MB109564	LM48548R/LM48510R
MB109565	M12649R/610RNES-01LC
MD618338 / S930P64870	2B17-4-G-2T1
S930P17170	B8-74T12
S930P17970	B8-79T12
S930P28301	6205DDUC3

NEW HOLLAND

Número do Fabricante	Número NSK
210.032	1205
230829	6008UC3
301.149	3209
355.989	BL307NR*
3314154	6207-A-34

3314205	6013UC3
3314211	6306UC3
3314876	6210ZZNC4**
F00M990402	6003DDUC3
R42.449	BL307

NISSAN

Número do Fabricante	Número NSK
23120-58S01	B10-50T12DDNCXCG1-01
40210F1700	LM48548R/LM48510R
4021550W10	LM300849RG3/811RG
40215D0100	LM300849RG3/811RG

OGURA

Número do Fabricante	Número NSK
51941800	35BD5020T1XDDUM-01

PEUGEOT

Número do Fabricante	Número NSK
237223	6205U
324703	6006DDUC3
572413	6201DDUC3
2545202	B17-102A-A-1T1X-01
2545291	6202DDUC3
2547531	6002DDUC3
40100059 - TRW	12BSW04
40100060 - TRW	18BSW11

RANDON

Número do Fabricante	Número NSK
2111000248	HR32216J
2111000258	HR32218J

RENAULT

Número do Fabricante	Número NSK
2018182	6203DDUC3
2093148	6202DDUC3
7703090115	6203DDUC3
7703090115	6203DDU
7703090220	6006DDU
7701205779 / 7701464049	37BWD07B

SCANIA

Número do Fabricante	Número NSK
1001	6211U
14090	6205DDUC3
14091	6207U
14093	6211U
14096	6309ZNR3
14103	HR32216J
14125	6304U
14381	6212U
14610	6307U
14614	HR32306J
14623	HR32309J
14698	HR32308J
14766	6208U
14831	6212U
14835	HR32218J
14836	HR32312J
14961	HR30208J
17471	HR30217J
32302	6311U

Tabela de Número do Fabricante



33021	6313NRC3	194049	BL312	305156	62201DDU8C3E
33108	6305DDU	194137	HR32315J	322747	HR32308J
33948	HR32219J	194410	6913	345833	HR33212J
121010	NJ408W	194453	6314NRC3	393937	608UMC3
123629	HR32316J	194508	6215NRC3	1105776	JM720249RG3/210RG
123630	HR32220J	194540	NU2306W	1302558	HR32009XJ
124273	NJ2208W	194541	NU309EW	1304315	6312UC3
132649	6207U	195536	51103	1305617	3308
132783	NU2207W	202635	HR32207J	1309568	JHM522649R/JHM522610R
137391	NJ207EW	210998	6201ZC3	1309570	HR33018J
139246	6205DDU	214104	HR32208J	1313606	6305U
140180	6007U	215139	6014DDU	1319737	6014DDU
141930	6011U	220137	6303DDUC3	1331313	N2211W
144280	6004U	223590	6305UC3	1362149	HR32309J
144710	HR32313J	228836	6205DDU	1364630	HR32020XJ
152897	6304U	241863	6201ZZ	1364631	HR33017J
164042	6015Z	244610	6815	1382900	HR32308J
164299	3208	254210	6312NRC3	2288365	6305DDU
168248	6305DDU	258267	6305DDUC3	777121818	6201DDU
170727	6205UC3	260996	HR32210J	174631/174717	HR30217J
170793	6305UC3	260998	HR33215J	240288/152897	6304U
174631	HR30217J	264960	HR32022XJ	291060/1524625	HM218248RG3/210RG
174668	6007U	264961	HR33017J	SIEMENS - VDO	
174717	HR30217J	274114	HR32020XJ	Número do Fabricante	Número NSK
179427	HR32311J	284843	HR33208J	777.121.818	6201DDU
193700	6202DDU	288767	6304UC3	STARA	
194047	68450R/68712R	291060	HM218248RG3/210RG	Número do Fabricante	Número NSK
				9100-3284	51111

Tabela de Número do Fabricante



SUNDOWN	
Número do Fabricante	Número NSK
031TRA0028	6202Z
032ROD0020	6202Z
032ROT0038	6202Z
042ROD0020	6301Z
042ROD0021	6301Z
042ROT0026	6202Z
071TRA0006	6203U
072ROD0002-1	6301DU

SUZUKI	
Número do Fabricante	Número NSK
0811363057	6305UC3
0812362047	6204DUC3
0814362047	6204ZC3
08110-62030	6203U
08110-63030	6303U
08113-62007	6200DUC3
08113-62010	6201UC3
08113-62027	6202DUC3
08113-62047	6204DUC3
08113-63057	6305DUC3
08113-69057	6905DDUC3**
08120-60027	6002DUC3
08123-60027	6002DUC3
08123-60037	6003DDUC3
08123-60047	6004DUC3
08123-62007	6200DUC3
08123-62027	6202DUC3

08123-62037	6203DDUC3
08123-62037	6203DUC3
08123-62047	6204DUC3
08123-62057	6205DUC3
08123-62057	6205DDUC3
08123-63017	6301DDUC3
08123-63017	6301DUC3
08123-63027	6302DUC3
08123-63037	6303DUC3
08123-63037	6303DDUC3
08130-62047	6204DDU
08130-62047	6204DU
08130-69047	6904DDUC3
08133-60047	6004DUC3
08133-62017	6201DDUC3
08133-62037	6203DUC3
08133-62047	6204DUC3
08133-62057	6205DDUC3
08133-63017	6301DDUC3
08133-63057	6305DDUC3
08143-62027	6202ZC3
08143-62027	6202DUC3
08143-62037	6203DUC3
08143-62047	6204DUC3
08143-62057	6205ZC3
08143-63037	6303DDUC3
08143-63037	6303ZC3
08144-63027	6302ZC3
09262-08007	608VVMC3E

09262-10014	6000DDUC3
09262-10014	6000DUC3
09267-28001	ZA-28BWD03A
09267-28002	ZA-28BWD03A

TOYOTA	
Número do Fabricante	Número NSK
13505-67040	ZA-62TB0629B25
13505-67041	ZA-62TB0629B25
16620-0L020	ZA-75SPF0309
625006203	6203ZC3
625006206	6206ZZ
7002363007	6307Z
9002363001	6202ZZ
9002363002	6203ZZ
9002363005	6205ZZ
9002363006	6306ZZ
9002363007	6307Z
9002363010	6209NRC3
9036821001	M12649R/610RNES-01LC
9036834001	LM48548R/LM48510R
9715406308	6308NRC4
42410-02101	49BWKH16J
42450-02081	49BWKHS16L
42450-02180	49BWKH47R
42450-02200	49BWKHS47J
42450-42040	44BWK02R
42460-60010	58BWKH19
89721-67971	42KWD10
90080-36134	40BW06

Tabela de Número do Fabricante



90080-36149	40BWD12F
90363-40040	6308A3DDPC5**
90369-38003	38BWD01A1
90369-38011	38BWD12

TRW

Número do Fabricante	Número NSK
40100042	6202G-A-13C2
40100044	6001UC3
40100047	6201UC3
40100051	6202M-A-15C2**
40100059	12BSW04
40100060	18BSW11

VALEO SISTEMAS ELÉTRICOS

Número do Fabricante	Número NSK
2.545.202	B17-102A-A-1T1X-01
2.545.291	6202DDUC3

VALEO WIPER

Número do Fabricante	Número NSK
1000MR603 / 1FT0MR603	608ZZMC5E
1000MR604	608ZZMC5E
1000MR605	608ZZMC5E
1FD0MR000	608ZZMC5E
1FD0MR001 / 1FD0MR002	608ZZMC5E
1FD0MR003 / 1FD0MR004	608ZZMC5E
1FT0MR001 / 1FT0MR002/4	608ZZMC5E
1FT0MR600 / 864728S / 864743U	608ZZMC5E

1GM0MR005 / 864770R	608ZZMC5E
1VW0MR000 / 1VW0MR001	608ZZMC5E
864777A / 864778M / 864779J	608ZZMC5E

VALTRA - VALMET

Número do Fabricante	Número NSK
265150	42381R/42584R
691454	N307W
3316581	6309U
81321600	NU309EW
291060/1524625	HM218248RG3/210RG
F00M990402	6003DDUC3
F00M990407	B17-102A-A-1T1X-01
LA 3976	NJ309EWC3
LA1016	6011U
LA11074	6205DDU
LA1111	6207U
LA1115	6210U
LA1189	6909
LA1205	6304UC3
LA1209	6306U
LA1211	6307U
LA12111	6307UC3
LA1213	6308U
LA1291	6304DDU
LA1986	6014DDUC3
LA3315	NU310EMC3
LA3976	NJ309ETC3
LA5013	HR30208J

LA-5022 C-13	HR30215J
LA5103	HR30208J
LA5113	HR32208J
LA5115	HR32210J
LA5218	HR30312J
LA5313	HR31308J
LA5318	HR31312J
LA5987/LA5988	33287R/33462R

VOLKSWAGEN

Número do Fabricante	Número NSK
999	6208U
1000	6209U
1T0 498 621	ZA-60BWKH07R
2784	6210U
80227	6303DDUC3
85400	6205U
85435	6203DDU
570923	6012DDUC3
2986540	LM48548R/LM48510R
2986541	LM11949R/LM11910R
2986542	LM501349R-L-/31-02LC
2986543	1380R/1328R
2986546	387/382A
2986549	3982R/3920R
2986594	HM807046R/HM807010R
2986596	33281R/33462R
2986599	LM501349RG/314RG
2986839	HM807046R/HM807010R
2986843	39590R/39520R

Tabela de Número do Fabricante



2994206	6303U	3114056251	L45449R/41ORNES4C*01	1000	6209U
2994207	6201DDUC3	3114056251	LM11749RG3 / LM11710RGNES02	2784	6210U
2994253	6203DDUC3	603200746204	6204DDUC3	777121818	6201DDU
2994254	6200DDU	014311371C	6304DDUC3	11011	6204U
2994666	6308N	020311206	LM78349R/310ARSA**	11012	6205U
2994909	6307ZNR	0299032212	6201DDUC3	11013	6206U
2994910	6308NR	0915862 / 0915863	368AR/362AR	11014	6207U
2994911	6211ZNR	1029032211 / 111903221Z	6203DDUC3	11020	6302U
3873289	6309NR	111903221Z	6202DDUC3	11021	6303UC3
3910739	BD35-12AT12DDU8	113517185B	LM300849RG3/811RG	11021	6303U
13311371	22TM03C3**SA	2H0.407.627	ZA-49BWD03	11022	6304U
40100059	12BSW04	2RH/498628	HM212049RG3/011RG	11028	6310U
40100060	18BSW11	2RH598313A	580/572	11062	HR32310J
211405647	LM11949R/LM11910R	2TA/598313	3982R/3920R	11071	HR30214J
211501283	N207ETC3	2Z0105313	6206DDU	11076	HR32213J
211501285	6305UC3	357 498 625	40BWD06J	18418	6306Z
211501287	6207UC3	72GB1200AA	L45449R/41ORNES4C*01	18419	6306Z
299032211	6303DDU	79AU10331A	6201DDUC3	18528	HR30306J
299032212	6201DDUC3	T11/407628	3585R/3525R	18559	6005U
635332007	6203U	T11/9360	39590R/39520R	19258	6006U
777121818	6201DDU	T12/501315	47686R/47620R	19278	6014U
1029032211	6203DDUC3	T12/501315A	594R/592AR	19278	6014UC3
1059032211	6201ZZC3	T13407637/T13407628	3585R/3525R	19499	6218U
1119032212	6202DDUC3	TE3501285/TE3501287	33287R/33462R	181086	HR32219J
1119032217	6202DDUC3	TMJ407628	3782R/3720R	181105	6007U
1135012832	6206UC3	ZBA419319	6001UC3	181278/181279	683/672
1135012834	6306UC3			181280/181281	663R/653R
2114056251	LM67048R/LM67010R			181286	3206
2115012871	6207UC3			181299/181125	594R/592AR
		VOLVO			
		Número do Fabricante	Número NSK		
		997	6207U		

Tabela de Número do Fabricante



184728/181128	580/572
181298	594R/592AR
181395	21317EAE4
181467	6009ZZ
181503	51103
181538	6206DU
181577	3207
181774	6209ZZ
181786	6205DUC3
181826	6304DDU
183234	6009U
183379	6201DDUC3
183486	6303DDUC3
183502	6005DDU
183688	NUP309EW
183703	NUP2212W
183704	594R/592AR
184068	HR32015XJ
184459	HR30217J
184623	HR32017XJ
184633	HM911242R/HM911210R
184635	H913842/H913810
184636	9285R/9220R
184644	6006DDU
184646	6208U
184649	HR33110J
184679	HR33208J
240453	6201ZC3
244328	62201DDU8C3E

267572	6209U
1139717	NUP314W
1139842	6314NC3
1194652	HR32309J
1523243	NJ2309ETC3
1527447	6305U
1528007	6211UC3
1528145	6009U
1529321	6211UC3
1544092	6204DDUC3
1652563	HR33212J
1652986	6306U
1660609	6202DDU
1842870	NU206EW
6601148	N306WC3
6885190	6303DDUC3
6889593	683/672
6889594	663R/653R
YALE	
Número do Fabricante	Número NSK
15126300	6307DU
054586100	6306U
500353903	6307ZZ
500353903	6307DDU
710151206	6204ZZ
711318502	6306ZZ
711406801	6211DDU

YAMAHA	
Número do Fabricante	Número NSK
93306-002Y5	6002Z
93306-003X0	6003U
93306-003X1	6003U
93306-003YE	B17-152DLA8UR3U4
93306-00406	6004Z
93306-00422	6004U
93306-00438	6004ZZ
93306-004XJ	6004DDUC3
93306-054Y4	6004ZC3
93306-05Y9	6005U
93306-201X3	6201DLA8
93306-20204	6202Z
93306-20205	6202DU
93306-20209-00	6202DU
93306-20209-09	6202DU
93306-20211	6202U
93306-202Y8	6202DLA8
93306-202YP	6202UC3
93306-20335	6203U
93306-203XD	6203DLA8
93306-203YG	6203U
93306-204X8	6204U
93306-20517-09	6205UC4
93306-205290	6205UC4
93306-20562	6205UC3
93306-205XD	6205UC3
93306-205YA	6205UC3

Tabela de Número do Fabricante



93306-205YW	6205C4**UR3
93306-205YX	6205C3**UR3
93306-252Y4	6202Z
93306-252Y5	6202DDU
93306-252YA	6202U-A-32J1C3
93306272Y4	62/22C3
93306-30103	6301Z
93306-3010309	6301DU
93306-301XL	6301ZZ
93306-30203-09	6302DU
93306-30203-09	6302Z
93306-302Y609	6302DU
93306-3030409	6303Z
93306-303Y1-09	6303Z
93306-303Y809	6303DU
93306-3040109	6304U
93306-30438	6304U
93306-304Y7-09	6304DU
93306-30556	6305UC3
93306-306X8	HR6302CG16**UR3
93306-320X6	6302DDU
93306-378Y2	HR63/28-A-7J1CG-01
3316581	6309U
F00M990402	6003DDUC3
F00M990407	B17-102A-A-1T1X-01

ZF	
Número do Fabricante	Número NSK
070302073	HR30306J
0501398216	NUP310EWC3
0501398232	HR33117J
0501398349	NUP312ET
0635331390	6009UC3
0635332007	6203U
0635332033	6208U
0635332034	6208UN
0635332039	6311C3
635333021	6307U
635333026	6307NR
0635333033	6309UC3
0635370016	HR32015XJ
0635370023	HR32008XJ
0635371019	HR30207J
0635372021	HR30307J
0635373021	HR32209J
0635374019	HR32218J
0635375016	HR31308J
0635376001	HR33109J
0635416187	NJ313EM
0635416230	NJ2210ETC3
0635900533	29322E
0735370114	HR32310J
0750117008	HR32310J
0750117380	HR30210J

0750330064	6204UC3
0635900423 / 0750118082	NUP314EM
0735410445/0750118283	NUP2212W
0750117738 / 501398228	2789RG3/2720R

Para mais informações entre em contato com um dos nossos escritórios.

NSK Brasil Ltda.

- **São Paulo - SP - Escritório Central**

Rua Treze de Maio, 1633 - 14º andar - Bela Vista
São Paulo – SP - CEP: 01327-905
Tel: (0xx11) 3269-4700
Fax: (0xx11) 3269-4715 / 3269-4720
Home Page: <http://www.nsk.com.br>

- **Unidade Automotivo**

e-mail: automotivo@nsk.com

Comercial: (0xx11) 3269-4848
Engenharia: (0xx11) 3269-4747

- **Unidade Indústria**

e-mail: marketing@nsk.com

Indústria: Comercial: (0xx11) 3269-4701
Distribuição: Comercial: (0xx11) 3269-4841
Engenharia: (0xx11) 3269-4766

Guias, Fusos e Produtos Mecatrônicos:

Comercial: (0xx11) 4744-2583
Engenharia: (0xx11) 3269-4799

Aftermarket Automotivo:

e-mail: automotivo@nsk.com

Comercial: (0xx11) 3269-4777
Engenharia: (0xx11) 3269-4809

- **Suzano - SP - Fábrica**

Av. Vereador João Batista Fitipaldi, 66 - Vila Maluf
Suzano - SP - CEP 08685-000
Tel: (0xx11) 4744-2500
Fax: (0xx11) 4744-2600

- **Belo Horizonte - MG - Filial**

Rua Ceará, 1431 - 4º andar - sala 405 – Funcionários
Belo Horizonte – MG - CEP 30150-311
Tel: (0xx31) 3274-2591
Fax: (0xx31) 3273-4408

- **Joinville - SC - Filial**

Rua Blumenau, 178 - sala 910 – Centro
Joinville - SC - CEP 89204-250
Tel: (0xx47) 3422-5445/3422-2239 /3433-3627
Fax: (0xx47) 3422-2817

- **Porto Alegre - RS - Filial**

Av. Cristóvão Colombo, 1694 - sala 202 – Floresta
Porto Alegre – RS - CEP 90560-001
Tel: (0xx51) 3222-1324/3346-7851
Fax: (0xx51) 3222-2599

- **Recife - PE - Filial**

Av. Conselheiro Aguiar, 2738 - 6º andar - sala 604
Recife – PE - CEP 51020-020
Tel: (0xx81) 3326-3781
Fax: (0xx81) 3326-5047

- **Buenos Aires - Argentina**

NSK Argentina
Garcia del Rio 2.477, piso 7, oficina A
C1429DEA, Buenos Aires, Argentina
Teléfono: (54) 11-4704-5100
Líneas Rotativas: (54) 11-4704-0033

Distribuidor

Todos os direitos de propriedade total ou parcial desta edição são reservados à NSK Brasil Ltda.

É proibida a reprodução total ou parcial do conteúdo desta obra, por qualquer meio ou processo, sem permissão, por escrito, da NSK Brasil Ltda., e sem a citação da respectiva fonte. A violação dos direitos autorais (Lei no 9.610/98) é punível como crime estabelecido pelo artigo 184 e parágrafos do Código Penal Brasileiro, bem como pelos artigos 101 a 110 da Lei no 9.610/98 de 19/02/1998, Lei dos Direitos Autorais.