

# Catálogo de aplicação 2015 automotiva - Linha Pesada

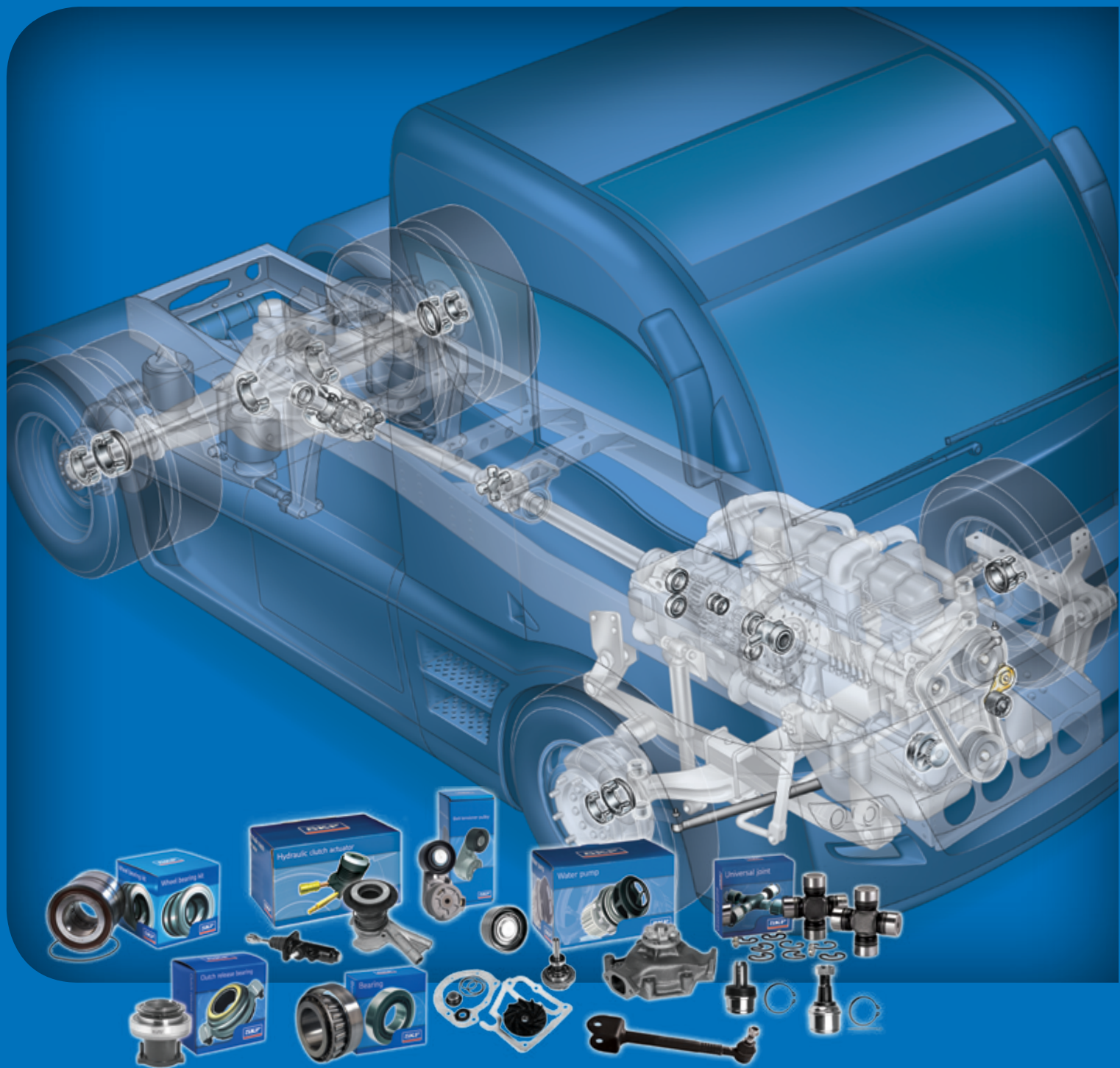

Rolamentos • Mancais de embreagem • Atuadores e componentes hidráulicos de embreagem • Componentes de direção e suspensão • Bombas d'água e kit de reparo • Polias e tensionadores • Cruzetas



# Um laboratório de P&D a 350 km/h



A Fórmula Um propicia um ambiente único para a SKF alcançar os limites da tecnologia no desenvolvimento de produtos automotivos. Em 2013, completamos 65 anos de parceria técnica com a Ferrari e é a mais longa colaboração ininterrupta nessa modalidade esportiva. Desde o início do acordo, em 1947, foram 221 vitórias e 31 campeonatos mundiais conquistados pela equipe.

A SKF fornece à Ferrari cerca de 150 componentes, o que significa praticamente todos os rolamentos de um carro de Fórmula Um. Posteriormente, a SKF transfere a tecnologia desenvolvida para a indústria automotiva em geral. Ou seja, as lições aprendidas são aplicadas aos produtos que oferecemos às montadoras e ao mercado global de reposição.





## ÍNDICE

	Índice geral de produtos
	Aplicações por montadora.....01
	Tipos de rolamentos e componentes.....341
	Prefixos, sufixos e abreviações.....347
	Fotos e tabelas.....351
	Tabelas de equivalências.....375

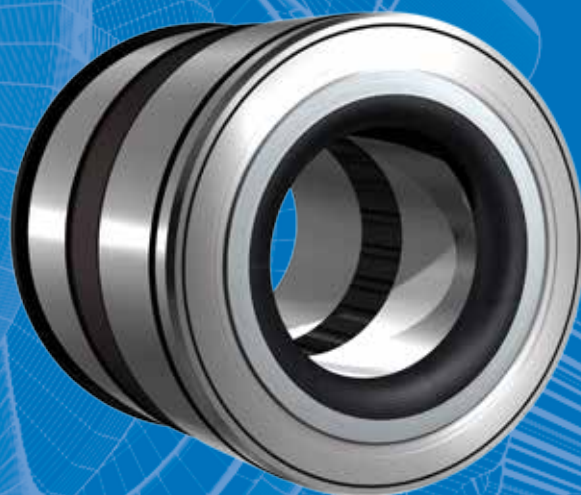
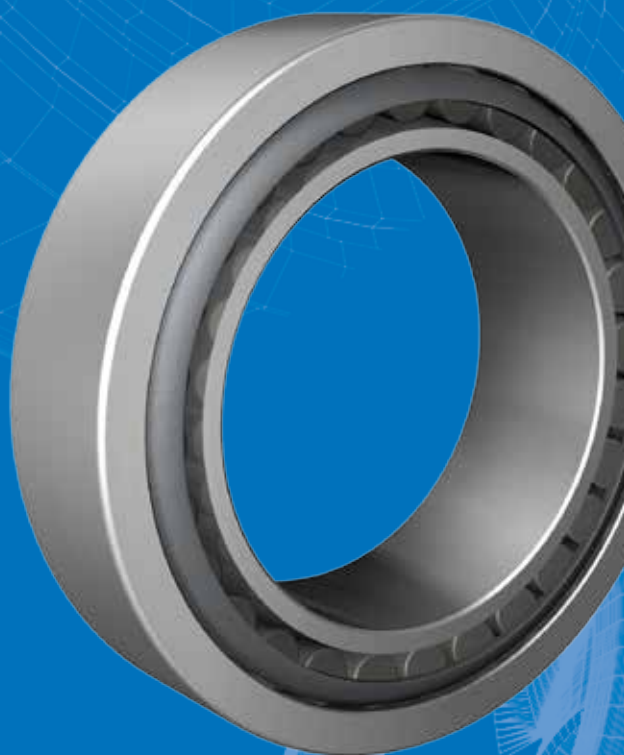

# Install Confidence

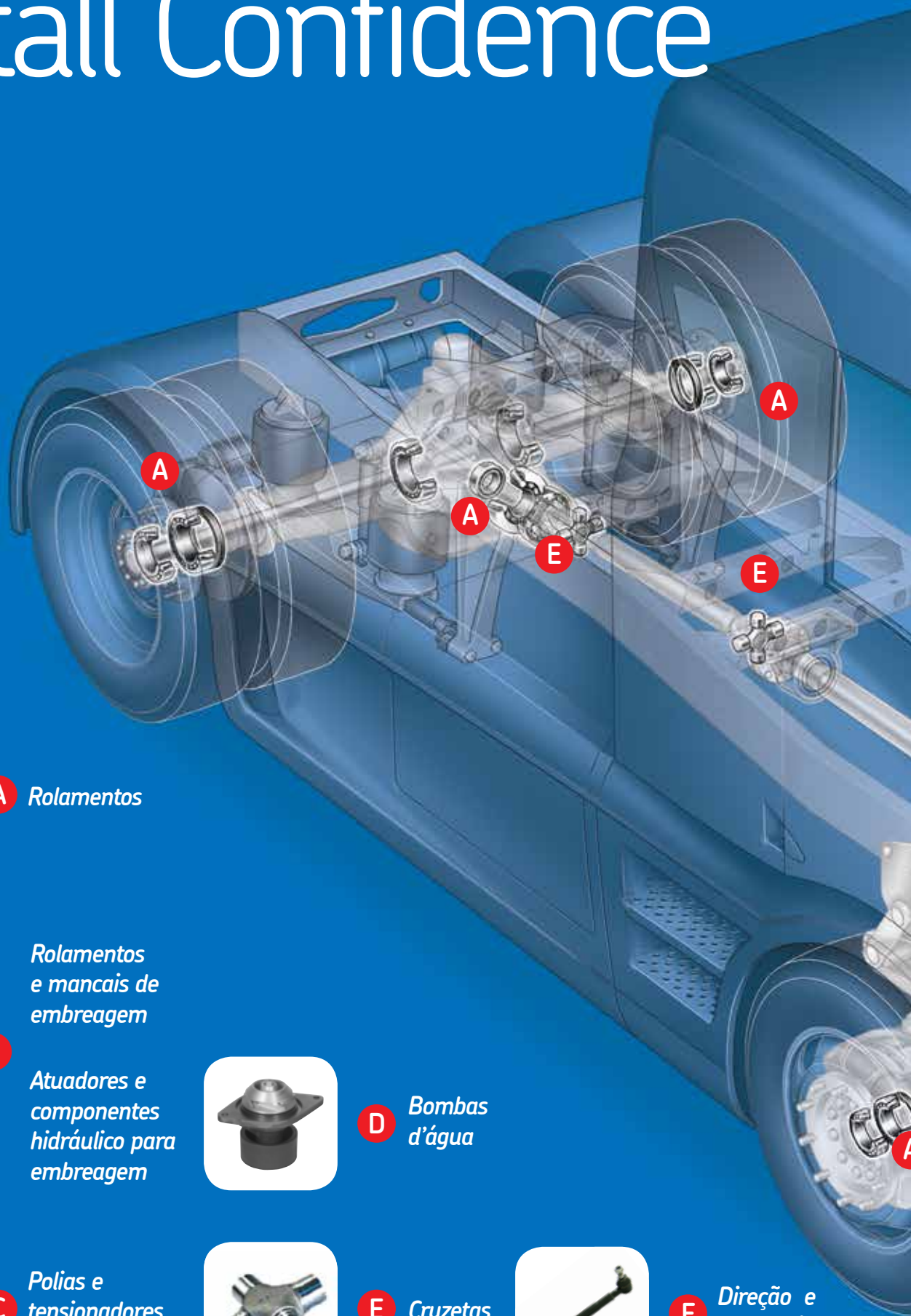

**A** Rolamentos



Rolamentos  
e mancais de  
embreagem



**B** Atuadores e  
componentes  
hidráulico para  
embreagem



**D** Bombas  
d'água



**C** Polias e  
tensionadores  
de correia



**E** Cruzetas



**F** Direção e  
suspensão



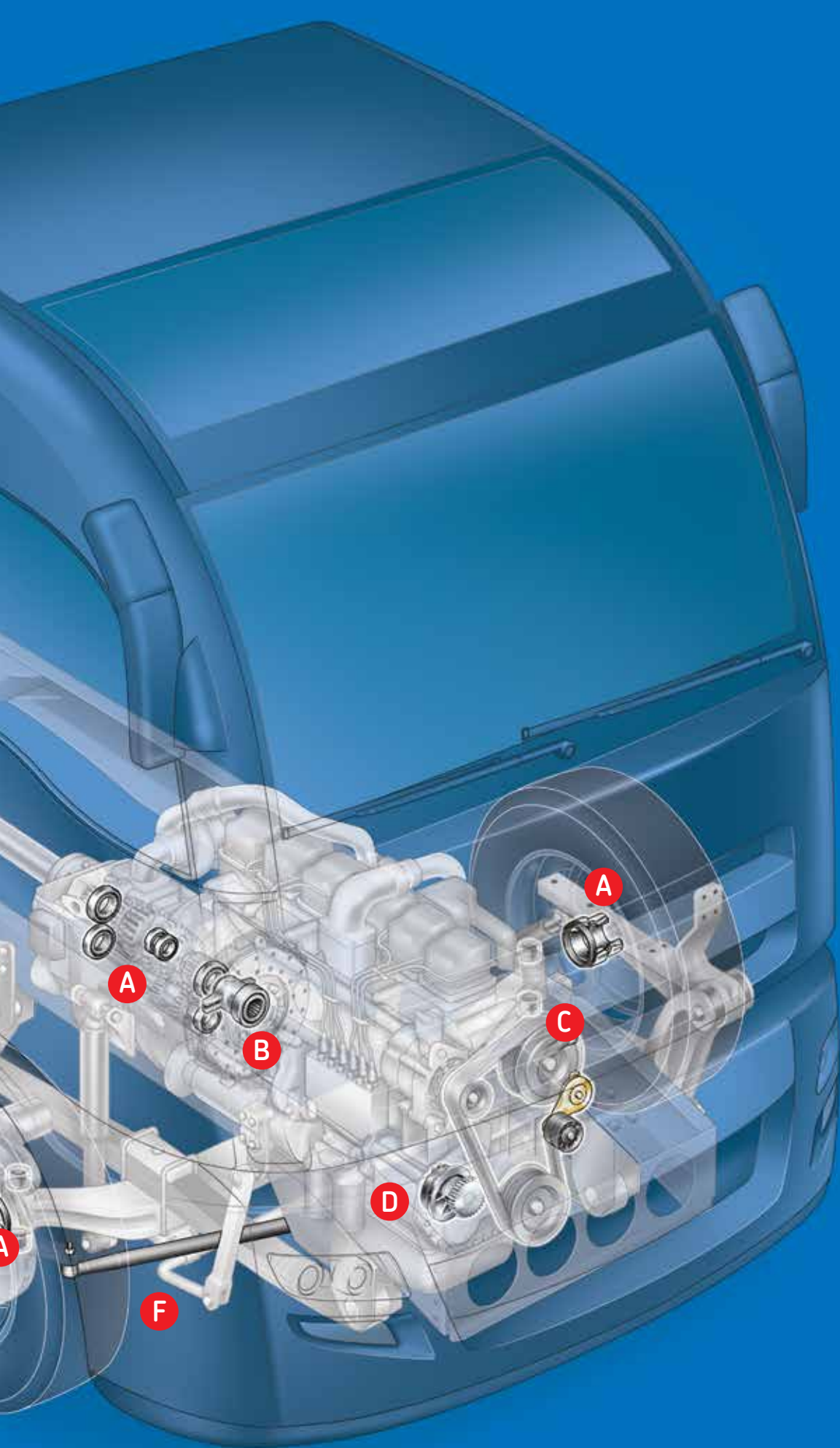



## Características

A graxa GS-265 A foi criada especialmente para a lubrificação de cubos de rodas de automóveis, caminhões e ônibus. A alta viscosidade do seu óleo-básico garante a formação de uma película lubrificante de elevada resistência, que protege os rolamentos do desgaste prematuro e inibe a corrosão. O sabão de lítio empregado em sua fórmula proporciona excelente estabilidade mecânica e longa duração em serviço.

## Graxa SKF GS-265 A Automotiva

### Especificações Técnicas

Agente engrossante (sabão)	Lítio
Percentagem de sabão	8%
Óleo base	mineral
Viscosidade cinemática do óleo-básico a 40°C, cSt	208,6
Consistência (NLGI)	2
Ponto de gota, °C	188
Coloração	âmbar
Textura	manteigosa
Faixa de temperatura de operação, °C	-10 a 110

## Aplicações

- Cubos de rodas de automóveis, caminhões e ônibus;
- Articulações de suspensão dianteira;
- Rolamentos pequenos e grandes com carga normal e rotações moderadas, não superiores a metade do limite do catálogo.

## Embalagem

- Disponível em embalagens de 1 kg e 500 g.
- Balde de 20 kg.
- Bisnaga com 50 g.





Índice geral de produtos

# Índice por produto

2015



Linha pesada

Designação SKF	Montadora	Página
210	FNM	16
6004	MB	95, 145, 176, 231
	Scania	256, 257, 262, 263, 264, 269
6005	Volvo	283
6006	Volvo	280, 281, 284, 285
6007	MB	94, 103, 144
	Scania	257, 258, 259, 261, 262, 264, 269, 270, 271
	Volvo	284
6009	FNM	15
	Volvo	282
6010	FNM	15
6011	FNM	14, 15, 18, 19
	MB	145
6014	Volvo	286, 287, 288, 292, 293
6203	Ford	20, 23, 24, 25,
	MB	96-100, 103, 188, 189, 230, 232, 233, 234, 236
	VW	301-304
6204	Ford	42, 44, 46, 47, 53,
	MB	95, 145, 231
	Scania	254, 255
	VW	326, 327, 329, 330, 332
6205	FNM	18
	MB	95, 145, 231
	Scania	254, 255, 259, 266
6206	MB	94, 96-100, 103, 105, 207, 230, 231, 232, 233, 234, 236
	Volvo	280, 282-285, 287, 288, 290, 292, 293, 295, 296, 297
6208	MB	93, 95, 102
	Scania	255, 256
6209	FNM	15, 17-19
	Volvo	282
6210	MB	95, 144, 148
6211	Scania	254, 255, 256, 258, 259, 260, 261, 263, 266, 268
	FNM	17, 18
6212	Scania	262, 267
	FNM	14, 15
6214	FNM	14, 15
6218	Volvo	288, 290, 293, 295
6302	FNM	16, 17, 19
	MB	94, 232, 233, 234
	Volvo	282-285
6303	MB	103, 120, 122, 125, 127, 130, 236

Designação SKF	Montadora	Página
6304	FNM	15, 17-19
	MB	94, 103, 231, 232
	Scania	267
6305	MB	93, 95, 145, 231
	Scania	254, 255, 259
6308	FNM	15, 17
6310	FNM	15, 17, 18
	Volvo	294
6311	FNM	15, 17, 18
	Scania	254, 255, 261, 263
6314	MB	164
6408	FNM	15, 17-19
6409	FNM	17, 18
16009	FNM	15
16011	FNM	14
16016	MB	136, 139, 143, 145, 146, 147, 168, 169, 170, 171, 172, 174, 175, 231, 238, 240, 246, 248
531562-98	Ford	20, 24-30, 32, 34, 35, 36, 37, 38, 41-52, 54, 55, 56, 57, 58, 62, 63
	Man	89
	VW	305, 306, 308, 309, 311, 312, 313, 315, 316, 317, 318, 320-334
	Scania	266
51103	Volvo	280, 281, 284, 285
	MB	155, 157, 170, 171, 172, 173, 174, 197, 200, 203, 205
61916	Iveco	85, 86
	MB	157, 158, 174, 175, 208, 209, 217
	Volvo	288, 290, 293, 295
314984	MB	118, 121, 123, 127, 131, 133, 135, 136, 138, 139, 141, 142, 144, 148, 149, 151, 153, 157, 159, 161, 163, 165, 201, 203, 205
	Scania	258-261, 270
315823	Scania	256, 259, 260, 261, 263, 266, 267, 268
315824	Scania	256, 259, 260, 261, 263, 266, 267, 268
353115	MB	106, 108, 110, 112, 113, 115, 116, 119, 121, 124, 125, 127, 128, 130, 131, 133, 135, 137, 138, 140, 141, 143, 144, 146, 147, 155, 177, 179, 180, 182, 185, 186, 187, 189, 191, 193, 201, 204, 206, 243, 248



Índice por produto



# Índice por produto

2015



Linha pesada

Designação SKF	Montadora	Página
353118	MB	119, 121, 124, 125, 127, 128, 132, 133, 135, 148, 150, 151, 153-157, 159, 160, 163, 165, 176, 198, 199, 201, 202, 204, 206, 217, 243, 244
396139	MB	94, 100, 102, 104, 105, 107, 109, 111, 113, 114, 116, 118, 121, 123, 125, 126, 128, 130, 131, 133, 136, 138, 139, 141, 142, 144, 148, 149, 157, 159, 160, 164, 177, 178, 180, 181, 183, 184, 186, 187, 190, 191, 194, 195, 197, 199, 200, 203, 205, 230, 231-233, 235, 236, 237, 238, 239, 246, 247
10G-88107	GM	72, 74
1380/1328/Q	Agrale	3
	Dodge	11
	Ford	64
15101/15245	Ford	64-66
15103 S/Q + 15243/Q	GM	72-77
	GMC	80, 81
211 NR	FNM	16
239697/Q	Scania	256, 258, 259, 260, 261, 262, 263, 266, 267, 268, 270
25581/25520	Agrale	3, 5
	Ford	20-26, 29, 58-62, 66
	MB	98, 229
	VW	300, 301-308, 311, 312, 323, 335-338
25584 + 25547-RB	Ford	29, 39
	VW	301, 302, 304, 307, 338
25590/2/25520/2/Q	Agrale	6,7
	Ford	26, 27, 30, 31, 33, 35, 36, 41, 61-63
	VW	309, 313
25590/Q + 25522/Q	Agrale	4-9
	Dodge	11
	Ford	27, 28, 31, 32, 33, 34, 36, 37, 39, 41, 43, 44, 45, 52, 53, 58, 59, 60, 67
	GM	72-77
	GMC	79
	International	82
	Iveco	87
	Marcopolo	91
	VW	300, 311, 312, 314, 317, 319, 322, 335, 336, 337, 338

Designação SKF	Montadora	Página
25877/2/25821/2/Q	Agrale	3-5
	Ford	20-26, 28, 29, 31, 32, 33, 39, 58-62, 66
	GMC	79, 80
	MB	98
	VW	230, 300-308, 310-312, 323, 335-338
28580/2/28521/2/Q	Ford	26, 27, 30, 31, 33, 35, 36, 41, 64, 66
	VW	309, 313
28580/2/Q + 28527-RB	Ford	69
30203 J2/Q	FNM	14, 15, 17-19
	Ford	21, 22, 24, 25, 29-34, 39-43, 45-47, 49, 51, 52, 54, 55, 57
	MB	96-100, 105, 107, 108, 110, 112, 114, 115, 117, 132, 134, 136, 160, 162, 164-166, 178, 179, 181, 182, 184-186, 188, 189, 195, 196, 198, 199, 202, 204, 206, 230-232, 233, 234, 236, 238, 240, 247
30204 J2/Q	VW	307, 310, 313, 315
	FNM	14, 15, 17-19
	Ford	21, 22, 24, 25, 29-34, 39-43, 45-47, 49-52, 54, 55, 57
30205 J2/Q	MB	95-100, 105, 107, 108, 110, 112, 114, 115, 117, 132, 134, 136, 160, 162, 164-166, 178, 179, 181, 182, 184-186, 188, 189, 195, 196, 198, 199, 202, 204, 206, 230-234, 236, 238, 240, 246, 247
	VW	303, 307, 310, 313, 315
	MB	94, 95, 109, 124, 129, 130, 136, 143, 145, 147, 151, 230, 231, 236, 237, 239, 241, 246, 249
30206 J2/Q	MB	94, 109, 124, 129, 130, 149, 230, 231, 237, 239, 241
30207 J2/Q	FNM	17
30213 J2/Q	FNM	19
30214 J2/Q	MB	104, 106, 108, 110, 112, 119, 121, 124,
	Volvo	286-288, 290, 292, 293, 295
30216 J2/Q	MB	95
30217 J2/Q	Scania	254-261, 263, 268, 270
	Volvo	286-288, 290, 292, 293, 295
30220 J2	MB	169-176, 208, 209



Índice por produto

# Índice por produto

2015



Linha pesada

Designação SKF	Montadora	Página
30221 J2	FNM	15, 18, 19
	Iveco	87
30222 J2	FNM	16
30302 J2	MB	93, 94, 103
30303 J2	VW	302
30306 J2/Q	FNM	14
	MB	93, 95-98
	Volvo	281, 282, 284, 285, 286
30307 J2/Q	FNM	18
30308 J2/Q	MB	93, 95, 96, 97, 98, 100, 102, 103, 105, 107, 109, 111, 112, 114, 116, 118, 120, 123, 125, 126, 128, 130, 131, 132, 133, 135, 136, 138, 139, 141, 142, 144, 148, 149, 156, 159, 160, 162, 164, 177, 178, 180, 181, 183, 184, 186, 187, 188, 190, 191, 194, 195, 197, 198, 200, 203, 205, 230, 231, 232, 233, 235, 237, 238, 245, 247
30309 J2/Q	FNM	14, 19
	MB	93, 94, 102, 103, 105, 107, 109, 111, 118, 120, 123, 131, 132, 135, 152, 156, 162
30312 J2/Q	MB	93, 94, 103, 104, 106, 108, 110, 112, 200, 231, 232
30313 J2/Q	MB	95
305/C3	Scania	266
309 NR	Ford	35, 38, 47, 48, 49, 50, 51, 54, 55, 56, 57
	VW	327, 329-334
310 NR	FNM	16
	Ford	42, 44, 46, 47, 53
	VW	326, 327, 329, 330, 332
312 NR	Scania	260, 266
31308 J2/QCL7C	Scania	259
	Volvo	290, 292, 295, 297
31309 J2/QCL7C	Scania	254, 255, 259
31311 J2/Q	MB	95
31312 J2/Q	FNM	15-17
	Scania	256, 258, 259, 260, 262, 263, 267, 268, 270, 271, 273, 274, 277, 278, 279
31313 J2/QCL7C	FNM	19
	MB	156, 157, 158, 169, 170, 171, 172, 173, 174, 175, 237, 241
	Scania	260

Designação SKF	Montadora	Página	
31314 J2/QCL7A	FNM	16	
	Scania	253, 254	
31315 J2	Volvo	291, 293, 294, 296	
315070 BR	MB	104, 105, 107, 109, 111, 131, 133, 138, 141, 144, 160, 164, 183, 184, 186, 188, 190, 191, 194, 195, 197, 200, 203, 205, 230, 232, 233, 235, 237, 239, 245	
	31594/2/31520/2	Agrale	6
		Ford	28, 29, 30, 31, 32, 33, 34, 35, 36, 37, 39, 40, 41, 43, 44, 45, 52, 53
		Iveco	84, 87
31594/2/31520/2	MB	195, 198	
	VW	306, 309, 310, 311, 312, 313, 314, 315, 316, 317, 318, 319, 320, 322, 324, 325, 326, 327	
316785 AC	MB	95, 96, 97, 98, 100, 103, 105, 107, 109, 111, 112, 113, 114, 116, 118, 121, 123, 125, 126, 128, 130, 131, 133, 144, 149, 164, 178, 180, 181, 183, 184, 186, 188, 194, 195, 198, 200, 203, 205, 245	
	MB	94, 102, 106, 107, 109, 111, 113, 114, 116, 118, 121, 123, 125, 127, 128, 130, 131, 133, 135, 136, 138, 139, 141, 144, 148, 157, 161, 163, 177, 178, 180, 182, 183, 185, 186, 187, 188, 190, 191, 194, 195, 197, 199, 201, 203, 205, 230, 231, 232, 234, 235, 237, 239, 243, 246, 248	
3200 ATN9	FNM	18	
32012 X/QCL7C	MB	178, 180, 181	
32014 X/Q	MB	101	
32015 X/Q	Ford	21, 28, 29, 31, 32, 33, 39, 40	
	MB	200	
	Volvo	286, 287, 288, 290, 292, 293, 295	
32016 X/Q	Scania	257, 265, 271, 272, 273, 276, 277, 278, 279	
32017 X/Q	MB	161, 163, 167, 168, 178, 180, 181, 242	
	Volvo	286, 287, 289, 290, 292, 294, 295	



Índice por produto



# Índice por produto

2015



Linha pesada

Designação SKF	Montadora	Página
32018 X/Q	Iveco	87
	MB	113, 118, 121, 123, 126, 135, 142, 146, 147, 149, 151, 153, 155, 157, 161, 163, 164, 178, 180, 182, 190, 192, 194, 196, 197, 201-203, 205, 207, 237, 240, 243, 244, 247, 249-251
32019 X/Q	MB	156, 158, 200, 237
32020 X/Q	MB	102, 104, 118, 121, 123, 126, 133, 136, 138, 139, 141, 142, 144, 148, 149, 151, 153, 157, 159, 161, 163, 165, 201, 203, 205
	Scania	256, 261-263, 267, 268
32021 X/Q	Iveco	84-86
	Volvo	296
32022 X/Q	MB	177, 178, 179, 180, 181, 182, 208, 209, 242
	Scania	256, 260, 261, 263, 267, 268
32024 X	Iveco	87
	MB	178, 180, 182
32026 X	DAF	10
3205 ATN9	FNM	18
	MB	136, 143, 145, 147, 231, 233, 234, 236, 246, 249
3206 ATN9	FNM	18
	Volvo	289, 291, 294, 295
3207 ATN9	Volvo	282
3208 ANRTN9	Scania	254, 256
32205 BJ2/Q	MB	143, 145, 146, 147, 168-178, 190, 192, 193, 207, 238, 240, 249
32206 J2/Q	FNM	19
32207 J2/Q	Scania	259, 261, 266
32208 J2/Q	Scania	257, 259, 261, 263, 264, 267, 268, 269
32211 J2/Q	MB	93, 100
32212 J2/Q	MB	93, 94
32213 J2/Q	FNM	15, 16, 19
	MB	94, 102, 103, 104, 106-113, 115, 116, 231
	Volvo	281, 282, 283, 285, 286
32214 J2/Q	FNM	19
	MB	93, 94
32217 J2/Q	Iveco	85, 86
32219 J2	FNM	16, 17
	MB	95
	Scania	267
	Volvo	283, 289, 291

Designação SKF	Montadora	Página
32220 J2	Scania	259, 261, 266
32221 J2	Iveco	85, 86
32222 J2	FNM	16, 17
	Iveco	86
32304 J2/Q	FNM	17
32305 J2	MB	93
32306 J2/Q	MB	93, 98-101, 229
	Scania	257, 259, 261, 262, 264, 267-269
32307 J2/Q	GMC	79
	MB	93, 94, 103, 104, 106, 108, 110, 112, 119, 121, 124, 135, 137, 138, 140, 143, 144, 146, 147, 179, 180, 182, 190, 231, 232, 233, 235, 248
32308 J2/Q	FNM	14, 15, 17
	Scania	254-260, 262, 264, 265, 267, 269, 270
32309 J2/Q	FNM	15-17
	MB	95, 156, 164, 184, 237, 239, 240, 242, 245, 249, 250
	Scania	256, 257, 262, 264, 265-267, 269
	Volvo	280-282, 284, 285
32310 J2/Q	DAF	10
	Iveco	85, 86
	MB	153, 156-158, 165, 169-171, 174, 196, 200, 203, 205, 207-209, 217, 237, 239, 241, 242, 249-252
	Volvo	288, 290, 293, 295
	VW	322
32311 J2	FNM	14, 15, 17
	Scania	254-260, 262, 264, 265, 267, 269, 270
32312 J2/Q	FNM	15-17
	MB	176, 211, 218, 224
	Scania	254-257, 262, 264-267, 269
	Volvo	294
32313 BJ2/QU4CL7CVQ267	MB	208, 209
32313 J2/Q	FNM	16
	Scania	254, 255
32314 BJ2/QCL7C	MB	156-158, 169-176, 208, 209, 237, 239
32315 BJ2/QCL7C	FNM	16
	Scania	259, 260, 266
32316 J2	Scania	259, 261, 266
32317 BJ2	Scania	266



Índice por produto

# Índice por produto

2015



Linha pesada

Designação SKF	Montadora	Página
33011/QVB500	MB	96-102, 118, 120, 123, 132, 162, 167, 168, 183, 184, 188, 193, 195, 198, 200, 229
33015/Q	MB	97-102, 119, 229
33017/Q	Scania	256, 257, 260, 261, 263-265, 267, 268, 269, 271, 273, 274, 277, 278, 279
33018/Q	Scania	263-265, 268, 271, 272, 274-278
33019/Q	MB	104, 106, 108, 110, 112, 113, 116, 119, 122, 124, 126-128, 130, 132, 134, 137, 139-141, 143, 145, 148, 150, 151, 153, 158, 160, 161, 163, 165-167, 169, 177, 179, 181, 182, 183, 185, 186, 187, 189-191, 194, 196, 198, 199, 201, 204, 206, 233, 234, 235, 237, 239, 243, 246, 248
33020/Q	MB	119, 122, 124, 127, 135, 146, 147, 150, 151, 153, 155, 158, 161, 163, 165, 193, 197, 201, 202, 204, 206, 207, 237, 239, 241, 242, 243, 244, 247, 249, 250, 252
33021/Q	DAF	10
	MB	156, 158, 237
33022	MB	170-173, 175, 176, 208, 209, 237
330356 A/Q	MB	94, 102, 106, 107, 111, 133, 230, 231, 232
3304 ATN9	FNM	15, 17, 19
	MB	94, 103, 120, 122, 125, 127, 129, 131, 232, 233, 234, 236
330632 C/Q	MB	94, 102, 106, 107, 109, 111, 113, 114, 116, 118, 121, 123, 125, 128, 130, 131, 133, 135, 137, 138, 139, 141, 144, 148, 157, 161, 163, 167, 168, 177, 178, 180, 182, 183, 185-188, 190, 191, 194, 195, 197, 199, 201, 203, 205, 230, 231, 232, 234, 235, 237, 239, 246, 248
3309 A	MB	93
3309 DMA	MB	93, 102, 103, 105, 109, 111, 131, 135
33109/Q	MB	96, 97, 198-202, 204, 206
33110/Q	Volvo	290, 292, 295, 297
33111/Q	MB	98-101, 104, 106, 107, 109, 111, 167, 168, 229

Designação SKF	Montadora	Página
33112/Q	MB	118, 120, 123, 132, 162, 182, 184, 188, 193, 195
331126/Q	MB	177, 179, 180, 182, 208, 209
33113 R/Q	MB	118, 120, 123, 132, 162, 166, 168, 198, 200
33114/Q	MB	119, 121, 135, 177-182, 188, 190, 191, 194, 195, 197, 199, 201, 203, 205, 231, 233, 234, 235
33115/Q	MB	156-158, 169-175, 208, 209, 237, 240
33116/Q	MB	242
33117/Q	MB	119, 121, 124, 127, 135, 146, 147, 150, 151, 153, 155, 158, 161, 163, 165, 193, 197, 201, 202, 204, 206, 207, 237, 239, 241, 243, 244, 247, 249, 250, 252
331293/Q	MB	96, 183
331305 A/Q	Iveco	85, 86
	MB	152, 156, 164, 184, 186, 200, 203, 205, 208, 236, 238, 240, 249, 250
	Randon	253
	Volvo	280-282, 284, 285, 288, 290, 293, 295
331474/Q	MB	96-101, 229
331589/Q	MB	190
331933/Q	MB	169-176, 207-209, 237, 239, 241
331958/Q	MB	194, 196
331964/Q	MB	167, 168
33205/Q	MB	96, 97
33208/Q	GMC	79
	MB	104, 106, 108, 110, 112, 113, 115, 116, 119, 121, 124, 125, 127, 128, 130, 133, 135, 137, 138, 140, 141, 143, 145-148, 150, 151, 153-157, 159, 177, 179, 181, 182, 185-187, 189, 191, 193, 194, 196, 197, 204, 206, 217, 243, 246, 247, 248
	Scania	256, 261, 263, 267, 268, 269, 270
	Volvo	289, 291
33209/Q	MB	118-121, 123, 124, 125, 127, 128, 130, 132, 162, 167, 168, 183, 184, 188, 194, 195, 198, 200
	Volvo	282



Índice por produto

# Índice por produto

2015



Linha pesada

Designação SKF	Montadora	Página
33210/Q	MB	117, 118, 120, 122, 132, 133, 148, 150, 151, 153, 154, 155, 156, 157, 159, 160, 161, 162, 163, 165, 167-174, 176, 183, 184, 188, 193, 195, 198, 200, 217, 244, 245
33212/Q	MB	118, 120, 123, 132, 162, 167, 168, 183, 184, 188, 193, 195, 198, 200
	Scania	257, 265, 269
	Volvo	286, 287, 292
33213/Q	MB	104, 106, 108, 110, 112, 113, 115, 116, 119, 121, 124, 125, 127, 128, 130, 133, 135, 137, 138, 140, 141, 143, 145, 146, 147, 148, 150, 151, 153-157, 159, 177, 179, 181, 182, 185, 186, 187, 189, 191, 193, 194, 196, 197, 204, 206, 217, 243, 246, 247, 248
33214/Q	MB	119, 121, 124, 126, 127, 128, 130, 132, 134, 148, 150, 151, 153-157, 159, 160, 161, 163, 165, 166, 176, 198, 199, 201, 202, 204, 206, 217, 244, 245
33215/Q	MB	104, 106, 108, 110, 112, 113, 114, 116, 119, 122, 124, 126, 127, 128, 130, 132, 134, 137, 138, 140, 141, 143, 145, 148, 150, 151, 153, 158, 160, 161, 163, 165, 166, 167, 169, 177, 183, 185, 186, 187, 189, 190, 191, 194, 196, 198, 199, 201, 204, 206, 233, 234, 235, 237, 239, 243, 246, 248
33217/Q	Volvo	294
332330 B/Q	MB	153, 158, 169, 170, 171, 207, 208, 209, 237, 239, 241, 242, 249-252
33281/Q + 33462/Q	Dodge	11
	Ford	60, 63, 68, 69
	GM	70, 72, 74
	VW	301
33287/33462/Q	Agrale	6
	Dodge	11
	Ford	67
	GM	70-73, 75, 76
	VW	301

Designação SKF	Montadora	Página
34306/34478/Q	Agrale	6, 8
353056 B	MB	153, 157, 172, 173, 174, 175, 176, 207, 208, 209, 237, 239, 241, 249, 250, 251
353150 A	MB	153, 157, 169-176, 207, 208, 209, 237, 239, 241, 249, 250, 251
353166 B/HA3	MB	167, 168
3585/3525/Q	Agrale	6, 7
	Ford	20, 21, 22, 23, 24, 25, 26, 27, 28, 62
	Iveco	87
	VW	301, 302, 303, 304, 305, 306, 323, 324
365433 BD	MB	104, 106, 108, 110, 112, 113, 115, 117, 119, 122, 124, 126, 127, 129, 137, 139, 140, 142, 143, 146, 147, 150, 151, 154, 155, 158, 161, 163, 170, 171, 172, 173, 174, 175, 176, 178, 179, 181, 182, 184, 185, 186, 187, 189, 190, 192, 193, 196, 198, 199, 201, 202, 204, 206, 207, 208, 209, 238, 245, 248, 251, 252
368 A/362 A/Q	Agrale	3-9
	Dodge	11
	FNM	14
	Ford	58, 59, 60, 64, 65, 66
	GMC	80, 81
	Marcopolo	91, 92
	VW	300, 335-338
3782/3720 A	Agrale	6, 7
	Ford	23, 24, 26-58, 61, 62, 63
	GMC	79
	International	82, 83
	Iveco	84, 87
	MB	195, 198
	VW	306-334
387 A/382 A/Q	Agrale	4, 5
	Dodge	11
	FNM	14
	Ford	64-66, 68
	GMC	80, 81
	VW	300, 335-338
39580/Q + 39528/Q	Scania	268-270
39580/W/2/39520/2/Q	Scania	256
	Volvo	280, 281, 284, 286, 289, 291, 293, 294, 296



Índice por produto

# Índice por produto

2015



Linha pesada

Designação SKF	Montadora	Página					
39581/39520/Q	Agrale	6, 7					
	Ford	20-24, 62					
	Iveco	87					
	VW	302, 303, 304, 305, 306, 323, 324					
39585/39520/Q	GM	70, 71, 72, 73, 75, 76					
39590/39520/Q	Agrale	6, 7					
	Dodge	11-13					
	FNM	15					
	Ford	20-24, 28, 29, 30, 31, 34, 35, 36, 37, 40, 41, 43, 44, 45, 52, 53, 60, 61, 62, 63, 64, 67, 68, 69					
	GM	71, 73-77					
	GMC	79					
	International	82					
	Iveco	84, 87					
	MB	195, 198					
	VW	301, 302, 303, 304, 305, 306, 309-320, 322-327, 338, 339					
	3982/3920/2/Q	Agrale	4-9				
Dodge		11					
FNM		14					
Ford		58-60, 66, 67					
GMC		80, 81					
Marcopolo		91, 92					
VW		300, 301, 335, 336, 337, 338					
3984/3920	MB	96					
3994/JM 511910/Q	Agrale	6, 8					
4205 ATN9	FNM	18					
430056 B	Ford	67					
47487/47420 A/Q	MB	104, 106, 107, 109, 111, 113, 114, 116, 118, 121, 123, 125, 126, 128, 130, 131, 133, 135, 136, 138, 139, 141, 142, 144, 148, 157, 161, 163, 164, 167, 168, 183, 185, 186, 187, 188, 190, 191, 201, 203, 205, 230, 232, 234, 235, 237, 239, 246, 247					
		Scania	256, 261, 263, 267, 268				
		482/472/Q	Scania	256, 261, 263, 267, 268			
				497/492 A/Q	MB	103, 104, 106, 108, 110, 112, 119, 121, 167, 168, 177, 178, 180, 181, 185, 186, 187, 189, 190, 192, 193	
				53178/53377/Q		Volvo	280, 283, 289, 291, 294, 296
				537/532 X/Q		Volvo	283, 289, 291

Designação SKF	Montadora	Página	
5410 A	FNM	17, 18	
55200/437	Agrale	6, 7, 8	
	Dodge	12, 13	
	FNM	15	
	Ford	20, 21, 22, 23, 24, 25, 26, 28, 29, 30, 31, 32, 33, 39, 40, 60, 61, 62, 64, 67	
	GM	70, 72, 74	
	GMC	78, 79	
	Iveco	84, 85, 87	
	VW	301, 302, 303, 305, 306, 307, 308, 309, 311, 312, 317, 323, 324, 339	
55206/437	Agrale	6, 9	
	Ford	20, 22, 27, 28, 29, 30, 31, 32, 33, 34, 35, 36, 37, 38, 40, 41, 42, 43, 44, 45, 46, 47, 48, 49, 50, 52, 53, 61, 62, 63	
	GMC	78	
	International	82	
	Iveco	84, 85, 87	
	Mafersa	88	
	MB	153	
	Volvo	297, 298	
	VW	302, 303, 305-322, 324, 325, 326, 328, 334	
	575/572/Q	Scania	261, 263, 267, 268, 269
	580/572/Q	Agrale	7
DAF		10	
Ford		23, 24, 25, 26, 27, 28, 29, 30, 32, 34-58, 61, 62, 63	
GMC		78-80	
International		82, 83	
Iveco		84, 85, 86, 87	
Mafersa		88	
MB		95	
Volvo		283, 284, 291, 297, 298, 299	
VW		302-334	
580/Q + 592 A/Q	Ford	29, 31, 32, 33	
594 A/592 A/Q	Agrale	7	
	DAF	10	
	Ford	23-58, 61	
	GMC	78	
	International	82, 83	
	Iveco	84-87	
	Volvo	297-299	
VW	302-334		



Índice por produto



# Índice por produto

2015



Linha pesada

Designação SKF	Montadora	Página
594/592 A/Q	FNM	15, 17
	Ford	62, 63
	GMC	79, 80
	Iveco	84, 85
	Mafersa	88
598/593 A/X	FNM	18
	MB	119, 122, 124, 135, 179, 181, 182, 231, 233, 234, 235
6004-Z	MB	242
6005-2RSH	Volvo	280, 281, 283, 284, 285, 290, 291, 294, 296
6005-2RSH/C3	Volvo	283
6006/32-2RS1/VB005	Volvo	287, 288, 293
6007 N	MB	105, 107, 109, 110, 112, 114, 115, 117, 120, 122, 125, 126, 129, 132, 134, 136, 137, 139, 141, 150, 158, 159, 160, 164, 184, 185, 189, 196, 246, 247
6007/C3	Scania	259, 266
6009/C3	MB	164, 172, 173, 175, 193, 197, 200, 202, 203, 205, 207
	Volvo	290, 292, 295, 297
6009-2Z/C3	Volvo	282
6011/C3	Scania	254, 255, 258, 259, 261, 262, 266
6014/C3	MB	167, 168, 183, 187, 190, 198, 199, 201, 204, 206
6014-2RS1	Scania	262, 264
6014-2RS1/C3	Scania	264
6015-Z	Scania	254, 255, 261, 263
6017 NR	FNM	16
	Ford	34, 37, 42, 43, 44, 46, 47, 48, 53
	VW	320, 321, 326, 327, 332, 334
61815/C3	Scania	256, 261, 263, 267, 268
61818/C3	Volvo	286, 287, 292
61913/C3	Scania	259, 260, 266
6200-2RSH/C3	Dodge	11, 12
	Ford	65, 67, 68, 69

Designação SKF	Montadora	Página
6201-2RSH/C3GJN	Agrale	7, 9
	Ford	60-62, 64
	MB	103, 119, 122, 126, 127, 137, 140, 143, 145, 146, 147, 171, 172, 173, 176, 184, 185, 186, 187, 189, 190, 192, 193, 207, 231, 232
	Scania	254, 255, 258, 259, 260, 266
	Volvo	283, 290, 291, 294, 296
6201-2Z	VW	301-307
	FNM	17
6201-Z/C3	Scania	254, 255, 258-260
	MB	105, 107, 110, 112, 178, 179, 181, 182
6201-Z/C3	Volvo	281, 282, 283, 285, 286, 290, 292, 295, 296
	Scania	266
6202/C3	Scania	266
6202-2RSH	FNM	19
6202-2RSH/C3GJN	Scania	254, 255, 258, 259, 260, 266
	Volvo	283, 290, 292, 294, 296
6202-2Z	FNM	16-18
6203/C3	MB	105, 107, 108, 110, 112, 114, 115, 117, 120, 122, 126, 127, 132, 134, 136, 137, 139, 140, 142, 149, 150, 152, 154, 158, 160, 162, 164-166, 178, 179, 181, 182, 184-187, 189, 194, 196, 198, 199, 202, 204, 206, 238, 240, 247, 249
	Ford	58-62, 64-69
	GM	70, 72, 75
	Ford	65, 66
	FNM	15, 18
6203-2Z	FNM	15, 18
6204/C3	Volvo	281, 282, 284-286
6204-2RSH/C3	Agrale	4, 5, 8, 9
	Ford	65, 67
	MB	96, 97, 98, 100, 101, 105, 107, 109, 110, 112, 114, 117, 119, 120, 122, 124-132, 134, 136, 137, 139, 140, 142, 143, 147, 149, 150, 152, 154, 158, 160, 162, 164, 165, 166, 178, 180, 181, 182, 184, 185, 186, 188, 189, 195, 196, 198, 200, 202, 204, 207, 230, 236, 238, 240, 246, 247, 250
	VW	300
	VW	300



Índice por produto

# Índice por produto

2015



Linha pesada

Designação SKF	Montadora	Página
6204-2RS2/C3GJN	Dodge	11, 12
	Ford	65, 67, 68, 69
	Marcopolo	91, 92
	MB	93, 94, 95, 103, 104, 106, 108, 110, 112, 137, 139, 140, 141, 143, 145-147, 177, 179, 181, 182, 232, 233, 234, 235
6205/C3	Scania	266
	Volvo	280, 282-285
6205-2RSH	MB	103, 137, 139, 140, 141, 143, 145, 146, 147, 148, 168-175, 183, 185-187, 189, 190, 191, 192, 193, 207, 233, 234, 235, 237, 238, 239, 240, 249
	Scania	257, 258, 262, 264, 269, 270, 271
6205-2RSH/C3	Volvo	268, 280, 282, 284, 285
6205-2RSH/C3GJN	Scania	260-262
6205-2RSH/C3	Scania	268, 280, 282, 284, 285
6205-RSH	Scania	254, 256, 259
	FNM	14, 15
6205-Z	GM	70-77
	GMC	79-81
	MB	114, 115, 117, 124, 129, 130, 132, 134, 136, 137, 139, 140, 142, 149, 150, 152, 154, 158, 160, 162, 164, 165, 166, 167, 169, 170, 171, 172, 173, 178, 179, 181, 182, 184-186, 188, 189, 238, 240, 246, 247, 250
6206-2RS1	MB	174, 177, 190, 192, 193, 194, 196, 198, 199, 202, 204, 206
	Volvo	290, 292, 295, 296
6206-2Z/C3	FNM	16
6206-RS1	Volvo	290, 292, 295, 296
6207 NR	Scania	254, 255
6207/C3	FNM	15, 18, 19
	Scania	254, 255, 256, 257, 259, 261, 262, 264, 265, 269, 270
	Volvo	283
6208 N	MB	152, 156, 158, 164, 172, 173, 174, 193, 197, 202, 204, 207, 249, 250, 251
	Volvo	290, 292, 295, 297
6209/C3	MB	158, 193
6209-2Z	Volvo	280, 281, 282, 284, 285

Designação SKF	Montadora	Página		
6209-2Z/C3	Volvo	283		
6211 N/C3	MB	118, 123, 132, 162, 166, 168, 182, 184, 188, 193, 195, 198, 200		
	MB	167, 168, 183, 185, 186, 187, 188, 190, 191, 192, 194, 195, 197, 199, 200, 203, 205		
6211/C3	Volvo	282, 283		
	Dodge	11, 12		
6211-ZNR	Ford	65		
	GM	70, 71, 72, 73, 74, 75, 76, 77		
6212 N/C3	Ford	35, 38, 47, 48, 49, 50, 51, 54, 55, 56, 57		
	VW	327, 329-334		
6212-ZNR	FNM	16		
6213 N/C3	MB	145, 155, 169, 192, 207		
6215 NR/C3	Scania	256, 259, 260, 261, 263, 266, 267, 268		
6216/C3	MB	208, 209		
6218/C3	Iveco	85-87		
	MB	156, 158, 170, 171, 172, 173, 174, 197, 200, 203, 205, 209, 217		
62201-2RS1/C3HTVT193	Ford	21, 22, 23, 24, 25, 27, 28, 29, 30, 31, 32, 33, 34, 37, 39, 40, 41, 43, 45, 46, 47, 49, 51, 52, 54, 55, 57		
	MB	96, 97, 98, 99, 100, 105, 107, 108, 110, 112, 114, 115, 117, 119, 122, 124, 126, 127, 129, 130, 132, 134, 136, 137, 139, 140, 143, 145, 146, 147, 150, 151, 154, 155, 156, 158, 160, 161, 163, 165, 166, 167, 169, 170, 171, 172, 173, 174, 175, 178, 179, 181, 182, 184, 186, 187, 189, 190, 192-194, 196, 198, 199, 204, 206, 208, 233, 234, 235, 238, 239, 241, 247, 248, 249, 250		
		Scania	262, 268	
		Volvo	280, 283, 284, 285, 287, 288, 291, 293, 294, 296	
		62204-2RS1	MB	100, 105, 107, 108, 110, 112, 114, 115, 117, 120, 122, 124, 127, 129, 130, 160, 162, 164, 165, 166, 178, 179, 181, 182, 230, 244

Índice por produto

# Índice por produto

2015



Linha pesada

Designação SKF	Montadora	Página
6302/C3	Volvo	280
6303-2RSH/C3GJN	Agrale	7, 9
	MB	96-100, 103, 104, 107, 108, 110, 112, 119, 122, 124, 126, 127, 129, 130, 148, 150, 151, 154, 155, 156, 158, 174, 175, 186, 187, 189, 190, 192, 193, 208, 229, 238, 239, 241, 249, 250
	Scania	262, 268
	Volvo	280, 282, 283, 284, 285, 290, 291, 294, 296
	VW	301, 302, 303, 304, 305, 306, 307
6303-Z/C3	MB	178, 179, 181, 182
6304/C3	MB	109, 120, 122, 125, 127, 129, 131, 233, 234, 236, 238, 240
6304/C4	Scania	254, 255, 257, 258, 259, 260, 262, 264, 269, 270
	FNM	16
6304-2RS1	Volvo	280, 281, 283-289, 291, 293, 294, 296
	Scania	268
6305/C3	Scania	268
6305-2LS/C4/362249AB	Volvo	281, 282, 284, 286, 290, 292, 295
6305-2RS1	Ford	67-69
	Scania	254, 255
6305-2RS1/C3GJN	Scania	257, 258, 259, 260, 262, 264, 266, 267, 269, 270, 271
6306-2RS1	FNM	15, 17, 18
6306-Z	Volvo	284
6307 NR	Ford	65
6307-ZNR	Dodge	11, 12
6308 N	Dodge	11, 12
	Ford	65
	GM	70-77
6308 NR	Ford	64, 66, 67
	GM	70-77
	VW	300, 335
6308-ZNR	Dodge	11, 12
6308-ZNR/C3	MB	102, 118, 120, 123, 132, 162
6309 NR	GM	70-77
6309 NR/C3	Scania	254, 255, 258
6309-Z/C3	MB	93
6310/C3	MB	94
6310-2RS1	FNM	16
6311 NR/C3	Scania	254, 255, 259

Designação SKF	Montadora	Página	
6312 NR/C3	Scania	258	
6312/C3	MB	167, 168, 183, 185, 186, 187, 188, 190, 191, 192, 194, 195, 199, 200, 202, 203, 205, 207	
	MB	208, 209	
	FNM	16, 19	
6314 N/C3	MB	153, 157, 164, 167, 168, 190, 191, 237, 239, 249, 250, 251	
	Volvo	280, 282, 284, 285	
	Scania	259, 260, 266	
6314 NR/C3	Scania	259, 260, 266	
6386/K-6320/Q	Volvo	283, 229, 291	
6403/C3	MB	235	
6403-2RS1/C3	Ford	21, 22, 23, 24, 25, 27, 28, 29, 30, 31, 32, 33, 34, 37, 39, 41, 43, 44, 46, 47, 49, 51, 53, 54, 55, 57	
	MB	105, 107, 110, 112, 114, 115, 117, 119, 122, 126, 132, 134, 136, 137, 139, 140, 142, 143, 145, 146, 147, 158, 160, 161, 163, 165, 166, 194, 196, 198, 199, 201, 204, 206, 231, 232, 247, 248, 249, 250	
		Scania	257, 262, 264, 269
		Scania	254, 255, 258
	6407/C3	Scania	254, 255
6409/C3	Scania	254, 255	
6411 NR/C3	Scania	254, 255, 258, 259, 260	
6413 NR/C3	Scania	258-260	
663/653/Q	Scania	260	
	Volvo	280, 281, 283, 287, 288, 289, 291, 294, 296	
683/672/Q	Volvo	320, 321, 323, 327, 328	
72212/2/72487/2/Q	Agrale	7, 9	
	Ford	20, 22, 25, 26, 27, 28, 29, 30, 40, 43, 44, 46, 47, 48, 49, 50, 61, 62	
	GMC	78	
	International	82	
	Iveco	87	
	Volvo	296, 297	
	VW	302, 303, 305, 306, 307, 308, 309, 310, 311, 312, 313, 315, 317, 324, 326, 328, 330, 331, 332	
	Volvo	280, 283, 284, 285, 289, 291, 294, 296	
AXK 120155	Volvo	283, 289, 291, 294, 296	
AXK 3552	MB	95, 96, 97, 98, 99	



Índice por produto

# Índice por produto

2015



Linha pesada

Designação SKF	Montadora	Página
AXK 4565	MB	109, 113, 114, 116, 119, 121, 123, 127, 128, 130, 131, 133, 135, 138, 142, 143, 144, 146, 147, 149, 151, 153, 154, 155, 156, 157, 158, 167-175, 179, 180, 182, 189, 192, 196, 197, 199, 201, 204, 205, 207, 235, 237, 239, 248
	Scania	260, 266, 270
BA2B 243739 CA	Volvo	287, 288, 293
BA2B 246033	Volvo	290, 292, 295, 297
BB1-3076	Volvo	286, 287, 292
BB1-3365 A	Scania	257, 264, 265, 271, 272, 273, 274, 275, 276, 278, 279
BB1B 243880 D	Volvo	289, 291, 294, 296
BB1B 246571	Volvo	280, 281, 283, 284, 285
BC1B 320308 A	Iveco	84-86
BC1B 322161	Iveco	85-87
	MB	155, 156, 158, 170, 171, 172, 173, 174, 175, 197, 200, 203, 205, 208, 217
	Volvo	288, 290, 293, 295
BC1B 322162	MB	145, 147, 155, 156, 169, 192, 197, 200, 203, 205
BC1B 322172 A	MB	131, 133, 148, 156, 164
BC1B 322453/HB3	MB	104, 105, 107, 109, 111, 113, 114, 116, 118, 121, 123, 125, 126, 128, 130, 131, 133, 144, 148, 149, 157, 183, 184, 186, 188, 194, 195, 246
BC1B 322467/HB3	MB	113, 114, 116, 131, 133, 149, 157, 164
BC1B 322561	MB	175, 200, 203, 205
BT1-0084/Q	MB	176, 211, 218, 224
BT1-0097 C	Volvo	293, 297
BT1-0402	Volvo	297
	Randon	253
BT1-0605/Q	Dodge	13
BT1-0809 (Opcional 32218 A, 32218 J2/Q)	MB	95, 146
	Scania	258, 259, 260, 262, 264, 267, 269, 270
	Volvo	297, 298
	VW	317, 318
BT1-0826 (Opcional HM 218248/W/2A/210/2A/Q)	Scania	257, 262
	Volvo	287, 289, 291, 293, 296
BT1-0846 (Opcional 32216 A, 32216 J2/Q)	DAF	10
	MB	94, 95, 103, 104, 106, 108, 110, 112, 113, 115, 116, 146, 231, 232

Designação SKF	Montadora	Página
BT1B 243150/QCL7C	Scania	256, 262, 263, 267, 268
	Volvo	286, 288, 289, 291, 294, 296
BT1B 328406 A/Q	Scania	257, 264, 265, 271, 272, 273, 274, 275, 276, 277, 278, 279
BT1B 329012/Q	Volvo	286, 287, 292
BT1B 332532 A	MB	113, 116, 118, 121, 123, 127, 135, 142, 146, 147, 149, 151, 153, 155, 157, 164, 178, 180, 182, 192, 195, 197, 201-203, 205, 243
	MB	113, 116, 123, 127, 135, 142, 146, 147, 149, 151, 153, 155, 157, 164, 179, 180, 182, 192, 196, 197, 201, 202, 203, 205, 243
BT1B 332600 A	MB	113, 116, 123, 127, 135, 142, 146, 147, 149, 151, 153, 155, 157, 164, 179, 180, 182, 192, 196, 197, 201, 202, 203, 205, 243
BT1B 639417/Q	Volvo	287, 289, 291, 293, 296
BTFB 328755 D	Iveco	84
BTB-1011 CC	Iveco	84
GE 20 ES	MB	104, 106, 108, 110, 112, 124, 137, 138, 140, 141, 143, 144, 146, 147, 150, 151, 153, 154, 157, 167, 168, 177, 179, 180, 182, 185-187, 189, 191, 193, 194, 196, 197, 198, 199, 201, 202, 204, 206, 238, 239, 248
	MB	120, 122, 125, 128, 129, 131, 137-141, 143, 145, 146
GE 35 ES	MB	120, 122, 125, 128, 129, 131, 137-141, 143, 145, 146
GEH 25 C	MB	236, 238, 240, 250, 251
H 715334/Q + H 715311/Q	Ford	43, 44, 46-52
	International	82-83
	Iveco	85-87
	Volvo	297
H 715345/311/Q	VW	326, 328-332
	MB	95
H 913842/810/QCL7C	Scania	252, 262, 263, 267, 268, 271, 272, 273, 274, 275, 276, 277, 278, 279
	Volvo	280-282, 284, 285, 289, 291, 294, 295
H 913843/810/QCL7C	Volvo	280, 281, 283, 285, 286, 288, 289, 291, 293, 294, 296
HK 1414 RS	FNM	14
HK 1616	MB	113, 115, 124, 126, 129, 130, 134, 136, 148, 150, 151, 154, 158, 160, 161, 163, 165, 166, 198, 199, 201, 204, 206, 244, 247, 249
	MB	113, 115, 124, 126, 129, 130, 134, 136, 148, 150, 151, 154, 158, 160, 161, 163, 165, 166, 198, 199, 201, 204, 206, 244, 247, 249



# Índice por produto

2015



Linha pesada

Designação SKF	Montadora	Página
HK 1712	MB	114, 115, 117, 149, 150, 152, 154, 158, 160, 161, 163, 165, 249
	Volvo	280, 281, 283, 284, 285, 289, 291, 294, 296
HK 1816	MB	188, 191-193
	Volvo	281, 282, 283, 285, 286, 287, 288, 290, 292, 293, 295, 296
HK 2520	MB	238, 239
HK 3016	MB	117, 126, 129, 130, 134, 136, 148, 150, 151, 153, 158, 161, 171, 172, 173, 239, 244, 247, 249
HK 4520	Volvo	282
HM 212049/011	Agrale	7
	Ford	25-58, 61
	International	82, 83
	VW	306-323, 325, 327, 328, 329, 330, 331, 332, 333, 334
HM 220149 A/W/110/QV002	Scania	257, 262, 264, 267, 269
HM 803146/2/110/2/QCL7C	Agrale	3
	Ford	66
HM 803149/2/110/2/QCL7C	Agrale	5, 9
	Iveco	87
	Marcopolo	91, 92
	VW	338
HM 807040/010/QCL7C	Dodge	12
	FNM	14
	Ford	60, 61, 66, 67, 68, 69
	GM	71, 73, 74, 75, 76
	GMC	79
	VW	301, 304, 338, 339
HM 807046/010/QCL7C	Agrale	4, 5, 7, 8
	Dodge	11, 12
	FNM	14, 15
	Ford	58, 59, 60, 61, 63, 65, 66, 67, 68, 69
	GM	70, 71, 72, 73, 74, 75, 76, 77
	GMC	79-81
	MB	95
	VW	300, 301, 304, 335, 336, 337, 338
HM 88542/2/510/2/QCL7C	FNM	14
	Ford	66
HM 911245/W/210/QV001	Volvo	280, 281, 285, 286, 288, 289, 291, 292, 294, 296

Designação SKF	Montadora	Página
I-90233 XB/VQ045	Scania	257, 262, 264, 268-271
	Volvo	282-284, 286, 290, 292, 295, 296
JLM 104945/910/Q	Ford	43, 44, 46-52, 56-58
	International	82, 83
	Iveco	86, 87
	Volvo	297
JLM 508748/710/Q	VW	326, 327, 330, 331, 332
	Scania	256, 260, 261, 263, 267, 268
JLM 710949/910/Q	Ford	43, 44, 46-50
	International	82
	Iveco	87
	Volvo	298
	VW	326, 327, 329, 330, 331, 332, 333
JLM506849 + JLM506810	Ford	66
JLM714149 + JLM714110	Ford	22, 49, 50, 51, 52, 56, 57, 60
	GMC	78
	International	83
	Iveco	86
	Volvo	298
	VW	302
JM 205149/110/Q	GMC	79, 80
	Scania	256, 261, 263, 267, 268, 269, 270
JM 714249/210/Q	Dodge	11, 12
	Ford	67, 69
	VW	301, 323, 324
JM 716649/716610	Ford	23, 24, 27, 28, 31-33, 39, 61
	Iveco	87
	Scania	256, 261, 262, 263, 267, 268
	VW	302
	International	83
JM 822049/010/HA4Q	International	83
JM511945 + 3920/2/Q	Ford	43, 44, 46-50
	International	82
	Iveco	87
	Volvo	298
	VW	326, 327, 329-331
JP 12049/12010	Ford	23, 24, 31, 33-37, 41-45, 52, 53, 63
	GMC	78
	Iveco	84, 85
	MB	153
	Volvo	297, 298
	VW	308, 310, 312-318, 320, 324, 325, 327, 328



Índice por produto

# Índice por produto

2015



Linha pesada

Designação SKF	Montadora	Página
K 16X22X16	MB	172, 173, 174, 193, 197, 202, 204, 207
	Volvo	289, 291, 294, 296
K 19X23X13	MB	144
K 22X26X13	MB	157, 164, 185, 186
K 22X26X17	MB	144
K 25X33X20	MB	117, 120, 122, 132, 162, 167, 168, 182, 184, 188, 193, 195
K 25X33X24	MB	201, 204, 205
K 40X48X20	FNM	16
K 65X70X20	FNM	15
K 88X96X24,5 DSTN/VG053	MB	251
LM 48548/510/Q	Dodge	11
LM 501349/310/Q	Dodge	11
	Ford	65, 66
	GMC	80
LM 501349/314/Q	Agrale	3
	Dodge	12
LM 806649/610/Q	Ford	38, 55, 56
M 802048/011/QCL7C	Agrale	3-8
	Dodge	12
	Ford	20, 21, 22, 23, 24, 28, 29, 31, 32, 33, 39, 58-62, 66, 69
	GM	70-77
	GMC	79-80
	MB	98, 229
M 86649/2/610/2/Q	Agrale	6, 9
	Iveco	87
	Marcopolo	91, 92
	VW	338
M 88048/2/010/2/QCL7C	Dodge	12
M84548/510	Agrale	3, 4
N 210 ECP	Ford	35, 38, 42, 43, 44, 46, 47, 48, 53
	VW	320, 321, 326, 327, 329, 330, 332, 334
N 211 ECNRP/C3	Scania	257, 265, 269
N 306 ECP	Volvo	280, 282, 284, 285
N 307 ECP	Ford	34, 35, 37, 42, 43, 44, 46, 47, 48
	VW	320, 321, 325, 326, 327, 329, 330, 332, 333, 334
N 308 ECP	Ford	35, 38, 42, 47, 48, 49, 50, 51, 53, 54, 55, 56, 57
	VW	320, 321, 324-327, 329-334

Designação SKF	Montadora	Página
N 309 ECP	Ford	29, 69
NCF 2922 CV	MB	95-98, 113, 114, 116, 131, 183, 184, 188
NJ 207 ECJ	Scania	254, 256
NJ 214 ECP	MB	95
NJ 2206 ECP	MB	93
NJ 2208 ECJ	Scania	255, 256
NJ 221 ECP	FNM	18
	MB	103, 105, 109, 111
NJ 2211 ECP	MB	131, 135
NJ 2305 ECP	MB	136, 139
NJ 2308 ECJ	FNM	19
NJ 304 ECP	MB	93
NJ 305 ECP/C3	MB	143, 145-147, 168, 169, 170, 171, 172, 173, 191-193, 207, 231, 233, 236, 238, 240, 249
	Ford	35, 38, 42, 44, 46, 47, 53
NJ 306 ECP	VW	320, 321, 325-327, 329, 330, 332, 333
	FNM	16
NJG 2309 NR VH/C5VB027	Scania	256, 263, 268, 271, 272, 274-278
NJG 2309 VH/C3VB027	Volvo	286, 289, 292, 294, 295
NK 17/16	MB	115, 119, 122, 124, 126, 127, 129, 130, 149, 150, 152, 154, 158, 160, 161, 163, 165, 166, 186, 187, 189, 194, 196, 198, 199, 202, 204, 206
	MB	95
NK 38/20	MB	95
NK 40/30	MB	106, 109, 111, 113, 115, 116, 119, 121, 123, 127, 128, 130, 131, 133, 135, 138, 140-142, 144, 146, 147, 149, 151, 153, 154, 155, 156, 157, 159, 167, 168, 179, 180, 182, 189, 192, 196, 197, 199, 201, 204, 205, 235, 248
	MB	109, 113, 114, 116, 119, 121, 123, 127, 128, 130, 131, 133, 135, 138, 140, 141, 142, 144, 146, 147, 149, 151, 153-158, 167, 168, 179, 180, 182, 189, 192, 196, 197, 199, 201, 204, 205, 235, 248
NK 45/20 TN	MB	144
	Scania	260, 270
NK 50/25 TN	MB	144
NK 50/35 TN	Scania	258, 260, 270

Índice por produto

# Índice por produto

2015



Linha pesada

Designação SKF	Montadora	Página
NK 60/35	Volvo	283
NK 65/25	Scania	253
NKS 55	MB	160, 161, 163, 167, 168
NU 206 ECP	Volvo	290, 292, 295, 296
NU 209 ECNP	MB	93, 136, 139, 148, 149, 157, 177, 178, 180, 181, 183, 187, 189, 191, 193, 230
NU 209 ECP	MB	93
NU 2207 ECP	Scania	254, 255
NU 2210 ECM	FNM	15, 17
NU 2211 ECJ	FNM	16
NU 2308 ECJ	FNM	17, 18
NU 2312 ECP	FNM	15, 18, 19
NU 303 ECP	MB	136, 143, 145, 146, 147, 167, 169, 170, 171, 172, 173, 190, 192, 193, 207, 231, 233, 234, 236, 238, 240, 246, 248
NU 308 ECJ	FNM	16
NU 309 ECNP/C3	Scania	258, 260
NUP 212 ECP	MB	94
NUP 304 ECP	MB	108, 238, 240
NUP 308 ECP	FNM	16
NUP 309 ECJ/C3VB152	VW	338
NUP 311 ECNM/C3	MB	146, 147, 155, 157, 169, 192, 197, 200, 203, 205, 207
NUP 311 ECNM/C3VM014	MB	157
NUP 311 ECP	MB	94
NUP 314 ECNM/C3VM014	MB	142, 144, 152, 156, 157, 164, 240, 249, 250, 251
	Volvo	280-282, 284, 285
NUP 314 ECNRP	FNM	16, 19
NUPG 309 VH/C3	Volvo	280, 281, 282, 284, 285, 289, 291, 294, 295
QJ 209 MA/C2	MB	93, 94, 102, 103, 105, 107, 109, 111, 118, 121, 123, 125, 136, 139, 177, 178, 180, 181, 183, 187, 231, 232, 233, 235
QJ 211 MA/C3	Scania	257, 264, 265, 269
QJ 212 MA/C2	MB	102, 103, 105, 107, 109, 111, 112, 114, 116, 118, 121, 123, 125, 126, 128, 130, 131, 133, 136, 138, 139, 141, 142, 144, 148, 149, 156, 159, 160, 164, 177, 178, 180, 181, 183, 184, 186, 188, 190, 191, 194, 195, 197, 200, 203, 205, 230, 232, 233, 235, 237, 239, 245, 247

Designação SKF	Montadora	Página
QJ 309/C2	MB	94-98, 100, 102, 104, 105, 107, 109, 111, 113, 114, 116, 118, 121, 123, 125, 128, 130, 131, 133, 136, 138, 139, 141, 142, 144, 148, 149, 157, 159, 164, 167, 177, 178, 180, 181, 183-191, 193-195, 197, 199, 200, 203, 205, 230, 231-233, 235, 237, 239, 246, 247
RBT1B 328915/Q	Volvo	286, 287, 292
RNA 4908	MB	114, 115, 117, 120, 122, 125, 126, 129, 132, 137, 141, 150, 159, 160, 164, 167, 168, 190, 191, 246
RNU 205	MB	93
RNU 212 ECJ	Scania	271, 275, 276
SET412	Ford	23, 24
T2DD 065/Q	Scania	257, 264, 265, 271-279
T2ED 070/QCLNVB061	GMC	80
	Scania	257, 265, 269, 280
	Volvo	281, 283, 284, 286, 289, 291, 293, 294, 296
T2EE 100	Scania	258, 265, 266
T7FC 070/QCL7C	Volvo	286, 288, 289, 291, 293, 294, 296
VKBA 5314	Scania	257, 265
VKBA 5377	Man	89
VKBA 5408	Man	89
VKC 2044	MB	93, 94, 96, 97, 98, 100, 101, 103, 104, 106, 112, 119, 122, 137, 139, 177, 179, 183, 185, 229, 232, 233, 234, 235, 236
VKC 2089 B	MB	95, 143, 146, 231, 233, 234, 235
VKC 4627	MB	104, 106, 108, 112, 113, 116, 122, 124, 128, 130, 132, 134, 135, 141, 148, 150, 153, 155, 156, 160, 161, 194, 196, 197, 198, 199, 201, 204, 206, 238, 239, 248
VKC 4628	MB	170, 238, 239
VKC 4629	MB	96
VKC 4631	Scania	258, 262, 264, 265, 266, 268
VKC 4632	Volvo	287, 291, 294, 296
VKC 4633	MB	101, 116, 128, 136, 150, 151, 153, 161, 163, 196, 201, 239, 243, 246, 247, 248
VKC 4634	MB	241
VKC 4635	Volvo	281, 287



Índice por produto

# Índice por produto

2015



Linha pesada

Designação SKF	Montadora	Página
VKC 4636	MB	97, 99, 100, 229, 245
VKC 4637	Scania	269
VKC 4638	MB	208
VKC 4639	MB	158, 159, 176, 241, 242
VKC 4703	MB	238, 239
VKC 4704	MB	238, 239
VKC 4705	Volvo	289, 291
VKC 4706	Volvo	280, 283
VKC 4707	Volvo	280
VKC 4708	Volvo	290
VKC 4709	MB	115, 116, 128, 134, 136, 151, 153, 154, 161, 163, 165, 242, 244
VKC 4710	Iveco	85
	VW	301, 302, 304, 307, 336
VKC 4711	Agrale	4, 5, 6
	Marcopolo	90
VKC 4716	Agrale	4
	MB	96
	VW	301, 302, 304
VKC 4717	MB	94, 96, 97, 98, 100, 101, 103, 104, 106, 112, 119, 122, 126, 127, 129, 137, 139, 140, 142, 178, 179, 184, 185, 229, 232, 234, 235, 236
VKC 4718	MB	171, 238
VKC 4719	VW	301, 304
VKC 4720	Ford	66
VKC 4721	Agrale	7, 9
VKC 4722	Agrale	6, 9
	Marcopolo	92
VKC 4723	Agrale	4, 5, 6, 8, 9
	Marcopolo	90, 91, 92
VKC 4724	Iveco	85
VKC 4725	Iveco	85
VKC 4726	Iveco	85, 87
VKC 4727	Iveco	85, 86, 87
VKC 4728	Iveco	87
VKC 4729	Iveco	87
VKC 4731	GM	70
VKC 4732	VW	314
VKC 4733	Ford	59, 60, 66
	VW	337, 338
VKC 4734	Ford	20, 32
	VW	315
VKC 4735	VW	323, 328, 329, 333
VKC 4736	VW	306, 312, 320, 328, 331, 332

Designação SKF	Montadora	Página
VKC 4737	VW	319, 320
VKC 4738	VW	303, 304, 305, 306, 308-319, 324, 325, 327
VKC 4739	VW	312, 319
VKC 4740	VW	322
VKC 4741	VW	303, 308, 309-316, 318, 319, 324, 325, 327
VKC 4742	Ford	46, 48
VKC 4743	Ford	38, 50, 52
VKC 4744	Ford	50, 51, 56, 57
VKC 4745	Ford	20, 61, 62, 63
VKC 4746	Ford	20, 61, 62, 63
VKC 4747	Ford	24, 25, 27, 29, 30, 35, 36, 37, 43, 44
VKC 4748	Ford	24, 25, 29, 30, 35, 36, 37, 43, 44
VKC 4749	MB	210, 211, 214, 216, 224, 226, 227, 228
VKC 4750	MB	242
VKC 4751	MB	115, 117, 129, 134, 136, 151, 153, 154, 161, 163, 165, 215, 242, 243, 244
VKC 4752	MB	115, 117, 129, 134, 136, 151, 153, 154, 161, 163, 165, 215
VKC 4753	MB	145, 238, 239
VKC 4754	Volvo	287, 288, 293
VKC 4755	Volvo	298, 299
VKC 4756	Volvo	297, 298
VKC 4757	Volvo	297, 298
VKC 4758	Scania	258, 265, 266, 272, 275, 276
VKC 4759	Scania	262
VKC 4760	Scania	259, 260
VKC 4761	Scania	271
VKC 5052 H	Agrale	3
VKC 5062	Agrale	3
	Ford	20, 23, 24, 25, 60, 62-68
VKCH 101126	Ford	65, 66
VKCH 151065	Ford	65, 66
VKCH 2596	Scania	264
VKCH 4843 B	MB	99, 101, 102, 115, 116, 206, 212, 213, 215, 216, 244, 245
VKDS 4731	Ford	65
VKDS 4735	Ford	65
VKDS 4763	Ford	67
VKDS 4764	Ford	67
VKDS 4780	Ford	67
VKDS 4781	Ford	65



# Índice por produto

2015



Linha pesada

Designação SKF	Montadora	Página
VKDS 6044	Ford	67
VKDS 6045	Ford	67
VKDS 6046	Ford	67
VKHB 2186	International	83
	Iveco	85, 86
	VW	323, 328, 329
VKM 04897 A	MB	155, 156, 158, 160, 162, 174, 175, 241, 250, 251, 252
VKM 4763	MB	209
VKM 4764	Scania	258, 265, 266, 272, 276
VKM 4765	Scania	258, 265, 266, 276
VKM 4767	Ford	66
VKM 4768	Volvo	282, 296
VKM 4769	Ford	20, 61, 63
	VW	303, 304, 306, 308, 309, 312, 314, 315, 317, 318, 324, 327, 335, 336, 337, 339
VKM 4770	Ford	23, 24, 25, 61, 67
	VW	302, 303, 307
VKM 4771	Ford	60, 63, 64, 65, 67
VKM 4772	Ford	66
VKM 4777	GMC	80, 81
VKM 4782	Scania	272, 276
VKM 4783	MB	159, 176, 209, 217, 218, 219, 220, 221, 222-229, 241, 242
VKM 4784	MB	99, 101, 102, 108, 115, 117, 129, 134, 142, 150, 152, 159, 162, 166, 176, 202, 207, 209, 210, 212-229, 241, 242, 244, 245
VKM 4835	Agrale	4
	Marcopolo	90, 91
VKM 4836	Agrale	4
	Marcopolo	90, 91
VKM 4911	MB	125, 129, 134, 152, 162, 204, 213, 225
VKM 4921	MB	101, 102, 115, 117, 129, 134, 142, 152, 159, 162, 166, 176, 202, 206, 209, 210, 212-214, 216-228, 241, 242, 244
VKM 4925	MB	159, 176, 209, 217-228, 241, 242
VKM 4926	MB	213, 214, 215, 216, 217, 218, 226, 244
VKM 4927	MB	241, 242
VKM 4929	MB	152, 159, 166, 174, 175, 176, 202, 206, 208, 209, 210, 214-229, 241, 242, 251, 252

Designação SKF	Montadora	Página
VKM 4930	MB	152, 159, 166, 174, 175, 176, 202, 206, 208-210, 214-229, 241, 242, 251, 252
VKM 4932	Ford	22, 23, 25-28, 31, 32, 34-43, 45-47, 49, 50-52, 54-61, 63, 65, 67
	MB	159, 174, 175, 176, 204, 209, 217-229, 241, 242, 251, 252
	VW	303, 305, 307-314, 316-318, 321, 324-328, 330, 332, 334
VKM 4933	Ford	22, 23, 25-28, 31, 32, 34-43, 45, 46, 47, 49-52, 54-61, 63, 65
	VW	303, 305, 307-314, 316-318, 321, 324-328, 330, 332, 334
VKM 4935	MB	159, 176, 177, 209, 210, 211, 217-229, 241, 242
VKM 60001 H	Agrale	4
	Marcopolo	90, 91
VKM 60013 A	Agrale	4
	Marcopolo	90, 91
VKMVCV 51001	MB	210-212
VKMVCV 51004	MB	210-212
VKMVCV 51005	MB	99, 101, 102, 108, 115, 117, 129, 134, 142, 150, 162, 212-218, 221, 226, 242, 244, 245
VKMVCV 51006	MB	99, 101, 102, 108, 115, 117, 129, 134, 142, 150, 152, 162, 166, 202, 207, 210, 212-218, 221, 225, 226, 242, 244, 245
VKMVCV 51007	MB	152, 159, 166, 174, 175, 176, 202, 207-210, 214, 215, 217-229, 241, 242, 251, 252
VKMVCV 51008	MB	152, 159, 166, 174, 175, 176, 203, 207, 208, 210, 214, 215, 217, 218-229, 241, 243, 251, 252
VKMVCV 51010	MB	210, 211
VKMVCV 51011	MB	152, 166, 203, 207, 210, 214, 215, 225, 243
VKMVCV 51012	MB	152, 159, 166, 176, 203, 207, 209, 210, 214-229, 241, 242, 243, 245
VKMVCV 51013	MB	99, 101, 102, 108, 115, 117, 129, 134, 142, 143, 150, 154, 155, 162, 164, 165, 210, 212, 213, 230, 243, 244



Índice por produto

# Índice por produto

2015



Linha pesada

Designação SKF	Montadora	Página
VKMCV 51014	MB	152, 166, 203, 207, 210, 213, 214-218, 225, 226, 243, 245
VKMCV 51015	MB	159, 177, 209, 217-229, 242, 243
VKMCV 51016	MB	210-212
VKMCV 51017	MB	159, 177, 210, 217-229, 242, 243
VKMCV 53002	Volvo	287, 288, 293
VKMCV 53003	Volvo	282, 287, 288, 293
VKMCV 55004	Man	89
VKMCV 55007	Man	89
VKMCV 56006	Scania	275
VKMCV 56007	Scania	271, 273-276
VKMCV 56008	Scania	271, 273-275
VKMCV 51009	MB	102, 210, 213, 216
VKPC 4561	GMC	78, 80
VKPC 4563	GMC	78, 80
VKPC 4668	MB	108, 114, 117, 124, 129, 132, 134, 149, 150, 152, 154, 160, 161, 163, 165, 194, 196, 199, 238, 240
VKPC 4669	Marcopolo	90, 91, 92
	MB	150
	VW	303, 304, 305, 306, 308, 308, 312, 314, 315, 316, 318, 319, 324, 327, 335-339
VKPC 4674	Ford	28, 34, 35, 37-43, 45, 46, 47, 49, 51, 52, 54, 55, 57
VKPC 4675	MB	97-100, 107, 112, 114, 230, 245
	VW	310, 313, 315, 316, 318, 321, 322, 326-328, 330, 331, 332, 334
VKPC 4676	MB	103, 105, 110, 120, 122, 126, 137, 139, 140, 178-181, 184, 185, 187, 189, 232, 234, 235, 236
VKPC 4677	MB	103, 105, 110, 120, 122, 126, 137, 139, 140, 178, 179, 181, 184, 185, 187, 189, 232, 234, 235, 236
VKPC 4678	MB	143, 145, 167, 169, 170, 190, 192, 235, 246, 248
VKPC 4679	MB	143, 145, 167, 169-171, 190, 192, 233, 236, 238, 240, 246, 248
VKPC 4682	MB	105, 120, 122, 126, 234, 236
VKPC 4684	MB	117, 134, 152, 162, 166, 238, 240
VKPC 4685	MB	117, 134, 152, 162, 166, 240, 249

Designação SKF	Montadora	Página
VKPC 4688	MB	176, 209, 241
VKPC 4689	MB	136, 158, 174, 175, 208, 241, 251, 252
VKPC 4693 R	MB	143, 145, 168, 169, 170, 191, 192, 236, 246, 249
VKPC 4695 R	MB	105, 120, 122, 126, 234, 236
VKPC 4696 R	MB	97-101, 107, 112, 114, 230, 245
VKPC 4697	Ford	22, 23, 25, 26, 27, 29, 30, 32, 34, 36, 37, 42, 58-63, 65, 66
	VW	303, 305, 306, 308, 311, 312, 313, 314, 318, 324
VKPC 4698	MB	99, 101, 102, 117, 129, 134, 155, 206, 212, 213, 214, 215, 225, 242, 244
VKPC 4699 R	MB	143, 168-171, 190, 191, 192, 233, 236, 238, 240, 246, 249
VKPC 4700 R	MB	103, 105, 110, 120, 122, 126, 137, 139, 140, 178, 180, 181, 184, 185, 188, 189, 232, 234, 236
VKPC 4702 R	MB	108, 114, 117, 124, 129, 132, 134, 149, 150, 152, 154, 160, 162, 164, 165, 195, 196, 199, 238, 240
VKPC 4720 R	MB	117, 134, 152, 162, 166, 240, 250
VKPC 4721 R	MB	129, 136, 152
VKPC 4722 R	MB	99, 101, 102, 117, 129, 134, 155, 206, 212, 213, 214, 215, 225, 242, 244
VKPC 4898	Ford	66
VKPC 4900	MB	117, 134, 152, 162, 166, 240, 249
VKPC 4901	MB	96
VKPC 4902	MB	129, 136, 152
VKPC 4903	Ford	28, 34, 35, 37-43, 45, 46, 47, 49, 51, 52, 54, 55, 57
	VW	310, 313, 315, 316, 318, 321, 322, 326-328, 330-332, 334
VKPC 4905	Dodge	11
	VW	299
VKPC 4906	Scania	259, 260
VKPC 4908	Scania	265, 266, 267
VKPC 4909	Scania	258
VKPC 84131 A	Ford	20, 61-66
	VW	301-305, 308-310, 313-316, 327, 328, 334



Índice por produto

# Índice por produto

2015



Linha pesada

Designação SKF	Montadora	Página
VKT 8418	Iveco	84
VKT 8473	Iveco	84
VKT 8625 A	Scania	257, 264, 265, 271-279
VKT 8644 A	Scania	257, 264, 265, 271-279
VKT 8700	Volvo	286, 287, 292
VKT 8720	Scania	257, 264, 265, 271-279
VKT 8776	Scania	256, 262, 263, 268, 271-279
VKT 8906	Iveco	86
VKT 8907	Iveco	85-87
VKT 8911	Iveco	85-87
VKUA 4532 A	Ford	48
	VW	326, 327, 331
VKUA 4541 A	Volvo	282
VKUA 4546 A	Ford	30, 35, 41, 43, 44, 45, 48, 53
	MB	165, 249
	VW	316, 320, 321, 325, 326, 327, 329, 330, 331, 334
VKUA 4547 A	Agrale	6
	Ford	29
	MB	113, 114, 116, 128, 133, 135, 141, 162, 164, 212, 243, 247
	VW	313, 316
VKUA 4550 A	Volvo	280, 282
VKUA 4552 A	MB	164, 169, 195, 244
VKUA 4554 A	Dodge	11
	Ford	64
	Iveco	84
	Volvo	280, 282
VKUA 4557 A	MB	146, 147, 169, 170, 171, 172, 173, 174, 197
VKUA 4559 A	Scania	264, 265
VKUA 4562 A	GMC	80
VKUA 4565 A	Agrale	3, 4, 7
	Ford	60, 66
	GMC	80, 81
	Iveco	84
	Marcopolo	90, 91
	MB	97, 98
	VW	300, 336
VKUA 4569 A	MB	94, 95, 97, 99, 100, 101, 104, 105, 107, 111, 113, 118, 121, 123, 125, 126, 128, 131, 133, 136, 138, 139, 141, 148, 177, 178, 183, 185, 186, 187, 188, 192, 194, 229, 231, 233, 235, 245, 247

Designação SKF	Montadora	Página
VKUA 4571 A	MB	116, 128, 130, 133, 142, 144, 149, 191, 192, 195, 230, 232, 233, 235, 246, 247
VKUA 4574 A	Scania	258, 259, 260, 261, 263, 267, 269, 270
VKUA 4577 A	Agrale	3
	Ford	64, 65, 66
VKUA 4579 A	Agrale	3, 4, 5, 8
	Dodge	12
	Ford	20-25, 58-64, 68
	MB	97, 98, 100, 229, 245
	VW	301, 302, 304, 307, 335, 337, 338, 339
VKUA 4581 A	Scania	256, 258, 259, 260, 261, 263, 266, 267, 268
	Volvo	280, 281, 282, 284, 288, 290, 293, 295
VKUA 4584 A	Ford	21, 22, 24, 25, 26, 27, 28, 29, 31, 32, 39, 62, 64
	Iveco	84
	MB	98, 101, 106, 111
	VW	302, 303, 308, 313, 323, 324
VKUA 4588 A	Ford	20, 27, 28, 32, 33, 34, 37, 40, 41, 62, 63
	GMC	79, 80
	Iveco	85
	MB	116, 128, 133, 135, 144, 149, 151, 163, 195, 199, 247
	VW	309, 310, 314, 315, 318, 324
VKUA 4590 A	MB	192, 195, 197, 199, 202, 205, 237, 239, 240, 249, 250
	Volvo	288, 290, 293, 295
VKUA 4593 A	MB	240
	Scania	261, 263
	Volvo	288, 290, 293, 295
VKUA 4714 A	MB	174, 208
VKUA 4715 A	MB	192, 240
VKY 6171	Ford	20, 22-30, 32-38, 41, 43-51, 53, 54, 55, 56, 57, 58, 62
	VW	302, 303, 304, 305, 306, 308-318, 320-326, 328, 329, 330, 332, 333, 334
VKY 6181	MB	94, 101, 102, 104, 106, 110, 111, 113, 119, 121, 125, 137, 138, 140, 141, 142, 177, 179, 180, 183, 185, 187, 189, 190, 230, 232, 248



Índice por produto

# Índice por produto

2015



Linha pesada

Designação SKF	Montadora	Página
VKY 6182	MB	104, 106, 107, 110, 111, 113, 115, 116, 119, 121, 123, 125, 127, 128, 130, 131, 133, 135, 137, 138, 140, 141, 142, 144, 146, 148, 149, 151, 153, 154, 155, 156, 160, 161, 163, 164, 177, 179, 191, 192, 194, 196, 197, 199, 202, 204, 230, 231, 233, 234, 235, 236, 237, 239, 241, 243, 244, 246, 248
VKY 6183	MB	94, 101, 104, 106, 110, 111, 113, 230
VKY 6184	MB	94, 101, 104, 106, 110, 111, 113, 230
VKY 6185	MB	104, 106, 108, 110, 111, 113, 115, 119, 121, 124, 125, 127, 128, 130, 131, 133, 135, 137, 138, 140, 141, 143, 144, 146, 148, 149, 151, 153, 154, 155, 156, 160, 161, 163, 164, 177, 179, 191, 192, 194, 196, 197, 198, 199, 202, 204, 231, 232, 233, 234, 235, 236, 237, 239, 241, 243, 244, 246, 248
VKY 6190	FNM	16
	MB	169, 170, 171, 172, 173, 174, 175, 176, 207, 208, 209
	Scania	262, 263, 267
	VW	313
VKY 6191	MB	94, 101, 102, 104, 106, 110, 111, 113, 119, 121, 125, 137, 138, 140, 141, 142, 177, 179, 180, 183, 185, 187, 189, 190, 230, 231, 248
VKY 6196	Ford	60-64, 68, 69
VKY 6197	Ford	60-64, 68, 69
VKY 6198	Ford	21, 60, 61, 62, 63, 64, 67, 68, 69
VKY 6199	Ford	64-66
VKY 6200	Ford	64-66
VKY 6201	Ford	64-66
VKY 6202	Ford	22, 24, 25, 26, 27, 28, 29, 30, 31, 32, 40, 41, 53
VKY 6204	GMC	81
VKY 6207	MB	118, 125, 137, 138, 139, 141, 142, 177, 179, 180, 183, 185, 187, 189, 190, 248
VKY 6208	MB	99, 100, 101, 106, 111, 229, 245

Designação SKF	Montadora	Página
VKY 6209	MB	131, 133, 138, 141, 148, 149, 151, 153, 154, 155, 156, 163, 194, 196, 199
VKY 6210	MB	102, 109
VKY 6211	MB	151
VKY 6212	MB	115, 133, 135, 151, 154, 161, 202, 206, 210, 243
VKY 6213	MB	95, 96
VKY 6214	MB	95, 96
VKY 6215	MB	95, 96
VKY 6216	MB	95, 96
VKY 6217	MB	119, 121, 125, 137, 138, 140, 141, 142, 177, 179, 180, 183, 185, 187, 189, 190, 248
VKY 6218	MB	106, 107, 109, 111, 113, 114, 117, 118, 123, 125, 127, 128, 130, 131, 133, 135, 137, 138, 140, 141, 142, 144, 146, 148, 149, 151, 153-156, 160, 161, 163, 164, 177, 179, 191, 192, 194, 196, 199, 202, 243, 244, 246, 248
VKY 6219	MB	118, 125, 137, 138, 139, 141, 142, 177, 179, 180, 183, 185, 187, 188, 190, 248
VKY 6220	MB	169-176, 207, 208, 209
	Scania	262, 263, 267
VKY 6221	FNM	16
	MB	154
	Randon	253
	Scania	259, 260
VKY 6222	Volvo	283, 289, 291, 294, 296
VKY 6223	Volvo	283, 289, 291, 294, 296
VKY 6224	Ford	20-30, 32, 33, 34, 40, 53, 62, 64
	VW	302, 303, 304, 305, 306, 308-318, 320-334
VKY 6225	Ford	21, 22, 25, 26, 27, 28
	VW	302, 303, 304, 305, 307, 308, 309, 310, 311, 312
VKY 6226	Agrale	3, 4, 6, 7, 8
	Marcopolo	90, 91, 92
	VW	300, 335, 336, 337, 338, 339
VKY 6227	Agrale	3, 4, 6, 7, 8,
	Marcopolo	90, 91, 92
	VW	300, 335, 336, 337, 338, 339



Índice por produto



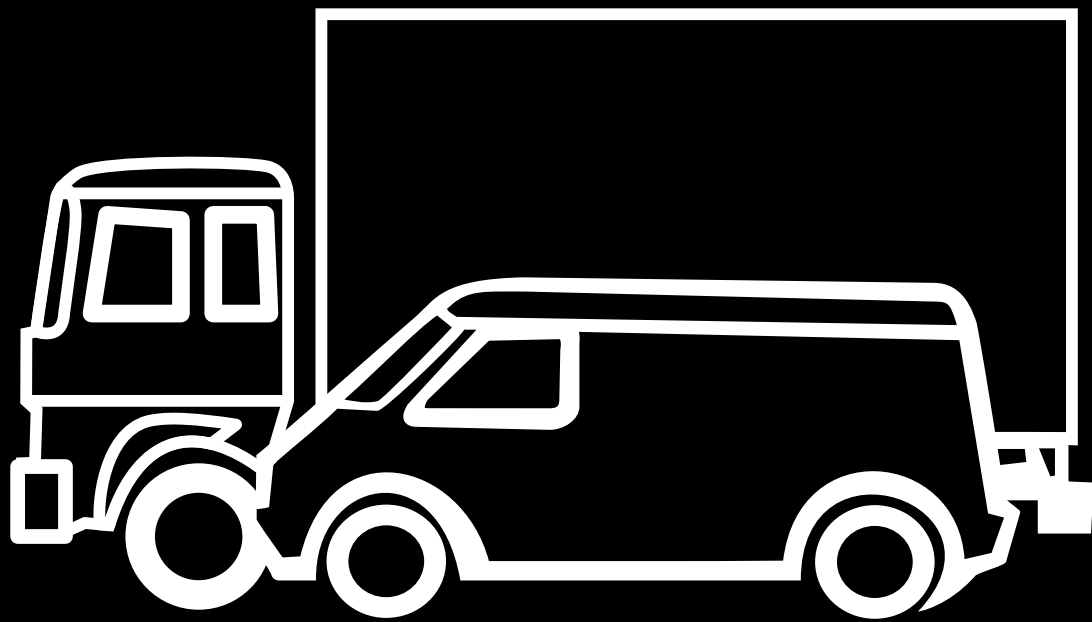

Aplicações por montadora



Montadora	Páginas
Agrale .....	03 - 09
DAF .....	10
Dodge .....	11 - 13
FNM .....	14 - 19
Ford .....	20 - 69
GM .....	70 - 77
GMC .....	78 - 81
International .....	82 - 83
Iveco .....	84 - 87
Mafersa .....	88
Man .....	89
Marcopolo .....	90 - 92
Mercedes-Benz .....	93 - 252
Randon .....	253
Scania .....	254 - 279
Volvo .....	280 - 299
Volkswagen .....	300 - 339



Posição Grupo	Posição	Nº Montadora	Designação SKF	Observações
<b>AGRALE – 1200</b>				
Diferencial	Lateral da coroa, dir./esq.	4001.035.071.00.4	368 A/362 A/Q	83...86
Diferencial	Pinhão, diant.	4001.035.070.00.6	M 802048/011/QCL7C	83...86
Embreagem	Desengate	6002.003.006.00.4	VKC 5052 H	83...86

<b>AGRALE – 1600</b>				
Cardan	Cruzeta	6003.009.007.00.4	VKUA 4577 A	85...94   Mot. MWM D229-3   4x2   Pos.1   Tipo 1
Diferencial	Lateral da coroa, dir./esq.	4001.035.071.00.4	368 A/362 A/Q	85...94
Diferencial	Pinhão, tras.	4001.035.074.00.8	HM 803146/2/110/2/QCL7C	85...94
Eixo dianteiro	Roda, ext.	4001.035.067.00.2	1380/1328/Q	85...94
Eixo dianteiro	Roda, int.	4001.035.069.00.8	LM 501349/314/Q	85...94
Embreagem	Desengate	6003.033.035.00.1	VKC 5062	85...94   Mot. GM

<b>AGRALE – 1800</b>				
Cardan	Cruzeta	6006.009.009.00.3	VKUA 4565 A	88...96   4x2   Pos. 2;5   Tipo 1
Cardan	Cruzeta	6003.009.007.00.4	VKUA 4577 A	88...96   Mot. Maxion S4 / D229-4   4x2   Pos. 1   Tipo 1
Embreagem	Desengate	6003.033.035.00.1	VKC 5062	88...96

<b>AGRALE – 4500</b>				
Cardan	Cruzeta	6006.009.009.00.3	VKUA 4565 A	95...97   Mot. MWM D229-3   4x2   Pos. 1   Tipo 1
Cardan	Cruzeta	6003.009.007.00.4	VKUA 4577 A	1994   Mot. MWM D229-3   4x2   Pos. 1   Tipo 1
Direção	Terminal de direção, dir.	6006.007.132.00.5	VKY 6226	94...97   Rosca dir.   Compr. 105 mm, M28x1,5
Direção	Terminal de direção, esq.	6006.007.133.00.3	VKY 6227	94...97   Rosca esq.   Compr. 105 mm, M28x1,5
Embreagem	Desengate	6003.033.035.00.1	VKC 5062	94...97

<b>AGRALE – 5000</b>				
Cardan	Cruzeta	6006.009.009.00.3	VKUA 4565 A	95...98   Mot. DEUTZ/MWM D229-3   4x2   Pos. 1   Tipo 1
Cardan	Cruzeta	6003.009.007.00.4	VKUA 4577 A	1994   Mot. DEUTZ/MWM D229-3   4x2   Pos. 1   Tipo 1
Direção	Terminal de direção, dir.	6006.007.132.00.5	VKY 6226	94...98   Rosca dir.   Compr. 105 mm, M28x1,5
Direção	Terminal de direção, esq.	6006.007.133.00.3	VKY 6227	94...98   Rosca esq.   Compr. 105 mm, M28x1,5
Embreagem	Desengate	6003.033.035.00.1	VKC 5062	94...98

<b>AGRALE – 6000</b>				
Câmbio	Eixo intermediário, diant./tras.	675246 / 672070	25877/2/25821/2/Q	00...10   Mot. MWM Sprint   Cx. Eaton FS 2305 C / FSO 4305 C
Câmbio	Eixo intermediário, saída	•	25581/25520	00...10   Mot. MWM Sprint   Cx. Eaton FSO 4305 C
Câmbio	Eixo primário	•	M 802048/011/QCL7C	00...10   Mot. MWM Sprint   Cx. Eaton FS 2305 C
Câmbio	Eixo primário, diant.	•	M84548/510	00...10   Mot. MWM Sprint   Cx. Eaton FS 2305 C
Cardan	Cruzeta	6006.009.009.00.3	VKUA 4565 A	00...10   Mot.   Pos. 2;5   Tipo 1
Cardan	Cruzeta	6007.009.321.00.0	VKUA 4579 A	00...10   Mot. MWM TCA   Pos. 2;5   Tipo 1





Posição Grupo	Posição	Nº Montadora	Designação SKF	Observações
<b>AGRALE – 6000</b>				
Diferencial	Lateral da coroa, dir./esq.	4001.035.077.00.1	<b>387 A/382 A/Q</b>	00...10   Eixo Dana 480
Diferencial	Pinhão, diant.	4001.035.063.00.1	<b>HM 807046/010/ QCL7C</b>	00...10   Eixo Dana 480
Diferencial	Pinhão, tras.	•	<b>M 802048/011/ QCL7C</b>	00...10   Eixo Dana 284
Eixo dianteiro	Roda, int.	4001.035.060.00.7	<b>25590/Q + 25522/Q</b>	00...10   Eixo CB 5301 / FC 845 Meritor
Eixo traseiro	Roda, ext.	4001.035.078.00.9	<b>368 A/362 A/Q</b>	00...10   Eixo CB 5301 / FC 845 Meritor
Eixo traseiro	Roda, int.	4001.035.064.00.9	<b>3982/3920/2/Q</b>	00...10   Eixo CB 5301 / FC 845 Meritor
Embreagem	Desengate	6007.003.048.00.5	<b>VKC 4711</b>	00...10   Mod. CD/RSRD   Mot. Mecânico/Elétrico
Embreagem	Desengate	6007.003.048.00.5	<b>VKC 4723</b>	...   Mot. MWM TCAE / 4.07
Motor	Polia da correia de serviço	6008.001.767.00.0	<b>VKM 4835</b>	00...10   Mot. MWM Sprint   s/ AC
Motor	Polia da correia de serviço	6008.001.330.00.7	<b>VKM 4836</b>	00...10   Mot. MWM Sprint   c/ AC
Motor	Polia da correia de serviço	6008.001.592.00.2	<b>VKM 60001 H</b>	00...10   Mot. MWM Sprint   Refil p/ VKM 60013 A
Motor	Polia tensora	•	<b>6204-2RSH/C3</b>	00...10   Mod. E-Mec/E-Tronic Furgovan
Motor	Tensionador da correia de serviço	6008.001.592.00.2	<b>VKM 60013 A</b>	00...10   Mot. MWM Sprint   Refil VKM 60001 H

<b>AGRALE – 7000</b>				
Câmbio	Eixo intermediário, diant./tras.	675246 / 672070	<b>25877/2/25821/ 2/Q</b>	93...02   Mot. MWM   Cx. Eaton FS 2305 C
Câmbio	Eixo primário	•	<b>M 802048/011/ QCL7C</b>	93...02   Mot. MWM   Cx. Eaton FS 2305 C
Câmbio	Eixo primário, diant.	•	<b>M84548/510</b>	93...02   Mot. MWM   Cx. Eaton FS 2305 C
Cardan	Cruzeta	6006.009.009.00.3	<b>VKUA 4565 A</b>	93...02   Mot. DEUTZ / MWM 4.10 T, D229-4   4x2   Pos. 1;2;5   Tipo 1
Diferencial	Lateral da coroa, dir./esq.	4001.035.077.00.1	<b>387 A/382 A/Q</b>	93...02   Mot. MWM 4.10   Eixo Dana 480
Diferencial	Pinhão, diant.	4001.035.063.00.1	<b>HM 807046/010/ QCL7C</b>	93...02   Mot. MWM 4.10   Eixo Dana 480
Direção	Terminal de direção, dir.	6006.007.132.00.5	<b>VKY 6226</b>	93...00   Rosca dir.   Compr. 105 mm, M28x1,5
Direção	Terminal de direção, esq.	6006.007.133.00.3	<b>VKY 6227</b>	93...00   Rosca esq.   Compr. 105 mm, M28x1,5
Eixo traseiro	Roda, ext.	4001.035.078.00.9	<b>368 A/362 A/Q</b>	93...02   Mot. MWM 4.10
Eixo traseiro	Roda, int.	4001.035.064.00.9	<b>3982/3920/2/Q</b>	93...02   Mot. MWM 4.10
Embreagem	Desengate	6007.063.048.00.5	<b>VKC 4711</b>	93...02   Mot. Mecânico/Elétrico
Embreagem	Desengate	600.700.304.800.5	<b>VKC 4716</b>	93...02   Mot. MWM 4.10
Embreagem	Desengate	6007.003.048.00.5	<b>VKC 4723</b>	...   Mot. MWM TD 229 / EC4T

<b>AGRALE – 7500</b>				
Câmbio	Eixo intermediário, diant./tras.	675246 / 672070	<b>25877/2/25821/ 2/Q</b>	93...02   Mot. MWM 4.10   Cx. Eaton FSO 4305 A
Câmbio	Eixo primário	•	<b>M 802048/011/ QCL7C</b>	93...02   Mot. MWM 4.10   Cx. Eaton FSO 4305 A
Cardan	Cruzeta	6006.009.009.00.3	<b>VKUA 4565 A</b>	93...00   Mot. DEUTZ / MWM D229-EC4   4x2   Pos. 1;2;5   Tipo 1
Cardan	Cruzeta	6007.009.321.00.0	<b>VKUA 4579 A</b>	00...12   Mot. MWM 4.10 T   4x2   Pos. 2;5   Tipo 1



Posição Grupo	Posição	Nº Montadora	Designação SKF	Observações
<b>AGRALE – 7500</b>				
Diferencial	Lateral da coroa, dir./esq.	•	387 A/382 A/Q	93...02   Mot. MWM 4.10   Eixo Dana 480
Diferencial	Pinhão, diant.	•	HM 807046/010/QCL7C	93...02   Mot. MWM 4.10   Eixo Dana 480
Diferencial	Pinhão, tras.	•	M 802048/011/QCL7C	93...02   Mot. MWM 4.10 T   Eixo Dana 80
Eixo traseiro	Roda, ext.	4001.035.078.00.9	368 A/362 A/Q	93...02   Mot. MWM 4.10/4.10T
Eixo traseiro	Roda, int.	4001.035.064.00.9	3982/3920/2/Q	93...02   Mot. MWM 4.10/4.10T
Embreagem	Desengate	6007.063.048.00.5	VKC 4711	93...02   Mot. MWM Mecânico/Elétrico
Embreagem	Desengate	6007.003.048.00.5	VKC 4723	...   Mot. MWM TD 229 / EC4T / TD 4.10 Turbo / TCAE

<b>AGRALE – 8000</b>				
Diferencial	Eixo intermediário, diant./tras.	675246 / 672070	25877/2/25821/2/Q	...   Mod. E-Mec Furgovan
Eixo dianteiro	Roda, int.	4001.035.061.00.5	25590/Q + 25522/Q	...   Mod. E-Mec Furgovan
Eixo traseiro	Roda, ext.	4001.035.078.00.9	368 A/362 A/Q	...   Mod. E-Mec Furgovan
Eixo traseiro	Roda, int.	4001.035.064.00.9	3982/3920/2/Q	...   Mod. E-Mec Furgovan
Embreagem	Desengate	6007.003.048.00.5	VKC 4723	...   Mot. MWM 4.10 TCA
Motor	Polia tensora	•	6204-2RSH/C3	...   Mod. E-Mec Furgovan

<b>AGRALE – 8500</b>				
Câmbio	Eixo intermediário, diant./tras.	675246 / 672070	25877/2/25821/2/Q	97...12   Cx. Eaton FSO 4305 C
Câmbio	Eixo intermediário, saída	•	25581/25520	97...12   Cx. Eaton FSO 4305 C
Câmbio	Eixo primário, diant.	•	M 802048/011/QCL7C	97...12   Cx. Eaton FSO 4305 C
Cardan	Cruzeta	6007.009.321.00.0	VKUA 4579 A	97...12   Mot. MWM 4.10 T   4x2   Pos. 2;5   Tipo 1
Diferencial	Pinhão, diant.	•	HM 807046/010/QCL7C	97...12   Eixo Dana 284
Diferencial	Pinhão, tras.	•	M 802048/011/QCL7C	97...12   Eixo Dana 284
Eixo dianteiro	Roda, int.	400.103.506.10.5	25590/Q + 25522/Q	97...12
Eixo traseiro	Roda, ext.	4001.035.078.00.9	368 A/362 A/Q	97...12
Eixo traseiro	Roda, int.	4001.035.064.00.9	3982/3920/2/Q	97...12
Embreagem	Desengate	6007.063.048.00.5	VKC 4711	97...12   Mot. Mecânico/Elétrico
Embreagem	Desengate	6007.003.048.00.5	VKC 4723	...   Mot. MWM TCAE / 4.10 TCA   Ver. E-tronic
Motor	Polia tensora	•	6204-2RSH/C3	97...12

<b>AGRALE – 9200</b>				
Câmbio	Eixo intermediário, diant./tras.	675246 / 672070	25877/2/25821/2/Q	03...11   Cx. Eaton FSO 4305 C
Câmbio	Eixo intermediário, saída	•	25581/25520	03...11   Cx. Eaton FSO 4305 C
Câmbio	Eixo primário, diant.	•	M 802048/011/QCL7C	03...11   Cx. Eaton FSO 4305 C
Diferencial	Pinhão, diant.	4001.035.079.00.7	HM 803149/2/110/2/QCL7C	...   Eixo Meritor MS113







Posição Grupo	Posição	Nº Montadora	Designação SKF	Observações
<b>AGRALE – 9200</b>				
Diferencial	Pinhão, diant.	•	HM 807046/010/ QCL7C	97...12   Eixo Dana 284
Diferencial	Pinhão, tras.	•	M 802048/011/ QCL7C	97...12   Eixo Dana 284
Diferencial	Pinhão, tras.	4001.035.080.00.5	M 86649/2/610/2/Q	...   Eixo Meritor MS113
Direção	Terminal de direção, dir.	6006.007.132.00.5	VKY 6226	05...10   Rosca dir.   Compr. 105 mm, M28x1,5
Direção	Terminal de direção, esq.	6006.007.133.00.3	VKY 6227	05...10   Rosca esq.   Compr. 105 mm, M28x1,5
Eixo dianteiro	Roda, int.	4001.035.061.00.5	25590/Q + 25522/Q	03...11
Eixo traseiro	Roda, ext.	4001.035.078.00.9	368 A/362 A/Q	03...11
Eixo traseiro	Roda, int.	4001.035.064.00.9	3982/3920/2/Q	03...11
Embreagem	Desengate	6007.063.048.00.5	VKC 4711	03...11   Mot. Mecânico/Elétrico
Embreagem	Desengate	6007.003.048.00.5	VKC 4723	...   Mot. MWM TCAE / 4.10 TCA   Ver. E-tronic

<b>AGRALE – 13000</b>				
Câmbio	Eixo intermediário, dir.	•	3782/3720 A	07...12   Cx. Eaton FS 5406 A
Câmbio	Eixo intermediário, entrada	•	39590/39520/Q	07...12   Cx. Eaton FS 5406 A
Câmbio	Eixo intermediário, esq.	•	25590/2/25520/ 2/Q	07...12   Cx. Eaton FS 5406 A
Câmbio	Eixo primário, diant.	•	31594/2/31520/2	07...12   Cx. Eaton FS 5406 A
Cardan	Cruzeta	•	VKUA 4547 A	07...12   Mot. MWM 6.10 TCA 6 cil.   4x2   Pos.2;5   Tipo 1
Diferencial	Pinhão, diant.	•	55200/437	07...12   Eixo Meritor MS 19-230
Diferencial	Pinhão, diant.	4001.035.102.00.9	55206/437	07...12   Eixo Meritor MS/MR145
Diferencial	Pinhão, tras.	4001.035.094.00.6	55200/437	07...12   Eixo Meritor MS230
Eixo dianteiro	Roda, ext.	•	3585/3525/Q	07...12
Eixo dianteiro	Roda, ext.	•	39590/39520/Q	07...12
Eixo dianteiro	Roda, int.	•	39581/39520/Q	07...12
Eixo traseiro	Roda, ext.	•	39590/39520/Q	07...12   Eixo Meritor MS145

<b>AGRALE – MA 10.0</b>				
Diferencial	Lateral da coroa, dir.	•	34306/34478/Q	07...   Eixo Meritor MS 15-124
Diferencial	Lateral da coroa, esq.	•	3994/JM 511910/Q	07...   Eixo Meritor MS 15-124
Diferencial	Pinhão, diant.	•	55200/437	07...   Eixo Meritor MS 15-124
Eixo dianteiro	Roda, int.	•	3780/3720/Q	07...
Eixo traseiro	Roda, int.	•	33287/33462/Q	07...
Eixo traseiro	Roda, int.	4001.035.064.00.9	3982/3920/2/Q	07...
Embreagem	Desengate	•	VKC 4722	12...

<b>AGRALE – MA 12.0</b>				
Câmbio	Eixo intermediário, dir.	•	3782/3720 A	04...   Cx. FS 5406 A
Câmbio	Eixo intermediário, entrada	•	39590/39520/Q	04...   Cx. FS 5406 A
Câmbio	Eixo intermediário, esq.	•	25590/2/25520/2/Q	04...   Cx. FS 5406 A
Câmbio	Eixo primário, diant.	•	31594/2/31520/2	04...   Cx. FS 5406 A
Diferencial	Pinhão, diant.	4001.035.102.00.9	55206/437	06...   Eixo Meritor MS/RS 19/23-145



Posição Grupo	Posição	Nº Montadora	Designação SKF	Observações
<b>AGRALE – MA 12.0</b>				
Diferencial	Pinhão, tras.	•	72212/2/72487/2/Q	06...   Eixo Meritor MS/RS 19/23-145
Eixo dianteiro	Roda, ext.	•	3585/3525/Q	04...   Eixo 9K SIFCO / FD 843 Meritor
Eixo dianteiro	Roda, int.	•	39581/39520/Q	04...   Eixo 9K SIFCO / FD 843 Meritor
Eixo traseiro	Roda, ext.	•	39590/39520/Q	04...   Eixo Meritor MS145
Eixo traseiro	Roda, ext.	•	39590/39520/Q	04...   Eixo RS 19-145
Eixo traseiro	Roda, ext.	•	580/572/Q	04...   Eixo MS 19-145
Eixo traseiro	Roda, int.	•	39590/39520/Q	04...   Eixo RS 19-220
Eixo traseiro	Roda, int.	•	594 A/592 A/Q	04...   Eixo MS 19-145
Embreagem	Desengate	•	VKC 4721	...   Cx. Eaton, Ø 365 mm
Motor	Alternador, diant.	•	6303-2RSH/C3GJN	04...
Motor	Alternador, tras.	•	6201-2RSH/C3GJN	04...

<b>AGRALE – MA 15.0</b>				
Câmbio	Eixo intermediário, dir.	•	3782/3720 A	...   Cx. FS 5406 A
Câmbio	Eixo intermediário, entrada	•	39590/39520/Q	...   Cx. FS 5406 A
Câmbio	Eixo intermediário, esq.	•	25590/2/25520/2/Q	...   Cx. FS 5406 A
Diferencial	Pinhão, diant.	•	55200/437	...   MS 23-255
Eixo dianteiro	Roda, ext.	•	3782/3720 A	...
Eixo dianteiro	Roda, ext.	•	580/572/Q	...
Eixo dianteiro	Roda, int.	•	594 A/592 A/Q	...
Eixo dianteiro	Roda, int.	•	HM 212049/011	...

<b>AGRALE – MA 5.0</b>				
Diferencial	Pinhão, diant.	•	HM 807046/010/ QCL7C	...   Eixo Dana 284
Diferencial	Pinhão, tras.	•	M 802048/011/ QCL7C	...   Eixo Dana 284
Eixo dianteiro	Roda, int.	4001.035.061.00.5	25590/Q + 25522/Q	...
Eixo traseiro	Roda, ext.	4001.035.078.00.9	368 A/362 A/Q	...
Eixo traseiro	Roda, int.	4001.035.064.00.9	3982/3920/2/Q	...

<b>AGRALE – MA 5.5</b>				
Cardan	Cruzeta	6006.009.009.00.3	VKUA 4565 A	94...96   Mot. MWM D229-4   4x2   Pos. 2;5   Tipo 1
Direção	Terminal de direção, dir.	6006.007.132.00.5	VKY 6226	94...96   Rosca dir.   Compr. 105 mm, M28x1,5
Direção	Terminal de direção, esq.	6006.007.133.00.3	VKY 6227	94...96   Rosca esq.   Compr. 105 mm, M28x1,5

<b>AGRALE – MA 6.0</b>				
Diferencial	Pinhão, diant.	•	HM 807046/010/ QCL7C	...   Eixo Dana 284
Diferencial	Pinhão, tras.	•	M 802048/011/ QCL7C	...   Eixo Dana 284
Eixo dianteiro	Roda, int.	4001.035.061.00.5	25590/Q + 25522/Q	...





Posição Grupo	Posição	Nº Montadora	Designação SKF	Observações
<b>AGRALE – MA 6.0</b>				
Eixo traseiro	Roda, ext.	4001.035.078.00.9	368 A/362 A/Q	...
Eixo traseiro	Roda, int.	4001.035.064.00.9	3982/3920/2/Q	...

<b>AGRALE – MA 7.0</b>				
Direção	Terminal de direção, dir.	6006.007.132.00.5	VKY 6226	00...06   Rosca dir.   Compr. 105 mm, M28x1,5
Direção	Terminal de direção, esq.	6006.007.133.00.3	VKY 6227	00...06   Rosca esq.   Compr. 105 mm, M28x1,5

<b>AGRALE – MA 7.5</b>				
Cardan	Cruzeta	6007.009.321.00.0	VKUA 4579 A	96...00   Mot. MWM 4.10 T   4x2   Pos. 2;5   Tipo 1
Direção	Terminal de direção, dir.	6006.007.132.00.5	VKY 6226	96...00   Rosca dir.   Compr. 105 mm, M28x1,5
Direção	Terminal de direção, esq.	6006.007.133.00.3	VKY 6227	96...00   Rosca esq.   Compr. 105 mm, M28x1,5
Embreagem	Desengate	6007.003.048.00.5	VKC 4723	...   Mot. MWM 4.10 TCA / Turbo Diesel

<b>AGRALE – MA 7.9</b>				
Diferencial	Pinhão, diant.	•	HM 807046/010/ QCL7C	...   Eixo Dana 284
Diferencial	Pinhão, tras.	•	M 802048/011/ QCL7C	...   Eixo Dana 284
Eixo dianteiro	Roda, int.	4001.035.061.00.5	25590/Q + 25522/Q	...
Eixo traseiro	Roda, ext.	4001.035.078.00.9	368 A/362 A/Q	...
Eixo traseiro	Roda, int.	4001.035.064.00.9	3982/3920/2/Q	...
Motor	Polia tensora	•	6204-2RSH/C3	...

<b>AGRALE – MA 8.0</b>				
Diferencial	Pinhão, diant.	•	HM 807046/010/ QCL7C	...   Eixo Dana 284
Diferencial	Pinhão, tras.	•	M 802048/011/ QCL7C	...   Eixo Dana 284

<b>AGRALE – MA 8.5</b>				
Cardan	Cruzeta	6007.009.321.00.0	VKUA 4579 A	...   Mot. MWM 4.10 T   4x2   Pos. 2;5   Tipo 1
Diferencial	Lateral da coroa, dir.	•	34306/34478/Q	02...   Eixo Meritor MS 15-124
Diferencial	Lateral da coroa, esq.	•	3994/JM 511910/Q	02...   Eixo Meritor MS 15-124
Diferencial	Pinhão, diant.	•	HM 807046/010/ QCL7C	...   Eixo Dana 284
Diferencial	Pinhão, tras.	•	55200/437	02...   Eixo Meritor MS 15-124
Diferencial	Pinhão, tras.	•	M 802048/011/ QCL7C	...   Eixo Dana 284
Direção	Terminal de direção, dir.	6006.007.132.00.5	VKY 6226	...   Rosca dir.   Compr. 105 mm, M28x1,5
Direção	Terminal de direção, esq.	6006.007.133.00.3	VKY 6227	...   Rosca esq.   Compr. 105 mm, M28x1,5
Eixo dianteiro	Roda, int.	4001.035.061.00.5	25590/Q + 25522/Q	...   Eixo CB 5301 / FC 845 Meritor
Eixo traseiro	Roda, ext.	4001.035.078.00.9	368 A/362 A/Q	...   Eixo Dana 480 / 284
Eixo traseiro	Roda, int.	4001.035.064.00.9	3982/3920/2/Q	...   Eixo Dana 480 / 284



Posição Grupo	Posição	Nº Montadora	Designação SKF	Observações
<b>AGRALE – MA 8.5</b>				
Embreagem	Desengate	6007.003.048.00.5	VKC 4723	...   Cx. Eaton FSO 4405 C   Mot. MWM Acteon 4.12 TCAE / Turbo Diesel
Motor	Polia tensora	•	6204-2RSH/C3	...

<b>AGRALE – MA 9.2</b>				
Diferencial	Pinhão, diant.	4001.035.079.00.7	HM 803149/2/110/2/ QCL7C	03...   Eixo Meritor 13-113 / MS113
Diferencial	Pinhão, diant.	•	M 86649/2/610/2/Q	06...   Eixo Meritor MS 13-113
Diferencial	Pinhão, tras.	•	HM 803149/2/110/2/ QCL7C	06...   Eixo Meritor MS 13-113
Diferencial	Pinhão, tras.	4001.035.080.00.5	M 86649/2/610/2/Q	03...   Eixo Meritor 13-113 / MS113
Eixo dianteiro	Roda, int.	4001.035.061.00.5	25590/Q + 25522/Q	...   Eixo CB 5301 / FC 845 Meritor
Eixo traseiro	Roda, ext.	4001.035.078.00.9	368 A/362 A/Q	...
Eixo traseiro	Roda, int.	4001.035.064.00.9	3982/3920/2/Q	...
Embreagem	Desengate	•	VKC 4722	12...
Embreagem	Desengate	6007.003.048.00.5	VKC 4723	...   Cx. Eaton FSO 4405 C   Mot. MWM Acteon 4.12 TCAE / Cummins 6BGe
Motor	Alternador, diant.	•	6303-2RSH/C3GJN	...
Motor	Alternador, tras.	•	6201-2RSH/C3GJN	...
Motor	Polia tensora	•	6204-2RSH/C3	...

<b>AGRALE – MT 12.0</b>				
Diferencial	Pinhão, diant.	4001.035.102.00.9	55206/437	...   Eixo Meritor MS/MR145
Embreagem	Desengate	•	VKC 4721	...   Cx. Eaton, Ø 365 mm

<b>AGRALE – MT 14.0</b>				
Diferencial	Pinhão, diant.	4001.035.102.00.9	55206/437	...   Eixo Meritor MS/MR145

<b>AGRALE – MT 15.0</b>				
Diferencial	Pinhão, diant.	4001.035.102.00.9	55206/437	...   Eixo Meritor MS/MR145

<b>AGRALE – MTE 12.0</b>				
Diferencial	Pinhão, diant.	•	55206/437	05...   Eixo Meritor MS/RS 19/23-145
Diferencial	Pinhão, tras.	•	72212/2/72487/2/Q	05...   Eixo Meritor MS/RS 19/23-145





Posição Grupo	Posição	Nº Montadora	Designação SKF	Observações
<b>DAF – XF 105</b>				
Diferencial	Lateral da coroa, dir.	A11228U1711	33021/Q	12...
Diferencial	Lateral da coroa, esq.	A11228R1708	32026 X	12...
Eixo dianteiro	Roda, ext.	•	32310 J2/Q	12...
Eixo dianteiro	Roda, int.	•	BT1-0846 (Opcional 32216 A, 32216 J2/Q)	12...
Diferencial	Lateral da coroa, dir./esq.	•	594 A/592 A/Q	12...   Eixo Meritor MT 168
Eixo traseiro	Roda, ext.	•	580/572/Q	12...
Eixo traseiro	Roda, int.	•	594 A/592 A/Q	12...





Posição Grupo	Posição	Nº Montadora	Designação SKF	Observações
<b>DODGE – 400</b>				
Câmbio	Eixo intermediário, tras.	2994909	6307-ZNR	...   Câmbio Fuller seco 5 marchas
Câmbio	Eixo intermediário, tras.	•	6308-ZNR	...   Câmbio Fuller seco 5 marchas
Câmbio	Eixo primário	2994911	6211-ZNR	...   Câmbio Fuller seco 5 marchas
Câmbio	Eixo secundário, tras.	2994910	6308 N	...   Câmbio Clark 4 marchas
Cardan	Cruzeta	•	VKUA 4554 A	...   4x2   Pos. 2;5   Tipo 1
Diferencial	Lateral da coroa, dir.	2986546	387 A/382 A/Q	...
Diferencial	Pinhão, tras.	2986594	HM 807046/010/ QCL7C	...
Eixo dianteiro	Roda, ext.	2986543	1380/1328/Q	...   Eixo HC340/341
Eixo dianteiro	Roda, int.	2986542	LM 501349/310/Q	...   Eixo HC340/341
Eixo traseiro	Roda, ext.	2986547	368 A/362 A/Q	...
Eixo traseiro	Roda, int.	2986546	387 A/382 A/Q	...
Motor	Alternador, diant.	2994206	6204-2RS2/C3GJN	...   Motor gasolina/diesel Bosch e Wapsa
Motor	Alternador, tras.	2994254	6200-2RSH/C3	...
Motor	Bomba d'água	70991175, 70992425	VKPC 4905	...   Mot. Perkins 4236 4 cil.   c/ Polia Simples

## DODGE – 700

Câmbio	Eixo intermediário, tras.	2994909	6307-ZNR	...   Câmbio Fuller seco 5 marchas
Câmbio	Eixo intermediário, tras.	•	6308-ZNR	...   Câmbio Fuller 5 marchas
Câmbio	Eixo primário	2994911	6211-ZNR	...   Câmbio Fuller seco 5 marchas
Câmbio	Eixo secundário, tras.	2994910	6308 N	...   Câmbio Clark 4 marchas
Diferencial	Lateral da coroa, dir./esq.	•	33281/Q + 33462/Q	82...86   Eixo Meritor 340, 2 Veloc.
Diferencial	Pinhão, tras.	•	HM 807046/010/ QCL7C	82...86   Eixo Meritor 340, 2 Veloc.
Eixo dianteiro	Roda, int.	2986544	25590/Q + 25522/Q	...   Eixo HC340/341
Eixo traseiro	Roda, ext.	2986843	39590/39520/Q	...   Eixo HC341
Eixo traseiro	Roda, ext.	•	3982/3920/2/Q	...   Eixo HC340
Eixo traseiro	Roda, int.	2986548	33287/33462/Q	...   Eixo HC340
Eixo traseiro	Roda, int.	T11501313	JM 714249/210/Q	...   Eixo HC341
Motor	Alternador, diant.	2994206, 2994207	6204-2RS2/C3GJN	...   Motor gasolina/diesel Bosch e Wapsa
Motor	Alternador, tras.	2994254	6200-2RSH/C3	...

## DODGE – 750

Câmbio	Eixo intermediário, tras.	2994909	6307-ZNR	...   Câmbio Fuller seco 5 marchas
Câmbio	Eixo intermediário, tras.	•	6308-ZNR	...   Câmbio Fuller 5 marchas
Câmbio	Eixo primário	2994911	6211-ZNR	...   Câmbio Fuller seco 5 marchas
Câmbio	Eixo secundário, tras.	2994910	6308 N	...   Câmbio Clark 4 marchas
Diferencial	Pinhão, tras.	2986594	HM 807046/010/ QCL7C	...
Eixo dianteiro	Roda, int.	2986544	25590/Q + 25522/Q	Eixo HC340/341
Eixo traseiro	Roda, ext.	2986843	39590/39520/Q	Eixo HC341
Eixo traseiro	Roda, ext.	•	3982/3920/2/Q	Eixo HC340
Eixo traseiro	Roda, int.	2986548	33287/33462/Q	Eixo HC340



DODGE





Posição Grupo	Posição	Nº Montadora	Designação SKF	Observações
<b>DODGE – 750</b>				
Eixo traseiro	Roda, int.	T11501313	JM 714249/210/Q	Eixo HC341
Motor	Alternador, diant.	2994206, 2994207	6204-2RS2/C3GJN	Motor gasolina/diesel Bosch e Wapsa
Motor	Alternador, tras.	2994254	6200-2RSH/C3	...

<b>DODGE – 900</b>				
Câmbio	Eixo intermediário, tras.	2994909	6307-ZNR	...   Câmbio Fuller seco 5 marchas
Câmbio	Eixo intermediário, tras.	•	6308-ZNR	...   Câmbio Fuller 5 marchas
Câmbio	Eixo primário	2994911	6211-ZNR	...   Câmbio Fuller seco 5 marchas
Câmbio	Eixo secundário, tras.	2994910	6308 N	...   Câmbio Clark 4 marchas
Cardan	Cruzeta	•	VKUA 4579 A	...   4x2   Pos. 2;5   Tipo 1
Diferencial	Eixo dupla redução, dir.	2986594	HM 807046/010/ QCL7C	79...85   Eixo Meritor 345
Diferencial	Eixo dupla redução, esq.	2986594	HM 807040/010/ QCL7C	79...85   Eixo Meritor 345
Diferencial	Pinhão, tras.	4183610	55200/437	...   Eixo LL145
Eixo traseiro	Roda, ext.	2986843	39590/39520/Q	...   Eixo LL145 / LL345
Motor	Alternador, diant.	2994206, 2994207	6204-2RS2/C3GJN	...   Motor gasolina/diesel Bosch e Wapsa
Motor	Alternador, tras.	2994254	6200-2RSH/C3	...

<b>DODGE – 950</b>				
Câmbio	Eixo intermediário, tras.	2994909	6307-ZNR	...   Câmbio Fuller seco 5 marchas
Câmbio	Eixo intermediário, tras.	•	6308-ZNR	...   Câmbio Fuller 5 marchas
Câmbio	Eixo primário	2994911	6211-ZNR	...   Câmbio Fuller seco 5 marchas
Câmbio	Eixo secundário, tras.	2994910	6308 N	...   Câmbio Clark 4 marchas
Cardan	Cruzeta	•	VKUA 4579 A	...   4x2   Pos. 2;5   Tipo 1
Diferencial	Eixo redução, dir.	2986594	HM 807046/010/ QCL7C	79...85   Eixo Meritor 345
Diferencial	Eixo redução, esq.	2986594	HM 807040/010/ QCL7C	79...85   Eixo Meritor 345
Diferencial	Pinhão, tras.	4183610	55200/437	...   Eixo LL145
Eixo traseiro	Roda, ext.	2986843	39590/39520/Q	...   Eixo LL145 / LL345
Motor	Alternador, diant.	2994206, 2994207	6204-2RS2/C3GJN	...   Motor gasolina/diesel Bosch e Wapsa
Motor	Alternador, tras.	2994254	6200-2RSH/C3	...

<b>DODGE – 1400 TD</b>				
Diferencial	Pinhão, tras.	4183610, 4183615	55200/437	82...85   Eixo Meritor L-147
Eixo traseiro	Roda, ext.	2986843	39590/39520/Q	82...85   Eixo Meritor L-147

<b>DODGE – D 100</b>				
Diferencial	Lateral da coroa, dir./esq.	2986599	LM 501349/314/Q	...
Diferencial	Pinhão, diant.	2986597	M 88048/2/010/2/ QCL7C	...
Diferencial	Pinhão, tras.	2986598	M 802048/011/ QCL7C	...



Posição Grupo	Posição	Nº Montadora	Designação SKF	Observações
<b>DODGE – D 100</b>				
Eixo dianteiro	Roda, ext.	2986541	BT1-0605/Q	...
Eixo dianteiro	Roda, ext.	2986540	LM 48548/510/Q	...

<b>DODGE – E-21</b>				
Diferencial	Pinhão, tras.	•	55200/437	82...85   Eixo Meritor L-147
Eixo traseiro	Roda, ext.	2986843	39590/39520/Q	82...85   Eixo Meritor L-147





Posição Grupo	Posição	Nº Montadora	Designação SKF	Observações
<b>FNM – 70</b>				
Cardan	Suporte	2900/60078	6214	...
Diferencial	Lateral da coroa, dir./esq.	503842/841	387 A/382 A/Q	...
Diferencial	Pinhão, diant.	503839/840	HM 807040/010/QCL7C	...   Eixo Albarus M70HD
Diferencial	Pinhão, tras.	503759/691	HM 807046/010/QCL7C	...
Diferencial	Pinhão, tras.	•	HM 88542/2/510/2/QCL7C	...   Eixo Albarus M70HD
Eixo dianteiro	Roda, ext.	2680/0340	30306 J2/Q	...
Eixo dianteiro	Roda, ext.	2680/0610	32308 J2/Q	...
Eixo dianteiro	Roda, int.	2680/0370	30309 J2/Q	...
Eixo dianteiro	Roda, int.	2680/0580	32311 J2	...
Eixo traseiro	Roda, int.	502156	368 A/362 A/Q	...
Eixo traseiro	Roda, int.	502155	3982/3920/2/Q	...
Embreagem	Apoio	2/804320/0	6205-Z	...
Embreagem	Pivô do garfo	4644717	HK 1414 RS	...
Motor	Árvore de manivela	2/804320	6205-Z	...
Motor	Bomba injetora, comando	2/679455/0	16011	...
Motor	Bomba injetora, tras.	9625/47015	30204 J2/Q	...

<b>FNM – 80</b>				
Cardan	Suporte	2900/60078	6214	...
Diferencial	Lateral da coroa, dir./esq.	503842/841	387 A/382 A/Q	...
Diferencial	Pinhão, diant.	•	HM 807040/010/QCL7C	...   Eixo Albarus M70HD
Diferencial	Pinhão, tras.	503759/691	HM 807046/010/QCL7C	...
Diferencial	Pinhão, tras.	•	HM 88542/2/510/2/QCL7C	...   Eixo Albarus M70HD
Eixo dianteiro	Roda, ext.	2680/0340	30306 J2/Q	...
Eixo dianteiro	Roda, ext.	2680/0610	32308 J2/Q	...
Eixo dianteiro	Roda, int.	2680/0370	30309 J2/Q	...
Eixo dianteiro	Roda, int.	2680/0580	32311 J2	...
Eixo traseiro	Roda, int.	502156	368 A/362 A/Q	...
Eixo traseiro	Roda, int.	502155	3982/3920/2/Q	...
Embreagem	Apoio	2/804320/0	6205-Z	...
Embreagem	Pivô do garfo	4644717	HK 1414 RS	...
Motor	Árvore de manivela	2/804320	6205-Z	...
Motor	Bomba injetora, comando	2/679455/0	16011	...
Motor	Bomba injetora, tras.	9625/47015	30204 J2/Q	...





Posição Grupo	Posição	Nº Montadora	Designação SKF	Observações
<b>FNM – 130</b>				
Diferencial	Lateral da coroa	12080/1725200	31312 J2/Q	...
Diferencial	Pinhão, tras.	503587/582	55200/437	...   Redução simples
Diferencial	Redução, dir./esq.	503759/691	HM 807046/010/ QCL7C	...   Dupla redução
Eixo dianteiro	Roda, ext.	2680/0610	32308 J2/Q	...
Eixo dianteiro	Roda, int.	2/680061	32311 J2	...
Eixo traseiro	Roda, ext.	501252	39590/39520/Q	...
Embreagem	Apoio	2/804320/0	6205-Z	...
Motor	Árvore de manivela	2/804320/0	6205-Z	...
Motor	Bomba injetora, diant.	2/804250/0	6010	...
Motor	Bomba injetora, tras.	2,84249,0	6009	...
Motor	Bomba injetora, tras.	9625/47015	30204 J2/Q	...
Motor	Compressor de ar, tras.	96105/4478	6011	...
Motor	Polia tensora	2/679453/0	16009	...

<b>FNM – 180</b>				
Câmbio	Eixo intermediário	2900/60165	6408	...   Mod. C/ C3/ L/ N/ N3
Câmbio	Eixo primário, diant.	2900/60118	6308	...   Mod. C/ C3/ L/ N/ N3
Câmbio	Eixo ré	7111490	HK 4020	03/76...   Mod. C/ C3/ L/ N/ N3
Câmbio	Eixo secundário, interm.	2900/60121	6311	...   Mod. C/ C3/ L/ N/ N3
Câmbio	Eixo secundário, tras.	2900/60120	6310	...   Mod. C/ C3/ L/ N/ N3
Câmbio	Engrenagem das marchas	7110501	K 65X70X20	1975...   Mod. C/ C3/ L/ N/ N3
Cardan	Suporte	2900/60078	6214	...   Mod. L
Diferencial	Lateral da coroa	2910/62247	32213 J2/Q	...   Mod. C/ C3/ L/ N/ N3
Diferencial	Lateral da coroa, dir./esq.	1701/31022	594/592 A/Q	...   Mod. C/ C3/ L/ N/ N3
Diferencial	Pinhão, apoio	2900/61133	NU 2210 ECM	...   Mod. C/ C3/ L/ N/ N3
Diferencial	Pinhão, diant./tras.	12080/17253	31312 J2/Q	...   Mod. C/ C3/ L/ N/ N3
Diferencial	Redução, dir.	2900/62320	32312 J2/Q	...   Mod. C/ C3/ L/ N/ N3   Dupla redução
Eixo dianteiro	Roda, ext.	2900/60165	6408	...   Mod. C/ C3/ L/ N/ N3
Eixo dianteiro	Roda, ext.	2900/62317	32309 J2/Q	...   Mod. C/ C3/ L/ N/ N3
Eixo dianteiro	Roda, int.	2900/62320	32312 J2/Q	...   Mod. C/ C3/ L/ N/ N3
Eixo dianteiro	Roda, int.	2900/61375	NU 2312 ECP	...   Mod. C/ C3/ L/ N/ N3
Eixo traseiro	Roda	12080/17301	30221 J2	...   Mod. C/ C3/ L/ N/ N3
Embreagem	Apoio, diant.	1610/23002	6306-2RS1	...   Mod. C/ C3/ L/ N/ N3
Embreagem	Apoio, tras.	2900/60073	6209	...   Mod. C/ C3/ L/ N/ N3
Motor	Árvore de manivela, ponta	1610/2300200	6306-2RS1	...   Mod. C/ C3/ L/ N/ N3
Motor	Bomba d'água, diant.	2900/60114	6304	...   Mod. C/ C3/ L/ N/ N3
Motor	Bomba d'água, tras.	2900/61792	3304 ATN9	...   Mod. C/ C3/ L/ N/ N3
Motor	Bomba injetora, diant.	9625/47015	30204 J2/Q	...   Mod. C/ C3/ L/ N/ N3
Motor	Bomba injetora, tras.	9625/47014	30203 J2/Q	...   Mod. C/ C3/ L/ N/ N3
Motor	Compressor de ar, diant.	9610/54467	6207/C3	...   Mod. C/ C3/ L/ N/ N3
Motor	Compressor de ar, tras.	96105/4478	6011	...   Mod. C/ C3/ L/ N/ N3
Motor	Dínamo, diant.	9604/55099	6203-2Z	...   Mod. C/ C3/ L/ N/ N3



FNM



Posição Grupo	Posição	Nº Montadora	Designação SKF	Observações
<b>FNM – 180</b>				
Motor	Dínamo, tras.	9604/55102	6202-2Z	...   Mod. C/ C3/ L/ N/ N3
Motor	Polia tensora	2900/60112	6302	...   Mod. C/ C3/ L/ N/ N3

<b>FNM – 190</b>				
Câmbio	Eixo intermediário, diant.	7114443	211 NR	...
Câmbio	Eixo intermediário, diant.	7114289	NJ 307 ECJ	...   Eixo auxiliar dianteiro
Câmbio	Eixo intermediário, tras.	7114444	310 NR	...   Eixo auxiliar traseiro
Câmbio	Eixo intermediário, tras.	7114337	NUP 308 ECP	...
Câmbio	Eixo secundário, diant.	7114445	6017 NR	...
Câmbio	Eixo secundário, interm.	7114446	6212-ZNR	...
Câmbio	Eixo secundário, tras.	•	210	...
Diferencial	Lateral da coroa, dir./esq.	2920/62219	30222 J2	...
Diferencial	Pinhão, apoio	12007/17521/00	NU 2211 ECJ	...
Diferencial	Pinhão, diant.	2910/62247	32213 J2/Q	...
Diferencial	Pinhão, tras.	12007/17520	31314 J2/QCL7A	...
Diferencial	Redução, dir.	2910/62323	32315 BJ2/QCL7C	...
Diferencial	Redução, esq.	2910/62321	32313 J2/Q	...
Direção	Terminal de câmbio	•	VKY 6221	50...05
Direção	Terminal de direção, esq.	•	VKY 6190	50...05   Rosca dir.   Compr. 120 mm
Eixo dianteiro	Pino da manga de eixo	1735/51008	K 40X48X20	...
Eixo dianteiro	Roda, ext.	2900/62317	32309 J2/Q	...
Eixo dianteiro	Roda, int.	2900/62320	32312 J2/Q	...
Eixo traseiro	Roda, ext.	2920/62253	32219 J2	...
Eixo traseiro	Roda, int.	2920/62256	32222 J2	...
Embreagem	Apoio	4690063	6206-2Z/C3	...
Embreagem	Desengate	2/804016/0	6310-2RS1	...
Motor	Árvore de manivela, ponta	4690063	6206-2Z/C3	...
Motor	Polia tensora	2/899666/0	6304-2RS1	...

<b>FNM – 210</b>				
Câmbio	Eixo primário, diant.	15056/130020029	NU 308 ECJ	...   Mod. C/ CM/ LN
Câmbio	Eixo primário, tras.	92008/130040034	NUP 314 ECNRP	...   Mod. C/ CM/ LN
Câmbio	Eixo secundário, tras.	15056/130040034	6314 N/C3	...   Mod. C/ CM/ LN
Diferencial	Lateral da coroa	12080/1725200	31312 J2/Q	...   Mod. C/ CM/ LN
Diferencial	Lateral da coroa, dir./esq.	2920/62219	30222 J2	...   Mod. C/ CM/ LN
Diferencial	Pinhão, apoio	12007/17521/00	NU 2211 ECJ	...   Mod. C/ CM/ LN
Diferencial	Pinhão, diant.	2910/62247	32213 J2/Q	...   Mod. C/ CM/ LN
Diferencial	Pinhão, tras.	12007/17520	31314 J2/QCL7A	...   Mod. C/ CM/ LN
Diferencial	Redução, dir.	2910/62323	32315 BJ2/QCL7C	...   Mod. C/ CM/ LN
Diferencial	Redução, esq.	2910/62321	32313 J2/Q	...   Mod. C/ CM/ LN
Direção	Terminal de direção, esq.	•	VKY 6190	50...05   Rosca dir.   Compr. 120 mm
Eixo dianteiro	Pino da manga de eixo	1735/51008	K 40X48X20	...   Mod. C/ CM/ LN



Posição Grupo	Posição	Nº Montadora	Designação SKF	Observações
<b>FNM – 210</b>				
Eixo dianteiro	Roda, ext.	2680/0610	32308 J2/Q	...   Mod. C/ CM/ LN
Eixo dianteiro	Roda, ext.	2900/32320	32312 J2/Q	...   Mod. C/ CM/ LN
Eixo dianteiro	Roda, int.	2900/62317	32309 J2/Q	...   Mod. C/ CM/ LN
Eixo dianteiro	Roda, int.	2680/0580	32311 J2	...   Mod. C/ CM/ LN
Eixo traseiro	Roda, ext.	2920/62256	32222 J2	...   Mod. C/ CM/ LN
Eixo traseiro	Roda, int.	2920/52253	32219 J2	...   Mod. C/ CM/ LN
Embreagem	Apoio, diant.	1610/23002	6306-2RS1	...   Mod. C/ CM/ LN
Embreagem	Apoio, tras.	2900/60073	6209	...   Mod. C/ CM/ LN
Motor	Alternador, diant.	9604/55102	6202-2Z	...   Mod. C/ CM/ LN
Motor	Alternador, tras.	•	6201-2Z	...   Mod. C/ CM/ LN
Motor	Árvore de manivela, ponta	1610/2300200	6306-2RS1	...   Mod. C/ CM/ LN
Motor	Bomba d'água, diant.	2900/60114	6304	...   Mod. C/ CM/ LN
Motor	Bomba d'água, tras.	2900/61792	3304 ATN9	...   Mod. C/ CM/ LN
Motor	Bomba injetora, diant.	9625/47015	30204 J2/Q	...   Mod. C/ CM/ LN
Motor	Bomba injetora, tras.	9625/47014	30203 J2/Q	...   Mod. C/ CM/ LN
Motor	Polia tensora	2900/60112	6302	...   Mod. C/ CM/ LN
Motor	Ventilador	2900/60112	6302	...   Mod. C/ CM/ LN

## FNM – 2000

Eixo dianteiro	Roda, ext.	2900/623120	32304 J2/Q	...   Eixo JK
Eixo dianteiro	Roda, int.	2900/62204	30207 J2/Q	...   Eixo JK

## FNM – 2150

Eixo dianteiro	Roda, ext.	2900/623120	32304 J2/Q	...   Eixo JK
Eixo dianteiro	Roda, int.	2900/62204	30207 J2/Q	...   Eixo JK

## FNM – D 11000

Câmbio	Eixo intermediário, diant.	2900/60165	6408	...
Câmbio	Eixo primário, diant.	2900/60118	6308	...
Câmbio	Eixo primário, tras.	2900/60166	6409	...04/68
Câmbio	Eixo secundário, interm.	2900/60121	6311	...
Câmbio	Eixo secundário, tras.	2900/60120	6310	...
Cardan	Suporte, diant.	2900/60076	6212	...
Cardan	Suporte, tras.	2900/60120	6310	...
Diferencial	Eixo dupla redução, esq.	2900/62320	32312 J2/Q	...
Diferencial	Lateral da coroa, dir./esq.	9701/31022	594/592 A/Q	...
Diferencial	Pinhão	1701/31011	5410 A	...05/66
Diferencial	Pinhão, apoio	2900/61133	NU 2210 ECM	06/66...   Pin. Pas. longo e médio
Diferencial	Pinhão, apoio	2900/61371	NU 2308 ECJ	...05/66
Diferencial	Pinhão, diant./tras.	12080/17253	31312 J2/Q	06/66...
Eixo dianteiro	Roda, ext.	2900/60165	6408	...
Eixo dianteiro	Roda, int.	2900/62320	32312 J2/Q	...



FNM





Posição Grupo	Posição	Nº Montadora	Designação SKF	Observações
<b>FNM – D 11000</b>				
Eixo dianteiro	Roda, int.	2900/61375	NU 2312 ECP	...
Eixo traseiro	Roda, ext.	2900/61024	NJ 221 ECP	...04/68
Eixo traseiro	Roda, int.	12080/17301	30221 J2	05/68...
Embreagem	Apoio, diant.	1610/23002	6306-2RS1	...
Embreagem	Apoio, tras.	2900/60073	6209	...
Motor	Árvore de manivela, ponta	1610/2300200	6306-2RS1	...
Motor	Bomba d'água, diant.	2900/60114	6304	...
Motor	Bomba injetora, cursor	9625/46059	3200 ATN9	...
Motor	Bomba injetora, diant.	9625/47015	30204 J2/Q	...
Motor	Bomba injetora, tras.	9625/47014	30203 J2/Q	...
Motor	Comando distribuição, engren. interm.	2900/60069	6205	...03/68
Motor	Comando distribuição, engren. interm.	2900/61765	3205 ATN9	04/68...
Motor	Compressor de ar, diant.	2900/61766	3206 ATN9	...63
Motor	Compressor de ar, diant.	9610/54467	6207/C3	64...
Motor	Compressor de ar, tras.	96105/4478	6011	64...
Motor	Compressor de ar, tras.	2900/60069	6205	...63
Motor	Dínamo, diant.	9604/55099	6203-2Z	...
Motor	Dínamo, tras.	9604/55102	6202-2Z	...
Motor	Ventilador	2900/60114	6304	...

<b>FNM – D-9500</b>				
Câmbio	Eixo intermediário, diant.	2900/60165	6408	50...57
Câmbio	Eixo primário	2900/60166	6409	50...57
Câmbio	Eixo secundário, tras.	2900/60121	6311	50...57
Cardan	Suporte, diant.	2900/60076	6212	50...57
Cardan	Suporte, tras.	2900/60120	6310	50...57
Diferencial	Lateral da coroa, dir./esq.	•	598/593 A/X	50...57
Diferencial	Pinhão	1701/31011	5410 A	50...57
Diferencial	Pinhão, apoio	2900/61371	NU 2308 ECJ	50...57
Direção	Rosca sem fim, inf./sup.	2900/62275	30307 J2/Q	50...57
Eixo dianteiro	Roda, ext.	2900/60165	6408	50...57
Eixo dianteiro	Roda, int.	2900/61375	NU 2312 ECP	50...57
Eixo traseiro	Roda, int.	2900/61024	NJ 221 ECP	50...57
Embreagem	Apoio	1610/23002	6306-2RS1	50...57
Motor	Bomba d'água, diant.	2900/60205	4205 ATN9	50...57
Motor	Bomba d'água, tras.	2900/60069	6205	50...57
Motor	Bomba injetora, comando	9610/54467	6207/C3	50...57
Motor	Comando distribuição, engren. interm.	2900/60069	6205	50...57
Motor	Compressor	2900/60069	6205	50...57



Posição Grupo	Posição	Nº Montadora	Designação SKF	Observações
<b>FNM – V-15</b>				
Câmbio	Eixo primário	92008/130040034	NUP 314 ECNRP	69...74
Câmbio	Eixo secundário	15056/130040034	6314 N/C3	69...74
Diferencial	Eixo dupla redução, dir.	701109	32214 J2/Q	69...74
Diferencial	Eixo dupla redução, esq.	2680/0370	30309 J2/Q	69...74
Diferencial	Lateral da coroa, dir.	2910/62247	32213 J2/Q	69...74
Diferencial	Lateral da coroa, esq.	2910/62210	30213 J2/Q	69...74
Diferencial	Pinhão, apoio	2900/61410	NJ 2308 ECJ	69...74
Diferencial	Pinhão, diant./tras.	15055/1725500	31313 J2/QCL7C	69...74
Direção	Braço secundário	12085/2431000	32206 J2/Q	69...74
Eixo dianteiro	Roda, ext.	2900/60165	6408	69...74
Eixo dianteiro	Roda, int.	2900/61375	NU 2312 ECP	69...74
Eixo traseiro	Roda, int.	12080/17301	30221 J2	69...74
Embreagem	Apoio, diant.	1610/23002	6202-2RSH	69...74
Embreagem	Apoio, tras.	2900/60073	6209	69...74
Motor	Bomba d'água, diant.	2900/60114	6304	69...74
Motor	Bomba d'água, tras.	2900/61792	3304 ATN9	69...74
Motor	Bomba injetora, diant.	9625/47015	30204 J2/Q	69...74
Motor	Bomba injetora, tras.	9625/47015	30203 J2/Q	69...74
Motor	Compressor de ar, diant.	9610/54467	6207/C3	69...74
Motor	Compressor de ar, tras.	96105/4478	6011	69...74
Motor	Polia tensora	2900/60112	6302	69...74
Motor	Ventilador	2900/60112	6302	69...74





Posição Grupo	Posição	Nº Montadora	Designação SKF	Observações
<b>FORD – B1618</b>				
Cardan	Cruzeta	•	VKUA 4588 A	92...98   Mot. MWM / OM 366   4x2   Pos. 2;3;4;5   Tipo 3
Diferencial	Pinhão, diant.	•	55206/437	92...98   Eixo Meritor MS/RS 19/23-145
Diferencial	Pinhão, tras.	•	72212/2/72487/2/Q	92...98   Eixo Meritor MS/RS 19/23-145
Direção	Terminal de direção, dir.	T16 415712 A	VKY 6171	92...98   Rosca dir.   Compr. 120 mm
Direção	Terminal de direção, esq.	T16 415711	VKY 6224	92...98   Rosca esq.   Compr. 120 mm
Eixo traseiro	Retentor do rolamento	E1HT 1175 AA	531562-98	92...98
Embreagem	Desengate	BF6X 7A605 A	VKC 4734	93...97   Embreagem Sachs   s/ maringa
Embreagem	Desengate	•	VKC 4745	...   Cx. Eaton, Ø 395mm   s/ tubo guia
Embreagem	Desengate	•	VKC 4746	...   Cx. Eaton, Ø 395mm   c/ tubo guia
Motor	Tensionador da correia de serviço	2RP 903157	VKM 4769	92...98   Mot MWM 6.10 TCA

<b>FORD – B1621</b>				
Cardan	Cruzeta	•	VKUA 4588 A	92...98   Mot. MWM / OM 366   4x2   Pos. 2;3;4;5   Tipo 3
Diferencial	Pinhão, diant.	•	55206/437	92...98   Eixo Meritor MS/RS 19/23-145
Diferencial	Pinhão, tras.	•	72212/2/72487/2/Q	92...98   Eixo Meritor MS/RS 19/23-145
Direção	Terminal de direção, dir.	T16 415712 A	VKY 6171	92...98   Rosca dir.   Compr. 120 mm
Direção	Terminal de direção, esq.	T16 415711	VKY 6224	92...98   Rosca esq.   Compr. 120 mm
Eixo traseiro	Retentor do rolamento	E1HT 1175 AA	531562-98	92...98
Embreagem	Desengate	BF6X 7A605 A	VKC 4734	93...97   Embreagem Sachs   s/ maringa
Embreagem	Desengate	•	VKC 4745	...   Cx. Eaton, Ø 395mm   s/ tubo guia
Embreagem	Desengate	•	VKC 4746	...   Cx. Eaton, Ø 395mm   c/ tubo guia
Motor	Tensionador da correia de serviço	2RP 903157	VKM 4769	92...98   Mot MWM 6.10 TCA

<b>FORD – CARGO 1113</b>				
Câmbio	Eixo intermediário, diant.	T2D 312051, T2D 312049	25877/2/25821/2/Q	85...89   Cx. CL 450 455 5 Veloc.
Câmbio	Eixo primário	85HU 7025 B	M 802048/011/ QCL7C	85...89   Cx. CL 450 455 5 Veloc.
Câmbio	Eixo secundário, diant./tras.	T2D 311125, T2D 311126	25581/25520	85...89   Cx. CL 450 455 5 Veloc.
Cardan	Cruzeta	•	VKUA 4579 A	85...89   Mot. MWM   4x2   Pos. 2;5   Tipo 1
Diferencial	Lateral da coroa, dir.	•	32015 X/Q	85...89   Eixo Rockwell H-601
Diferencial	Pinhão, diant.	85HU 7025 B	M 802048/011/ QCL7C	85...89   Eixo Rockwell H-601
Diferencial	Pinhão, tras.	•	55200/437	85...89   Eixo Rockwell H-601
Direção	Terminal de direção, esq.	T16 415711	VKY 6224	85...89   Rosca esq.   Compr. 120 mm
Eixo dianteiro	Roda, ext.	8EB 1216, 81T 1202	3585/3525/Q	85...89
Eixo dianteiro	Roda, int.	8Q 1201 A	39581/39520/Q	85...89
Eixo traseiro	Roda, int.	7EQH 1244, 7EQH 1243	39590/39520/Q	85...89   Eixo Meritor RS 19-145/220/230
Embreagem	Desengate	•	VKC 5062	85...89
Motor	Bomba d'água		VKPC 84131 A	85...89   Mot. MWM D-229
Motor	Bomba injetora, diant.	•	6203	85...89   Mot. MWM D-229



Posição Grupo	Posição	Nº Montadora	Designação SKF	Observações
<b>FORD – CARGO 1114</b>				
Câmbio	Eixo intermediário, diant.	T2D 312051, T2D 312049	25877/2/25821/2/Q	85...89   Cx. CL 450 455 5 Veloc.
Câmbio	Eixo primário	85HU 7025 B	M 802048/011/QCL7C	85...89   Cx. CL 450 455 5 Veloc.
Câmbio	Eixo secundário, diant./tras.	T2D 311125, T2D 311126	25581/25520	85...89   Cx. CL 450 455 5 Veloc.
Cardan	Cruzeta	•	VKUA 4579 A	85...89   4x2   Pos. 2;5   Tipo 1
Cardan	Cruzeta	•	VKUA 4584 A	85...89   4x2   Pos. 2;5   Tipo 1
Diferencial	Lateral da coroa, dir.	•	32015 X/Q	85...89   Eixo Rockwell H-601
Diferencial	Pinhão, diant.	85HU 7025 B	M 802048/011/QCL7C	85...89   Eixo Rockwell H-601
Direção	Barra de direção	C7TZ 3304 A	VKY 6198	85...89   Compr. 422 mm
Direção	Barra de direção, fixa	88HU 3304 AA	VKY 6225	85...89   Compr. 945 mm
Direção	Terminal de direção, esq.	T16 415711	VKY 6224	85...89   Rosca esq.   Compr. 120 mm
Eixo dianteiro	Roda, ext.	8EB 1216, 81T 1202	3585/3525/Q	85...89
Eixo dianteiro	Roda, int.	8Q 1201 A	39581/39520/Q	85...89
Eixo traseiro	Roda, int.	7EQH 1244, 7EQH 1243	39590/39520/Q	85...89   Eixo Meritor RS 19-145/220/230
Motor	Alternador, diant.	•	6403-2RS1/C3	85...89   Alt. Bosch 75A   Mot. Ford 6.6/T
Motor	Alternador, tras.	BE5H 10A303 B	62201-2RS1/C3HTVT193	85...89   Alt. Bosch 75A   Mot. Ford 6.6/T
Motor	Bomba injetora, diant.	•	30203 J2/Q	85...89   Mot. Ford 6.6
Motor	Bomba injetora, tras.	•	30204 J2/Q	85...89   Mot. Ford 6.6

<b>FORD – CARGO 1117</b>				
Câmbio	Eixo intermediário, diant./tras.	T2D 312051, T2D 312049	25877/2/25821/2/Q	85...89   Eixo Eaton FS 4205
Câmbio	Eixo primário	85HU 7025 B	M 802048/011/QCL7C	85...89   Câmbio CL 5 Marchas Eaton FS 4205
Câmbio	Eixo secundário, diant./tras.	T2D 311125, T2D 311126	25581/25520	85...89   Cx. CL 450 455 5 Veloc.
Cardan	Cruzeta	•	VKUA 4584 A	85...89   Pos. 2;5   Tipo 1
Diferencial	Lateral da coroa, dir.	•	32015 X/Q	85...89   Eixo Rockwell H-601
Diferencial	Pinhão, diant.	85HU 7025 B	M 802048/011/QCL7C	85...89   Eixo Rockwell H-601
Diferencial	Pinhão, tras.	•	55200/437	85...89   Eixo Rockwell H-601
Direção	Terminal de direção, esq.	T16 415711	VKY 6224	85...89   Rosca esq.   Compr. 120 mm
Eixo dianteiro	Roda, ext.	8EB 1216, 81T 1202	3585/3525/Q	85...89
Eixo dianteiro	Roda, int.	8Q 1201 A	39581/39520/Q	85...89
Eixo traseiro	Roda, int.	7EQH 1244, 7EQH 1243	39590/39520/Q	85...89   Eixo Meritor RS 19-145/220/230
Motor	Alternador, diant.	•	6403-2RS1/C3	85...89   Alt. Bosch 75A   Mot. Ford 6.6/T
Motor	Alternador, tras.	BE5H 10A303 B	62201-2RS1/C3HTVT193	85...89   Alt. Bosch 75A   Mot. Ford 6.6/T
Motor	Bomba injetora, diant.	•	30203 J2/Q	85...89   Mot. Ford 6.6
Motor	Bomba injetora, tras.	•	30204 J2/Q	85...89   Mot. Ford 6.6





Posição Grupo	Posição	Nº Montadora	Designação SKF	Observações
<b>FORD – CARGO 1215</b>				
Câmbio	Eixo intermediário, tras.	T2D 312051, T2D 312049	25877/2/25821/2/Q	85...01   Cx. Eaton FS 4205
Câmbio	Eixo primário	85HU 7025 B	M 802048/011/ QCL7C	85...01   Cx. Eaton FS 4205
Câmbio	Eixo secundário	T2D 311125, T2D 311126	25581/25520	85...01   Cx. Eaton FS 4205
Cardan	Cruzeta	•	VKUA 4579 A	85...90   Pos. 2;5   Tipo 1
Cardan	Cruzeta	•	VKUA 4584 A	91...01   Pos. 1;2;5   Tipo 1
Diferencial	Lateral da coroa, dir.	BG9X 1238 KA	JLM714149 + JLM714110	85...01   Eixo Meritor MS220
Diferencial	Pinhão, diant.	•	72212/2/72487/2/Q	85...01   Eixo Meritor RS 19-145/220/230
Diferencial	Pinhão, tras.	BH1X 1238 BA	55200/437	85...01   Eixo Meritor MS220
Diferencial	Pinhão, tras.	•	55206/437	85...01   Eixo Meritor RS 19-145/220/230
Direção	Barra de direção, fixa	88HU 3304 AA	VKY 6225	85...01   Compr. 945 mm
Direção	Terminal de câmbio	E5HT 7B081 AA	VKY 6202	85...01   Rosca dir.   Compr. 90 mm
Direção	Terminal de direção, dir.	T16 415712 A	VKY 6171	85...01   Rosca dir.   Compr. 120 mm
Direção	Terminal de direção, esq.	T16 415711	VKY 6224	85...01   Rosca esq.   Compr. 120 mm
Eixo dianteiro	Roda, ext.	8EB 1216, 81T 1202	3585/3525/Q	85...01
Eixo dianteiro	Roda, int.	8Q 1201 A	39581/39520/Q	85...01
Eixo traseiro	Roda, int.	7EQH 1244, 7EQH 1243	39590/39520/Q	85...01   Eixo Meritor RS 19-145/220/230 / MS220
Motor	Alternador, diant.	•	6403-2RS1/C3	85...01   Alt. Bosch 75A   Mot. Ford 6.6/T
Motor	Alternador, tras.	BE5H 10A303 B	62201-2RS1/ C3HTVT193	85...01   Alt. Bosch 75A   Mot. Ford 6.6/T
Motor	Bomba d'água	BF5X 8501 A	VKPC 4697	92...02   Mot. Cummins 5.9L
Motor	Bomba injetora, diant.	•	30203 J2/Q	85...01   Mot. Ford 6.6/T
Motor	Bomba injetora, tras.	•	30204 J2/Q	85...01   Mot. Ford 6.6/T
Motor	Polia da correia de serviço	BFOT 10B300 BA	VKM 4932	92...01   Mot. Cummins 5.9L   c/ AC   Polia Lisa
Motor	Polia da correia de serviço	BFOT 10B300 BA	VKM 4933	92...01   Mot. Cummins 5.9L   S/ AC   Polia estriada

<b>FORD – CARGO 1217</b>				
Câmbio	Eixo intermediário, tras.	T2D 312051, T2D 312049	25877/2/25821/2/Q	01...02   Cx. Eaton FS 4205
Câmbio	Eixo primário	85HU 7025 B	M 802048/011/ QCL7C	01...02   Cx. Eaton FS 4205
Câmbio	Eixo secundário	T2D 311125, T2D 311126	25581/25520	01...02   Cx. Eaton FS 4205
Cardan	Cruzeta	•	VKUA 4579 A	01...02   Pos. 2;5   Tipo 1
Cardan	Cruzeta	•	VKUA 4584 A	01...02   Pos. 1;2;5   Tipo 1
Diferencial	Lateral da coroa, dir.	BG9X 1238 KA	JLM714149 + JLM714110	01...02   Eixo Meritor MS220
Diferencial	Pinhão, diant.	•	72212/2/72487/2/Q	01...02   Eixo Meritor RS 19-145/220/230
Diferencial	Pinhão, tras.	BH1X 1238 BA	55200/437	01...02   Eixo Meritor MS220
Diferencial	Pinhão, tras.	•	55206/437	01...02   Eixo Meritor RS 19-145/220/230
Direção	Barra de direção, fixa	88HU 3304 AA	VKY 6225	01...02   Compr. 945 mm
Direção	Terminal de câmbio	E5HT 7B081 AA	VKY 6202	01...02   Rosca dir.   Compr. 90 mm



Posição Grupo	Posição	Nº Montadora	Designação SKF	Observações
<b>FORD – CARGO 1217</b>				
Direção	Terminal de direção, dir.	T16 415712 A	VKY 6171	01...02   Rosca dir.   Compr. 120 mm
Direção	Terminal de direção, esq.	T16 415711	VKY 6224	01...02   Rosca esq.   Compr. 120 mm
Eixo dianteiro	Roda, ext.	8EB 1216, 81T 1202	3585/3525/Q	01...02
Eixo dianteiro	Roda, int.	8Q 1201 A	39581/39520/Q	01...02
Eixo traseiro	Roda, int.	7EQH 1244, 7EQH 1243	39590/39520/Q	01...02   Eixo Meritor RS 19-145/220/230 / MS220
Motor	Bomba d'água	BF5X 8501 A	VKPC 4697	01...02   Mot. Cummins 5.9L
Motor	Polia da correia de serviço	BF0T 10B300 BA	VKM 4932	01...02   Mot. Cummins 5.9L   c/ AC   Polia Lisa
Motor	Polia da correia de serviço	BF0T 10B300 BA	VKM 4933	01...02   Mot. Cummins 5.9L   S/ AC   Polia estriada

<b>FORD – CARGO 1313</b>				
Câmbio	Eixo intermediário, diant.	T2D 312051, T2D 312049	25877/2/25821/2/Q	85...89   Cx. CL 450 455 5 Veloc.
Câmbio	Eixo primário	85HU 7025 B	M 802048/011/ QCL7C	87...93   Cx. CL 450 455 5 Veloc.
Câmbio	Eixo secundário, diant./tras.	T2D 311125, T2D 311126	25581/25520	87...93   Cx. CL 450 455 5 Veloc.
Cardan	Cruzeta	•	VKUA 4579 A	87...93   4x2   Pos. 2;5   Tipo 1
Diferencial	Lateral da coroa, dir.	85HU 1243 E	JM 716649/716610	87...93   Eixo Meritor P 601
Diferencial	Lateral da coroa, esq.	•	JP 12049/12010	87...93
Diferencial	Pinhão, tras.	•	55200/437	87...93   Eixo Meritor P 601
Direção	Terminal de direção, esq.	T16 415711	VKY 6224	87...93   Rosca esq.   Compr. 120 mm
Eixo dianteiro	Roda, ext.	NCB44134A	3782/3720 A	87...93
Eixo dianteiro	Roda, int.	C4TA1215B	SET412	87...93
Eixo traseiro	Roda, ext.	BG9X 1238 BA	580/572/Q	87...93
Eixo traseiro	Roda, int.	D7AH 1244 AA, TUAA 1243 A	594 A/592 A/Q	87...93
Embreagem	Desengate	82TU 7548 AQ	VKC 5062	87...93   Mot. MWM
Motor	Alternador, diant.	BE5H 7025 B	6403-2RS1/C3	87...93   Alt. Bosch 75A
Motor	Alternador, tras.	BE5H 10A303 B	62201-2RS1/ C3HTVT193	87...93   Alt. Bosch 75A
Motor	Bomba injetora, diant.	•	6203	87...93   Mot. MWM D-229
Motor	Tensionador da correia de serviço	T12 145275	VKM 4770	87...93

<b>FORD – CARGO 1314</b>				
Câmbio	Eixo intermediário, diant.	T2D 312051, T2D 312049	25877/2/25821/2/Q	85...89   Cx. CL 450 455 5 Veloc.
Câmbio	Eixo primário	85HU 7025 B	M 802048/011/ QCL7C	87...93   Cx. CL 450 455 5 Veloc.
Câmbio	Eixo secundário, diant./tras.	T2D 311125, T2D 311126	25581/25520	87...93   Cx. CL 450 455 5 Veloc.
Cardan	Cruzeta	•	VKUA 4579 A	87...93   4x2   Pos. 2;5   Tipo 1
Diferencial	Lateral da coroa, dir.	85HU 1243 E	JM 716649/716610	87...93   Eixo Meritor P 601
Diferencial	Lateral da coroa, esq.	•	JP 12049/12010	87...93







Posição Grupo	Posição	Nº Montadora	Designação SKF	Observações
<b>FORD – CARGO 1314</b>				
Diferencial	Pinhão, tras.	•	<b>55200/437</b>	87...93   Eixo Meritor P 601
Direção	Terminal de direção, dir.	T16 415712 A	<b>VKY 6171</b>	87...93   Rosca dir.   Compr. 120 mm
Direção	Terminal de direção, dir.	T16 415712 A	<b>VKY 6171</b>	87...93   Rosca dir.   Compr. 120 mm
Direção	Terminal de direção, esq.	T16 415711	<b>VKY 6224</b>	87...93   Rosca esq.   Compr. 120 mm
Eixo dianteiro	Roda, ext.	NCB44134A	<b>3782/3720 A</b>	87...93
Eixo dianteiro	Roda, int.	C4TA1215B	<b>SET412</b>	87...93
Eixo traseiro	Roda, ext.	BG9X 1238 BA	<b>580/572/Q</b>	87...93
Eixo traseiro	Roda, int.	D7AH 1244 AA, TUAA 1243 A	<b>594 A/592 A/Q</b>	87...93
Embreagem	Desengate	82TU 7548 AQ	<b>VKC 5062</b>	87...93   Mot. MWM 4.10
Motor	Alternador, diant.	BE5H 7025 B	<b>6403-2RS1/C3</b>	87...93   Alt. Bosch 75A
Motor	Alternador, tras.	BE5H 10A303 B	<b>62201-2RS1/ C3HTVT193</b>	87...93   Alt. Bosch 75A
Motor	Bomba injetora, diant.	•	<b>6203</b>	87...93   Mot. MWM D-229
Motor	Bomba injetora, diant.	•	<b>30203 J2/Q</b>	87...93   Mot. 6.6/T/6 CT/8.3L
Motor	Bomba injetora, tras.	•	<b>30204 J2/Q</b>	87...93   Mot. 6.6/T/6 CT/8.3L
Motor	Tensionador da correia de serviço	T12 145275	<b>VKM 4770</b>	87...93

<b>FORD – CARGO 1317</b>				
Câmbio	Eixo intermediário, diant.	T2D 312051, T2D 312049	<b>25877/2/25821/2/Q</b>	85...   Cx. CL 450 455 5 Veloc. / FS 4205
Câmbio	Eixo primário	85HU 7025 B	<b>M 802048/011/ QCL7C</b>	85...   Cx. CL 450 455 5 Veloc. / FS 4205
Câmbio	Eixo secundário, diant./tras.	T2D 311125, T2D 311126	<b>25581/25520</b>	85...   Cx. CL 450 455 5 Veloc. / FS 4205
Cardan	Cruzeta	•	<b>VKUA 4579 A</b>	85...93   4x2   Pos. 2;5   Tipo 1
Cardan	Cruzeta	•	<b>VKUA 4584 A</b>	85...93   4x2   Pos. 2;5   Tipo 1
Diferencial	Lateral da coroa, dir.	85HU 1243 E	<b>JM 716649/716610</b>	85...93   Eixo Meritor P 601
Diferencial	Lateral da coroa, esq.	•	<b>JP 12049/12010</b>	85...93
Diferencial	Pinhão, diant.	BH1X 1238 BA	<b>55200/437</b>	02....   Eixo Meritor MS 19-235
Diferencial	Pinhão, tras.	•	<b>55200/437</b>	85...93   Eixo Meritor P 601
Direção	Terminal de câmbio	E5HT 7B081 AA	<b>VKY 6202</b>	85...   Rosca dir.   Compr. 90 mm
Direção	Terminal de direção, dir.	T16 415712 A	<b>VKY 6171</b>	85...   Rosca dir.   Compr. 120 mm
Direção	Terminal de direção, esq.	T16 415711	<b>VKY 6224</b>	85...   Rosca esq.   Compr. 120 mm
Eixo dianteiro	Roda, ext.	8EB 1216, 81T 1202	<b>3585/3525/Q</b>	02...   Eixo Suspensys   Mod. 1317 E
Eixo dianteiro	Roda, ext.	NCB44134A	<b>3782/3720 A</b>	85...93
Eixo dianteiro	Roda, int.	8Q 1201 A	<b>39581/39520/Q</b>	02...   Eixo Suspensys   Mod. 1317 E
Eixo dianteiro	Roda, int.	C4TA1215B	<b>SET412</b>	85...93
Eixo traseiro	Retentor do rolamento	E1HT 1175 AA	<b>531562-98</b>	09/02...12/06   Mod. 1317 E
Eixo traseiro	Roda, ext.	BG9X 1238 BA	<b>580/572/Q</b>	87...93
Eixo traseiro	Roda, int.	7EQH 1244, 7EQH 1243	<b>39590/39520/Q</b>	02...   Eixo Meritor MS 19-235
Eixo traseiro	Roda, int.	D7AH 1244 AA, TUAA 1243 A	<b>594 A/592 A/Q</b>	85...93
Embreagem	Desengate	•	<b>VKC 4747</b>	11...   Embr. Sachs Ø380mm / Luk Ø 365mm
Embreagem	Desengate	•	<b>VKC 4748</b>	11...   Embr. Eaton Ø365mm



Posição Grupo	Posição	Nº Montadora	Designação SKF	Observações
<b>FORD – CARGO 1317</b>				
Embreagem	Desengate	82TU 7548 AQ	VKC 5062	85...93   Mot. MWM 4.10
Motor	Alternador, diant.	BE5H 7025 B	6403-2RS1/C3	85...   Alt. Bosch 75A   Mot. 6.6/T   6C/CT/CTA, mot. 8.3L
Motor	Alternador, tras.	BE5H 10A303 B	62201-2RS1/ C3HTVT193	85...   Alt. Bosch 75A   Mot. 6.6/T   6C/CT/CTA, mot. 8.3L
Motor	Bomba d'água	BF5X 8501 A	VKPC 4697	02...06   Mot. Cummins 5.9L
Motor	Bomba injetora, diant.	•	6203	85...93   Mot. MWM D-229
Motor	Bomba injetora, diant.	•	30203 J2/Q	85...93   Mot. 6.6/T/6 CT/8.3L
Motor	Bomba injetora, tras.	•	30204 J2/Q	85...93   Mot. 6.6/T/6 CT/8.3L
Motor	Polia da correia de serviço	BF0T 10B300 BA	VKM 4932	02...   Mot. Cummins 5.9L   c/ AC   Polia Lisa
Motor	Polia da correia de serviço	BF0T 10B300 BA	VKM 4933	02...   Mot. Cummins 5.9L   S/ AC   Polia estriada
Motor	Tensionador da correia de serviço	T12 145275	VKM 4770	85...93

<b>FORD – CARGO 1319</b>				
Embreagem	Desengate	•	VKC 4747	11...   Embr. Sachs Ø 380mm / Luk Ø 365mm
Embreagem	Desengate	•	VKC 4748	11...   Embr. Eaton Ø 365mm

<b>FORD – CARGO 1415</b>				
Câmbio	Eixo intermediário, tras.	T2D 312051, T2D 312049	25877/2/25821/2/Q	85...00   Cx. FS 4205 A
Câmbio	Eixo secundário	T2D 311125, T2D 311126	25581/25520	85...00   Cx. FS 4205 A
Cardan	Cruzeta	•	VKUA 4579 A	87   Mot. Todos   4x2   Pos. 2;5   Tipo 1
Cardan	Cruzeta	•	VKUA 4584 A	93..02   4x2   Pos. 1;2;3;5   Tipo 1
Diferencial	Pinhão, diant.	•	72212/2/72487/2/Q	85...00   Eixo Meritor 23-145 / 23-230
Diferencial	Pinhão, tras.	BH1X 1238 BA	55200/437	85...00   Eixo Meritor 23-145 / 23-230
Direção	Barra de direção, fixa	88HU 3304 AA	VKY 6225	85...00   Compr. 945 mm
Direção	Terminal de câmbio	E5HT 7B081 AA	VKY 6202	85...00   Rosca dir.   Compr. 90 mm
Direção	Terminal de direção, dir.	T16 415712 A	VKY 6171	85...00   Rosca dir.   Compr. 120 mm
Direção	Terminal de direção, esq.	T16 415711	VKY 6224	85...00   Rosca esq.   Compr. 120 mm
Eixo dianteiro	Roda, ext.	8EB 1216, 81T 1202	3585/3525/Q	85...00
Eixo dianteiro	Roda, int.	D6HS 1240 AA	HM 212049/011	85...00
Eixo traseiro	Retentor do rolamento	E1HT 1175 AA	531562-98	85...00   Mod. CUM/FNH
Eixo traseiro	Roda, ext.	TAJAA 1239 A / TAJAA 1240 A	580/572/Q	85...00   Eixo Meritor 23-145 / 23-230
Eixo traseiro	Roda, int.	D7AH 1244 AA, TUAA 1243 A	594 A/592 A/Q	85...00   Eixo Meritor 23-145 / 23-230
Motor	Alternador, diant.	BE5H10A303A	6403-2RS1/C3	85...00   Alt. Bosch 75A   Mot. Ford 6.6
Motor	Alternador, tras.	BE5H 10A303 B	62201-2RS1/ C3HTVT193	85...00   Alt. Bosch 75A   Mot. Ford 6.6
Motor	Bomba d'água	BF5X 8501 A	VKPC 4697	85...00   Mot. Cummins 5.9L
Motor	Polia da correia de serviço	BF0T 10B300 BA	VKM 4932	85...00   Mot. Cummins 5.9L   c/ AC   Polia Lisa
Motor	Polia da correia de serviço	BF0T 10B300 BA	VKM 4933	85...00   Mot. Cummins 5.9L   S/ AC   Polia estriada





Posição Grupo	Posição	Nº Montadora	Designação SKF	Observações
<b>FORD – CARGO 1417</b>				
Câmbio	Eixo intermediário, tras.	T2D 312051, T2D 312049	<b>25877/2/25821/2/Q</b>	99...02   Cx. FS 4205 A
Câmbio	Eixo secundário	T2D 311125, T2D 311126	<b>25581/25520</b>	99...02   Cx. FS 4205 A
Cardan	Cruzeta	•	<b>VKUA 4584 A</b>	99...02   4x2   Pos. 1;2;3;5   Tipo 1
Diferencial	Pinhão, diant.	•	<b>72212/2/72487/2/Q</b>	99...02   Eixo Meritor 23-145 / 23-230
Diferencial	Pinhão, tras.	BH1X 1238 BA	<b>55200/437</b>	99...02   Eixo Meritor 23-145 / 23-230
Direção	Barra de direção, fixa	88HU 3304 AA	<b>VKY 6225</b>	99...02   Compr. 945 mm
Direção	Terminal de câmbio	E5HT 7B081 AA	<b>VKY 6202</b>	99...02   Rosca dir.   Compr. 90 mm
Direção	Terminal de direção, dir.	T16 415712 A	<b>VKY 6171</b>	99...02   Rosca dir.   Compr. 120 mm
Direção	Terminal de direção, esq.	T16 415711	<b>VKY 6224</b>	99...02   Rosca esq.   Compr. 120 mm
Eixo dianteiro	Roda, ext.	8EB 1216, 81T 1202	<b>3585/3525/Q</b>	99...02
Eixo dianteiro	Roda, int.	D6HS 1240 AA	<b>HM 212049/011</b>	99...02
Eixo traseiro	Retentor do rolamento	E1HT 1175 AA	<b>531562-98</b>	99...02   Mod. CUM/FNH
Eixo traseiro	Roda, ext.	TAJAA 1239 A / TAJAA 1240 A	<b>580/572/Q</b>	99...02   Eixo Meritor 23-145 / 23-230
Eixo traseiro	Roda, int.	D7AH 1244 AA, TUAA 1243 A	<b>594 A/592 A/Q</b>	99...02   Eixo Meritor 23-145 / 23-230
Motor	Bomba d'água	BF5X 8501 A	<b>VKPC 4697</b>	99...02   Mot. Cummins 5.9L
Motor	Polia da correia de serviço	BF0T 10B300 BA	<b>VKM 4932</b>	99...02   Mot. Cummins 5.9L   c/ AC   Polia Lisa
Motor	Polia da correia de serviço	BF0T 10B300 BA	<b>VKM 4933</b>	99...02   Mot. Cummins 5.9L   S/ AC   Polia estriada

<b>FORD – CARGO 1418</b>				
Câmbio	Eixo intermediário, diant./tras.	TE3 312051, T2D 311126	<b>25590/2/25520/2/Q</b>	87...93   Cx. FS 5205 A / FS 5005 A
Câmbio	Eixo secundário	TN4 312039	<b>28580/2/28521/2/Q</b>	87...93   Cx. FS 5205 A / FS 5005 A
Cardan	Cruzeta	•	<b>VKUA 4584 A</b>	87...93   4x2   Pos. 2;5   Tipo 1
Direção	Terminal de câmbio	E5HT 7B081 AA	<b>VKY 6202</b>	87...93   Rosca dir.   Compr. 90 mm
Eixo dianteiro	Roda, ext.	NCB 44135 A, 9N 4222	<b>3782/3720 A</b>	87...93
Eixo dianteiro	Roda, int.	D6HS 1240 AA, B9TT 1202 A	<b>HM 212049/011</b>	87...93
Eixo traseiro	Retentor do rolamento	E1HT 1175 AA	<b>531562-98</b>	87...93
Eixo traseiro	Roda, ext.	TAJAA 1239 A / TAJAA 1240 A	<b>580/572/Q</b>	87...93   Eixo Meritor 23-145 / 23-230
Eixo traseiro	Roda, int.	D7AH 1244 AA, TUAA 1243 A	<b>594 A/592 A/Q</b>	87...93   Eixo Meritor 23-145 / 23-230
Motor	Bomba d'água	BF5X 8501 A	<b>VKPC 4697</b>	87...93   Mot. Cummins 5.9L
Motor	Polia da correia de serviço	BF0T 10B300 BA	<b>VKM 4932</b>	87...93   Mot. Cummins 5.9L   c/ AC   Polia Lisa
Motor	Polia da correia de serviço	BF0T 10B300 BA	<b>VKM 4933</b>	87...93   Mot. Cummins 5.9L   S/ AC   Polia estriada

<b>FORD – CARGO 1419</b>				
Câmbio	Eixo intermediário, diant./tras.	TE3 312051, T2D 311126	<b>25590/2/25520/2/Q</b>	88...93   Cx. FS 5205 A / FS 5005 A
Câmbio	Eixo secundário	TN4 312039	<b>28580/2/28521/2/Q</b>	88...93   Cx. FS 5205 A / FS 5005 A



Posição Grupo	Posição	Nº Montadora	Designação SKF	Observações
<b>FORD – CARGO 1419</b>				
Cardan	Cruzeta	•	VKUA 4588 A	88...93   4x2   Pos. 1 e 2;5   Tipo 3
Direção	Barra de direção, fixa	88HU 3304 AA	VKY 6225	88...93   Compr. 945 mm
Direção	Terminal de direção, dir.	T16 415712 A	VKY 6171	88...93   Rosca dir.   Compr. 120 mm
Direção	Terminal de direção, esq.	T16 415711	VKY 6224	88...93   Rosca esq.   Compr. 120 mm
Eixo dianteiro	Roda, ext.	NCB 44135 A, 9N 4222	3782/3720 A	88...93
Eixo dianteiro	Roda, int.	D6HS 1240 AA, B9TT 1202 A	HM 212049/011	88...93
Eixo traseiro	Retentor do rolamento	E1HT 1175 AA	531562-98	88...93   Mod. CUM/FNH
Eixo traseiro	Roda, ext.	TAJAA 1239 A / TAJAA 1240 A	580/572/Q	88...93   Eixo Meritor 23-145 / 23-230
Eixo traseiro	Roda, int.	D7AH 1244 AA, TUAA 1243 A	594 A/592 A/Q	88...93   Eixo Meritor 23-145 / 23-230
Motor	Alternador, diant.	BE5H10A303A	6403-2RS1/C3	88...93   Alt. Bosch 75A   Mot. Ford 6.6
Motor	Alternador, tras.	BE5H 10A303 B	62201-2RS1/ C3HTVT193	88...93   Alt. Bosch 75A   Mot. Ford 6.6

<b>FORD – CARGO 1421</b>				
Câmbio	Eixo intermediário, diant./tras.	TE3 312051, T2D 311126	25590/2/25520/2/Q	99...02   Cx. FS 5205 A
Câmbio	Eixo secundário	TN4 312039	28580/2/28521/2/Q	99...02   Cx. FS 5205 A
Cardan	Cruzeta	•	VKUA 4584 A	93...02   4x2   Pos. 1;2;3;5   Tipo 1
Diferencial	Lateral da coroa, dir./esq.	85HU1243E	JM 716649/716610	99...02   Eixo Rockwell 23-145 STD / 23-230 OPC
Diferencial	Pinhão, diant.		72212/2/72487/2/Q	99...02   Eixo Rockwell 23-145 STD / 23-230 OPC
Diferencial	Pinhão, tras.		55206/437	99...02   Eixo Rockwell 23-145 STD / 23-230 OPC
Direção	Barra de direção, fixa	88HU 3304 AA	VKY 6225	99...02   Compr. 945 mm
Direção	Terminal de câmbio	E5HT 7B081 AA	VKY 6202	99...02   Rosca dir.   Compr. 90 mm
Direção	Terminal de direção, dir.	T16 415712 A	VKY 6171	99...02   Rosca dir.   Compr. 120 mm
Direção	Terminal de direção, esq.	T16 415711	VKY 6224	99...02   Rosca esq.   Compr. 120 mm
Eixo dianteiro	Roda, ext.	8EB 1216, 81T 1202	3585/3525/Q	99...02
Eixo dianteiro	Roda, int.	D6HS 1240 AA	HM 212049/011	99...02
Eixo traseiro	Retentor do rolamento	E1HT 1175 AA	531562-98	99...02   Mod. CUM/FNH
Eixo traseiro	Roda, ext.	TAJAA 1239 A / TAJAA 1240 A	580/572/Q	99...02   Eixo Meritor 23-145 / 23-230
Eixo traseiro	Roda, int.	D7AH 1244 AA, TUAA 1243 A	594 A/592 A/Q	99...02   Eixo Meritor 23-145 / 23-230
Motor	Bomba d'água	BF5X 8501 A	VKPC 4697	99...02   Mot. Cummins 5.9L
Motor	Polia da correia de serviço	BFOT 10B300 BA	VKM 4932	99...02   Mot. Cummins 5.9L   c/ AC   Polia Lisa
Motor	Polia da correia de serviço	BFOT 10B300 BA	VKM 4933	99...02   Mot. Cummins 5.9L   S/ AC   Polia estriada

<b>FORD – CARGO 1422</b>				
Câmbio	Eixo intermediário, diant.	TE3 312051, BG5X 7R067 BA	25590/Q + 25522/Q	07/91...09/02   Cx. Eaton FS 6306 A
Câmbio	Eixo intermediário, tras.	BH1X 1201 BA	3782/3720 A	07/91...09/02   Cx. Eaton FS 6306 A





Posição Grupo	Posição	Nº Montadora	Designação SKF	Observações
<b>FORD – CARGO 1422</b>				
Câmbio	Eixo primário	7EQH 1244, 7EQH 1243	<b>39590/39520/Q</b>	07/91...09/02   Cx. Eaton FS 6306 A
Câmbio	Eixo secundário, diant.	TE3 311131	<b>31594/2/31520/2</b>	07/91...09/02   Cx. Eaton FS 6306 A
Cardan	Cruzeta	•	<b>VKUA 4588 A</b>	07/91...09/02   Mot. Cummins 8.3L   4x2   Pos. 2;3;5   Tipo 3
Diferencial	Lateral da coroa, dir./esq.	85HU1243E	<b>JM 716649/716610</b>	07/91...09/02   Eixo Rockwell 23-145 STD / 23-230 OPC
Diferencial	Pinhão, diant.		<b>72212/2/72487/2/Q</b>	07/91...09/02   Eixo Rockwell 23-145 STD / 23-230 OPC
Diferencial	Pinhão, tras.		<b>55206/437</b>	07/91...09/02   Eixo Rockwell 23-145 STD / 23-230 OPC
Direção	Barra de direção, fixa	88HU 3304 AA	<b>VKY 6225</b>	07/91...09/02   Compr. 945 mm
Direção	Terminal de câmbio	E5HT 7B081 AA	<b>VKY 6202</b>	07/91...09/02   Rosca dir.   Compr. 90 mm
Direção	Terminal de direção, dir.	T16 415712 A	<b>VKY 6171</b>	07/91...09/02   Rosca dir.   Compr. 120 mm
Eixo dianteiro	Roda, ext.	8EB 1216, 81T 1202	<b>3585/3525/Q</b>	07/91...09/02
Eixo dianteiro	Roda, int.	D6HS 1240 AA	<b>HM 212049/011</b>	07/91...09/02
Eixo traseiro	Retentor do rolamento	E1HT 1175 AA	<b>531562-98</b>	07/91...09/02   Mod. CUM/FNH
Eixo traseiro	Roda, ext.	TAJAA 1239 A / TAJAA 1240 A	<b>580/572/Q</b>	07/91...09/02   Eixo Meritor 23-145 / 23-230
Eixo traseiro	Roda, int.	D7AH 1244 AA, TUAA 1243 A	<b>594 A/592 A/Q</b>	07/91...09/02   Eixo Meritor 23-145 / 23-230
Motor	Alternador, diant.	BE5H10A303A	<b>6403-2RS1/C3</b>	07/91...09/02   Alt. Bosch 75A   Mot. Cummins 8.3L
Motor	Alternador, tras.	BE5H 10A303 B	<b>62201-2RS1/ C3HTVT193</b>	07/91...09/02   Alt. Bosch 75A   Mot. Cummins 8.3L
Motor	Bomba d'água	BG1X 8501 AA	<b>VKPC 4674</b>	07/91...09/02   Mot. Cummins 8.3L   Polia c/ relevo lateral
Motor	Bomba d'água	BG1X 8501 AA	<b>VKPC 4903</b>	07/91...09/02   Mot. Cummins 8.3L   Polia s/ relevo lateral
Motor	Polia da correia de serviço	BFOT 10B300 BA	<b>VKM 4932</b>	07/91...09/02   Mot. Cummins 8.3L   c/ AC   Polia Lisa
Motor	Polia da correia de serviço	BFOT 10B300 BA	<b>VKM 4933</b>	07/91...09/02   Mot. Cummins 8.3L   S/ AC   Polia estriada

<b>FORD – CARGO 1514</b>				
Câmbio	Eixo intermediário, diant.	TE3 312051, BG5X 7R067 BA	<b>25590/Q + 25522/Q</b>	Câmbio CL 450/455 5 Marchas / F.S 6Marchas
Câmbio	Eixo intermediário, diant.	T2D 312051, T2D 312049	<b>25877/2/25821/2/Q</b>	Mot. Ford 6.6/6.6T / MWM   Câmbio Clark CL 450/455 5 marchas
Câmbio	Eixo intermediário, tras.	NCB44134A	<b>3782/3720 A</b>	Câmbio CL 450/455 5 Marchas / F.S 6Marchas
Câmbio	Eixo primário	85HU 7025 B	<b>M 802048/011/ QCL7C</b>	Mot. MWM   Câmbio Clark CL 450/455 5 marchas
Câmbio	Eixo secundário	TE3 311131	<b>31594/2/31520/2</b>	Câmbio CL 450/455 5 Marchas / F.S 6Marchas
Cardan	Cruzeta	•	<b>VKUA 4584 A</b>	85...86   4x2   Pos. 2;5   Tipo 1
Diferencial	Lateral da coroa, dir.	•	<b>32015 X/Q</b>	Eixo Rockwell H-601
Diferencial	Lateral da coroa, dir.	85HU1243E	<b>JM 716649/716610</b>	Eixo Rockwell 230/240/ P601 / R601
Diferencial	Lateral da coroa, dir./esq.	D7AH 1244 AA, TUAA 1243 A	<b>594 A/592 A/Q</b>	Eixo Meritor RS 23-160
Diferencial	Lateral da coroa, esq.	•	<b>32015 X/Q</b>	Eixo Rockwell 220
Diferencial	Pinhão, diant.	72TU4630A, 72TU4616A	<b>55200/437</b>	Eixo Rockwell 220 / 230
Diferencial	Pinhão, tras.	72TU4630A, 72TU4616A	<b>55200/437</b>	Eixo Rockwell H-601 / P-601
Diferencial	Pinhão, tras.	098298/098074	<b>55206/437</b>	Eixo Rockwell H-601 / R 240
Direção	Terminal de direção, esq.	T16 415711	<b>VKY 6224</b>	85...86   Rosca esq.   Compr. 120 mm



Posição Grupo	Posição	Nº Montadora	Designação SKF	Observações
<b>FORD – CARGO 1514</b>				
Eixo dianteiro	Roda, ext.	NCB44134A	3782/3720 A	...
Eixo dianteiro	Roda, int.	D6HS1240AA	HM 212049/011	...
Eixo traseiro	Roda, ext.	SKTAJAA1238A	580/Q + 592 A/Q	...
Eixo traseiro	Roda, int.	D7AH1244AA, TUAA1243A	594 A/592 A/Q	...
Motor	Alternador, diant.	BE5H10A303A	6403-2RS1/C3	Alt. Bosch 75A   Mot. 6.6/T   6C/CT/CTA, mot. 8.3L
Motor	Alternador, tras.	BE5H 10A303 B	62201-2RS1/ C3HTVT193	Alt. Bosch 75A   Mot. 6.6/T   6C/CT/CTA, mot. 8.3L
Motor	Bomba injetora, diant.	•	30203 J2/Q	Mot. Ford 6.6/6.6T - 6CT/8,3L
Motor	Bomba injetora, tras.	•	30204 J2/Q	Mot. Ford 6.6/6.6T - 6CT/8,3L

<b>FORD – CARGO 1517</b>				
Câmbio	Eixo intermediário	85HU 7D283 A	N 309 ECP	85...89   Cx. CL455
Câmbio	Eixo intermediário, diant.	T2D 312051, T2D 312049	25877/2/25821/2/Q	02...11   Cx. FS 4205 A
Câmbio	Eixo intermediário, tras.	BH1X 1201 BA, BG5X 7R067 AA	3782/3720 A	12...   Cx. FS 5406 A
Câmbio	Eixo primário	7EQH 1240, 7EQH 1239	39590/39520/Q	12...   Cx. FS 5406 A
Câmbio	Eixo secundário, diant.	TE3 311131	31594/2/31520/2	12...   Cx. FS 5406 A
Câmbio	Eixo secundário, tras.	T2D 311125, T2D 311126	25581/25520	02...11   Cx. FS 4205 A
Câmbio	Eixo secundário, tras.	•	25584 + 25547-RB	85...89   Cx. CL455
Cardan	Cruzeta	•	VKUA 4547 A	02...11   4x2   Pos. 2;5   Tipo 1
Cardan	Cruzeta	•	VKUA 4584 A	85...89   4x2   Pos. 2;5   Tipo 1
Diferencial	Lateral da coroa, dir.	•	32015 X/Q	85...89   Eixo Rockwell H-601
Diferencial	Pinhão, diant.	BG9X 1238 DA	55206/437	02...06   Dif. de 1 Veloc.
Diferencial	Pinhão, diant.	BG9X 1238 DA	55206/437	05...11   Dif. de 2 Veloc.
Diferencial	Pinhão, diant.	85HU 7025 B	M 802048/011/ QCL7C	85...89   Eixo Rockwell H-601
Diferencial	Pinhão, tras.	BH1X 1238 BA	55200/437	05...11   Dif. de 2 Veloc.
Diferencial	Pinhão, tras.	BH1X 1238 BA	55200/437	85...89   Eixo Rockwell H-601
Diferencial	Pinhão, tras.	BG9X 1238 EA	72212/2/72487/2/Q	02...06   Dif. de 1 Veloc.
Direção	Terminal de câmbio	E5HT 7B081 AA	VKY 6202	05...11   Rosca dir.   Compr. 90 mm
Direção	Terminal de direção, dir.	T16 415712 A	VKY 6171	02...11   Rosca dir.   Compr. 120 mm
Direção	Terminal de direção, esq.	T16 415711	VKY 6224	02...11   Rosca esq.   Compr. 120 mm
Eixo dianteiro	Roda, ext.	NCB 44135 A	3782/3720 A	...   Todos modelos
Eixo dianteiro	Roda, int.	D6HS1240 AA	HM 212049/011	...   Todos modelos
Eixo traseiro	Retentor do rolamento	E1HT 1175 AA	531562-98	02...11
Eixo traseiro	Roda, ext.	BG9X 1238 BA	580/572/Q	02...11   Dif. de 1 e 2 Veloc.
Eixo traseiro	Roda, int.	D7AH1244AA, TUAA1243A	594 A/592 A/Q	02...11   Dif. de 1 e 2 Veloc.
Embreagem	Desengate	•	VKC 4747	11...   Embr. Sachs Ø 380mm / Luk Ø 365mm
Embreagem	Desengate	•	VKC 4748	11...   Embr. Eaton Ø 365mm
Motor	Alternador, diant.	BE5H10A303A	6403-2RS1/C3	85...89   Alt. Bosch 75A   Mot. Ford 6.6
Motor	Alternador, tras.	BE5H 10A303 B	62201-2RS1/ C3HTVT193	85...89   Alt. Bosch 75A   Mot. Ford 6.6
Motor	Bomba d'água	BF5X 8501 A	VKPC 4697	02...07   Mot. Cummins 5.9L





Posição Grupo	Posição	Nº Montadora	Designação SKF	Observações
<b>FORD – CARGO 1517</b>				
Motor	Bomba injetora, diant.	•	30203 J2/Q	07/91...09/02   Mot. Cummins 8.3L
Motor	Bomba injetora, diant.	•	30203 J2/Q	85...89   Mot. Ford 6.6
Motor	Bomba injetora, tras.	•	30204 J2/Q	07/91...09/02   Mot. Cummins 8.3L
Motor	Bomba injetora, tras.	•	30204 J2/Q	85...89   Mot. Ford 6.6

<b>FORD – CARGO 1519</b>				
Câmbio	Eixo intermediário, diant./tras.	TE3 312051, T2D 311126	25590/2/25520/2/Q	90...92   Cx. FS 5005/5205 A
Câmbio	Eixo intermediário, tras.	BH1X 1201 BA, BG5X 7R067 AA	3782/3720 A	12...   Cx. FS 5406 A   Novo Cargo
Câmbio	Eixo primário	7EQH 1240, 7EQH 1239	39590/39520/Q	12...   Cx. FS 5406 A   Novo Cargo
Câmbio	Eixo secundário	TN4 312039	28580/2/28521/2/Q	90...92   Cx. FS 5005/5205 A
Câmbio	Eixo secundário, diant.	TE3 311131	31594/2/31520/2	12...   Cx. FS 5406 A   Novo Cargo
Diferencial	Pinhão, diant.	BG9X 1238 DA	55206/437	90...92   Dif. RS/MS-145
Diferencial	Pinhão, tras.	BG9X 1238 EA	72212/2/72487/2/Q	90...92   Dif. RS/MS-145
Eixo dianteiro	Roda, ext.	NCB 44135 A	3782/3720 A	90...92   Todos modelos
Eixo dianteiro	Roda, int.	D6HS1240 AA	HM 212049/011	90...92   Todos modelos
Eixo traseiro	Retentor do rolamento	E1HT 1175 AA	531562-98	90...92
Eixo traseiro	Roda, ext.	BG9X 1238 BA	580/572/Q	90...92   Dif. RS/MS-145
Eixo traseiro	Roda, int.	D7AH1244AA, TUA1243A	594 A/592 A/Q	90...92   Dif. RS/MS-145
Embreagem	Desengate	•	VKC 4747	11...   Embr. Sachs Ø 380mm / Luk Ø 365mm
Embreagem	Desengate	•	VKC 4748	11...   Embr. Eaton Ø 365mm
Motor	Alternador, diant.	BE5H10A303A	6403-2RS1/C3	90...92   Alt. Bosch 75A   Mot. Ford 6.6
Motor	Alternador, tras.	BE5H 10A303 B	62201-2RS1/C3HTVT193	90...92   Alt. Bosch 75A   Mot. Ford 6.6
Motor	Bomba injetora, diant.	•	30203 J2/Q	90...92   Mot. Ford 6.6
Motor	Bomba injetora, tras.	•	30204 J2/Q	90...92   Mot. Ford 6.6

<b>FORD – CARGO 1521</b>				
Câmbio	Eixo intermediário, diant./tras.	TE3 312051, T2D 311126	25590/2/25520/2/Q	90...92   Cx. FS 5205 A
Câmbio	Eixo secundário	TN4 312039	28580/2/28521/2/Q	90...92   Cx. FS 5205 A
Cardan	Cruzeta	•	VKUA 4546 A	02...06   4x2   Pos. 2;3;5   Tipo 3
Diferencial	Pinhão, diant.	BG9X 1238 DA	55206/437	02...06   Dif. de 2 Veloc.
Diferencial	Pinhão, tras.	BH1X 1238 BA	55200/437	02...06   Dif. de 2 Veloc.
Direção	Terminal de câmbio	E5HT 7B081 AA	VKY 6202	02...06   Rosca dir.   Compr. 90 mm
Direção	Terminal de direção, dir.	T16 415712 A	VKY 6171	02...06   Rosca dir.   Compr. 120 mm
Direção	Terminal de direção, esq.	T16 415711	VKY 6224	02...06   Rosca esq.   Compr. 120 mm
Eixo dianteiro	Roda, ext.	NCB 44135 A	3782/3720 A	02...06   Todos modelos
Eixo dianteiro	Roda, int.	D6HS1240 AA	HM 212049/011	02...06   Todos modelos
Eixo traseiro	Retentor do rolamento	E1HT 1175 AA	531562-98	02...06
Eixo traseiro	Roda, ext.	BG9X 1238 BA	580/572/Q	02...06   Dif. de 2 Veloc.
Eixo traseiro	Roda, int.	D7AH1244AA, TUA1243A	594 A/592 A/Q	02...06   Dif. de 2 Veloc.
Motor	Bomba d'água	BF5X 8501 A	VKPC 4697	02...06   Mot. Cummins 5.9L





Posição Grupo	Posição	Nº Montadora	Designação SKF	Observações
<b>FORD – CARGO 1521</b>				
Motor	Polia da correia de serviço	BFOT 10B300 BA	VKM 4932	02...06   Mot. Cummins 5.9L   c/ AC   Polia Lisa
Motor	Polia da correia de serviço	BFOT 10B300 BA	VKM 4933	02...06   Mot. Cummins 5.9L   S/ AC   Polia estriada

<b>FORD – CARGO 1615</b>				
Câmbio	Eixo intermediário, diant.	TE3 312051, BG5X 7R067 BA	25590/Q + 25522/Q	Câmbio CL 450/455 5 marchas / F.S 6 marchas
Câmbio	Eixo intermediário, diant.	T2D 312051, T2D 312049	25877/2/25821/2/Q	Mot. Ford 6.6/6.6T / MWM   Câmbio Clark CL 450/455 5 marchas
Câmbio	Eixo intermediário, tras.	NCB44134A	3782/3720 A	Câmbio CL 450/455 5 marchas / F.S 6 marchas
Câmbio	Eixo primário	85HU 7025 B	M 802048/011/ QCL7C	Mot. MWM   Câmbio Clark CL 450/455 5 marchas
Câmbio	Eixo secundário	TE3 311131	31594/2/31520/2	Câmbio CL 450/455 5 marchas / F.S 6 marchas
Cardan	Cruzeta	•	VKUA 4584 A	87...91   4x2   Pos. 2;5   Tipo 1
Diferencial	Lateral da coroa, dir.	•	32015 X/Q	Eixo Rockwell H-601
Diferencial	Lateral da coroa, dir.	85HU1243E	JM 716649/716610	Eixo Rockwell 230/240/ P601 / R601
Diferencial	Lateral da coroa, dir./esq.	D7AH 1244 AA, TUA 1243 A	594 A/592 A/Q	Eixo Meritor RS 23-160
Diferencial	Lateral da coroa, esq.	•	32015 X/Q	Eixo Rockwell 220
Diferencial	Pinhão, diant.	72TU4630A, 72TU4616A	55200/437	Eixo Rockwell 220 / 230
Diferencial	Pinhão, tras.	72TU4630A, 72TU4616A	55200/437	Eixo Rockwell H-601 / P-601
Diferencial	Pinhão, tras.	098298/098074	55206/437	Eixo Rockwell H-601 / R 240
Direção	Terminal de câmbio	E5HT 7B081 AA	VKY 6202	88...91   Rosca dir.   Compr. 90 mm
Eixo dianteiro	Roda, ext.	NCB44134A	3782/3720 A	...
Eixo dianteiro	Roda, int.	D6HS1240AA	HM 212049/011	...
Eixo traseiro	Roda, ext.	SKTAJAA1238A	580/Q + 592 A/Q	...
Eixo traseiro	Roda, int.	D7AH 1244 AA, TUA 1243 A	594 A/592 A/Q	...
Motor	Alternador, diant.	BE5H10A303A	6403-2RS1/C3	Alt. Bosch 75A   Mot. 6.6/T   6C/CT/CTA, mot. 8.3L
Motor	Alternador, tras.	BE5H 10A303 B	62201-2RS1/ C3HTVT193	Alt. Bosch 75A   Mot. 6.6/T   6C/CT/CTA, mot. 8.3L
Motor	Bomba injetora, diant.	•	30203 J2/Q	Mot. Ford 6.6/6.6T - 6CT/8,3L
Motor	Bomba injetora, tras.	•	30204 J2/Q	Mot. Ford 6.6/6.6T - 6CT/8,3L

<b>FORD – CARGO 1617</b>				
Câmbio	Eixo intermediário, diant.	TE3 312051, BG5X 7R067 BA	25590/Q + 25522/Q	01...02   Cx. Eaton FS 6306 A
Câmbio	Eixo intermediário, diant./tras.	TE3 312051, T2D 311126	25590/2/25520/2/Q	91...98   Cx. FS 5205 A
Câmbio	Eixo intermediário, tras.	BH1X 1201 BA	3782/3720 A	01...02   Cx. Eaton FS 6306 A
Câmbio	Eixo primário	7EQH 1244, 7EQH 1243	39590/39520/Q	01...02   Cx. Eaton FS 6306 A
Câmbio	Eixo secundário	TN4 312039	28580/2/28521/2/Q	91...98   Cx. FS 5205 A
Câmbio	Eixo secundário, diant.	TE3 311131	31594/2/31520/2	01...02   Cx. Eaton FS 6306 A
Cardan	Cruzeta	•	VKUA 4584 A	91...02   Mot. 6 BTAA   4x2   Pos. 1;2;3;5   Tipo 1
Diferencial	Lateral da coroa, esq.	BH1X 1238 AA	JP 12049/12010	91...02   Eixo Meritor MS240





Posição Grupo	Posição	Nº Montadora	Designação SKF	Observações
<b>FORD – CARGO 1617</b>				
Diferencial	Pinhão, diant.	BG9X 1238 DA	<b>55206/437</b>	91...02   Eixo Meritor MS240
Direção	Terminal de câmbio	E5HT 7B081 AA	<b>VKY 6202</b>	91...02   Rosca dir.   Compr. 90 mm
Direção	Terminal de direção, dir.	T16 415712 A	<b>VKY 6171</b>	91...02   Rosca dir.   Compr. 120 mm
Direção	Terminal de direção, esq.	T16 415711	<b>VKY 6224</b>	91...02   Rosca esq.   Compr. 120 mm
Eixo dianteiro	Roda, ext.	NCB44134A	<b>3782/3720 A</b>	91...02
Eixo dianteiro	Roda, int.	D6HS1240AA	<b>HM 212049/011</b>	91...02
Eixo traseiro	Retentor do rolamento	E1HT 1175 AA	<b>531562-98</b>	91...02
Eixo traseiro	Roda, ext.	SKTAJAA1238A	<b>580/572/Q</b>	91...02
Eixo traseiro	Roda, int.	D7AH 1244 AA, TUAA 1243 A	<b>594 A/592 A/Q</b>	91...02
Embreagem	Desengate	BF6X 7A605 A	<b>VKC 4734</b>	94...97   Mot. Cummins 5.9L   s/ moringa
Motor	Alternador, diant.	BE5H10A303A	<b>6403-2RS1/C3</b>	91...02   Alt. Bosch 75A   Mot. Ford 6.6
Motor	Alternador, tras.	BE5H 10A303 B	<b>62201-2RS1/ C3HTVT193</b>	91...02   Alt. Bosch 75A   Mot. Ford 6.6
Motor	Bomba d'água	BF5X 8501 A	<b>VKPC 4697</b>	91...02   Mot. Cummins 5.9L
Motor	Bomba injetora, diant.	•	<b>30203 J2/Q</b>	91...02   Mot. Ford 6.6
Motor	Bomba injetora, tras.	•	<b>30204 J2/Q</b>	91...02   Mot. Ford 6.6
Motor	Polia da correia de serviço	BF0T 10B300 BA	<b>VKM 4932</b>	91...02   Mot. Cummins 5.9L   c/ AC   Polia Lisa
Motor	Polia da correia de serviço	BF0T 10B300 BA	<b>VKM 4933</b>	91...02   Mot. Cummins 5.9L   S/ AC   Polia estriada

<b>FORD – CARGO 1618</b>				
Câmbio	Eixo intermediário, diant.	TE3 312051, BG5X 7R067 BA	<b>25590/Q + 25522/Q</b>	Câmbio CL 450/455 5 marchas / F.S 6 marchas
Câmbio	Eixo intermediário, diant.	T2D 312051, T2D 312049	<b>25877/2/25821/2/Q</b>	Mot. Ford 6.6/6.6T / MWM   Câmbio Clark CL 450/455 5 marchas
Câmbio	Eixo intermediário, tras.	NCB44134A	<b>3782/3720 A</b>	Câmbio CL 450/455 5 marchas / F.S 6 marchas
Câmbio	Eixo primário	85HU 7025 B	<b>M 802048/011/ QCL7C</b>	Mot. MWM   Câmbio Clark CL 450/455 5 marchas
Câmbio	Eixo secundário	TE3 311131	<b>31594/2/31520/2</b>	Câmbio CL 450/455 5 marchas / F.S 6 marchas
Cardan	Cruzeta	•	<b>VKUA 4584 A</b>	87   4x2   Pos. 2,5   Tipo 1
Cardan	Cruzeta	•	<b>VKUA 4588 A</b>	88...89   4x2   Pos. 2,5   Tipo 3
Diferencial	Lateral da coroa, dir.	•	<b>32015 X/Q</b>	Eixo Rockwell H-601
Diferencial	Lateral da coroa, dir.	85HU1243E	<b>JM 716649/716610</b>	Eixo Rockwell 230/240/ P601 / R601
Diferencial	Lateral da coroa, dir./esq.	D7AH 1244 AA, TUAA 1243 A	<b>594 A/592 A/Q</b>	Eixo Meritor RS 23-160
Diferencial	Lateral da coroa, esq.	•	<b>32015 X/Q</b>	Eixo Rockwell 220
Diferencial	Lateral da coroa, esq.	BG9X 1238 BA	<b>580/572/Q</b>	Eixo Meritor RS 23-155
Diferencial	Pinhão, diant.	72TU4630A, 72TU4616A	<b>55200/437</b>	Eixo Rockwell 220 / 230
Diferencial	Pinhão, tras.	72TU4630A, 72TU4616A	<b>55200/437</b>	Eixo Rockwell H-601 / P-601
Diferencial	Pinhão, tras.	098298/098074	<b>55206/437</b>	Eixo Meritor RS 23-155
Diferencial	Pinhão, tras.	098298/098074	<b>55206/437</b>	Eixo Rockwell H-601 / R 240
Direção	Terminal de câmbio	E5HT 7B081 AA	<b>VKY 6202</b>	88...89   Rosca dir.   Compr. 90 mm
Eixo dianteiro	Roda, ext.	NCB44134A	<b>3782/3720 A</b>	-
Eixo dianteiro	Roda, int.	D6HS1240AA	<b>HM 212049/011</b>	-
Eixo traseiro	Roda, ext.	SKTAJAA1238A	<b>580/Q + 592 A/Q</b>	-



Posição Grupo	Posição	Nº Montadora	Designação SKF	Observações
<b>FORD – CARGO 1618</b>				
Eixo traseiro	Roda, int.	D7AH 1244 AA, TUAA 1243 A	594 A/592 A/Q	-
Motor	Alternador, diant.	BE5H10A303A	6403-2RS1/C3	Alt. Bosch 75A   Mot. 6.6/T   6C/CT/CTA, mot. 8.3L
Motor	Alternador, tras.	BE5H 10A303 B	62201-2RS1/ C3HTVT193	Alt. Bosch 75A   Mot. 6.6/T   6C/CT/CTA, mot. 8.3L
Motor	Bomba injetora, diant.	•	30203 J2/Q	Mot. Ford 6.6/6.6T - 6CT/8,3L
Motor	Bomba injetora, tras.	•	30204 J2/Q	Mot. Ford 6.6/6.6T - 6CT/8,3L

<b>FORD – CARGO 1619</b>				
Câmbio	Eixo intermediário, diant.	TE3 312051, BG5X 7R067 BA	25590/Q + 25522/Q	Câmbio CL 450/455 5 marchas / F.S 6 marchas
Câmbio	Eixo intermediário, diant.	T2D 312051, T2D 312049	25877/2/25821/2/Q	Mot. Ford 6.6/6.6T / MWM   Câmbio Clark CL 450/455 5 marchas
Câmbio	Eixo intermediário, tras.	NCB44134A	3782/3720 A	Câmbio CL 450/455 5 marchas / F.S 6 marchas
Câmbio	Eixo primário	85HU 7025 B	M 802048/011/ QCL7C	Mot. MWM   Câmbio Clark CL 450/455 5 marchas
Câmbio	Eixo secundário	TE3 311131	31594/2/31520/2	Câmbio CL 450/455 5 marchas / F.S 6 marchas
Cardan	Cruzeta	•	VKUA 4588 A	88...91   4x2   Pos. 2;5   Tipo 3
Diferencial	Lateral da coroa, dir.	•	32015 X/Q	Eixo Rockwell H-601
Diferencial	Lateral da coroa, dir.	85HU1243E	JM 716649/716610	Eixo Rockwell 230/240/ P601 / R601
Diferencial	Lateral da coroa, dir./esq.	D7AH 1244 AA, TUAA 1243 A	594 A/592 A/Q	Eixo Meritor RS 23-160
Diferencial	Lateral da coroa, esq.	•	32015 X/Q	Eixo Rockwell 220
Diferencial	Pinhão, diant.	72TU4630A, 72TU4616A	55200/437	Eixo Rockwell 220 / 230
Diferencial	Pinhão, tras.	72TU4630A, 72TU4616A	55200/437	Eixo Rockwell H-601 / P-601
Diferencial	Pinhão, tras.	098298/098074	55206/437	Eixo Rockwell H-601 / R 240
Eixo dianteiro	Roda, ext.	NCB44134A	3782/3720 A	-
Eixo dianteiro	Roda, int.	D6HS1240AA	HM 212049/011	-
Eixo traseiro	Roda, ext.	SKTAJAA1238A	580/Q + 592 A/Q	-
Eixo traseiro	Roda, int.	D7AH 1244 AA, TUAA 1243 A	594 A/592 A/Q	-
Motor	Alternador, diant.	BE5H10A303A	6403-2RS1/C3	Alt. Bosch 75A   Mot. 6.6/T   6C/CT/CTA, mot. 8.3L
Motor	Alternador, tras.	BE5H 10A303 B	62201-2RS1/ C3HTVT193	Alt. Bosch 75A   Mot. 6.6/T   6C/CT/CTA, mot. 8.3L
Motor	Bomba injetora, diant.	•	30203 J2/Q	Mot. Ford 6.6/6.6T - 6CT/8,3L
Motor	Bomba injetora, tras.	•	30204 J2/Q	Mot. Ford 6.6/6.6T - 6CT/8,3L

<b>FORD – CARGO 1621</b>				
Câmbio	Eixo intermediário, diant./tras.	TE3 312051, T2D 311126	25590/2/25520/2/Q	91...98   Cx. FS 5205 A
Câmbio	Eixo secundário	TN4 312039	28580/2/28521/2/Q	91...98   Cx. FS 5205 A
Diferencial	Lateral da coroa, esq.	BH1X 1238 AA	JP 12049/12010	99...02   Eixo Meritor MS240
Diferencial	Pinhão, diant.	BG9X 1238 DA	55206/437	99...02   Eixo Meritor MS240
Direção	Terminal de direção, dir.	T16 415712 A	VKY 6171	99...02   Rosca dir.   Compr. 120 mm
Direção	Terminal de direção, esq.	T16 415711	VKY 6224	99...02   Rosca esq.   Compr. 120 mm
Eixo dianteiro	Roda, ext.	NCB44134A	3782/3720 A	99...02





Posição Grupo	Posição	Nº Montadora	Designação SKF	Observações
<b>FORD – CARGO 1621</b>				
Eixo dianteiro	Roda, int.	D6HS1240AA	HM 212049/011	99...02
Eixo traseiro	Retentor do rolamento	E1HT 1175 AA	531562-98	99...02
Eixo traseiro	Roda, ext.	SKTAJAA1238A	580/572/Q	99...02   Eixo Meritor MS240
Eixo traseiro	Roda, int.	D7AH 1244 AA, TUAA 1243 A	594 A/592 A/Q	99...02
Eixo traseiro	Roda, int.	D7AH 1244 AA, TUAA 1243 A	594 A/592 A/Q	99...02   Eixo Meritor MS240
Motor	Bomba d'água	BF5X 8501 A	VKPC 4697	99...02   Mot. Cummins 5.9L
Motor	Polia da correia de serviço	BF0T 10B300 BA	VKM 4932	99...02   Mot. Cummins 5.9L   c/ AC   Polia Lisa
Motor	Polia da correia de serviço	BF0T 10B300 BA	VKM 4933	99...02   Mot. Cummins 5.9L   S/ AC   Polia estriada

<b>FORD – CARGO 1622</b>				
Câmbio	Eixo intermediário, diant.	TE3 312051, BG5X 7R067 BA	25590/Q + 25522/Q	91...02   Cx. Eaton FS 6306 A
Câmbio	Eixo intermediário, tras.	BH1X 1201 BA	3782/3720 A	91...02   Cx. Eaton FS 6306 A
Câmbio	Eixo primário	7EQH 1244, 7EQH 1243	39590/39520/Q	91...02   Cx. Eaton FS 6306 A
Câmbio	Eixo secundário, diant.	TE3 311131	31594/2/31520/2	91...02   Cx. Eaton FS 6306 A
Cardan	Cruzeta	•	VKUA 4588 A	91...02   4x2   Pos. 1;2;5   Tipo 3
Diferencial	Lateral da coroa, esq.	BG9X 1238 BA	580/572/Q	91...02   Eixo Meritor MS155
Diferencial	Lateral da coroa, esq.	BH1X 1238 AA	JP 12049/12010	...   Eixo Meritor MS240
Diferencial	Pinhão, diant.	BG9X 1238 DA	55206/437	...   Eixo Meritor MS155/240
Direção	Terminal de direção, dir.	T16 415712 A	VKY 6171	01/91...09/02   Rosca dir.   Compr. 120 mm
Direção	Terminal de direção, esq.	T16 415711	VKY 6224	91...03   Rosca esq.   Compr. 120 mm
Eixo dianteiro	Roda, ext.	NCB44134A	3782/3720 A	91...02
Eixo dianteiro	Roda, int.	D6HS1240AA	HM 212049/011	91...02
Eixo traseiro	Retentor do rolamento	E1HT 1175 AA	531562-98	91...02
Eixo traseiro	Roda, ext.	SKTAJAA1238A	580/572/Q	91...02   Eixo Meritor MS155/240
Eixo traseiro	Roda, int.	D7AH 1244 AA, TUAA 1243 A	594 A/592 A/Q	91...02   Eixo Meritor MS155/240
Motor	Alternador, diant.	BE5H10A303A	6403-2RS1/C3	91...02   Alt. Bosch 75A   Mot. Ford 6.6 / Cummins 8.3L
Motor	Alternador, tras.	BE5H 10A303 B	62201-2RS1/ C3HTVT193	91...02   Alt. Bosch 75A   Mot. Ford 6.6 / Cummins 8.3L
Motor	Bomba d'água	BG1X 8501 AA	VKPC 4674	91...02   Mot. Cummins 8.3L   Polia c/ relevo lateral
Motor	Bomba d'água	BG1X 8501 AA	VKPC 4903	91...02   Mot. Cummins 8.3L   Polia s/ relevo lateral
Motor	Bomba injetora, diant.	•	30203 J2/Q	91...02   Mot. Ford 6.6 / Cummins 8.3L
Motor	Bomba injetora, tras.	•	30204 J2/Q	91...02   Mot. Ford 6.6 / Cummins 8.3L
Motor	Polia da correia de serviço	BF0T 10B300 BA	VKM 4932	91...02   Mot. Cummins 8.3L   c/ AC   Polia Lisa
Motor	Polia da correia de serviço	BF0T 10B300 BA	VKM 4933	91...02   Mot. Cummins 8.3L   S/ AC   Polia estriada

<b>FORD – CARGO 1630</b>				
Câmbio	Eixo de saída	TJG 307807 A	6017 NR	93...02   Cx. Eaton RT 8609 A
Câmbio	Eixo de saída, diant.	TGJ 311425 C	N 307 ECP	93...02   Cx. Eaton RT 8609 A



Posição Grupo	Posição	Nº Montadora	Designação SKF	Observações
<b>FORD – CARGO 1630</b>				
Câmbio	Eixo intermediário	TJG 311425	N 307 ECP	93...02   Cx. Eaton RT 8609 A
Câmbio	Eixo intermediário auxiliar, diant.	TJG 311425 B	NJ 306 ECP	93...02   Cx. Eaton RT 8609 A
Câmbio	Eixo intermediário auxiliar, tras.	TJG 311425 D	N 308 ECP	93...02   Cx. Eaton RT 8609 A
Câmbio	Eixo intermediário, diant.	BF5X 7118 A	309 NR	01...02   Cx. Eaton RT 11710 B
Câmbio	Eixo intermediário, tras.	BF5X 7121 A	N 308 ECP	01...02   Cx. Eaton RT 11710 B
Câmbio	Eixo primário	BF5X 7025 A	6212 N/C3	01...02   Cx. Eaton RT 11710 B
Câmbio	Eixo primário	TGJ 301807	N 210 ECP	93...02   Cx. Eaton RT 8609 A
Cardan	Cruzeta	•	VKUA 4546 A	93...02   4x2   Pos. 2;5   Tipo 3
Diferencial	Lateral da coroa, esq.	BG9X 1238 BA	580/572/Q	93...02   Eixo Meritor MS155
Diferencial	Pinhão, diant.	BG9X 1238 DA	55206/437	93...02   Eixo Meritor MS155
Direção	Terminal de direção, dir.	T16 415712 A	VKY 6171	93...02   Rosca dir.   Compr. 120 mm
Eixo dianteiro	Roda, ext.	NCB 44135 A, 9N 4222	3782/3720 A	93...02
Eixo dianteiro	Roda, int.	9N 4222	HM 212049/011	93...02
Eixo traseiro	Retentor do rolamento	E1HT 1175 AA	531562-98	93...02
Eixo traseiro	Roda, ext.	BG9X 1238 BA	580/572/Q	93...02   Eixo Meritor MS155
Eixo traseiro	Roda, int.	D7AH 1244 AA, TUA 1243 A	594 A/592 A/Q	93...02   Eixo Meritor MS155
Motor	Bomba d'água	BG1X 8501 AA	VKPC 4674	93...02   Mot. Cummins 8.3L   Polia c/ relevo lateral
Motor	Bomba d'água	BG1X 8501 AA	VKPC 4903	93...02   Mot. Cummins 8.3L   Polia s/ relevo lateral
Motor	Polia da correia de serviço	BF0T 10B300 BA	VKM 4932	93...02   Mot. Cummins 8.3L   c/ AC   Polia Lisa
Motor	Polia da correia de serviço	BF0T 10B300 BA	VKM 4933	93...02   Mot. Cummins 8.3L   S/ AC   Polia estriada

<b>FORD – CARGO 1717</b>				
Câmbio	Eixo intermediário, diant./tras.	TE3 312051, T2D 311126	25590/2/25520/2/Q	02...11   Cx. FS 5205 A
Câmbio	Eixo intermediário, tras.	BH1X 1201 BA, BG5X 7R067 AA	3782/3720 A	11...12   Cx. FS 5406 A
Câmbio	Eixo primário	7EQH 1240, 7EQH 1239	39590/39520/Q	11...12   Cx. FS 5406 A
Câmbio	Eixo secundário	TN4 312039	28580/2/28521/2/Q	02...11   Cx. FS 5205 A
Câmbio	Eixo secundário, diant.	TE3 311131	31594/2/31520/2	11...12   Cx. FS 5406 A
Diferencial	Lateral da coroa, esq.	BH1X 1238 AA	JP 12049/12010	02...12   Eixo Meritor MS240 / MS 23-245
Diferencial	Pinhão, diant.	BG9X 1238 DA	55206/437	02...12   Eixo Meritor MS240 / MS 23-245
Direção	Terminal de direção, dir.	T16 415712 A	VKY 6171	02...12   Rosca dir.   Compr. 120 mm
Eixo dianteiro	Roda, ext.	NCB 44135 A, 9N 4222	3782/3720 A	02...12
Eixo dianteiro	Roda, int.	9N 4222	HM 212049/011	02...12
Eixo traseiro	Retentor do rolamento	E1HT 1175 AA	531562-98	02...12   Dependendo do ano 04 pçs
Eixo traseiro	Roda, ext.	T14 501285, TUA 1239	580/572/Q	02...12
Eixo traseiro	Roda, int.	D7AH 1244 AA, TUA 1243 A	594 A/592 A/Q	02...12
Embreagem	Desengate	•	VKC 4747	11...   Embr. Sachs Ø 380mm / Luk Ø 365mm
Embreagem	Desengate	•	VKC 4748	11...   Embr. Eaton Ø 365mm





Posição Grupo	Posição	Nº Montadora	Designação SKF	Observações
<b>FORD – CARGO 1717</b>				
Motor	Bomba d'água	BF5X 8501 A	<b>VKPC 4697</b>	02...05   Mot. Cummins 5.9L
Motor	Polia da correia de serviço	BF0T 10B300 BA	<b>VKM 4932</b>	02...05   Mot. Cummins 5.9L   c/ AC   Polia Lisa
Motor	Polia da correia de serviço	BF0T 10B300 BA	<b>VKM 4933</b>	02...05   Mot. Cummins 5.9L   S/ AC   Polia estriada

<b>FORD – CARGO 1719</b>				
Câmbio	Eixo intermediário, tras.	BH1X 1201 BA, BG5X 7R067 AA	<b>3782/3720 A</b>	12...   Cx. FS 5406 A
Câmbio	Eixo primário	7EQH 1240, 7EQH 1239	<b>39590/39520/Q</b>	12...   Cx. FS 5406 A
Câmbio	Eixo secundário, diant.	TE3 311131	<b>31594/2/31520/2</b>	12...   Cx. FS 5406 A
Diferencial	Lateral da coroa, esq.	BH1X 1238 AA	<b>JP 12049/12010</b>	12...   Eixo Meritor MD245
Diferencial	Pinhão, diant.	BG9X 1238 DA	<b>55206/437</b>	12...   Eixo Meritor MD245
Eixo traseiro	Roda, ext.	T14 501285, TUAA 1239	<b>580/572/Q</b>	12...   Eixo Meritor MD245
Eixo traseiro	Roda, int.	D7AH 1244 AA, TUAA 1243 A	<b>594 A/592 A/Q</b>	12...   Eixo Meritor MD245
Embreagem	Desengate	•	<b>VKC 4747</b>	11...   Embr. Sachs Ø 380mm / Luk Ø 365mm
Embreagem	Desengate	•	<b>VKC 4748</b>	11...   Embr. Eaton Ø 365mm

<b>FORD – CARGO 1721</b>				
Câmbio	Eixo intermediário, diant./tras.	TE3 312051, T2D 311126	<b>25590/2/25520/2/Q</b>	02...06   Cx. FS 5205 A
Câmbio	Eixo secundário	TN4 312039	<b>28580/2/28521/2/Q</b>	02...06   Cx. FS 5205 A
Diferencial	Lateral da coroa, esq.	BH1X 1238 AA	<b>JP 12049/12010</b>	02...06   Eixo Meritor MS240 / MS 23-245
Diferencial	Pinhão, diant.	BG9X 1238 DA	<b>55206/437</b>	02...06   Eixo Meritor MS240 / MS 23-245
Direção	Terminal de direção, dir.	T16 415712 A	<b>VKY 6171</b>	02...06   Rosca dir.   Compr. 120 mm
Eixo dianteiro	Roda, ext.	NCB 44135 A, 9N 4222	<b>3782/3720 A</b>	02...06
Eixo dianteiro	Roda, int.	9N 4222	<b>HM 212049/011</b>	02...06
Eixo traseiro	Retentor do rolamento	E1HT 1175 AA	<b>531562-98</b>	02...06   A partir de 09/02 04 pçs
Eixo traseiro	Roda, ext.	T14 501285, TUAA 1239	<b>580/572/Q</b>	02...06
Eixo traseiro	Roda, int.	D7AH 1244 AA, TUAA 1243 A	<b>594 A/592 A/Q</b>	02...06
Motor	Bomba d'água	BF5X 8501 A	<b>VKPC 4697</b>	02...06   Mot. Cummins 5.9L
Motor	Polia da correia de serviço	BF0T 10B300 BA	<b>VKM 4932</b>	02...06   Mot. Cummins 5.9L   c/ AC   Polia Lisa
Motor	Polia da correia de serviço	BF0T 10B300 BA	<b>VKM 4933</b>	02...06   Mot. Cummins 5.9L   S/ AC   Polia estriada

<b>FORD – CARGO 1722</b>				
Câmbio	Eixo intermediário, diant.	TE3 312051, BG5X 7R067 BA	<b>25590/Q + 25522/Q</b>	01...12   Cx. Eaton FS 6306 A
Câmbio	Eixo intermediário, tras.	BH1X 1201 BA	<b>3782/3720 A</b>	01...12   Cx. Eaton FS 6306 A
Câmbio	Eixo primário	7EQH 1244, 7EQH 1243	<b>39590/39520/Q</b>	01...12   Cx. Eaton FS 6306 A
Câmbio	Eixo secundário, diant.	TE3 311131	<b>31594/2/31520/2</b>	01...12   Cx. Eaton FS 6306 A



Posição Grupo	Posição	Nº Montadora	Designação SKF	Observações
<b>FORD – CARGO 1722</b>				
Cardan	Cruzeta	•	VKUA 4588 A	01...12   4x2   Pos. 2;5   Tipo 3
Diferencial	Lateral da coroa, esq.	BH1X 1238 AA	JP 12049/12010	01...12   Eixo Meritor MS240 / 23-245
Diferencial	Pinhão, diant.	BG9X 1238 DA	55206/437	01...12   Eixo Meritor MS240 / 23-245
Direção	Terminal de direção, dir.	T16 415712 A	VKY 6171	01...12   Rosca dir.   Compr. 120 mm
Eixo dianteiro	Roda, ext.	NCB 44135 A, 9N 4222	3782/3720 A	01...12
Eixo dianteiro	Roda, int.	9N 4222	HM 212049/011	01...12
Eixo traseiro	Retentor do rolamento	E1HT 1175 AA	531562-98	01...12   Dependendo do ano 04 pçs
Eixo traseiro	Roda, ext.	T14 501285, TUAA 1239	580/572/Q	01...12
Eixo traseiro	Roda, int.	D7AH 1244 AA, TUAA 1243 A	594 A/592 A/Q	01...12
Embreagem	Desengate	•	VKC 4747	11...   Embr. Sachs Ø 380mm / Luk Ø 365mm
Embreagem	Desengate	•	VKC 4748	11...   Embr. Eaton Ø 365mm
Motor	Alternador, diant.	BE5H10A303A	6403-2RS1/C3	01...06   Alt. Bosch 75A   Mot. Cummins 8.3L
Motor	Alternador, tras.	BE5H 10A303 B	62201-2RS1/ C3HTVT193	01...06   Alt. Bosch 75A   Mot. Cummins 8.3L
Motor	Bomba d'água	BG1X 8501 AA	VKPC 4674	01...06   Mot. Cummins 8.3L   Polia c/ relevo lateral
Motor	Bomba d'água	BF5X 8501 A	VKPC 4697	06...12   Mot. Cummins 5.9L
Motor	Bomba d'água	BG1X 8501 AA	VKPC 4903	01...06   Mot. Cummins 8.3L   Polia s/ relevo lateral
Motor	Polia da correia de serviço	BF0T 10B300 BA	VKM 4932	01...06   Mot. Cummins 8.3L   c/ AC   Polia Lisa
Motor	Polia da correia de serviço	BF0T 10B300 BA	VKM 4932	06...12   Mot. Cummins 5.9L   c/ AC   Polia Lisa
Motor	Polia da correia de serviço	BF0T 10B300 BA	VKM 4933	01...06   Mot. Cummins 8.3L   S/ AC   Polia estriada
Motor	Polia da correia de serviço	BF0T 10B300 BA	VKM 4933	06...12   Mot. Cummins 5.9L   S/ AC   Polia estriada

## FORD – CARGO 1723

Câmbio	Eixo intermediário, diant.	TE3 312051, BG5X 7R067 BA	25590/Q + 25522/Q	12...   Cx. Eaton FS 6306 A
Câmbio	Eixo intermediário, tras.	BH1X 1201 BA	3782/3720 A	12...   Cx. Eaton FS 6306 A
Câmbio	Eixo primário	7EQH 1244, 7EQH 1243	39590/39520/Q	12...   Cx. Eaton FS 6306 A
Câmbio	Eixo secundário, diant.	TE3 311131	31594/2/31520/2	12...   Cx. Eaton FS 6306 A
Diferencial	Lateral da coroa, esq.	BH1X 1238 AA	JP 12049/12010	12...   Eixo Meritor MD245
Diferencial	Pinhão, diant.	BG9X 1238 DA	55206/437	12...   Eixo Meritor MD245
Eixo traseiro	Roda, ext.	T14 501285, TUAA 1239	580/572/Q	12...   Eixo Meritor MD245
Eixo traseiro	Roda, int.	D7AH 1244 AA, TUAA 1243 A	594 A/592 A/Q	12...   Eixo Meritor MD245
Embreagem	Desengate	•	VKC 4747	11...   Embr. Sachs Ø 380mm / Luk Ø 365mm
Embreagem	Desengate	•	VKC 4748	11...   Embr. Eaton Ø 365mm

## FORD – CARGO 1731

Câmbio	Eixo de saída	TJG 307807 A	6017 NR	02...06   Cx. Eaton RT 8609 A
Câmbio	Eixo de saída, diant.	TGJ 311425 C	N 307 ECP	02...06   Cx. Eaton RT 8609 A
Câmbio	Eixo intermediário	TJG 311425	N 307 ECP	02...06   Cx. Eaton RT 8609 A







Posição Grupo	Posição	Nº Montadora	Designação SKF	Observações
<b>FORD – CARGO 1731</b>				
Câmbio	Eixo intermediário auxiliar, diant.	TJG 311425 B	NJ 306 ECP	02...06   Cx. Eaton RT 8609 A
Câmbio	Eixo intermediário auxiliar, tras.	TJG 311425 D	N 308 ECP	02...06   Cx. Eaton RT 8609 A
Câmbio	Eixo intermediário, diant.	BF5X 7118 A	309 NR	02...06   Cx. Eaton RT 11710 B
Câmbio	Eixo intermediário, tras.	BF5X 7121 A	N 308 ECP	02...06   Cx. Eaton RT 11710 B
Câmbio	Eixo primário	BF5X 7025 A	6212 N/C3	02...06   Cx. Eaton RT 11710 B
Câmbio	Eixo primário	TGJ 301807	N 210 ECP	02...06   Cx. Eaton RT 8609 A
Diferencial	Lateral da coroa, esq.	BG9X 1238 BA	580/572/Q	02...06   Eixo Meritor MS155
Diferencial	Pinhão, diant.	BG9X 1238 DA	55206/437	02...06   Eixo Meritor MS155
Direção	Terminal de direção, dir.	T16 415712 A	VKY 6171	02...06   Rosca dir.   Compr. 120 mm
Eixo traseiro	Retentor do rolamento	E1HT 1175 AA	531562-98	02...06
Eixo traseiro	Roda, ext.	T14 501285, TUA 1239	580/572/Q	02...06   Eixo Meritor MS155
Eixo traseiro	Roda, int.	D7AH 1244 AA, TUA 1243 A	594 A/592 A/Q	02...06   Eixo Meritor MS155
Motor	Bomba d'água	BG1X 8501 AA	VKPC 4674	02...06   Mot. Cummins 8.3L   Polia c/ relevo lateral
Motor	Bomba d'água	BG1X 8501 AA	VKPC 4903	02...06   Mot. Cummins 8.3L   Polia s/ relevo lateral
Motor	Polia da correia de serviço	BF0T 10B300 BA	VKM 4932	02...06   Mot. Cummins 8.3L   c/ AC   Polia Lisa
Motor	Polia da correia de serviço	BF0T 10B300 BA	VKM 4933	02...06   Mot. Cummins 8.3L   S/ AC   Polia estriada

<b>FORD – CARGO 1832</b>				
Câmbio	Eixo de saída	BG5X 7025 AA	LM 806649/610/Q	07...11
Câmbio	Eixo primário	BG5X 7025 A	6212 N/C3	07...11
Diferencial	Lateral da coroa, dir./esq.	D7AH 1244 AA, TUA 1243 A	594 A/592 A/Q	07...11   Eixo Meritor MS165
Direção	Terminal de direção, dir.	T16 415712 A	VKY 6171	07...11   Rosca dir.   Compr. 120 mm
Eixo dianteiro	Roda, ext.	NCB 44135 A, 9N 4222	3782/3720 A	07...11
Eixo dianteiro	Roda, int.	9N 4222	HM 212049/011	07...11
Eixo traseiro	Retentor do rolamento	E1HT 1175 AA	531562-98	07...11
Eixo traseiro	Roda, ext.	T14 501285, TUA 1239	580/572/Q	07...11
Eixo traseiro	Roda, int.	D7AH 1244 AA, TUA 1243 A	594 A/592 A/Q	07...11

<b>FORD – CARGO 1932</b>				
Diferencial	Lateral da coroa, dir./esq.	D7AH 1244 AA, TUA 1243 A	594 A/592 A/Q	07...11   Eixo Meritor MS165
Direção	Terminal de direção, dir.	T16 415712 A	VKY 6171	04/01...   Rosca dir.   Compr. 120 mm   4x2
Eixo traseiro	Roda, ext.	T14 501285, TUA 1239	580/572/Q	07...11
Eixo traseiro	Roda, int.	D7AH 1244 AA, TUA 1243 A	594 A/592 A/Q	07...11
Embreagem	Desengate	AC45 7548 AB	VKC 4743	11...   Mot. Cummins 8.3L



Posição Grupo	Posição	Nº Montadora	Designação SKF	Observações
<b>FORD – CARGO 2217</b>				
Câmbio	Eixo intermediário, diant.	TE3 312051, BG5X 7R067 BA	25590/Q + 25522/Q	Cx.
Câmbio	Eixo intermediário, diant.	T2D 312051, T2D 312049	25877/2/25821/2/Q	Cx.
Câmbio	Eixo intermediário, tras.	•	3782/3720 A	Cx.
Câmbio	Eixo primário	85HU 7025 B	M 802048/011/ QCL7C	Cx.
Câmbio	Eixo secundário, diant.	TE3 311131	31594/2/31520/2	Cx.
Câmbio	Eixo secundário, tras.	•	25584 + 25547-RB	85...87   Cx. Eaton CL557
Cardan	Cruzeta	•	VKUA 4584 A	1987   4x2   Pos. 2;3;5   Tipo 1
Diferencial	Lateral da coroa, dir.	•	32015 X/Q	Eixo Rockwell H-601
Diferencial	Lateral da coroa, dir.	85HU1243E	JM 716649/716610	Eixo Rockwell 230/240/ P601 / R601
Diferencial	Lateral da coroa, esq.	•	32015 X/Q	Eixo Rockwell 220
Diferencial	Pinhão, diant.	72TU4630A, 72TU4616A	55200/437	Eixo Rockwell 220 / 230
Diferencial	Pinhão, tras.	72TU4630A, 72TU4616A	55200/437	Eixo Rockwell H-601 / P-601 / R 601 / R 240
Eixo dianteiro	Roda, ext.	NCB 44135 A, 9N 4222	3782/3720 A	
Eixo dianteiro	Roda, int.	D6HS 1240 AA, B9TT 1202 A	HM 212049/011	
Eixo traseiro	Roda, ext.	T14 501285, TUAA 1239	580/572/Q	
Eixo traseiro	Roda, int.	D7AH 1244 AA, TUAA 1243 A	594 A/592 A/Q	
Motor	Alternador, diant.	BE5H10A303A	6403-2RS1/C3	Alt. Bosch 75A   Mot. 6.6/T   6C/CT/CTA, mot. 8.3L
Motor	Alternador, tras.	BE5H 10A303 B	62201-2RS1/ C3HTVT193	Alt. Bosch 75A   Mot. 6.6/T   6C/CT/CTA, mot. 8.3L
Motor	Bomba d'água	BG1X 8501 AA	VKPC 4674	91...02   Mot. Cummins 8.3L   Polia c/ relevo lateral
Motor	Bomba d'água	BG1X 8501 AA	VKPC 4903	91...02   Mot. Cummins 8.3L   Polia s/ relevo lateral
Motor	Bomba injetora, diant.	•	30203 J2/Q	91...02   Mot. Ford 6.6 / Cummins 8.3L
Motor	Bomba injetora, tras.	•	30204 J2/Q	91...02   Mot. Ford 6.6 / Cummins 8.3L
Motor	Polia da correia de serviço	BFOT 10B300 BA	VKM 4932	91...02   Mot. Cummins 8.3L   c/ AC   Polia Lisa
Motor	Polia da correia de serviço	BFOT 10B300 BA	VKM 4933	91...02   Mot. Cummins 8.3L   S/ AC   Polia estriada

<b>FORD – CARGO 2218</b>				
Câmbio	Eixo intermediário, diant.	TE3 312051, BG5X 7R067 BA	25590/Q + 25522/Q	Cx.
Câmbio	Eixo intermediário, diant.	T2D 312051, T2D 312049	25877/2/25821/2/Q	Cx.
Câmbio	Eixo intermediário, tras.	•	3782/3720 A	Cx.
Câmbio	Eixo primário	85HU 7025 B	M 802048/011/ QCL7C	Cx.
Câmbio	Eixo secundário, diant.	TE3 311131	31594/2/31520/2	Cx.
Câmbio	Eixo secundário, tras.	•	25584 + 25547-RB	85...87   Cx. Eaton CL557
Cardan	Cruzeta	•	VKUA 4584 A	1987   4x2   Pos. 2;3;5   Tipo 1
Diferencial	Lateral da coroa, dir.	•	32015 X/Q	Eixo Rockwell H-601
Diferencial	Lateral da coroa, dir.	85HU1243E	JM 716649/716610	Eixo Rockwell 230/240/ P601 / R601





Posição Grupo	Posição	Nº Montadora	Designação SKF	Observações
<b>FORD – CARGO 2218</b>				
Diferencial	Lateral da coroa, esq.	•	32015 X/Q	Eixo Rockwell 220
Diferencial	Pinhão, diant.	72TU4630A, 72TU4616A	55200/437	Eixo Rockwell 220 / 230
Diferencial	Pinhão, tras.	72TU4630A, 72TU4616A	55200/437	Eixo Rockwell H-601 / P-601 / R 601 / R 240
Eixo dianteiro	Roda, ext.	NCB 44135 A, 9N 4222	3782/3720 A	
Eixo dianteiro	Roda, int.	D6HS 1240 AA, B9TT 1202 A	HM 212049/011	
Eixo traseiro	Roda, ext.	T14 501285, TUAA 1239	580/572/Q	
Eixo traseiro	Roda, int.	D7AH 1244 AA, TUAA 1243 A	594 A/592 A/Q	
Motor	Alternador, diant.	BE5H10A303A	6403-2RS1/C3	Alt. Bosch 75A   Mot. 6.6/T   6C/CT/CTA, mot. 8.3L
Motor	Alternador, tras.	BE5H 10A303 B	62201-2RS1/ C3HTVT193	Alt. Bosch 75A   Mot. 6.6/T   6C/CT/CTA, mot. 8.3L
Motor	Bomba d'água	BG1X 8501 AA	VKPC 4674	91...02   Mot. Cummins 8.3L   Polia c/ relevo lateral
Motor	Bomba d'água	BG1X 8501 AA	VKPC 4903	91...02   Mot. Cummins 8.3L   Polia s/ relevo lateral
Motor	Bomba injetora, diant.	•	30203 J2/Q	91...02   Mot. Ford 6.6 / Cummins 8.3L
Motor	Bomba injetora, tras.	•	30204 J2/Q	91...02   Mot. Ford 6.6 / Cummins 8.3L
Motor	Polia da correia de serviço	BF0T 10B300 BA	VKM 4932	91...02   Mot. Cummins 8.3L   c/ AC   Polia Lisa
Motor	Polia da correia de serviço	BF0T 10B300 BA	VKM 4933	91...02   Mot. Cummins 8.3L   S/ AC   Polia estriada

<b>FORD – CARGO 2319</b>				
Câmbio	Eixo intermediário, tras.	BH1X 1201 BA, BG5X 7R067 AA	3782/3720 A	87...91   Cx. Eaton FS 5106 A
Câmbio	Eixo primário	7EQH 1244, 7EQH 1243	39590/39520/Q	87...91   Cx. Eaton FS 5106 A
Câmbio	Eixo secundário	TE3 311131	31594/2/31520/2	87...91   Cx. Eaton FS 5106 A
Cardan	Cruzeta	•	VKUA 4588 A	87...91   4x2   Pos. 2;3;5   Tipo 3
Diferencial	Pinhão, diant.	BG9X 1238 DA	55206/437	87...91   Eixo Meritor RS/MS 145
Diferencial	Pinhão, tras.		72212/2/72487/2/Q	87...91   Eixo Meritor RS/MS 145
Direção	Terminal de câmbio	E5HT 7B081 AA	VKY 6202	87...91   Rosca dir.   Compr. 90 mm
Direção	Terminal de direção, esq.	T16 415711	VKY 6224	87...91   Rosca esq.   Compr. 120 mm
Eixo dianteiro	Roda, ext.	NCB 44135 A, 9N 4222	3782/3720 A	87...91
Eixo dianteiro	Roda, int.	D6HS 1240 AA, B9TT 1202 A	HM 212049/011	87...91
Eixo traseiro	Roda, ext.	T14 501285, TUAA 1239	580/572/Q	87...91   Eixo Meritor RS/MS 145
Eixo traseiro	Roda, int.	D7AH 1244 AA, TUAA 1243 A	594 A/592 A/Q	87...91   Eixo Meritor RS/MS 145
Motor	Alternador, diant.	BE5H10A303A	6403-2RS1/C3	87...91   Alt. Bosch 75A   Mot. Ford 6.6/T
Motor	Alternador, tras.	BE5H 10A303 B	62201-2RS1/ C3HTVT193	87...91   Alt. Bosch 75A   Mot. Ford 6.6/T
Motor	Bomba injetora, diant.	•	30203 J2/Q	87...91   Mot. Ford 6.6/6.6T - 6CT/8,3L
Motor	Bomba injetora, tras.	•	30204 J2/Q	87...91   Mot. Ford 6.6/6.6T - 6CT/8,3L



Posição Grupo	Posição	Nº Montadora	Designação SKF	Observações
<b>FORD – CARGO 2322</b>				
Câmbio	Eixo intermediário, diant.	TE3 312051, BG5X 7R067 BA	25590/Q + 25522/Q	91...95   Cx. Eaton FS 6206 A / 6306 A
Câmbio	Eixo intermediário, tras.	BH1X 1201 BA	3782/3720 A	91...95   Cx. Eaton FS 6206 A / 6306 A
Câmbio	Eixo primário	7EQH 1244, 7EQH 1243	39590/39520/Q	91...95   Cx. Eaton FS 6206 A / 6306 A
Câmbio	Eixo secundário, diant.	TE3 311131	31594/2/31520/2	91...95   Cx. Eaton FS 6206 A / 6306 A
Cardan	Cruzeta	•	VKUA 4588 A	91...95   4x2   Pos. 1;2;3;5   Tipo 3
Diferencial	Lateral da coroa, esq.	BH1X 1238 AA	JP 12049/12010	91...95   MS240 / MS245
Diferencial	Pinhão, diant.	BG9X 1238 DA	55206/437	91...95   MS240 / MS245
Direção	Terminal de direção, dir.	T16 415712 A	VKY 6171	91...95   Rosca dir.   Compr. 120 mm
Eixo dianteiro	Roda, ext.	NCB 44135 A, 9N 4222	3782/3720 A	91...95
Eixo dianteiro	Roda, int.	D6HS 1240 AA, B9TT 1202 A	HM 212049/011	91...95
Eixo traseiro	Retentor do rolamento	E1HT 1175 AA	531562-98	91...95
Eixo traseiro	Roda, ext.	T14 501285, TUAA 1239	580/572/Q	91...95   Eixo Meritor
Eixo traseiro	Roda, int.	D7AH 1244 AA, TUAA 1243 A	594 A/592 A/Q	91...95   Eixo Meritor
Motor	Alternador, diant.	BE5H10A303A	6403-2RS1/C3	91...95   Alt. Bosch 75A   Mot. Cummins 8.3L
Motor	Alternador, tras.	BE5H 10A303 B	62201-2RS1/C3HTVT193	91...95   Alt. Bosch 75A   Mot. Cummins 8.3L
Motor	Bomba d'água	BG1X 8501 AA	VKPC 4674	91...95   Mot. Cummins 8.3L   Polia c/ relevo lateral
Motor	Bomba d'água	BG1X 8501 AA	VKPC 4903	91...95   Mot. Cummins 8.3L   Polia s/ relevo lateral
Motor	Bomba injetora, diant.	•	30203 J2/Q	91...95   Mot. Cummins 8.3L
Motor	Bomba injetora, tras.	•	30204 J2/Q	91...95   Mot. Cummins 8.3L
Motor	Polia da correia de serviço	BFOT 10B300 BA	VKM 4932	91...95   Mot. Cummins 8.3L   c/ AC   Polia Lisa
Motor	Polia da correia de serviço	BFOT 10B300 BA	VKM 4933	91...95   Mot. Cummins 8.3L   S/ AC   Polia estriada

<b>FORD – CARGO 2324</b>				
Câmbio	Eixo intermediário, diant./tras.	TE3 312051, T2D 311126	25590/2/25520/2/Q	90...91   Cx. FS 5005 A
Câmbio	Eixo secundário	TN4 312039	28580/2/28521/2/Q	90...91   Cx. FS 5005 A
Cardan	Cruzeta	•	VKUA 4546 A	90...91   4x2   Pos. 2;3;5   Tipo 3
Diferencial	Lateral da coroa, esq.	BH1X 1238 AA	JP 12049/12010	91...95   MS240 / MS245
Diferencial	Pinhão, diant.	BG9X 1238 DA	55206/437	91...95   MS240 / MS245
Direção	Terminal de câmbio	E5HT 7B081 AA	VKY 6202	90...91   Rosca dir.   Compr. 90 mm
Eixo dianteiro	Roda, ext.	NCB 44135 A, 9N 4222	3782/3720 A	90...91
Eixo dianteiro	Roda, int.	D6HS 1240 AA, B9TT 1202 A	HM 212049/011	90...91
Eixo traseiro	Roda, ext.	T14 501285, TUAA 1239	580/572/Q	90...91   Eixo Meritor
Eixo traseiro	Roda, int.	D7AH 1244 AA, TUAA 1243 A	594 A/592 A/Q	90...91   Eixo Meritor
Motor	Alternador, diant.	BE5H10A303A	6403-2RS1/C3	90...91   Alt. Bosch 75A   Mot. Cummins 8.3L
Motor	Alternador, tras.	BE5H 10A303 B	62201-2RS1/C3HTVT193	90...91   Alt. Bosch 75A   Mot. Cummins 8.3L



FORD



Posição Grupo	Posição	Nº Montadora	Designação SKF	Observações
<b>FORD – CARGO 2324</b>				
Motor	Bomba d'água	BG1X 8501 AA	<b>VKPC 4674</b>	90...91   Mot. Cummins 8.3L   Polia c/ relevo lateral
Motor	Bomba d'água	BG1X 8501 AA	<b>VKPC 4903</b>	90...91   Mot. Cummins 8.3L   Polia s/ relevo lateral
Motor	Bomba injetora, diant.	•	<b>30203 J2/Q</b>	90...91   Mot. Cummins 8.3L
Motor	Bomba injetora, tras.	•	<b>30204 J2/Q</b>	90...91   Mot. Cummins 8.3L
Motor	Polia da correia de serviço	BF0T 10B300 BA	<b>VKM 4932</b>	90...91   Mot. Cummins 8.3L   c/ AC   Polia Lisa
Motor	Polia da correia de serviço	BF0T 10B300 BA	<b>VKM 4933</b>	90...91   Mot. Cummins 8.3L   S/ AC   Polia estriada

<b>FORD – CARGO 2421</b>				
Câmbio	Eixo de saída, diant.	TJG 311333	<b>6204</b>	03...06   Cx. Eaton RT 7608 LL
Câmbio	Eixo intermediário auxiliar, diant.	TJG 311425 A	<b>NJ 306 ECP</b>	03...06   Cx. Eaton RT 7608 LL
Câmbio	Eixo intermediário auxiliar, tras.	TJG 301807	<b>310 NR</b>	03...06   Cx. Eaton RT 7608 LL
Câmbio	Eixo intermediário, diant./tras.	TJG 311425	<b>N 307 ECP</b>	03...06   Cx. Eaton RT 7608 LL
Câmbio	Eixo primário	TJG 301807	<b>N 210 ECP</b>	03...06   Cx. Eaton RT 7608 LL
Câmbio	Engrenagem motriz auxiliar	TJG 301807 A	<b>6017 NR</b>	03...06   Cx. Eaton RT 7608 LL
Diferencial	Lateral da coroa, esq.	BH1X 1238 AA	<b>JP 12049/12010</b>	03...06   Eixo Meritor MS240
Diferencial	Pinhão, diant.	BG9X 1238 DA	<b>55206/437</b>	03...06   Eixo Meritor MS240
Eixo dianteiro	Roda, ext.	NCB 44135 A, 9N 4222	<b>3782/3720 A</b>	03...06
Eixo dianteiro	Roda, int.	D6HS 1240 AA, B9TT 1202 A	<b>HM 212049/011</b>	03...06
Eixo traseiro	Retentor do rolamento	E1HT 1175 AA	<b>531562-98</b>	03...06
Eixo traseiro	Roda, ext.	T14 501285, TUA 1239	<b>580/572/Q</b>	03...06   Eixo Meritor
Eixo traseiro	Roda, int.	D7AH 1244 AA, TUA 1243 A	<b>594 A/592 A/Q</b>	03...06   Eixo Meritor
Motor	Bomba d'água	BF5X 8501 A	<b>VKPC 4697</b>	03...06   Mot. Cummins 5.9L
Motor	Polia da correia de serviço	BF0T 10B300 BA	<b>VKM 4932</b>	03...06   Mot. Cummins 5.9L   c/ AC   Polia Lisa
Motor	Polia da correia de serviço	BF0T 10B300 BA	<b>VKM 4933</b>	03...06   Mot. Cummins 5.9L   S/ AC   Polia estriada

<b>FORD – CARGO 2422</b>				
Câmbio	Eixo de saída, diant.	TJG 311333	<b>6204</b>	91...02   Cx. Eaton RT 7608 LL
Câmbio	Eixo de saída, diant.	TGJ 311425 C	<b>N 307 ECP</b>	91...02   Cx. Eaton RT 8609 A
Câmbio	Eixo intermediário	TJG 311425	<b>N 307 ECP</b>	91...02   Cx. Eaton RT 8609 A
Câmbio	Eixo intermediário auxiliar, diant.	TJG 311425 A	<b>NJ 306 ECP</b>	91...02   Cx. Eaton RT 7608 LL
Câmbio	Eixo intermediário auxiliar, diant.	TJG 311425 B	<b>NJ 306 ECP</b>	91...02   Cx. Eaton RT 8609 A
Câmbio	Eixo intermediário auxiliar, tras.	TJG 301807	<b>310 NR</b>	91...02   Cx. Eaton RT 7608 LL
Câmbio	Eixo intermediário auxiliar, tras.	TJG 311425 D	<b>N 308 ECP</b>	91...02   Cx. Eaton RT 8609 A



Posição Grupo	Posição	Nº Montadora	Designação SKF	Observações
<b>FORD – CARGO 2422</b>				
Câmbio	Eixo intermediário, diant.	TE3 312051, BG5X 7R067 BA	25590/Q + 25522/Q	06...12   Cx. Eaton FS 6306 A
Câmbio	Eixo intermediário, diant./tras.	TJG 311425	N 307 ECP	91...02   Cx. Eaton RT 7608 LL
Câmbio	Eixo intermediário, tras.	BH1X 1201 BA	3782/3720 A	06...12   Cx. Eaton FS 6306 A
Câmbio	Eixo primário	7EQH 1244, 7EQH 1243	39590/39520/Q	06...12   Cx. Eaton FS 6306 A
Câmbio	Eixo primário	TJG 301807	N 210 ECP	91...02   Cx. Eaton RT 7608 LL
Câmbio	Eixo primário	TGJ 301807	N 210 ECP	91...02   Cx. Eaton RT 8609 A
Câmbio	Eixo secundário, diant.	TE3 311131	31594/2/31520/2	06...12   Cx. Eaton FS 6306 A
Câmbio	Engrenagem motriz auxiliar	TJG 301807 A	6017 NR	91...02   Cx. Eaton RT 7608 LL
Câmbio	Engrenagem motriz auxiliar	TJG 307807 A	6017 NR	91...02   Cx. Eaton RT 8609 A
Cardan	Cruzeta	•	VKUA 4546 A	91...02   6x2   Pos. 2;3;5   Tipo 3
Diferencial	Eixo de entrada, diant.	2U 501319	JM511945 + 3920/2/Q	91...12   Eixo Meritor MD/RD 145
Diferencial	Eixo de entrada, tras.	BG9X 1238 MA	JLM 710949/910/Q	91...12   Eixo Meritor MD/RD 145
Diferencial	Eixo intermediário	2W0 501319 A	JLM 104945/910/Q	91...12   Eixo Meritor MD/RD 145
Diferencial	Lateral da coroa, esq.	BH1X 1238 AA	JP 12049/12010	06...12   Eixo Meritor MS240
Diferencial	Pinhão, diant.	BG9X 1238 DA	55206/437	91...12   Eixo Meritor MR/RR 23-145, MS240
Diferencial	Pinhão, diant.	BG9X 1213 EA	72212/2/72487/2/Q	91...12   Eixo Meritor MD/RD 145
Diferencial	Pinhão, tras.	BG9X 1213 EA	72212/2/72487/2/Q	93...02   Eixo meritor MR/RR 23-145
Diferencial	Pinhão, tras.	2U0 51319 F	H 715334/Q + H 715311/Q	91...12   Eixo Meritor MD/RD145
Direção	Terminal de direção, dir.	T16 415712 A	VKY 6171	91...12   Rosca dir.   Compr. 120 mm
Eixo dianteiro	Roda, ext.	NCB 44135 A, 9N 4222	3782/3720 A	91...12
Eixo dianteiro	Roda, int.	D6HS 1240 AA, B9TT 1202 A	HM 212049/011	91...12
Eixo traseiro	Retentor do rolamento	E1HT 1175 AA	531562-98	91...12   Dependendo do ano 04 pçs
Eixo traseiro	Roda, ext.	T14 501285, TUAA 1239	580/572/Q	91...12   Eixo Meritor
Eixo traseiro	Roda, int.	D7AH 1244 AA, TUAA 1243 A	594 A/592 A/Q	91...12   Eixo Meritor
Embreagem	Desengate	•	VKC 4747	11...   Embr. Sachs Ø 380mm / Luk Ø 365mm
Embreagem	Desengate	•	VKC 4748	11...   Embr. Eaton Ø 365mm
Motor	Alternador, diant.	BE5H10A303A	6403-2RS1/C3	91...02   Alt. Bosch 75A   Mot. Ford 6.6, Cummins 8.3L
Motor	Alternador, tras.	BE5H 10A303 B	62201-2RS1/C3HTVT193	91...02   Alt. Bosch 75A   Mot. Ford 6.6, Cummins 8.3L
Motor	Bomba d'água	BG1X 8501 AA	VKPC 4674	91...02   Mot. Cummins 8.3L   Polia c/ relevo lateral
Motor	Bomba d'água	BG1X 8501 AA	VKPC 4903	91...02   Mot. Cummins 8.3L   Polia s/ relevo lateral
Motor	Bomba injetora, diant.	•	30203 J2/Q	91...02   Alt. Bosch 75A   Mot. Ford 6.6, Cummins 8.3L
Motor	Bomba injetora, tras.	•	30204 J2/Q	91...02   Alt. Bosch 75A   Mot. Ford 6.6, Cummins 8.3L
Motor	Polia da correia de serviço	BF0T 10B300 BA	VKM 4932	91...02   Mot. Ford 6.6, Cummins 8.3L   c/ AC   Polia Lisa
Motor	Polia da correia de serviço	BF0T 10B300 BA	VKM 4933	91...02   Mot. Ford 6.6, Cummins 8.3L   S/ AC   Polia estriada





Posição Grupo	Posição	Nº Montadora	Designação SKF	Observações
<b>FORD – CARGO 2423</b>				
Câmbio	Eixo intermediário, diant.	TE3 312051, BG5X 7R067 BA	25590/Q + 25522/Q	12...   Cx. Eaton FS 6306 A
Câmbio	Eixo intermediário, tras.	BH1X 1201 BA	3782/3720 A	12...   Cx. Eaton FS 6306 A
Câmbio	Eixo primário	7EQH 1244, 7EQH 1243	39590/39520/Q	12...   Cx. Eaton FS 6306 A
Câmbio	Eixo secundário, diant.	TE3 311131	31594/2/31520/2	12...   Cx. Eaton FS 6306 A
Diferencial	Lateral da coroa, esq.	BH1X 1238 AA	JP 12049/12010	12...   Eixo Meritor MS245
Diferencial	Pinhão, diant.	BG9X 1238 DA	55206/437	12...   Eixo Meritor MS245
Eixo dianteiro	Roda, ext.	NCB 44135 A, 9N 4222	3782/3720 A	12...
Eixo dianteiro	Roda, int.	D6HS 1240 AA, B9TT 1202 A	HM 212049/011	12...
Eixo traseiro	Roda, ext.	T14 501285, TUA A 1239	580/572/Q	12...   Eixo Meritor
Eixo traseiro	Roda, int.	D7AH 1244 AA, TUA A 1243 A	594 A/592 A/Q	12...   Eixo Meritor
Embreagem	Desengate	•	VKC 4747	11...   Embr. Sachs Ø 380mm / Luk Ø 365mm
Embreagem	Desengate	•	VKC 4748	11...   Embr. Eaton Ø 365mm

<b>FORD – CARGO 2425</b>				
Câmbio	Eixo de saída, diant.	TJG 311333	6204	93...02   Cx. Eaton RT 7608 LL
Câmbio	Eixo intermediário auxiliar, diant.	TJG 311425 A	NJ 306 ECP	93...02   Cx. Eaton RT 7608 LL
Câmbio	Eixo intermediário auxiliar, tras.	TJG 301807	310 NR	93...02   Cx. Eaton RT 7608 LL
Câmbio	Eixo intermediário, diant./tras.	TJG 311425	N 307 ECP	93...02   Cx. Eaton RT 7608 LL
Câmbio	Eixo primário	TJG 301807	N 210 ECP	93...02   Cx. Eaton RT 7608 LL
Câmbio	Engrenagem motriz auxiliar	TJG 301807 A	6017 NR	93...02   Cx. Eaton RT 7608 LL
Cardan	Cruzeta	•	VKUA 4546 A	93...02   6x4   Pos. 2;3;5   Tipo 3
Diferencial	Eixo de entrada, diant.	2U 501319	JM511945 + 3920/2/Q	93...02   Eixo meritor MD/RD 145
Diferencial	Eixo de entrada, tras.	BG9X 1238 MA	JLM 710949/910/Q	93...02   Eixo meritor MD/RD 145
Diferencial	Eixo intermediário	2W0 501319 A	JLM 104945/910/Q	93...02   Eixo meritor MD/RD 145
Diferencial	Pinhão, diant.	BG9X 1238 DA	55206/437	93...02   Eixo meritor MR/RR 23-145
Diferencial	Pinhão, Diant.	BG9X 1213 EA	72212/2/72487/2/Q	93...02   Eixo meritor MD/RD 145
Diferencial	Pinhão, tras.	BG9X 1213 EA	72212/2/72487/2/Q	93...02   Eixo meritor MR/RR 23-145
Diferencial	Pinhão, tras.	2U0 51319 F	H 715334/Q + H 715311/Q	93...02   Eixo meritor MD/RD 145
Direção	Terminal de direção, dir.	T16 415712 A	VKY 6171	05/92...09/02   Rosca dir.   Compr. 120 mm
Eixo dianteiro	Roda, ext.	NCB 44135 A, 9N 4222	3782/3720 A	93...02
Eixo dianteiro	Roda, int.	D6HS 1240 AA, B9TT 1202 A	HM 212049/011	93...02
Eixo traseiro	Retentor do rolamento	E1HT 1175 AA	531562-98	01/93...09/02
Eixo traseiro	Roda, ext.	T14 501285, TUA A 1239	580/572/Q	91...12   Eixo Meritor
Eixo traseiro	Roda, int.	D7AH 1244 AA, TUA A 1243 A	594 A/592 A/Q	91...12   Eixo Meritor
Motor	Alternador, diant.	BE5H10A303A	6403-2RS1/C3	93...02   Alt. Bosch 75A   Mot. Cummins 8.3L





Posição Grupo	Posição	Nº Montadora	Designação SKF	Observações
<b>FORD – CARGO 2425</b>				
Motor	Alternador, tras.	BE5H 10A303 B	62201-2RS1/ C3HTVT193	93...02   Alt. Bosch 75A   Mot. Cummins 8.3L
Motor	Bomba d'água	BG1X 8501 AA	VKPC 4674	93...02   Mot. Cummins 8.3L   Polia c/ relevo lateral
Motor	Bomba d'água	BG1X 8501 AA	VKPC 4903	93...02   Mot. Cummins 8.3L   Polia s/ relevo lateral
Motor	Bomba injetora, diant.	•	30203 J2/Q	93...02   Mot. Cummins 8.3L
Motor	Bomba injetora, tras.	•	30204 J2/Q	93...02   Mot. Cummins 8.3L
Motor	Polia da correia de serviço	BF0T 10B300 BA	VKM 4932	93...02   Mot. Cummins 8.3L   c/ AC   Polia Lisa
Motor	Polia da correia de serviço	BF0T 10B300 BA	VKM 4933	93...02   Mot. Cummins 8.3L   S/ AC   Polia estriada

<b>FORD – CARGO 2428</b>				
Câmbio	Eixo intermediário, diant.	TE3 312051, BG5X 7R067 BA	25590/Q + 25522/Q	06...12   Cx. Eaton FS 6306 B
Câmbio	Eixo intermediário, tras.	BH1X 1201 BA	3782/3720 A	06...12   Cx. Eaton FS 6306 B
Câmbio	Eixo primário	7EQH 1244, 7EQH 1243	39590/39520/Q	06...12   Cx. Eaton FS 6306 B
Câmbio	Eixo secundário, diant.	TE3 311131	31594/2/31520/2	06...12   Cx. Eaton FS 6306 B
Cardan	Cruzeta	•	VKUA 4546 A	06...   Mot. Cummins 5.9   6x4   Pos. 2;5   Tipo 3
Diferencial	Lateral da coroa, esq.	BH1X 1238 AA	JP 12049/12010	06...12   Eixo Meritor MS245 / RS 240
Diferencial	Pinhão, diant.	BG9X 1238 DA	55206/437	06...12   Eixo Meritor MS245
Diferencial	Pinhão, tras.	BG9X 1238 DA	55206/437	06...12   Eixo Meritor RS240
Direção	Terminal de direção, dir.	T16 415712 A	VKY 6171	06...12   Rosca dir.   Compr. 120 mm
Eixo dianteiro	Roda, ext.	NCB 44135 A, 9N 4222	3782/3720 A	06...12
Eixo dianteiro	Roda, int.	D6HS 1240 AA, B9TT 1202 A	HM 212049/011	06...12
Eixo traseiro	Retentor do rolamento	E1HT 1175 AA	531562-98	06...   A partir de 04/11 02pçs
Eixo traseiro	Roda, ext.	T14 501285, TUAA 1239	580/572/Q	06...12   Eixo Meritor
Eixo traseiro	Roda, int.	D7AH 1244 AA, TUAA 1243 A	594 A/592 A/Q	06...12   Eixo Meritor

<b>FORD – CARGO 2429</b>				
Câmbio	Eixo intermediário, diant.	TE3 312051, BG5X 7R067 BA	25590/Q + 25522/Q	12...   Cx. Eaton FS 6306 B
Câmbio	Eixo intermediário, tras.	BH1X 1201 BA	3782/3720 A	12...   Cx. Eaton FS 6306 B
Câmbio	Eixo primário	7EQH 1244, 7EQH 1243	39590/39520/Q	12...   Cx. Eaton FS 6306 B
Câmbio	Eixo secundário, diant.	TE3 311131	31594/2/31520/2	12...   Cx. Eaton FS 6306 B
Diferencial	Lateral da coroa, esq.	BH1X 1238 AA	JP 12049/12010	12...   Eixo Meritor MS245
Diferencial	Pinhão, diant.	BG9X 1238 DA	55206/437	12...   Eixo Meritor MS245
Eixo dianteiro	Roda, ext.	NCB 44135 A, 9N 4222	3782/3720 A	12...
Eixo dianteiro	Roda, int.	D6HS 1240 AA, B9TT 1202 A	HM 212049/011	12...
Eixo traseiro	Roda, ext.	T14 501285, TUAA 1239	580/572/Q	12...   Eixo Meritor





Posição Grupo	Posição	Nº Montadora	Designação SKF	Observações
<b>FORD – CARGO 2429</b>				
Eixo traseiro	Roda, int.	D7AH 1244 AA, TUAA 1243 A	594 A/592 A/Q	12...   Eixo Meritor
Embreagem	Desengate	•	VKC 4742	11...

<b>FORD – CARGO 2622</b>				
Câmbio	Eixo de saída, diant.	TJG 311333	6204	02...11   Cx. Eaton RT 7608 LL
Câmbio	Eixo intermediário auxiliar, diant.	TJG 311425 A	NJ 306 ECP	02...11   Cx. Eaton RT 7608 LL
Câmbio	Eixo intermediário auxiliar, tras.	TJG 301807	310 NR	02...11   Cx. Eaton RT 7608 LL
Câmbio	Eixo intermediário, diant./tras.	TJG 311425	N 307 ECP	02...11   Cx. Eaton RT 7608 LL
Câmbio	Eixo primário	TJG 301807	N 210 ECP	02...11   Cx. Eaton RT 7608 LL
Câmbio	Engrenagem motriz auxiliar	TJG 301807 A	6017 NR	02...11   Cx. Eaton RT 7608 LL
Diferencial	Eixo de entrada, diant.	2U 501319	JM511945 + 3920/2/Q	02...   Eixo Meritor MD145
Diferencial	Eixo de entrada, tras.	BG9X 1238 MA	JLM 710949/910/Q	02...   Eixo Meritor MD145
Diferencial	Eixo intermediário	2W0 501319 A	JLM 104945/910/Q	02...   Eixo Meritor MD145
Diferencial	Pinhão, diant.	BG9X 1238 DA	55206/437	02...   Eixo Meritor MS/MR 145
Diferencial	Pinhão, diant.	BG9X 1213 EA	72212/2/72487/2/Q	02...   Eixo Meritor MD145
Diferencial	Pinhão, tras.	BG9X 1213 EA	72212/2/72487/2/Q	02...   Eixo Meritor MS/MR 145
Diferencial	Pinhão, tras.	2U0 51319 F	H 715334/Q + H 715311/Q	02...   Eixo Meritor MD145
Direção	Terminal de direção, dir.	T16 415712 A	VKY 6171	02...   Rosca dir.   Compr. 120 mm
Eixo dianteiro	Roda, ext.	NCB 44135 A, 9N 4222	3782/3720 A	02...
Eixo dianteiro	Roda, int.	D6HS 1240 AA, B9TT 1202 A	HM 212049/011	02...
Eixo traseiro	Retentor do rolamento	E1HT 1175 AA	531562-98	02...
Eixo traseiro	Roda, ext.	T14 501285, TUAA 1239	580/572/Q	02...   Eixo Meritor MD/MS/MR 145
Eixo traseiro	Roda, int.	D7AH 1244 AA, TUAA 1243 A	594 A/592 A/Q	02...   Eixo Meritor MD/MS/MR 145
Motor	Alternador, diant.	BE5H10A303A	6403-2RS1/C3	02...06   Alt. Bosch 75A   Mot. Cummins 8.3L
Motor	Alternador, tras.	BE5H 10A303 B	62201-2RS1/ C3HTVT193	02...06   Alt. Bosch 75A   Mot. Cummins 8.3L
Motor	Bomba d'água	BG1X 8501 AA	VKPC 4674	02...06   Mot. Cummins 8.3L   Polia c/ relevo lateral
Motor	Bomba d'água	BG1X 8501 AA	VKPC 4903	02...06   Mot. Cummins 8.3L   Polia s/ relevo lateral
Motor	Bomba injetora, diant.	•	30203 J2/Q	02...06   Mot. Cummins 8.3L
Motor	Bomba injetora, tras.	•	30204 J2/Q	02...06   Mot. Cummins 8.3L
Motor	Polia da correia de serviço	BFOT 10B300 BA	VKM 4932	02...06   Mot. Cummins 8.3L   c/ AC   Polia Lisa
Motor	Polia da correia de serviço	BFOT 10B300 BA	VKM 4933	02...06   Mot. Cummins 8.3L   S/ AC   Polia estriada

<b>FORD – CARGO 2626</b>				
Câmbio	Eixo de saída, diant.	TJG 311333	6204	02...06   Cx. Eaton RT 7608 LL
Câmbio	Eixo intermediário auxiliar, diant.	TJG 311425 A	NJ 306 ECP	02...06   Cx. Eaton RT 7608 LL



Posição Grupo	Posição	Nº Montadora	Designação SKF	Observações
<b>FORD – CARGO 2626</b>				
Câmbio	Eixo intermediário auxiliar, tras.	TJG 301807	310 NR	02...06   Cx. Eaton RT 7608 LL
Câmbio	Eixo intermediário, diant.	BF5X 7118 A	309 NR	02...06   Cx. Eaton RT 11710 B
Câmbio	Eixo intermediário, diant./tras.	TJG 311425	N 307 ECP	02...06   Cx. Eaton RT 7608 LL
Câmbio	Eixo intermediário, tras.	BF5X 7121 A	N 308 ECP	02...06   Cx. Eaton RT 11710 B
Câmbio	Eixo primário	BF5X 7025 A	6212 N/C3	02...06   Cx. Eaton RT 11710 B
Câmbio	Eixo primário	TJG 301807	N 210 ECP	02...06   Cx. Eaton RT 7608 LL
Câmbio	Engrenagem motriz auxiliar	TJG 301807 A	6017 NR	02...06   Cx. Eaton RT 7608 LL
Diferencial	Eixo de entrada, diant.	2U 501319	JM511945 + 3920/2/Q	02...06   Eixo Meritor MD145
Diferencial	Eixo de entrada, tras.	BG9X 1238 MA	JLM 710949/910/Q	02...06   Eixo Meritor MD145
Diferencial	Eixo intermediário	2W0 501319 A	JLM 104945/910/Q	02...06   Eixo Meritor MD145
Diferencial	Pinhão, diant.	BG9X 1238 DA	55206/437	02...06   Eixo Meritor MS/MR 145
Diferencial	Pinhão, diant.	BG9X 1213 EA	72212/2/72487/2/Q	02...06   Eixo Meritor MD145
Diferencial	Pinhão, tras.	BG9X 1213 EA	72212/2/72487/2/Q	02...06   Eixo Meritor MS/MR 145
Diferencial	Pinhão, tras.	2U0 51319 F	H 715334/Q + H 715311/Q	02...06   Eixo Meritor MD145
Direção	Terminal de direção, dir.	T16 415712 A	VKY 6171	02...06   Rosca dir.   Compr. 120 mm
Eixo dianteiro	Roda, ext.	NCB 44135 A, 9N 4222	3782/3720 A	02...06
Eixo dianteiro	Roda, int.	D6HS 1240 AA, B9TT 1202 A	HM 212049/011	02...06
Eixo traseiro	Retentor do rolamento	E1HT 1175 AA	531562-98	02...06
Eixo traseiro	Roda, ext.	T14 501285, TUA A 1239	580/572/Q	02...06   Eixo Meritor MD/MS/MR 145
Eixo traseiro	Roda, int.	D7AH 1244 AA, TUA A 1243 A	594 A/592 A/Q	02...06   Eixo Meritor MD/MS/MR 145
Motor	Alternador, diant.	BE5H10A303A	6403-2RS1/C3	02...06   Alt. Bosch 75A   Mot. Cummins 8.3L
Motor	Alternador, tras.	BE5H 10A303 B	62201-2RS1/C3HTVT193	02...06   Alt. Bosch 75A   Mot. Cummins 8.3L
Motor	Bomba d'água	BG1X 8501 AA	VKPC 4674	02...06   Mot. Cummins 8.3L   Polia c/ relevo lateral
Motor	Bomba d'água	BG1X 8501 AA	VKPC 4903	02...06   Mot. Cummins 8.3L   Polia s/ relevo lateral
Motor	Bomba injetora, diant.	•	30203 J2/Q	02...06   Mot. Cummins 8.3L
Motor	Bomba injetora, tras.	•	30204 J2/Q	02...06   Mot. Cummins 8.3L
Motor	Polia da correia de serviço	BF0T 10B300 BA	VKM 4932	02...06   Mot. Cummins 8.3L   c/ AC   Polia Lisa
Motor	Polia da correia de serviço	BF0T 10B300 BA	VKM 4933	02...06   Mot. Cummins 8.3L   S/ AC   Polia estriada

<b>FORD – CARGO 2628</b>				
Câmbio	Eixo de saída, diant.	TJG 311333	6204	06...12   Cx. Eaton RT 7608 LL
Câmbio	Eixo intermediário auxiliar, diant.	TJG 311425 A	NJ 306 ECP	06...12   Cx. Eaton RT 7608 LL
Câmbio	Eixo intermediário auxiliar, tras.	TJG 301807	310 NR	06...12   Cx. Eaton RT 7608 LL
Câmbio	Eixo intermediário, diant.	BF5X 7118 A	309 NR	06...12   Cx. Eaton RT 11710 B





Posição Grupo	Posição	Nº Montadora	Designação SKF	Observações
<b>FORD – CARGO 2628</b>				
Câmbio	Eixo intermediário, diant./tras.	TJG 311425	N 307 ECP	06...12   Cx. Eaton RT 7608 LL
Câmbio	Eixo intermediário, tras.	BF5X 7121 A	N 308 ECP	06...12   Cx. Eaton RT 11710 B
Câmbio	Eixo primário	BF5X 7025 A	6212 N/C3	06...12   Cx. Eaton RT 11710 B
Câmbio	Eixo primário	TJG 301807	N 210 ECP	06...12   Cx. Eaton RT 7608 LL
Câmbio	Engrenagem motriz auxiliar	TJG 301807 A	6017 NR	06...12   Cx. Eaton RT 7608 LL
Diferencial	Eixo de entrada, diant.	2U 501319	JM511945 + 3920/2/Q	06...12   Eixo Meritor MD145
Diferencial	Eixo de entrada, tras.	BG9X 1238 MA	JLM 710949/910/Q	06...12   Eixo Meritor MD145
Diferencial	Eixo intermediário	2W0 501319 A	JLM 104945/910/Q	06...12   Eixo Meritor MD145
Diferencial	Pinhão, diant.	BG9X 1238 DA	55206/437	06...12   Eixo Meritor MS/MR 145
Diferencial	Pinhão, diant.	BG9X 1213 EA	72212/2/72487/2/Q	06...12   Eixo Meritor MD145
Diferencial	Pinhão, tras.	BG9X 1213 EA	72212/2/72487/2/Q	06...12   Eixo Meritor MS/MR 145
Diferencial	Pinhão, tras.	2U0 51319 F	H 715334/Q + H 715311/Q	06...12   Eixo Meritor MD145
Direção	Terminal de direção, dir.	T16 415712 A	VKY 6171	06...12   Rosca dir.   Compr. 120 mm
Eixo dianteiro	Roda, ext.	NCB 44135 A, 9N 4222	3782/3720 A	06...12
Eixo dianteiro	Roda, int.	D6HS 1240 AA, B9TT 1202 A	HM 212049/011	06...12
Eixo traseiro	Retentor do rolamento	E1HT 1175 AA	531562-98	06...12
Eixo traseiro	Roda, ext.	T14 501285, TUA 1239	580/572/Q	06...12   Eixo Meritor MD/MS/MR 145
Eixo traseiro	Roda, int.	D7AH 1244 AA, TUA 1243 A	594 A/592 A/Q	06...12   Eixo Meritor MD/MS/MR 145
Embreagem	Desengate	•	VKC 4742	11...

<b>FORD – CARGO 2630</b>				
Câmbio	Eixo intermediário, diant.	BF5X 7118 A	309 NR	97...02   Cx. Eaton RT 11710 B
Câmbio	Eixo intermediário, tras.	BF5X 7121 A	N 308 ECP	97...02   Cx. Eaton RT 11710 B
Câmbio	Eixo primário	BF5X 7025 A	6212 N/C3	97...02   Cx. Eaton RT 11710 B
Cardan	Cruzeta	•	VKUA 4532 A	97...02   6x4   Pos. 6   Tipo 4
Cardan	Cruzeta	•	VKUA 4546 A	97...02   6x4   Pos. 2;5   Tipo 3
Diferencial	Eixo de entrada, diant.	2U 501319	JM511945 + 3920/2/Q	97...02   Eixo Meritor MD145
Diferencial	Eixo de entrada, tras.	BG9X 1238 MA	JLM 710949/910/Q	97...02   Eixo Meritor MD145
Diferencial	Eixo intermediário	2W0 501319 A	JLM 104945/910/Q	97...02   Eixo Meritor MD145
Diferencial	Pinhão, diant.	BG9X 1238 DA	55206/437	97...02   Eixo Meritor MS/MR 145
Diferencial	Pinhão, diant.	BG9X 1213 EA	72212/2/72487/2/Q	97...02   Eixo Meritor MD145
Diferencial	Pinhão, tras.	BG9X 1213 EA	72212/2/72487/2/Q	97...02   Eixo Meritor MS/MR 145
Diferencial	Pinhão, tras.	2U0 51319 F	H 715334/Q + H 715311/Q	97...02   Eixo Meritor MD145
Direção	Terminal de direção, dir.	T16 415712 A	VKY 6171	97...02   Rosca dir.   Compr. 120 mm
Eixo dianteiro	Roda, ext.	NCB 44135 A, 9N 4222	3782/3720 A	97...02
Eixo dianteiro	Roda, int.	D6HS 1240 AA, B9TT 1202 A	HM 212049/011	97...02
Eixo traseiro	Retentor do rolamento	E1HT 1175 AA	531562-98	97...02



Posição Grupo	Posição	Nº Montadora	Designação SKF	Observações
<b>FORD – CARGO 2630</b>				
Eixo traseiro	Roda, ext.	T14 501285, TUA 1239	580/572/Q	97...02   Eixo Meritor MD/MS/MR 145
Eixo traseiro	Roda, int.	D7AH 1244 AA, TUA 1243 A	594 A/592 A/Q	97...02   Eixo Meritor MD/MS/MR 145
Motor	Alternador, diant.	BE5H10A303A	6403-2RS1/C3	97...02   Alt. Bosch 75A   Mot. Cummins 8.3L
Motor	Alternador, tras.	BE5H 10A303 B	62201-2RS1/C3HTVT193	97...02   Alt. Bosch 75A   Mot. Cummins 8.3L
Motor	Bomba d'água	BG1X 8501 AA	VKPC 4674	97...02   Mot. Cummins 8.3L   Polia c/ relevo lateral
Motor	Bomba d'água	BG1X 8501 AA	VKPC 4903	97...02   Mot. Cummins 8.3L   Polia s/ relevo lateral
Motor	Bomba injetora, diant.	•	30203 J2/Q	97...02   Mot. Cummins 8.3L
Motor	Bomba injetora, tras.	•	30204 J2/Q	97...02   Mot. Cummins 8.3L
Motor	Polia da correia de serviço	BF0T 10B300 BA	VKM 4932	97...02   Mot. Cummins 8.3L   c/ AC   Polia Lisa
Motor	Polia da correia de serviço	BF0T 10B300 BA	VKM 4933	97...02   Mot. Cummins 8.3L   S/ AC   Polia estriada

<b>FORD – CARGO 2631</b>				
Câmbio	Eixo intermediário, diant.	BF5X 7118 A	309 NR	02...06   Cx. Eaton RT 11710 B
Câmbio	Eixo intermediário, tras.	BF5X 7121 A	N 308 ECP	02...06   Cx. Eaton RT 11710 B
Câmbio	Eixo primário	BF5X 7025 A	6212 N/C3	02...06   Cx. Eaton RT 11710 B
Diferencial	Eixo de entrada, diant.	2U 501319	JM511945 + 3920/2/Q	02...06   Eixo Meritor MD145
Diferencial	Eixo de entrada, tras.	BG9X 1238 MA	JLM 710949/910/Q	02...06   Eixo Meritor MD145
Diferencial	Eixo de entrada, tras.	BG9X 1238 KA	JLM714149 + JLM714110	02...06   Eixo Meritor MD168
Diferencial	Eixo intermediário	2W0 501319 A	JLM 104945/910/Q	02...06   Eixo Meritor MD145/168
Diferencial	Lateral da coroa, dir./esq.	D7AH 1244 AA, TUA 1243 A	594 A/592 A/Q	02...06   Eixo Meritor MD168
Diferencial	Pinhão, diant.	BG9X 1238 DA	55206/437	02...06   Eixo Meritor MS/MR 145
Diferencial	Pinhão, diant.	BG9X 1213 EA	72212/2/72487/2/Q	02...06   Eixo Meritor MD145
Diferencial	Pinhão, tras.	BG9X 1213 EA	72212/2/72487/2/Q	02...06   Eixo Meritor MS/MR 145
Diferencial	Pinhão, tras.	2U0 51319 F	H 715334/Q + H 715311/Q	02...06   Eixo Meritor MD145
Direção	Terminal de direção, dir.	T16 415712 A	VKY 6171	02...06   Rosca dir.   Compr. 120 mm
Eixo dianteiro	Roda, ext.	NCB 44135 A, 9N 4222	3782/3720 A	02...06
Eixo dianteiro	Roda, int.	D6HS 1240 AA, B9TT 1202 A	HM 212049/011	02...06
Eixo traseiro	Retentor do rolamento	E1HT 1175 AA	531562-98	02...06
Eixo traseiro	Roda, ext.	T14 501285, TUA 1239	580/572/Q	02...06   Eixo Meritor MD/MS/MR 145
Eixo traseiro	Roda, int.	D7AH 1244 AA, TUA 1243 A	594 A/592 A/Q	02...06   Eixo Meritor MD/MS/MR 145
Motor	Alternador, diant.	BE5H10A303A	6403-2RS1/C3	02...06   Alt. Bosch 75A   Mot. Cummins 8.3L
Motor	Alternador, tras.	BE5H 10A303 B	62201-2RS1/C3HTVT193	02...06   Alt. Bosch 75A   Mot. Cummins 8.3L
Motor	Bomba d'água	BG1X 8501 AA	VKPC 4674	02...06   Mot. Cummins 8.3L   Polia c/ relevo lateral
Motor	Bomba d'água	BG1X 8501 AA	VKPC 4903	02...06   Mot. Cummins 8.3L   Polia s/ relevo lateral
Motor	Bomba injetora, diant.	•	30203 J2/Q	02...06   Mot. Cummins 8.3L



FORD



Posição Grupo	Posição	Nº Montadora	Designação SKF	Observações
<b>FORD – CARGO 2631</b>				
Motor	Bomba injetora, tras.	•	<b>30204 J2/Q</b>	02...06   Mot. Cummins 8.3L
Motor	Polia da correia de serviço	BF0T 10B300 BA	<b>VKM 4932</b>	02...06   Mot. Cummins 8.3L   c/ AC   Polia Lisa
Motor	Polia da correia de serviço	BF0T 10B300 BA	<b>VKM 4933</b>	02...06   Mot. Cummins 8.3L   S/ AC   Polia estriada

<b>FORD – CARGO 2632</b>				
Câmbio	Eixo intermediário, diant.	BF5X 7118 A	<b>309 NR</b>	02...06   Cx. Eaton RT 11710 B
Câmbio	Eixo intermediário, tras.	BF5X 7121 A	<b>N 308 ECP</b>	02...06   Cx. Eaton RT 11710 B
Câmbio	Eixo primário	BF5X 7025 A	<b>6212 N/C3</b>	02...06   Cx. Eaton RT 11710 B
Diferencial	Eixo de entrada, diant.	2U 501319	<b>JM511945 + 3920/2/Q</b>	02...06   Eixo Meritor MD145
Diferencial	Eixo de entrada, tras.	BG9X 1238 MA	<b>JLM 710949/910/Q</b>	02...06   Eixo Meritor MD145
Diferencial	Eixo intermediário	2W0 501319 A	<b>JLM 104945/910/Q</b>	02...06   Eixo Meritor MD145
Diferencial	Pinhão, diant.	BG9X 1238 DA	<b>55206/437</b>	02...06   Eixo Meritor MS/MR 145
Diferencial	Pinhão, diant.	BG9X 1213 EA	<b>72212/2/72487/2/Q</b>	02...06   Eixo Meritor MD145
Diferencial	Pinhão, tras.	BG9X 1213 EA	<b>72212/2/72487/2/Q</b>	02...06   Eixo Meritor MS/MR 145
Diferencial	Pinhão, tras.	2U0 51319 F	<b>H 715334/Q + H 715311/Q</b>	02...06   Eixo Meritor MD145
Direção	Terminal de direção, dir.	T16 415712 A	<b>VKY 6171</b>	02...06   Rosca dir.   Compr. 120 mm
Eixo dianteiro	Roda, ext.	NCB 44135 A, 9N 4222	<b>3782/3720 A</b>	02...06
Eixo dianteiro	Roda, int.	D6HS 1240 AA, B9TT 1202 A	<b>HM 212049/011</b>	02...06
Eixo traseiro	Retentor do rolamento	E1HT 1175 AA	<b>531562-98</b>	02...06
Eixo traseiro	Roda, ext.	T14 501285, TUAA 1239	<b>580/572/Q</b>	02...06   Eixo Meritor MD/MS/MR 145
Eixo traseiro	Roda, int.	D7AH 1244 AA, TUAA 1243 A	<b>594 A/592 A/Q</b>	02...06   Eixo Meritor MD/MS/MR 145
Embreagem	Desengate	AC45 7548 AB	<b>VKC 4743</b>	11...   Mot. Cummins 8.3L

<b>FORD – CARGO 2635</b>				
Embreagem	Desengate	•	<b>VKC 4744</b>	...   Cx. Eaton, Ø 395mm

<b>FORD – CARGO 2831</b>				
Câmbio	Eixo intermediário, diant.	BF5X 7118 A	<b>309 NR</b>	05...06   Cx. Eaton RT 8908 LL
Câmbio	Eixo intermediário, tras.	BG5X 7121 AA	<b>N 308 ECP</b>	05...06   Cx. Eaton RT 8908 LL
Câmbio	Eixo primário	BF5X 7025 A	<b>6212 N/C3</b>	05...06   Cx. Eaton RT 8908 LL
Diferencial	Eixo de entrada, tras.	BG9X 1238 KA	<b>JLM714149 + JLM714110</b>	05...06   Eixo Meritor MD168
Diferencial	Eixo intermediário	2U0 501319 A	<b>JLM 104945/910/Q</b>	05...06   Eixo Meritor MD168
Diferencial	Lateral da coroa, dir./esq.	D7AH 1244 AA, TUAA 1243 A	<b>594 A/592 A/Q</b>	05...06   Eixo Meritor MD/MR168
Direção	Terminal de direção, dir.	T16 415712 A	<b>VKY 6171</b>	05...06   Rosca dir.   Compr. 120 mm
Eixo dianteiro	Roda, ext.	NCB 44135 A, 9N 4222	<b>3782/3720 A</b>	05...06



Posição Grupo	Posição	Nº Montadora	Designação SKF	Observações
<b>FORD – CARGO 2831</b>				
Eixo dianteiro	Roda, int.	D6HS 1240 AA, B9TT 1202 A	<b>HM 212049/011</b>	05...06
Eixo traseiro	Retentor do rolamento	E1HT 1175 AA	<b>531562-98</b>	05...06
Eixo traseiro	Roda, ext.	T14 501285, TUAA 1239	<b>580/572/Q</b>	05...06   Eixo Meritor
Eixo traseiro	Roda, int.	D7AH 1244 AA, TUAA 1243 A	<b>594 A/592 A/Q</b>	05...06   Eixo Meritor
Motor	Alternador, diant.	BE5H10A303A	<b>6403-2RS1/C3</b>	05...06   Alt. Bosch 75A   Mot. Cummins 8.3L
Motor	Alternador, tras.	BE5H 10A303 B	<b>62201-2RS1/ C3HTVT193</b>	05...06   Alt. Bosch 75A   Mot. Cummins 8.3L
Motor	Bomba d'água	BG1X 8501 AA	<b>VKPC 4674</b>	05...06   Mot. Cummins 8.3L   Polia c/ relevo lateral
Motor	Bomba d'água	BG1X 8501 AA	<b>VKPC 4903</b>	05...06   Mot. Cummins 8.3L   Polia s/ relevo lateral
Motor	Bomba injetora, diant.	•	<b>30203 J2/Q</b>	05...06   Mot. Cummins 8.3L
Motor	Bomba injetora, tras.	•	<b>30204 J2/Q</b>	05...06   Mot. Cummins 8.3L
Motor	Polia da correia de serviço	BF0T 10B300 BA	<b>VKM 4932</b>	05...06   Mot. Cummins 8.3L   c/ AC   Polia Lisa
Motor	Polia da correia de serviço	BF0T 10B300 BA	<b>VKM 4933</b>	05...06   Mot. Cummins 8.3L   S/ AC   Polia estriada

<b>FORD – CARGO 2932</b>				
Câmbio	Eixo intermediário, diant.	BF5X 7118 A	<b>309 NR</b>	06...08   Cx. Eaton RT 8908 LL
Câmbio	Eixo intermediário, tras.	BG5X 7121 AA	<b>N 308 ECP</b>	06...08   Cx. Eaton RT 8908 LL
Câmbio	Eixo primário	BF5X 7025 A	<b>6212 N/C3</b>	06...08   Cx. Eaton RT 8908 LL
Diferencial	Eixo de entrada, tras.	BG9X 1238 KA	<b>JLM714149 + JLM714110</b>	06...08   Eixo Meritor MD168
Diferencial	Eixo intermediário	2U0 501319 A	<b>JLM 104945/910/Q</b>	06...08   Eixo Meritor MD168
Diferencial	Lateral da coroa, dir./esq.	D7AH 1244 AA, TUAA 1243 A	<b>594 A/592 A/Q</b>	06...08   Eixo Meritor MD/MR168
Eixo dianteiro	Roda, ext.	NCB 44135 A, 9N 4222	<b>3782/3720 A</b>	06...08
Eixo dianteiro	Roda, int.	D6HS 1240 AA, B9TT 1202 A	<b>HM 212049/011</b>	06...08
Eixo traseiro	Retentor do rolamento	E1HT 1175 AA	<b>531562-98</b>	06...08
Eixo traseiro	Roda, ext.	T14 501285, TUAA 1239	<b>580/572/Q</b>	06...08   Eixo Meritor
Eixo traseiro	Roda, int.	D7AH 1244 AA, TUAA 1243 A	<b>594 A/592 A/Q</b>	06...08   Eixo Meritor
Embreamento	Desengate	•	<b>VKC 4744</b>	...   Cx. Eaton, Ø 395mm

<b>FORD – CARGO 3132</b>				
Diferencial	Eixo de entrada, tras.	BG9X 1238 KA	<b>JLM714149 + JLM714110</b>	06...08   Eixo Meritor MD168
Diferencial	Eixo intermediário	2U0 501319 A	<b>JLM 104945/910/Q</b>	06...08   Eixo Meritor MD168
Diferencial	Lateral da coroa, dir./esq.	D7AH 1244 AA, TUAA 1243 A	<b>594 A/592 A/Q</b>	06...08   Eixo Meritor MD/MR168
Direção	Terminal de direção, dir.	T16 415712 A	<b>VKY 6171</b>	11...   Rosca dir.   Compr. 120 mm
Eixo dianteiro	Roda, ext.	NCB 44135 A, 9N 4222	<b>3782/3720 A</b>	11...







## FORD – CARGO 3132

Posição Grupo	Posição	Nº Montadora	Designação SKF	Observações
Eixo dianteiro	Roda, int.	D6HS 1240 AA, B9TT 1202 A	HM 212049/011	11...
Eixo traseiro	Retentor do rolamento	E1HT 1175 AA	531562-98	11...
Eixo traseiro	Roda, ext.	T14 501285, TUAA 1239	580/572/Q	11...   Eixo Meritor
Eixo traseiro	Roda, int.	D7AH 1244 AA, TUAA 1243 A	594 A/592 A/Q	11...   Eixo Meritor
Embreagem	Desengate	AC45 7548 AB	VKC 4743	11...   Mot.Cummins 8.3L

## FORD – CARGO 3133

Diferencial	Eixo de entrada, tras.	BG9X 1238 KA	JLM714149 + JLM714110	12...   Eixo Meritor MD168
Diferencial	Eixo intermediário	2U0 501319 A	JLM 104945/910/Q	12...   Eixo Meritor MD168
Diferencial	Lateral da coroa, dir./esq.	D7AH 1244 AA, TUAA 1243 A	594 A/592 A/Q	12...   Eixo Meritor MD/MR168
Eixo traseiro	Roda, ext.	T14 501285, TUAA 1239	580/572/Q	12...   Eixo Meritor
Eixo traseiro	Roda, int.	D7AH 1244 AA, TUAA 1243 A	594 A/592 A/Q	12...   Eixo Meritor

## FORD – CARGO 3222

Câmbio	Eixo intermediário, diant.	TE3 312051, BG5X 7R067 BA	25590/Q + 25522/Q	02...06   Cx. Eaton FS 6306 B
Câmbio	Eixo intermediário, tras.	BH1X 1201 BA	3782/3720 A	02...06   Cx. Eaton FS 6306 B
Câmbio	Eixo primário	7EQH 1244, 7EQH 1243	39590/39520/Q	02...06   Cx. Eaton FS 6306 B
Câmbio	Eixo secundário, dient.	TE3 311131	31594/2/31520/2	02...06   Cx. Eaton FS 6306 B
Diferencial	Lateral da coroa, esq.		JP 12049/12010	02...06   Eixo Meritor RS240 / MS245
Diferencial	Pinhão, dient.	BG9X 1238 DA	55206/437	02...06   Eixo Meritor MS245
Diferencial	Pinhão, tras.	BG9X 1238 DA	55206/437	02...06   eixo Meritor RS240
Eixo dianteiro	Roda, ext.	NCB 44135 A, 9N 4222	3782/3720 A	02...06
Eixo dianteiro	Roda, int.	D6HS 1240 AA, B9TT 1202 A	HM 212049/011	02...06
Eixo traseiro	Retentor do rolamento	E1HT 1175 AA	531562-98	02...06
Eixo traseiro	Roda, ext.	T14 501285, TUAA 1239	580/572/Q	02...06   Eixo Meritor
Eixo traseiro	Roda, int.	D7AH 1244 AA, TUAA 1243 A	594 A/592 A/Q	02...06   Eixo Meritor
Motor	Alternador, dient.	BE5H10A303A	6403-2RS1/C3	02...06   Alt. Bosch 75A   Mot. Cummins 8.3L
Motor	Alternador, tras.	BE5H 10A303 B	62201-2RS1/ C3HTVT193	02...06   Alt. Bosch 75A   Mot. Cummins 8.3L
Motor	Bomba d'água	BG1X 8501 AA	VKPC 4674	02...06   Mot. Cummins 8.3L   Polia c/ relevo lateral
Motor	Bomba d'água	BG1X 8501 AA	VKPC 4903	02...06   Mot. Cummins 8.3L   Polia s/ relevo lateral
Motor	Bomba injetora, dient.	•	30203 J2/Q	02...06   Mot. Cummins 8.3L
Motor	Bomba injetora, tras.	•	30204 J2/Q	02...06   Mot. Cummins 8.3L
Motor	Polia da correia de serviço	BFOT 10B300 BA	VKM 4932	02...06   Mot. Cummins 8.3L   c/ AC   Polia Lisa
Motor	Polia da correia de serviço	BFOT 10B300 BA	VKM 4933	02...06   Mot. Cummins 8.3L   S/ AC   Polia estriada



Posição Grupo	Posição	Nº Montadora	Designação SKF	Observações
<b>FORD – CARGO 3224</b>				
Câmbio	Eixo intermediário, diant.	TE3 312051, BG5X 7R067 BA	25590/Q + 25522/Q	90...97   Cx. Eaton FS 6005 B / FS 6205 B
Câmbio	Eixo intermediário, tras.	BH1X 1201 BA, BG5X 7R067 AA	3782/3720 A	90...97   Cx. Eaton FS 6005 B / FS 6205 B
Câmbio	Eixo primário	7EQH 1244, 7EQH 1243	39590/39520/Q	90...97   Cx. Eaton FS 6005 B / FS 6205 B
Câmbio	Eixo secundário	TE3 311131	31594/2/31520/2	90...97   Cx. Eaton FS 6005 B / FS 6205 B
Cardan	Cruzeta	•	VKUA 4546 A	90...97   4x2   Pos. 1   Tipo 3
Diferencial	Lateral da coroa, esq.		JP 12049/12010	90...97   Eixo Meritor RS240 / MS245
Diferencial	Pinhão, diant.	BG9X 1238 DA	55206/437	90...97   Eixo Meritor MS245
Diferencial	Pinhão, tras.	BG9X 1238 DA	55206/437	90...97   Eixo Meritor RS240
Direção	Terminal de câmbio	E5HT 7B081 AA	VKY 6202	90...97   Rosca dir.   Compr. 90 mm
Direção	Terminal de direção, dir.	T16 415712 A	VKY 6171	90...97   Rosca dir.   Compr. 120 mm
Direção	Terminal de direção, esq.	T16 415711	VKY 6224	90...97   Rosca esq.   Compr. 120 mm
Eixo dianteiro	Roda, ext.	NCB 44135 A, 9N 4222	3782/3720 A	90...97
Eixo dianteiro	Roda, int.	D6HS 1240 AA, B9TT 1202 A	HM 212049/011	90...97
Eixo traseiro	Roda, ext.	T14 501285, TUAA 1239	580/572/Q	90...97   Eixo Meritor
Eixo traseiro	Roda, int.	D7AH 1244 AA, TUAA 1243 A	594 A/592 A/Q	90...97   Eixo Meritor

## FORD – CARGO 3530

Câmbio	Eixo de saída, diant.	TJG 311333	6204	91...97   Cx. Eaton RT 7608 LL
Câmbio	Eixo de saída, diant.	TGJ 311425 C	N 307 ECP	91...97   Cx. Eaton RT 8609 A
Câmbio	Eixo intermediário	TJG 311425	N 307 ECP	91...97   Cx. Eaton RT 8609 A
Câmbio	Eixo intermediário auxiliar, diant.	TJG 311425 A	NJ 306 ECP	91...97   Cx. Eaton RT 7608 LL
Câmbio	Eixo intermediário auxiliar, diant.	TJG 311425 B	NJ 306 ECP	91...97   Cx. Eaton RT 8609 A
Câmbio	Eixo intermediário auxiliar, tras.	TJG 301807	310 NR	91...97   Cx. Eaton RT 7608 LL
Câmbio	Eixo intermediário auxiliar, tras.	TJG 311425 D	N 308 ECP	91...97   Cx. Eaton RT 8609 A
Câmbio	Eixo intermediário, diant./tras.	TJG 311425	N 307 ECP	91...97   Cx. Eaton RT 7608 LL
Câmbio	Eixo primário	TJG 301807	N 210 ECP	91...97   Cx. Eaton RT 7608 LL
Câmbio	Eixo primário	TGJ 301807	N 210 ECP	91...97   Cx. Eaton RT 8609 A
Câmbio	Engrenagem motriz auxiliar	TJG 301807 A	6017 NR	91...97   Cx. Eaton RT 7608 LL
Câmbio	Engrenagem motriz auxiliar	TJG 307807 A	6017 NR	91...97   Cx. Eaton RT 8609 A
Cardan	Cruzeta	•	VKUA 4546 A	91...97   4x2   Pos 1   Tipo 3
Diferencial	Lateral da coroa, esq.	BG9X 1238 BA	580/572/Q	91...97   Eixo Meritor MS155
Diferencial	Pinhão, diant.	BG9X 1238 DA	55206/437	91...97   Eixo Meritor MS155
Direção	Terminal de direção, dir.	T16 415712 A	VKY 6171	91...97   Rosca dir.   Compr. 120 mm
Direção	Terminal de direção, esq.	T16 415711	VKY 6224	91...97   Rosca esq.   Compr. 120 mm





Posição Grupo	Posição	Nº Montadora	Designação SKF	Observações
<b>FORD – CARGO 3530</b>				
Eixo dianteiro	Roda, ext.	NCB 44135 A, 9N 4222	<b>3782/3720 A</b>	91...97
Eixo dianteiro	Roda, int.	D6HS 1240 AA, B9TT 1202 A	<b>HM 212049/011</b>	91...97
Eixo traseiro	Retentor do rolamento	E1HT 1175 AA	<b>531562-98</b>	91...97
Eixo traseiro	Roda, ext.	T14 501285, TUAA 1239	<b>580/572/Q</b>	91...97   Eixo Meritor
Eixo traseiro	Roda, int.	D7AH 1244 AA, TUAA 1243 A	<b>594 A/592 A/Q</b>	91...97   Eixo Meritor
Motor	Alternador, diant.	BE5H10A303A	<b>6403-2RS1/C3</b>	91...97   Alt. Bosch 75A   Mot. Cummins 8.3L
Motor	Alternador, tras.	BE5H 10A303 B	<b>62201-2RS1/ C3HTVT193</b>	91...97   Alt. Bosch 75A   Mot. Cummins 8.3L
Motor	Bomba d'água	BG1X 8501 AA	<b>VKPC 4674</b>	91...97   Mot. Cummins 8.3L   Polia c/ relevo lateral
Motor	Bomba d'água	BG1X 8501 AA	<b>VKPC 4903</b>	91...97   Mot. Cummins 8.3L   Polia s/ relevo lateral
Motor	Bomba injetora, diant.	•	<b>30203 J2/Q</b>	91...97   Mot. Cummins 8.3L
Motor	Bomba injetora, tras.	•	<b>30204 J2/Q</b>	91...97   Mot. Cummins 8.3L
Motor	Polia da correia de serviço	BF0T 10B300 BA	<b>VKM 4932</b>	91...97   Mot. Cummins 8.3L   c/ AC   Polia Lisa
Motor	Polia da correia de serviço	BF0T 10B300 BA	<b>VKM 4933</b>	91...97   Mot. Cummins 8.3L   S/ AC   Polia estriada

<b>FORD – CARGO 4030</b>				
Câmbio	Eixo intermediário, diant.	BF5X 7118 A	<b>309 NR</b>	94...02   Cx. Eaton RT 11710 B
Câmbio	Eixo intermediário, tras.	BF5X 7121 A	<b>N 308 ECP</b>	94...02   Cx. Eaton RT 11710 B
Câmbio	Eixo primário	BF5X 7025 A	<b>6212 N/C3</b>	94...02   Cx. Eaton RT 11710 B
Diferencial	Lateral da coroa, dir./esq.	D7AH 1244 AA, TUAA 1243 A	<b>594 A/592 A/Q</b>	94...02   Eixo Meritor RS160/MS165
Direção	Terminal de direção, dir.	T16 415712 A	<b>VKY 6171</b>	94...02   Rosca dir.   Compr. 120 mm
Eixo dianteiro	Roda, ext.	NCB 44135 A, 9N 4222	<b>3782/3720 A</b>	94...02
Eixo dianteiro	Roda, int.	D6HS 1240 AA, B9TT 1202 A	<b>HM 212049/011</b>	94...02
Eixo traseiro	Retentor do rolamento	E1HT 1175 AA	<b>531562-98</b>	94...02
Eixo traseiro	Roda, ext.	T14 501285, TUAA 1239	<b>580/572/Q</b>	94...02   Eixo Meritor
Eixo traseiro	Roda, int.	D7AH 1244 AA, TUAA 1243 A	<b>594 A/592 A/Q</b>	94...02   Eixo Meritor
Motor	Alternador, diant.	BE5H10A303A	<b>6403-2RS1/C3</b>	94...02   Alt. Bosch 75A   Mot. Cummins 8.3L
Motor	Alternador, tras.	BE5H 10A303 B	<b>62201-2RS1/ C3HTVT193</b>	94...02   Alt. Bosch 75A   Mot. Cummins 8.3L
Motor	Bomba d'água	BG1X 8501 AA	<b>VKPC 4674</b>	94...02   Mot. Cummins 8.3L   Polia c/ relevo lateral
Motor	Bomba d'água	BG1X 8501 AA	<b>VKPC 4903</b>	94...02   Mot. Cummins 8.3L   Polia s/ relevo lateral
Motor	Bomba injetora, diant.	•	<b>30203 J2/Q</b>	94...02   Mot. Cummins 8.3L
Motor	Bomba injetora, tras.	•	<b>30204 J2/Q</b>	94...02   Mot. Cummins 8.3L
Motor	Polia da correia de serviço	BF0T 10B300 BA	<b>VKM 4932</b>	94...02   Mot. Cummins 8.3L   c/ AC   Polia Lisa
Motor	Polia da correia de serviço	BF0T 10B300 BA	<b>VKM 4933</b>	94...02   Mot. Cummins 8.3L   S/ AC   Polia estriada



Posição Grupo	Posição	Nº Montadora	Designação SKF	Observações
<b>FORD – CARGO 4031</b>				
Câmbio	Eixo intermediário, diant.	BF5X 7118 A	309 NR	02...05   Cx. Eaton RT 11710 B
Câmbio	Eixo intermediário, tras.	BF5X 7121 A	N 308 ECP	02...05   Cx. Eaton RT 11710 B
Câmbio	Eixo primário	BF5X 7025 A	6212 N/C3	02...05   Cx. Eaton RT 11710 B
Diferencial	Lateral da coroa, dir./esq.	D7AH 1244 AA, TUAA 1243 A	594 A/592 A/Q	02...05   Eixo Meritor RS160/MS165
Direção	Terminal de direção, dir.	T16 415712 A	VKY 6171	02...05   Rosca dir.   Compr. 120 mm
Eixo dianteiro	Roda, ext.	NCB 44135 A, 9N 4222	3782/3720 A	02...05
Eixo dianteiro	Roda, int.	D6HS 1240 AA, B9TT 1202 A	HM 212049/011	02...05
Eixo traseiro	Retentor do rolamento	E1HT 1175 AA	531562-98	02...05
Eixo traseiro	Roda, ext.	T14 501285, TUAA 1239	580/572/Q	02...05   Eixo Meritor
Eixo traseiro	Roda, int.	D7AH 1244 AA, TUAA 1243 A	594 A/592 A/Q	02...05   Eixo Meritor
Motor	Alternador, diant.	BE5H10A303A	6403-2RS1/C3	02...05   Alt. Bosch 75A   Mot. Cummins 8.3L
Motor	Alternador, tras.	BE5H 10A303 B	62201-2RS1/C3HTVT193	02...05   Alt. Bosch 75A   Mot. Cummins 8.3L
Motor	Bomba d'água	BG1X 8501 AA	VKPC 4674	02...05   Mot. Cummins 8.3L   Polia c/ relevo lateral
Motor	Bomba d'água	BG1X 8501 AA	VKPC 4903	02...05   Mot. Cummins 8.3L   Polia s/ relevo lateral
Motor	Bomba injetora, diant.	•	30203 J2/Q	02...05   Mot. Cummins 8.3L
Motor	Bomba injetora, tras.	•	30204 J2/Q	02...05   Mot. Cummins 8.3L
Motor	Polia da correia de serviço	BF0T 10B300 BA	VKM 4932	02...05   Mot. Cummins 8.3L   c/ AC   Polia Lisa
Motor	Polia da correia de serviço	BF0T 10B300 BA	VKM 4933	02...05   Mot. Cummins 8.3L   S/ AC   Polia estriada

<b>FORD – CARGO 4331</b>				
Câmbio	Eixo de saída, diant.	BG5X 7025 AA	LM 806649/610/Q	03...06   Cx. Eaton RTLO 12913 A / RTLO 14918 B
Câmbio	Eixo primário	BG5X 7025 A	6212 N/C3	03...06   Cx. Eaton RTLO 12913 A / RTLO 14918 B
Diferencial	Lateral da coroa, dir./esq.	D7AH 1244 AA, TUAA 1243 A	594 A/592 A/Q	03...06   Eixo Meritor RS160/MS165
Direção	Terminal de direção, dir.	T16 415712 A	VKY 6171	03...06   Rosca dir.   Compr. 120 mm
Eixo dianteiro	Roda, ext.	NCB 44135 A, 9N 4222	3782/3720 A	03...06
Eixo dianteiro	Roda, int.	D6HS 1240 AA, B9TT 1202 A	HM 212049/011	03...06
Eixo traseiro	Retentor do rolamento	E1HT 1175 AA	531562-98	03...06
Eixo traseiro	Roda, ext.	T14 501285, TUAA 1239	580/572/Q	03...06   Eixo Meritor
Eixo traseiro	Roda, int.	D7AH 1244 AA, TUAA 1243 A	594 A/592 A/Q	03...06   Eixo Meritor
Motor	Alternador, diant.	BE5H10A303A	6403-2RS1/C3	03...06   Alt. Bosch 75A   Mot. Cummins 8.3L
Motor	Alternador, tras.	BE5H 10A303 B	62201-2RS1/C3HTVT193	03...06   Alt. Bosch 75A   Mot. Cummins 8.3L
Motor	Bomba d'água	BG1X 8501 AA	VKPC 4674	03...06   Mot. Cummins 8.3L   Polia c/ relevo lateral
Motor	Bomba d'água	BG1X 8501 AA	VKPC 4903	03...06   Mot. Cummins 8.3L   Polia s/ relevo lateral
Motor	Bomba injetora, diant.	•	30203 J2/Q	03...06   Mot. Cummins 8.3L
Motor	Bomba injetora, tras.	•	30204 J2/Q	03...06   Mot. Cummins 8.3L





Posição Grupo	Posição	Nº Montadora	Designação SKF	Observações
<b>FORD – CARGO 4331</b>				
Motor	Polia da correia de serviço	BF0T 10B300 BA	VKM 4932	03...06   Mot. Cummins 8.3L   c/ AC   Polia Lisa
Motor	Polia da correia de serviço	BF0T 10B300 BA	VKM 4933	03...06   Mot. Cummins 8.3L   S/ AC   Polia estriada

<b>FORD – CARGO 4332</b>				
Câmbio	Eixo de saída, diant.	BG5X 7025 AA	LM 806649/610/Q	06...07   Cx. Eaton RTLO 14918 B
Câmbio	Eixo primário	BG5X 7025 A	6212 N/C3	06...07   Cx. Eaton RTLO 14918 B
Diferencial	Lateral da coroa, dir./esq.	D7AH 1244 AA, TUA 1243 A	594 A/592 A/Q	06...07   Eixo Meritor RS160/MS165
Direção	Terminal de direção, dir.	T16 415712 A	VKY 6171	06...07   Rosca dir.   Compr. 120 mm
Eixo dianteiro	Roda, ext.	NCB 44135 A, 9N 4222	3782/3720 A	06...07
Eixo dianteiro	Roda, int.	D6HS 1240 AA, B9TT 1202 A	HM 212049/011	06...07
Eixo traseiro	Retentor do rolamento	E1HT 1175 AA	531562-98	06...07
Eixo traseiro	Roda, ext.	T14 501285, TUA 1239	580/572/Q	06...07   Eixo Meritor
Eixo traseiro	Roda, int.	D7AH 1244 AA, TUA 1243 A	594 A/592 A/Q	06...07   Eixo Meritor
Embreagem	Desengate	•	VKC 4744	...   Cx. Eaton, Ø 395mm

<b>FORD – CARGO 4532</b>				
Câmbio	Eixo de saída, diant.	BG5X 7025 AA	LM 806649/610/Q	07...11   Cx. Eaton RTLO 14918 B
Câmbio	Eixo primário	BG5X 7025 A	6212 N/C3	07...11   Cx. Eaton RTLO 14918 B
Diferencial	Lateral da coroa, dir./esq.	D7AH 1244 AA, TUA 1243 A	594 A/592 A/Q	07...11   Eixo Meritor RS160/MS165
Direção	Terminal de direção, dir.	T16 415712 A	VKY 6171	07...11   Rosca dir.   Compr. 120 mm
Eixo dianteiro	Roda, ext.	NCB 44135 A, 9N 4222	3782/3720 A	07...11
Eixo dianteiro	Roda, int.	D6HS 1240 AA, B9TT 1202 A	HM 212049/011	07...11
Eixo traseiro	Retentor do rolamento	E1HT 1175 AA	531562-98	07...11
Eixo traseiro	Roda, ext.	T14 501285, TUA 1239	580/572/Q	07...11   Eixo Meritor
Eixo traseiro	Roda, int.	D7AH 1244 AA, TUA 1243 A	594 A/592 A/Q	07...11   Eixo Meritor

<b>FORD – CARGO 5031</b>				
Câmbio	Eixo intermediário, diant.	BF5X 7118 A	309 NR	05/05...02/06   Cx. Eaton RT 8908 LL
Câmbio	Eixo intermediário, tras.	BG5X 7121 AA	N 308 ECP	05/05...02/06   Cx. Eaton RT 8908 LL
Câmbio	Eixo primário	BF5X 7025 A	6212 N/C3	05/05...02/06   Cx. Eaton RT 8908 LL
Diferencial	Eixo de entrada, tras.	BG9X 1238 KA	JLM714149 + JLM714110	05/05...02/06   Eixo Meritor MD168
Diferencial	Eixo intermediário	2U0 501319 A	JLM 104945/910/Q	05/05...02/06   Eixo Meritor MD168
Diferencial	Lateral da coroa, dir./esq.	D7AH 1244 AA, TUA 1243 A	594 A/592 A/Q	05/05...02/06   Eixo Meritor MD/MR168



Posição Grupo	Posição	Nº Montadora	Designação SKF	Observações
<b>FORD – CARGO 5031</b>				
Direção	Terminal de direção, dir.	T16 415712 A	VKY 6171	05/05...02/06   Rosca dir.   Compr. 120 mm
Eixo dianteiro	Roda, ext.	NCB 44135 A, 9N 4222	3782/3720 A	07...11
Eixo dianteiro	Roda, int.	D6HS 1240 AA, B9TT 1202 A	HM 212049/011	07...11
Eixo traseiro	Retentor do rolamento	E1HT 1175 AA	531562-98	05/05...02/06
Eixo traseiro	Roda, ext.	T14 501285, TUAA 1239	580/572/Q	05/05...02/06   Eixo Meritor
Eixo traseiro	Roda, int.	D7AH 1244 AA, TUAA 1243 A	594 A/592 A/Q	05/05...02/06   Eixo Meritor
Motor	Alternador, diant.	BE5H10A303A	6403-2RS1/C3	05/05...02/06   Alt. Bosch 75A   Mot. Cummins 8.3L
Motor	Alternador, tras.	BE5H 10A303 B	62201-2RS1/ C3HTVT193	05/05...02/06   Alt. Bosch 75A   Mot. Cummins 8.3L
Motor	Bomba d'água	BG1X 8501 AA	VKPC 4674	05/05...02/06   Mot. Cummins 8.3L   Polia c/ relevo lateral
Motor	Bomba d'água	BG1X 8501 AA	VKPC 4903	05/05...02/06   Mot. Cummins 8.3L   Polia s/ relevo lateral
Motor	Bomba injetora, diant.	•	30203 J2/Q	05/05...02/06   Mot. Cummins 8.3L
Motor	Bomba injetora, tras.	•	30204 J2/Q	05/05...02/06   Mot. Cummins 8.3L
Motor	Polia da correia de serviço	BF0T 10B300 BA	VKM 4932	05/05...02/06   Mot. Cummins 8.3L   c/ AC   Polia Lisa
Motor	Polia da correia de serviço	BF0T 10B300 BA	VKM 4933	05/05...02/06   Mot. Cummins 8.3L   S/ AC   Polia estriada

<b>FORD – CARGO 5032</b>				
Câmbio	Eixo intermediário, diant.	BF5X 7118 A	309 NR	05/05...02/06   Cx. Eaton RT 8908 LL
Câmbio	Eixo intermediário, tras.	BG5X 7121 AA	N 308 ECP	05/05...02/06   Cx. Eaton RT 8908 LL
Câmbio	Eixo primário	BF5X 7025 A	6212 N/C3	05/05...02/06   Cx. Eaton RT 8908 LL
Diferencial	Eixo de entrada, tras.	BG9X 1238 KA	JLM714149 + JLM714110	05/05...02/06   Eixo Meritor MD168
Diferencial	Eixo intermediário	2U0 501319 A	JLM 104945/910/Q	05/05...02/06   Eixo Meritor MD168
Diferencial	Lateral da coroa, dir./esq.	D7AH 1244 AA, TUAA 1243 A	594 A/592 A/Q	05/05...02/06   Eixo Meritor MD/MR168
Direção	Terminal de direção, dir.	T16 415712 A	VKY 6171	02/06...04/11   Rosca dir.   Compr. 120 mm
Eixo dianteiro	Roda, ext.	NCB 44135 A, 9N 4222	3782/3720 A	07...11
Eixo dianteiro	Roda, int.	D6HS 1240 AA, B9TT 1202 A	HM 212049/011	07...11
Eixo traseiro	Retentor do rolamento	E1HT 1175 AA	531562-98	01/06...04/11
Eixo traseiro	Roda, ext.	T14 501285, TUAA 1239	580/572/Q	05/05...02/06   Eixo Meritor
Eixo traseiro	Roda, int.	D7AH 1244 AA, TUAA 1243 A	594 A/592 A/Q	05/05...02/06   Eixo Meritor
Embreagem	Desengate	•	VKC 4744	...   Cx. Eaton, Ø 395mm

<b>FORD – CARGO 6332</b>				
Câmbio	Eixo intermediário, diant.	BF5X 7118 A	309 NR	08...11   Cx. Eaton RT 8908 LL
Câmbio	Eixo intermediário, tras.	BG5X 7121 AA	N 308 ECP	08...11   Cx. Eaton RT 8908 LL
Câmbio	Eixo primário	BF5X 7025 A	6212 N/C3	08...11   Cx. Eaton RT 8908 LL





Posição Grupo	Posição	Nº Montadora	Designação SKF	Observações
<b>FORD – CARGO 6332</b>				
Diferencial	Eixo de entrada, tras.	BG9X 1238 KA	JLM714149 + JLM714110	08...11   Eixo Meritor MD168
Diferencial	Eixo intermediário	2U0 501319 A	JLM 104945/910/Q	08...11   Eixo Meritor MD168
Diferencial	Lateral da coroa, dir./ esq.	D7AH 1244 AA, TUA 1243 A	594 A/592 A/Q	08...11   Eixo Meritor MD168
Direção	Terminal de direção, dir.	T16 415712 A	VKY 6171	08...11   Rosca dir.   Compr. 120 mm
Eixo dianteiro	Roda, ext.	NCB 44135 A, 9N 4222	3782/3720 A	08...11
Eixo dianteiro	Roda, int.	D6HS 1240 AA, B9TT 1202 A	HM 212049/011	08...11
Eixo traseiro	Retentor do rolamento	E1HT 1175 AA	531562-98	08...11
Eixo traseiro	Roda, ext.	T14 501285, TUA 1239	580/572/Q	08...11   Eixo Meritor
Eixo traseiro	Roda, int.	D7AH 1244 AA, TUA 1243 A	594 A/592 A/Q	08...11   Eixo Meritor

<b>FORD – CARGO 712</b>				
Câmbio	Eixo intermediário	T2D 312051, T2D 312049	25877/2/25821/2/Q	07...12   Cx. Eaton FSO 4305
Câmbio	Eixo primário	85HU 7025 B	M 802048/011/ QCL7C	07...12   Cx. Eaton FSO 4305
Câmbio	Eixo secundário	T2D 311125, T2D 311126	25581/25520	07...12   Cx. Eaton FSO 4305
Cardan	Cruzeta	•	VKUA 4579 A	07...12   Mot. Cummins 3.9L 4Cil.   4x2   Pos. 2;5   Tipo 1
Diferencial	Pinhão, tras.	•	M 802048/011/ QCL7C	07...12   Eixo Dana 286
Eixo dianteiro	Roda, int.	XC45 1201 AA, XC45 1202 AA	25590/Q + 25522/Q	07...12
Eixo traseiro	Roda, ext.	BB 4221 A, 98HU 1175 AA	368 A/362 A/Q	07...12
Eixo traseiro	Roda, int.	61 4221, 61 4222	3982/3920/2/Q	07...12
Embreagem	Apoio	707600 B	6203-2RSH/C3GJN	07...12
Motor	Bomba d'água	BF5X 8501 A	VKPC 4697	07...12   Mot. Cummins 3.9L
Motor	Polia da correia de serviço	BF0T 10B300 BA	VKM 4932	07...12   Mot. Cummins 3.9L   c/AC   Polia Lisa
Motor	Polia da correia de serviço	BF0T 10B300 BA	VKM 4933	07...12   Mot. Cummins 3.9L   S/AC   Polia estriada

<b>FORD – CARGO 814</b>				
Câmbio	Eixo intermediário	T2D 312051, T2D 312049	25877/2/25821/2/Q	96...02   Cx. Eaton FSO 4305
Câmbio	Eixo primário	85HU 7025 B	M 802048/011/ QCL7C	96...02   Cx. Eaton FSO 4305
Câmbio	Eixo secundário	T2D 311125, T2D 311126	25581/25520	96...02   Cx. Eaton FSO 4305
Cardan	Cruzeta	•	VKUA 4579 A	96...02   4x2   Pos. 2;5   Tipo 1
Diferencial	Pinhão, diant.	•	HM 807046/010/ QCL7C	96...02   Eixo Dana 80
Diferencial	Pinhão, tras.	85HU 7025 B	M 802048/011/ QCL7C	96...02   Eixo Dana 80





Posição Grupo	Posição	Nº Montadora	Designação SKF	Observações
<b>FORD – CARGO 814</b>				
Eixo dianteiro	Roda, int.	XC45 1201 AA, XC45 1202 AA	25590/Q + 25522/Q	96...02
Eixo traseiro	Roda, ext.	BB 4221 A, 98HU 1175 AA	368 A/362 A/Q	96...02
Eixo traseiro	Roda, int.	61 4221, 61 4222	3982/3920/2/Q	96...02
Embreagem	Apoio	707600 B	6203-2RSH/C3GJN	–
Embreagem	Desengate	XC45 7448 AB	VKC 4733	...   Motor eletrônico
Motor	Bomba d'água	BF5X 8501 A	VKPC 4697	96...02   Mot. Cummins 3.9L
Motor	Polia da correia de serviço	BF0T 10B300 BA	VKM 4932	96...02   Mot. Cummins 3.9L   c/ AC   Polia Lisa
Motor	Polia da correia de serviço	BF0T 10B300 BA	VKM 4933	96...02   Mot. Cummins 3.9L   S/ AC   Polia estriada

<b>FORD – CARGO 815</b>				
Câmbio	Eixo intermediário	T2D 312051, T2D 312049	25877/2/25821/2/Q	01...12   Cx. Eaton FSO 4305
Câmbio	Eixo primário	85HU 7025 B	M 802048/011/ QCL7C	01...12   Cx. Eaton FSO 4305
Câmbio	Eixo secundário	T2D 311125, T2D 311126	25581/25520	01...12   Cx. Eaton FSO 4305
Cardan	Cruzeta	•	VKUA 4579 A	01...12   Mot. Cummins 4BTAA 4Cil.   4x2   Pos. 2;5   Tipo 1
Diferencial	Pinhão, diant.	•	HM 807046/010/ QCL7C	01...12   Eixo Dana 284
Diferencial	Pinhão, tras.	85HU 7025 B	M 802048/011/ QCL7C	01...12   Eixo Dana 284
Eixo dianteiro	Roda, int.	XC45 1201 AA, XC45 1202 AA	25590/Q + 25522/Q	01...12
Eixo traseiro	Roda, ext.	BB 4221 A, 98HU 1175 AA	368 A/362 A/Q	01...12
Eixo traseiro	Roda, int.	61 4221, 61 4222	3982/3920/2/Q	01...12
Embreagem	Apoio	707600 B	6203-2RSH/C3GJN	01...12
Embreagem	Desengate	XC45 7448 AB	VKC 4733	...   Motor eletrônico
Embreagem	Desengate	XC45 7448 AB	VKC 4733	...   Motor eletrônico
Motor	Bomba d'água	BF5X 8501 A	VKPC 4697	01...07   Mot. Cummins 3.9L
Motor	Polia da correia de serviço	BF0T 10B300 BA	VKM 4932	01...07   Mot. Cummins 3.9L   c/ AC   Polia Lisa
Motor	Polia da correia de serviço	BF0T 10B300 BA	VKM 4933	01...07   Mot. Cummins 3.9L   S/ AC   Polia estriada

<b>FORD – CARGO 915</b>				
Câmbio	Eixo intermediário	T2D 312051, T2D 312049	25877/2/25821/2/Q	02...12   Cx. Eaton FSO 4305
Câmbio	Eixo primário	85HU 7025 B	M 802048/011/ QCL7C	02...12   Cx. Eaton FSO 4305
Câmbio	Eixo secundário	T2D 311125, T2D 311126	25581/25520	02...12   Cx. Eaton FSO 4305
Cardan	Cruzeta	•	VKUA 4579 A	02...12   Mot. Cummins 4BTAA 4Cil.   4x2   Pos. 2;5   Tipo 1
Diferencial	Pinhão, diant.	•	HM 807046/010/ QCL7C	02...12   Eixo Dana 284





Posição Grupo	Posição	Nº Montadora	Designação SKF	Observações
<b>FORD – CARGO 915</b>				
Diferencial	Pinhão, tras.	85HU 7025 B	M 802048/011/ QCL7C	02...12   Eixo Dana 284
Eixo dianteiro	Roda, int.	XC45 1201 AA, XC45 1202 AA	25590/Q + 25522/Q	02...12
Eixo traseiro	Roda, ext.	BB 4221 A, 98HU 1175 AA	368 A/362 A/Q	02...12
Eixo traseiro	Roda, int.	61 4221, 61 4222	3982/3920/2/Q	02...12
Embreagem	Apoio	707600 B	6203-2RSH/C3GJN	02...12
Embreagem	Desengate	XC45 7448 AB	VKC 4733	...   Motor eletrônico
Motor	Bomba d'água	BF5X 8501 A	VKPC 4697	02...06   Mot. Cummins 3.9L
Motor	Polia da correia de serviço	BF0T 10B300 BA	VKM 4932	02...06   Mot. Cummins 3.9L   c/ AC   Polia Lisa
Motor	Polia da correia de serviço	BF0T 10B300 BA	VKM 4933	02...06   Mot. Cummins 3.9L   S/ AC   Polia estriada

<b>FORD – F-11000</b>				
Câmbio	Eixo intermediário, diant.	T2D 312051, T2D 312049	25877/2/25821/2/Q	81...95   Cx Eaton FS 4005 A
Câmbio	Eixo primário	T13 311169, T13 311165	M 802048/011/ QCL7C	81...95   Cx Eaton FS 4005 A
Câmbio	Eixo secundário, tras.	T2D 311125, T2D 311126	25581/25520	81...95   Cx Eaton FS 4005 A
Cardan	Cruzeta	•	VKUA 4565 A	81...95   Mot. Perkins 6.357   4x2   Pos. 2;3;5   Tipo 1
Cardan	Cruzeta	•	VKUA 4579 A	81...95   Mot. MWM 229 6cil. / Perkins 6.357   4x2   Pos. 2;3;5   Tipo 1
Diferencial	Eixo redução, dir.	•	HM 807040/010/ QCL7C	81...95   Eixo MeritorL 345
Diferencial	Eixo redução, esq.	•	HM 807046/010/ QCL7C	81...95   Eixo MeritorL 345
Diferencial	Lateral da coroa, dir.	•	JLM714149 + JLM714110	81...95   Eixo Meritor RS/MS 19 220
Diferencial	Lateral da coroa, dir./esq.	•	33281/Q + 33462/Q	81...95   Eixo Meritor H 340, 2 Veloc.
Diferencial	Pinhão, tras.	BH1X 1238 BA	55200/437	81...95   Eixo Meritor L-147, RS/MS19 220
Diferencial	Pinhão, tras.	BC8T4A000C	HM 807046/010/ QCL7C	81...95   Eixo Meritor H 340, 2 Veloc.
Direção	Barra de direção	C7TZ 3304 A	VKY 6198	81...95   Compr. 422 mm
Direção	Terminal de direção, dir.	BD2 T3A131 A	VKY 6197	81...95   Rosca dir.   Compr. 115 mm
Direção	Terminal de direção, esq.	BD2 T3A130 A	VKY 6196	81...95   Rosca esq.   Compr. 115 mm
Eixo traseiro	Roda, ext.	BDOT1239A, BDOT1240A	39590/39520/Q	81...95
Embreagem	Desengate	82TU 7548 AQ	VKC 5062	81...95   Mot. MWM
Motor	Alternador, diant.	707600 B	6203-2RSH/C3GJN	81...95   Mot. MWM
Motor	Alternador, tras.	•	6201-2RSH/C3GJN	81...95   Mot. MWM
Motor	Tensionador da correia de serviço	•	VKM 4771	81...95   Mot. MWM   c/ AC



Posição Grupo	Posição	Nº Montadora	Designação SKF	Observações
<b>FORD – F-12000</b>				
Câmbio	Eixo intermediário, diant.	T2D 312051, T2D 312049	25877/2/25821/2/Q	...05   Cx Eaton FS 4005 A / FS 4205 A
Câmbio	Eixo intermediário, diant./tras.	TE3 312051, T2D 311126	25590/2/25520/2/Q	...05   Cx. Eaton FS 5205 A
Câmbio	Eixo primário	T13 311169, T13 311165	M 802048/011/ QCL7C	...05   Cx Eaton FS 4005 A / FS 4205 A
Câmbio	Eixo secundário, tras.	T2D 311125, T2D 311126	25581/25520	...05   Cx Eaton FS 4005 A / FS 4205 A
Cardan	Cruzeta	•	VKUA 4579 A	...05   4x2   Pos. 2;3;5   Tipo 1
Diferencial	Lateral da coroa, dir.	•	JM 716649/716610	...05   Eixo Meritor RS/MS 19 140
Diferencial	Pinhão, diant.	BG9X 1238 DA	55206/437	...05   Eixo Meritor RS/MS 19/23 145
Diferencial	Pinhão, tras.	BH1X 1238 BA	55200/437	...05   Eixo Meritor RS/MS 19 140/220, RS/MS 19/23 230/235
Diferencial	Pinhão, tras.	•	72212/2/72487/2/Q	...05   Eixo Meritor RS/MS 19/23 145
Direção	Barra de direção	C7TZ 3304 A	VKY 6198	...05   Compr. 422 mm
Direção	Terminal de direção, dir.	BD2 T3A131 A	VKY 6197	...05   Rosca dir.   Compr. 115 mm
Direção	Terminal de direção, esq.	BD2 T3A130 A	VKY 6196	...05   Rosca esq.   Compr. 115 mm
Eixo dianteiro	Roda, ext.	NCB 44135A, 9N4 222	3782/3720 A	...05
Eixo dianteiro	Roda, int.		HM 212049/011	...05
Eixo traseiro	Roda, ext.	7EQH 1244, 7EQH 1243	39590/39520/Q	...05
Eixo traseiro	Roda, ext.	BG9X 1238 BA	580/572/Q	...05   Meritor RS 23-155
Eixo traseiro	Roda, int.	D7AH 1244 AA, TUAA 1243 A	594 A/592 A/Q	...05   Meritor RS 23-155
Embreagem	Desengate	•	VKC 4745	...   Cx. Eaton, Ø 395mm   s/ tubo guia
Embreagem	Desengate	•	VKC 4746	...   Cx. Eaton, Ø 395mm   c/ tubo guia
Motor	Alternador, diant.	707600 B	6203-2RSH/C3GJN	...05   Mot. MWM
Motor	Alternador, tras.	•	6201-2RSH/C3GJN	...05   Mot. MWM
Motor	Bomba d'água	BF5X 8501 A	VKPC 4697	...05   Mot. Cummins 5.9L
Motor	Bomba d'água	2RB 121005	VKPC 84131 A	...05   Mot. MWM
Motor	Polia da correia de serviço	BF0T 10B300 BA	VKM 4932	...05   Mot. Cummins 3.9L   c/ AC   Polia Lisa
Motor	Polia da correia de serviço	BF0T 10B300 BA	VKM 4933	...05   Mot. Cummins 3.9L   S/ AC   Polia estriada
Motor	Tensionador da correia de serviço	2RP 903157	VKM 4769	...05   Mot. MWM
Motor	Tensionador da correia de serviço	T12 145275	VKM 4770	...05   Mot. MWM

<b>FORD – F-13000</b>				
Cardan	Cruzeta	•	VKUA 4579 A	79...89   Mot. Todos   4x2   Pos. 1;2;3;5   Tipo 1
Diferencial	Eixo redução, dir.	•	HM 807046/010/ QCL7C	79...89   Eixo Meritor L 345
Diferencial	Eixo redução, esq.	•	HM 807040/010/ QCL7C	79...89   Eixo Meritor L 345
Direção	Barra de direção	C7TZ 3304 A	VKY 6198	79...89   Compr. 422 mm
Direção	Terminal de direção, dir.	BD2 T3A131 A	VKY 6197	79...89   Rosca dir.   Compr. 115 mm
Direção	Terminal de direção, esq.	BD2 T3A130 A	VKY 6196	79...89   Rosca esq.   Compr. 115 mm





Posição Grupo	Posição	Nº Montadora	Designação SKF	Observações
<b>FORD – F-13000</b>				
Direção	Terminal de direção, esq.	T16 415711	VKY 6224	79...89   Rosca esq.   Compr. 120 mm
Eixo dianteiro	Roda, ext.	8EB 1216, 81T 1202	3585/3525/Q	79...89
Eixo dianteiro	Roda, int.	8Q 1201 A	39581/39520/Q	79...89
Eixo traseiro	Roda, ext.	BDOT1239A, BDOT1240A	39590/39520/Q	79...89
Embreagem	Desengate	82TU 7548 AQ	VKC 5062	79...89   Mot. MWM
Motor	Alternador, diant.	707600 B	6203-2RSH/C3GJN	79...89   Mot. MWM
Motor	Alternador, tras.	•	6201-2RSH/C3GJN	79...89   Mot. MWM
Motor	Bomba d'água	2RB 121005	VKPC 84131 A	79...89   Mot. MWM
<b>FORD – F-14000</b>				
Câmbio	Eixo intermediário, diant.	T2D 312051, T2D 312049	25877/2/25821/2/Q	...05   Cx Eaton FS 4005 A / FS 4205 A
Câmbio	Eixo intermediário, diant./tras.	TE3 312051, T2D 311126	25590/2/25520/2/Q	...05   Cx. Eaton FS 5205 A
Câmbio	Eixo primário	T13 311169, T13 311165	M 802048/011/ QCL7C	...05   Cx Eaton FS 4005 A / FS 4205 A
Câmbio	Eixo secundário, tras.	T2D 311125, T2D 311126	25581/25520	...05   Cx Eaton FS 4005 A / FS 4205 A
Cardan	Cruzeta	•	VKUA 4579 A	80...95   4x2   Pos. 2;3;5   Tipo 1
Cardan	Cruzeta	•	VKUA 4584 A	92...00   4x2   Pos. 2;3;5   Tipo 1
Cardan	Cruzeta	•	VKUA 4588 A	99...00   4x2   Pos. 2;3;5   Tipo 3
Diferencial	Pinhão, diant.	BG9X 1238 DA	55206/437	Eixo Meritor RS/MS 19/23 145
Diferencial	Pinhão, tras.	BH1X 1238 BA	55200/437	86...   Eixo Meritor RS/MS 19/23 230/235
Diferencial	Pinhão, tras.	•	72212/2/72487/2/Q	Eixo Meritor RS/MS 19/23 145
Direção	Barra de direção	C7TZ 3304 A	VKY 6198	71...   Compr. 422 mm
Direção	Terminal de direção, dir.	T16 415712 A	VKY 6171	04/92...12/98   Rosca dir.   Compr. 120 mm
Direção	Terminal de direção, dir.	BD2 T3A131 A	VKY 6197	87...92   Rosca dir.   Compr. 115 mm
Direção	Terminal de direção, esq.	BD2 T3A130 A	VKY 6196	87...92   Rosca esq.   Compr. 115 mm
Eixo dianteiro	Roda, ext.	8EB 1216, 81T 1202	3585/3525/Q	92...98   Ver. HD
Eixo dianteiro	Roda, ext.	NCB 44135 A, 9N 4222	3782/3720 A	93...05
Eixo dianteiro	Roda, int.	8Q 1201 A	39581/39520/Q	93...05   Ver. HD
Eixo traseiro	Retentor do rolamento	E1HT 1175 AA	531562-98	93...05
Eixo traseiro	Roda, ext.	7EQH 1244, 7EQH 1243	39590/39520/Q	82...92
Eixo traseiro	Roda, ext.	T14 501285, TUAA 1239	580/572/Q	93...05   Todas Versões
Eixo traseiro	Roda, int.	T14 501313, TUAA 1243	594/592 A/Q	93...05   Todas Versões
Embreagem	Desengate	•	VKC 4745	...   Cx. Eaton, Ø 395mm   s/ tubo guia
Embreagem	Desengate	•	VKC 4746	...   Cx. Eaton, Ø 395mm   c/ tubo guia
Embreagem	Desengate	82TU 7548 AQ	VKC 5062	...   Mot. MWM
Motor	Alternador, diant.	707600 B	6203-2RSH/C3GJN	Mot. MWM
Motor	Alternador, tras.	•	6201-2RSH/C3GJN	Mot. MWM
Motor	Bomba d'água	BF5X 8501 A	VKPC 4697	98...05   Mot. Cummins 5.9L



Posição Grupo	Posição	Nº Montadora	Designação SKF	Observações
<b>FORD – F-14000</b>				
Motor	Bomba d'água	2RB 121005	VKPC 84131 A	92...95   Mot. MWM D225, D229
Motor	Polia da correia de serviço	BF0T 10B300 BA	VKM 4932	...   Mot. Cummins 5.9L   c/ AC   Polia Lisa
Motor	Polia da correia de serviço	BF0T 10B300 BA	VKM 4933	...   Mot. Cummins 5.9L   S/ AC   Polia estriada
Motor	Tensionador da correia de serviço	2RP 903157	VKM 4769	95...98   Mot. MWM 6.5L
Motor	Tensionador da correia de serviço	•	VKM 4771	81...92   Mot. MWM   c/ AC

<b>FORD – F-16000</b>				
Câmbio	Eixo intermediário, diant./tras.	TE3 312051, T2D 311126	25590/2/25520/2/Q	...05   Cx. Eaton FS 5205 A
Cardan	Cruzeta	•	VKUA 4588 A	98...05   4x2   Pos. 2;3;5   Tipo 3
Diferencial	Lateral da coroa, esq.	BH1X 1238 AA	JP 12049/12010	98...05   Eixo Meritor RS/MS 23 240/245/248
Diferencial	Pinhão, diant.	BG9X 1238 DA	55206/437	98...05   Eixo Meritor RS/MS 23 240/245/248
Eixo dianteiro	Roda, ext.	NCB 44135 A	3782/3720 A	98...05
Eixo traseiro	Retentor do rolamento	E1HT 1175 AA	531562-98	95...05
Eixo traseiro	Roda, ext.	T14 501285, TUA A 1239	580/572/Q	98...05
Eixo traseiro	Roda, int.	T14 501313, TUA A 1243	594/592 A/Q	98...05
Embreagem	Desengate	•	VKC 4745	...   Cx. Eaton, Ø 395mm   s/ tubo guia
Embreagem	Desengate	•	VKC 4746	...   Cx. Eaton, Ø 395mm   c/ tubo guia
Motor	Bomba d'água	BF5X 8501 A	VKPC 4697	98...05   Mot. Cummins 5.9L
Motor	Polia da correia de serviço	BF0T 10B300 AA	VKM 4932	98...05   Mot. Cummins 5.9L   c/ AC   Polia Lisa
Motor	Polia da correia de serviço	BF0T 10B300 AA	VKM 4933	98...05   Mot. Cummins 5.9L   S/ AC   Polia estriada

<b>FORD – F-19000</b>				
Cardan	Cruzeta	•	VKUA 4579 A	83...87   4x2   Pos. 2;3;5   Tipo 1
Diferencial	Lateral da coroa, dir./esq.	•	33281/Q + 33462/Q	83...87   Eixo meritor H 340
Diferencial	Pinhão, tras.	•	HM 807046/010/ QCL7C	83...87   Eixo meritor H 340
Direção	Barra de direção	C7TZ 3304 A	VKY 6198	83...87   Compr. 422 mm
Direção	Terminal de direção, dir.	BD2 T3A131 A	VKY 6197	83...87   Rosca dir.   Compr. 115 mm
Direção	Terminal de direção, esq.	BD2 T3A130 A	VKY 6196	83...87   Rosca esq.   Compr. 115 mm
Eixo traseiro	Roda, ext.	7EQH 1244, 7EQH 1243	39590/39520/Q	83...87
Embreagem	Desengate	82TU 7548 AQ	VKC 5062	83...87   Mot. MWM

<b>FORD – F-21000</b>				
Cardan	Cruzeta	•	VKUA 4579 A	...   4x2   Pos. 2;3;5   Tipo 1
Diferencial	Pinhão, tras.	BC8T4A000C	HM 807046/010/ QCL7C	...
Direção	Barra de direção	C7TZ 3304 A	VKY 6198	...   Compr. 422 mm





Posição Grupo	Posição	Nº Montadora	Designação SKF	Observações
---------------	---------	--------------	----------------	-------------

## FORD – F-21000

Direção	Terminal de direção, dir.	BD2 T3A131 A	VKY 6197	...   Rosca dir.   Compr. 115 mm
Direção	Terminal de direção, esq.	BD2 T3A130 A	VKY 6196	...   Rosca esq.   Compr. 115 mm
Eixo traseiro	Roda, ext.	B DOT1239A, B DOT1240A	39590/39520/Q	...
Embreagem	Desengate	82TU 7548 AQ	VKC 5062	...   Mot. MWM
Motor	Alternador, diant.	707600 B	6203-2RSH/C3GJN	...   Mot. MWM
Motor	Alternador, tras.	•	6201-2RSH/C3GJN	...   Mot. MWM
Motor	Bomba d'água	2RB 121005	VKPC 84131 A	...   Mot. MWM
Motor	Tensionador da correia de serviço	T11 145275 A	VKM 4771	...   Mot. MWM

## FORD – F-22000

Cardan	Cruzeta	•	VKUA 4579 A	82...90   6x4   Pos. 6;7;9;10   Tipo 1
Cardan	Cruzeta	•	VKUA 4584 A	82...90   6x4   Pos. 6;7;9;10   Tipo 1
Diferencial	Pinhão, tras.	•72TU4630A / 72TU4616A	55200/437	82...90   Eixo Meritor L-147
Direção	Barra de direção	C7TZ 3304 A	VKY 6198	82...90   Compr. 422 mm
Direção	Terminal de direção, dir.	BD2 T3A131 A	VKY 6197	82...90   Rosca dir.   Compr. 115 mm
Direção	Terminal de direção, esq.	BD2 T3A130 A	VKY 6196	82...90   Rosca esq.   Compr. 115 mm
Direção	Terminal de direção, esq.	T16 415711	VKY 6224	82...90   Rosca esq.   Compr. 120 mm
Embreagem	Desengate	82TU 7548 AQ	VKC 5062	82...90   Mot. MWM
Motor	Alternador, diant.	707600 B	6203-2RSH/C3GJN	82...90   Mot. MWM
Motor	Alternador, tras.	•	6201-2RSH/C3GJN	82...90   Mot. MWM
Motor	Bomba d'água	2RB 121005	VKPC 84131 A	82...90   Mot. MWM
Motor	Tensionador da correia de serviço	T11 145275 A	VKM 4771	82...90   Mot. MWM

## FORD – F-350

Câmbio	Eixo intermediário, tras.	D8UZ 7025 A	6308 NR	...90   Cx. Eaton 240V
Câmbio	Eixo primário	BF8T 7025 A	28580/2/28521/2/Q	99...   Cx. ZF S5-420
Câmbio	Eixo secundário, tras.	D8UZ 7025 A	6308 NR	...90   Cx. Eaton 240V
Cardan	Cruzeta	•	VKUA 4554 A	...90   4x2   Pos. 2;5   Tipo 1
Cardan	Cruzeta	•	VKUA 4577 A	...90   4x2   Pos. 2;5   Tipo 1
Diferencial	Lateral da coroa, dir.	TCAA 1244 A	387 A/382 A/Q	1957...1977
Direção	Barra de direção	C7TZ 3280 BH	VKY 6199	71...86   Compr. 610 mm
Direção	Coluna, inf.	BZTU 30650 A	368 A/362 A/Q	1971...
Direção	Terminal de direção, dir.	BD2 T3A131 A	VKY 6197	68...78   Rosca dir.   Compr. 115 mm
Direção	Terminal de direção, dir.	C7TZ 3A130 A	VKY 6200	71...86   Rosca dir.   Compr. 140 mm, curto
Direção	Terminal de direção, esq.	BD2 T3A130 A	VKY 6196	68...78   Rosca esq.   Compr. 115 mm
Direção	Terminal de direção, esq.	C7TZ 3A131 A	VKY 6201	71...86   Rosca esq.   Compr. 450 mm, longo
Eixo dianteiro	Roda, ext.	•	1380/1328/Q	1970
Eixo dianteiro	Roda, ext.	C8TA 1217 A	15101/15245	1971



Posição Grupo	Posição	Nº Montadora	Designação SKF	Observações
<b>FORD – F-350</b>				
Eixo dianteiro	Roda, int.	B7A 4220 A	LM 501349/310/Q	1957...1977
Eixo traseiro	Roda, ext.	61 4221 A/4222 A	368 A/362 A/Q	1957...1977
Eixo traseiro	Roda, int.	TCAA 1244 A	387 A/382 A/Q	1957...1977
Embreagem	Apoio	707600 B	6203-2RSH/C3GJN	1957...1977
Embreagem	Cilindro Escravo	2C34 7C522 EH	VKCH 151065	99...
Embreagem	Cilindro Mestre	2C34 7C522 EH	VKCH 101126	99...
Embreagem	Desengate	82TU 7548 AQ	VKC 5062	...   Mot. MWM
Motor	Alternador, diant.	•	6204-2RS2/C3GJN	...   Motor gasolina
Motor	Alternador, tras.	707600 B	6203-2RSH/C3GJN	...   Motor diesel
Motor	Bomba d'água	BF5X 8501 A	VKPC 4697	98...   Mot. Cummins 3.9L
Motor	Bomba d'água	WD5T 8501 A	VKPC 84131 A	...   Mot. MWM D225/D229
Motor	Dínamo, diant.	707600 B	6203-2RSH/C3GJN	...
Motor	Dínamo, tras.	•	6200-2RSH/C3	...
Motor	Polia da correia de serviço	BF0T 10B300 BA	VKM 4932	98..   Mot. Cummins 3.9L   c/ AC   Polia Lisa
Motor	Polia da correia de serviço	BF0T 10B300 BA	VKM 4933	98..   Mot. Cummins 3.9L   S/ AC   Polia estriada
Motor	Tensionador da correia de serviço	T11 145275 A	VKM 4771	...   Mot. MWM
Suspensão	Pivô inferior	8C3Z 3050 D	VKDS 4735	98...
Suspensão	Pivô kit inf./sup.	8C3Z 3050 D, 8C3Z 3049 B	VKDS 4781	98...
Suspensão	Pivô superior	8C3Z 3049 B	VKDS 4731	98...

## FORD – F-400

Câmbio	Eixo intermediário, tras.	•	6308 N	...   Cx. Eaton 240V
Câmbio	Eixo secundário, tras.	•	6211-ZNR	...   Cx. Eaton 240V
Cardan	Cruzeta	•	VKUA 4577 A	...   4x2   Pos. 2;5   Tipo 1
Diferencial	Lateral da coroa, dir.	TCAA 1244 A	387 A/382 A/Q	...
Diferencial	Pinhão, tras.	BC8T 4A000 C	HM 807046/010/ QCL7C	...   Eixo Braseixos
Direção	Barra de direção	C7TZ 3280 BH	VKY 6199	...   Compr. 610 mm
Direção	Coluna, inf.	BZTU 30650 A	6307 NR	...
Direção	Terminal de direção, dir.	C7TZ 3A130 A	VKY 6200	...   Rosca dir.   Compr. 140 mm, curto
Direção	Terminal de direção, esq.	C7TZ 3A131 A	VKY 6201	...   Rosca esq.   Compr. 450 mm, longo
Eixo dianteiro	Roda, ext.	C8TA 1217 A	15101/15245	...
Eixo dianteiro	Roda, int.	B7A 4220 A	LM 501349/310/Q	...
Eixo traseiro	Roda, ext.	61 4221 A/4222 A	368 A/362 A/Q	...
Eixo traseiro	Roda, int.	TCAA 1244 A	387 A/382 A/Q	...
Embreagem	Apoio	707600 B	6203-2RSH/C3GJN	...
Embreagem	Desengate	82TU 7548 AQ	VKC 5062	...   Mot. MWM
Motor	Alternador, diant.	7RA10094A	6203-2RSH/ C3HTVT200	...   Motor diesel
Motor	Polia tensora	WD8T9K913B	6204-2RSH/C3	...   Motor gasolina







Posição Grupo	Posição	Nº Montadora	Designação SKF	Observações
<b>FORD – F-4000</b>				
Câmbio	Eixo intermediário, diant./tras.	T2D 312051, T2D 312049	25877/2/25821/2/Q	96...98   Cx. Eaton FSO 4305 B
Câmbio	Eixo intermediário, tras.	TNQ 311277	6308 NR	74...98   Cx. Eaton 240 F/V / CL 2615 C / FS 2305 C
Câmbio	Eixo primário	BF8T 7025 A	28580/2/28521/2/Q	99...   Cx. ZF S5-420
Câmbio	Eixo primário	TNQ 311277	6308 NR	91...98   Cx. Eaton CL 2615 C / FS 2305 C
Câmbio	Eixo primário		M 802048/011/QCL7C	96...98   Cx. Eaton FSO 4305 B
Câmbio	Eixo secundário, tras.	BG1T 7127 A, BG8T 7R067 A	25581/25520	96...98   Cx. Eaton FSO 4305 B
Câmbio	Eixo secundário, tras.	TNQ 311277	6308 NR	74...98   Cx. Eaton 240 F/V / CL 2615 C / FS 2305 C
Cardan	Cruzeta	•	VKUA 4565 A	82...98   Mot. Todos   4x2   Pos. 2;5   Tipo 1
Cardan	Cruzeta	•	VKUA 4577 A	74...81   Mot. MWM 226 4cil.   4x2   Pos. 2;5   Tipo 1
Diferencial	Lateral da coroa, dir./esq.	BE0Y 4220 A	387 A/382 A/Q	Albarus
Diferencial	Pinhão, diant.	BE0Y 4615 A	HM 88542/2/510/2/QCL7C	Albarus
Diferencial	Pinhão, tras.	BE0Y 4625 A	HM 803146/2/110/2/QCL7C	Albarus
Diferencial	Pinhão, tras.		HM 807040/010/QCL7C	Albarus
Diferencial	Pinhão, tras.		HM 807046/010/QCL7C	Braseixo
Direção	Barra de direção	C7TZ 3280 BH	VKY 6199	...86   Compr. 610 mm
Direção	Terminal de direção, dir.	C7TZ 3A130 A	VKY 6200	...86   Rosca dir.   Compr. 140 mm, curto
Direção	Terminal de direção, esq.	C7TZ 3A131 A	VKY 6201	...86   Rosca esq.   Compr. 450 mm, longo
Eixo dianteiro	Roda, ext.	C8TA 1217 A	15101/15245	...1985
Eixo dianteiro	Roda, int.	B7A 4220 A	LM 501349/310/Q	...1985
Eixo traseiro	Roda, ext.	61 4221 A/4222 A	368 A/362 A/Q	Eixo Albarus M70 HD
Eixo traseiro	Roda, ext.		JLM506849 + JLM506810	2000
Eixo traseiro	Roda, int.	B6T 1243 A/1240 A	3982/3920/2/Q	Eixo Albarus M70 HD
Embreagem	Cilindro Escravo	2C34 7C522 EH	VKCH 151065	99...
Embreagem	Cilindro Mestre	2C34 7C522 EH	VKCH 101126	99...
Embreagem	Desengate	F81Z 7548 AC	VKC 4720	11/98...   Mot. Cummins
Embreagem	Desengate	XC45 7448 AB	VKC 4733	96...10/98   Mot. Cummins
Embreagem	Desengate	82TU 7548 AQ	VKC 5062	...   Mot. MWM 4.10
Motor	Alternador, diant.	7RA10094A	6203-2RSH/C3HTVT200	...
Motor	Bomba d'água	BF5X 8501 A	VKPC 4697	...   Mot. Cummins
Motor	Bomba d'água	E5TN 8501 AA	VKPC 4898	...   Mot. Ford 4.4   s/ tampa traseira
Motor	Bomba d'água	2RB 121005	VKPC 84131 A	...   Mot. MWM D225, D229
Motor	Dínamo, diant.	707600 B	6203-2RSH/C3GJN	...
Motor	Polia da correia de serviço	BF6T 19W629 A	VKM 4767	...   Mot. MWM 4.3   Polia do AC
Motor	Polia da correia de serviço	BF6T 2884 AA	VKM 4772	...   Mot. MWM 4.3   Polia de apoio do acionamento do ventilador
Motor	Polia da correia de serviço	BF0T 10B300 BA	VKM 4933	...   Mot. Cummins 3.9L   S/AC   Polia estriada



Posição Grupo	Posição	Nº Montadora	Designação SKF	Observações
<b>FORD – F-4000</b>				
Motor	Polia tensora	WD8T9K913B	6204-2RSH/C3	...
Motor	Tensionador da correia de serviço	T11 145275 A	VKM 4771	...   Mot. MWM
Motor	Polia da correia de serviço	BF0T 10B300 BA	VKM 4932	...   Mot. Cummins 3.9L   c/ AC   Polia Lisa
Suspensão	Bieleta dir.	2C35 3B438 AD	VKDS 6044	02...   Lado direito
Suspensão	Bieleta esq.	2C35 3B439 AD	VKDS 6045	02...   Lado esquerdo
Suspensão	Bieleta, dir./esq.	F81Z 5K483 BA	VKDS 6046	98...00
Suspensão	Pivô inferior	5C3Z 3050 E	VKDS 4764	98...12
Suspensão	Pivô kit inf./sup.	5C3Z 3050 E, 4C3Z 3049 DB	VKDS 4780	98...12
Suspensão	Pivô superior	4C3Z 3049 DB	VKDS 4763	98...12

## FORD – F-600

Câmbio	Eixo intermediário, tras.	D8UZ 7025 A	6308 NR	...   Cx. Eaton 240 F/V
Câmbio	Eixo secundário, tras.	D8UZ 7025 A	6308 NR	...   Cx. Eaton 240 F/V
Diferencial	Eixo redução, dir.	•	HM 807046/010/ QCL7C	79...81   Eixo Meritor L 345
Diferencial	Eixo redução, esq.	•	HM 807040/010/ QCL7C	79...81   Eixo Meritor L 345
Diferencial	Pinhão, tras.	•72TU4630A / 72TU4616A	55200/437	1972
Diferencial	Pinhão, tras.	•BC8T4A000C	HM 807046/010/ QCL7C	04/71...
Direção	Barra de direção	C7TZ 3304 A	VKY 6198	...   Compr. 422 mm
Eixo dianteiro	Roda, int.	TE3 312051, BG5X 7R067 BA	25590/Q + 25522/Q	1956...1971
Eixo traseiro	Roda, ext.	BD0T1239A, BD0T1240A	39590/39520/Q	04/71...
Eixo traseiro	Roda, ext.	B6T1243A / B6T1244A	3982/3920/2/Q	1976...1970
Eixo traseiro	Roda, int.	BC8T4A000K	33287/33462/Q	1956...1970
Eixo traseiro	Roda, int.	BD0T12438 / BD0T1244B	JM 714249/210/Q	04/71...
Embreagem	Apoio	707600 B	6203-2RSH/C3GJN	...
Embreagem	Desengate	•	430056 B	1972...1974
Embreagem	Desengate	82TU 7548 AQ	VKC 5062	...   Mot. MWM 4.10
Motor	Alternador, diant.	707600 B	6203-2RSH/C3GJN	1974...1977   Mot. Diesel
Motor	Alternador, diant.	•	6204-2RS2/C3GJN	1974...   Mot. Gasolina
Motor	Alternador, tras.	•	6200-2RSH/C3	...1973
Motor	Alternador, tras.	707600 B	6203-2RSH/C3GJN	Mot. Diesel
Motor	Bomba d'água	•	6305-2RS1	1968...
Motor	Dínamo, diant.	707600 B	6203-2RSH/C3GJN	...
Motor	Dínamo, tras.	•	6200-2RSH/C3	...
Motor	Tensionador da correia de serviço	T12 145275	VKM 4770	...92





Posição Grupo	Posição	Nº Montadora	Designação SKF	Observações
<b>FORD – F-700</b>				
Cardan	Cruzeta	•	VKUA 4579 A	...   4x2   Pos. 2;3;5   Tipo 1
Diferencial	Lateral da coroa, dir.	BC74A000C	HM 807046/010/ QCL7C	...   Eixo Meritor 345
Diferencial	Lateral da coroa, esq.	BC8T4A000C	HM 807040/010/ QCL7C	...   Eixo Meritor 345
Diferencial	Pinhão, diant.	TCAA1243A / TCAA1244A	387 A/382 A/Q	...   Eixo 2 velocidade
Direção	Barra de direção	C7TZ 3304 A	VKY 6198	...   Compr. 422 mm
Direção	Terminal de direção, dir.	BD2 T3A131 A	VKY 6197	...   Rosca dir.   Compr. 115 mm
Direção	Terminal de direção, esq.	BD2 T3A130 A	VKY 6196	...   Rosca esq.   Compr. 115 mm
Eixo traseiro	Roda, ext.	BD0T1239A, BD0T1240A	39590/39520/Q	...
Embreagem	Apoio	707600 B	6203-2RSH/C3GJN	...
Embreagem	Desengate	82TU 7548 AQ	VKC 5062	...   Mot. MWM
Motor	Alternador, diant.	707600 B	6203-2RSH/C3GJN	...   Mot. Diesel
Motor	Alternador, diant.	•	6204-2RS2/C3GJN	...   Mot. Gasolina
Motor	Alternador, tras.	•	6200-2RSH/C3	...
Motor	Bomba d'água	•	6305-2RS1	...
Motor	Dínamo, diant.	707600 B	6203-2RSH/C3GJN	...
Motor	Dínamo, tras.	•	6200-2RSH/C3	...

<b>FORD – F-7000</b>				
Cardan	Cruzeta	•	VKUA 4579 A	...   4x2   Pos. 2;3;5   Tipo 1
Diferencial	Lateral da coroa, dir.	•	HM 807046/010/ QCL7C	...   Eixo Meritor L 345
Diferencial	Lateral da coroa, dir./esq.	•	33281/Q + 33462/Q	...   Eixo Meritor H 340
Diferencial	Lateral da coroa, esq.	•	HM 807040/010/ QCL7C	...   Eixo Meritor L 345
Diferencial	Pinhão, tras.	•	HM 807046/010/ QCL7C	...   Eixo Meritor H 340
Direção	Barra de direção	C7TZ 3304 A	VKY 6198	...   Compr. 422 mm
Direção	Terminal de direção, dir.	BD2 T3A131 A	VKY 6197	...   Rosca dir.   Compr. 115 mm
Direção	Terminal de direção, esq.	BD2 T3A130 A	VKY 6196	...   Rosca esq.   Compr. 115 mm
Eixo traseiro	Roda, ext.	7EQH1238	39590/39520/Q	...

<b>FORD – F-750</b>				
Cardan	Cruzeta	•	VKUA 4579 A	...   4x2   Pos. 2;3;5   Tipo 1
Diferencial	Lateral da coroa, dir.	•	HM 807046/010/ QCL7C	...   Eixo Meritor L 345
Diferencial	Lateral da coroa, dir./esq.	•	33281/Q + 33462/Q	...   Eixo Meritor H 340
Diferencial	Lateral da coroa, esq.	•	HM 807040/010/ QCL7C	...   Eixo Meritor L 345
Diferencial	Pinhão, tras.	•	HM 807046/010/ QCL7C	...   Eixo Meritor H 340
Eixo traseiro	Roda, ext.	BD0T1239A, BD0T1240A	39590/39520/Q	...



Posição Grupo	Posição	Nº Montadora	Designação SKF	Observações
<b>FORD – F-750</b>				
Eixo traseiro	Roda, int.	BDOT12438 / BDOT1244B	JM 714249/210/Q	...
Embreagem	Apoio	707600 B	6203-2RSH/C3GJN	...
Motor	Alternador, diant.	707600 B	6203-2RSH/C3GJN	...   Mot. Diesel
Motor	Alternador, diant.	•	6204-2RS2/C3GJN	...   Mot. Gasolina
Motor	Alternador, tras.	•	6200-2RSH/C3	...
Motor	Bomba d'água	•	6305-2RS1	...
Motor	Dínamo, diant.	707600 B	6203-2RSH/C3GJN	...
Motor	Dínamo, tras.	•	6200-2RSH/C3	...

<b>FORD – F-8000</b>				
Câmbio	Eixo intermediário, tras.	85HU 7D283 A	N 309 ECP	...   Cx. Eaton 390V   Aplicado também mod. FT
Câmbio	Eixo primário	T13 311169, T13 311165	M 802048/011/ QCL7C	...   Cx. Eaton 390V   Aplicado também mod. FT
Câmbio	Eixo secundário, tras.	TN4 312039, TN4 312049	28580/2/Q + 28527-RB	...   Cx. Eaton 390V   Aplicado também mod. FT
Diferencial	Lateral da coroa, dir.	•	HM 807046/010/ QCL7C	...   Eixo Meritor L 345   Aplicado também mod. FT
Diferencial	Lateral da coroa, dir./esq.	•	33281/Q + 33462/Q	...   Eixo Meritor H 340   Aplicado também mod. FT
Diferencial	Lateral da coroa, esq.	•	HM 807040/010/ QCL7C	...   Eixo Meritor L 345   Aplicado também mod. FT
Diferencial	Pinhão, tras.	•	HM 807046/010/ QCL7C	...   Eixo Meritor H 340   Aplicado também mod. FT
Direção	Barra de direção	C7TZ 3304 A	VKY 6198	...   Eixo Meritor H 340   Aplicado também mod. FT   Compr. 422 mm
Direção	Terminal de direção, dir.	BD2 T3A131 A	VKY 6197	...   Rosca dir.   Compr. 115 mm   Aplicado também mod. FT
Direção	Terminal de direção, esq.	BD2 T3A130 A	VKY 6196	...   Rosca esq.   Compr. 115 mm   Aplicado também mod. FT
Eixo traseiro	Roda, ext.	7EQH1238	39590/39520/Q	...   Aplicado também mod. FT

<b>FORD – F-8500</b>				
Câmbio	Eixo intermediário, tras.	85HU 7D283 A	N 309 ECP	...   Cx. Eaton 390V   Aplicado também mod. FT
Câmbio	Eixo primário	T13 311169, T13 311165	M 802048/011/ QCL7C	...   Cx. Eaton 390V   Aplicado também mod. FT
Câmbio	Eixo secundário, tras.	TN4 312039, TN4 312049	28580/2/Q + 28527-RB	...   Cx. Eaton 390V   Aplicado também mod. FT
Diferencial	Pinhão, diant.	•	HM 807046/010/ QCL7C	...   Aplicado também mod. FT
Eixo traseiro	Roda, ext.	7EQH1238	39590/39520/Q	...   Aplicado também mod. FT





Posição Grupo	Posição	Nº Montadora	Designação SKF	Observações
---------------	---------	--------------	----------------	-------------

## GM – 12170

Embreagem	Desengate	•	VKC 4731	07/00...   Embr. Eaton Ø 365mm
-----------	-----------	---	----------	--------------------------------

## GM – 14190

Embreagem	Desengate	•	VKC 4731	07/00...   Embr. Eaton Ø 365mm
-----------	-----------	---	----------	--------------------------------

## GM – 15190

Embreagem	Desengate	•	VKC 4731	07/00...   Embr. Eaton Ø 365mm
-----------	-----------	---	----------	--------------------------------

## GM – 16190

Embreagem	Desengate	•	VKC 4731	07/00...   Embr. Eaton Ø 365mm
-----------	-----------	---	----------	--------------------------------

## GM – 16220

Embreagem	Desengate	•	VKC 4731	07/00...   Embr. Eaton Ø 365mm
-----------	-----------	---	----------	--------------------------------

## GM – A60

Câmbio	Eixo primário	•	6211-ZNR	Câmbio Fuller seco 5 marchas
Câmbio	Eixo primário	•	HM 807046/010/ QCL7C	1985...
Câmbio	Eixo primário, diant.	3342148	M 802048/011/ QCL7C	1985...   Câmbio Clark Delta
Câmbio	Eixo secundário, tras.	•	6308 N	Câmbio Clark sincro. 4 marchas
Câmbio	Eixo secundário, tras.	•	6308 NR	Câmbio Fuller seco 5 marchas
Câmbio	Eixo secundário, tras.	•	6309 NR	Câmbio Fuller sincro. 5 marchas
Diferencial	Lateral da coroa, dir./esq.	•	33281/Q + 33462/Q	79...89   Eixo Meritor 340, 2 Veloc.
Diferencial	Pinhão, diant.	9418356	M 802048/011/ QCL7C	1985...
Diferencial	Pinhão, tras.	•	55200/437	85...89   Eixo Meritor L-147
Diferencial	Pinhão, tras.	454021	HM 807046/010/ QCL7C	1980...   Red. 6,61 / 9,09
Diferencial	Pinhão, tras.	•	HM 807046/010/ QCL7C	79...89   Eixo Meritor 340, 2 Veloc.
Eixo traseiro	Roda, ext.	457496	39585/39520/Q	1980...   Red. 6,61 / 9,09
Eixo traseiro	Roda, int.	457439	33287/33462/Q	1980...   Red. 6,61 / 9,09
Motor	Alternador, diant.	707600 B	6203-2RSH/C3GJN	1967...   Mot. Perkins
Motor	Polia tensora	94642765	6205-Z	Compressor de ar

## GM – A70

Câmbio	Eixo primário	•	6211-ZNR	Câmbio Fuller seco 5 marchas
Câmbio	Eixo primário	•	HM 807046/010/ QCL7C	1985...
Câmbio	Eixo primário, diant.	3342148	M 802048/011/ QCL7C	1985...   Câmbio Clark Delta
Câmbio	Eixo secundário, tras.	•	6308 N	Câmbio Clark sincro. 4 marchas
Câmbio	Eixo secundário, tras.	•	6308 NR	Câmbio Fuller seco 5 marchas





Posição Grupo	Posição	Nº Montadora	Designação SKF	Observações
<b>GM – A70</b>				
Câmbio	Eixo secundário, tras.	•	6309 NR	Câmbio Fuller síncro. 5 marchas
Diferencial	Eixo dupla redução, dir.	454021	HM 807046/010/ QCL7C	1980...   Red. 6,65 / 9,13
Diferencial	Eixo dupla redução, esq.	7329593	HM 807040/010/ QCL7C	1980...   Red. 6,65 / 9,13
Diferencial	Eixo redução, dir.	•	HM 807046/010/ QCL7C	83...84   Eixo Meritor 345
Diferencial	Eixo redução, esq.	•	HM 807040/010/ QCL7C	83...84   Eixo Meritor 345
Diferencial	Pinhão, diant.	9418356	M 802048/011/ QCL7C	1985...
Eixo traseiro	Roda, ext.	7325084	39590/39520/Q	1980...
Motor	Polia tensora	94642765	6205-Z	Compressor de ar

<b>GM – A80</b>				
Câmbio	Eixo primário	•	6211-ZNR	Câmbio Fuller seco 5 marchas
Câmbio	Eixo primário	•	HM 807046/010/ QCL7C	1985...
Câmbio	Eixo primário, diant.	3342148	M 802048/011/ QCL7C	1985...   Câmbio Clark Delta
Câmbio	Eixo secundário, tras.	•	6308 N	Câmbio Clark síncro. 4 marchas
Câmbio	Eixo secundário, tras.	•	6308 NR	Câmbio Fuller seco 5 marchas
Câmbio	Eixo secundário, tras.	•	6309 NR	Câmbio Fuller síncro. 5 marchas
Diferencial	Pinhão, diant.	9418356	M 802048/011/ QCL7C	1985...
Diferencial	Pinhão, tras.	454021	HM 807046/010/ QCL7C	1980...   Red. 6,61 / 9,09
Eixo traseiro	Roda, ext.	457496	39585/39520/Q	1980...
Eixo traseiro	Roda, int.	457439	33287/33462/Q	1980...
Motor	Polia tensora	94642765	6205-Z	Compressor de ar

<b>GM – A90</b>				
Câmbio	Eixo primário	•	6211-ZNR	Câmbio Fuller seco 5 marchas
Câmbio	Eixo primário	•	HM 807046/010/ QCL7C	1985...
Câmbio	Eixo primário, diant.	3342148	M 802048/011/ QCL7C	1985...   Câmbio Clark Delta
Câmbio	Eixo secundário, tras.	•	6308 N	Câmbio Clark síncro. 4 marchas
Câmbio	Eixo secundário, tras.	•	6308 NR	Câmbio Fuller seco 5 marchas
Câmbio	Eixo secundário, tras.	•	6309 NR	Câmbio Fuller síncro. 5 marchas
Diferencial	Eixo dupla redução, dir.	454021	HM 807046/010/ QCL7C	1980...   Red. 6,65 / 9,13
Diferencial	Eixo dupla redução, esq.	7329593	HM 807040/010/ QCL7C	1980...   Red. 6,65 / 9,13
Diferencial	Pinhão, diant.	9418356	M 802048/011/ QCL7C	1985...
Eixo traseiro	Roda, ext.	7325084	39590/39520/Q	1980...
Motor	Polia tensora	94642765	6205-Z	Compressor de ar





Posição Grupo	Posição	Nº Montadora	Designação SKF	Observações
---------------	---------	--------------	----------------	-------------

## GM – A99

Câmbio	Eixo primário	•	6211-ZNR	Câmbio Fuller seco 5 marchas
Câmbio	Eixo primário	•	HM 807046/010/ QCL7C	1985...
Câmbio	Eixo primário, diant.	3342148	M 802048/011/ QCL7C	1985...   Câmbio Clark Delta
Câmbio	Eixo secundário, tras.	•	6308 N	Câmbio Clark sincro. 4 marchas
Câmbio	Eixo secundário, tras.	•	6308 NR	Câmbio Fuller seco 5 marchas
Câmbio	Eixo secundário, tras.	•	6309 NR	Câmbio Fuller sincro. 5 marchas
Diferencial	Pinhão, diant.	9418356	M 802048/011/ QCL7C	1985...
Motor	Polia tensora	94642765	6205-Z	Compressor de ar

## GM – C60

Câmbio	Eixo primário	•	6211-ZNR	Câmbio Fuller seco 5 marchas
Câmbio	Eixo primário	•	HM 807046/010/ QCL7C	1985...
Câmbio	Eixo primário, diant.	3342148	M 802048/011/ QCL7C	1985...   Câmbio Clark Delta
Câmbio	Eixo secundário, tras.	•	6308 N	Câmbio Clark sincro. 4 marchas
Câmbio	Eixo secundário, tras.	•	6308 NR	Câmbio Fuller seco 5 marchas
Câmbio	Eixo secundário, tras.	•	6309 NR	Câmbio Fuller sincro. 5 marchas
Cardan	Suporte	•	10G-88107	1965...1980   Mot. Perkins
Diferencial	Lateral da coroa, dir./esq.	•	33281/Q + 33462/Q	79...89   Eixo Meritor 340, 2 Veloc.
Diferencial	Pinhão, diant.	9418356	M 802048/011/ QCL7C	1985...
Diferencial	Pinhão, tras.	•	55200/437	85...89   Eixo Meritor L-147
Diferencial	Pinhão, tras.	454021	HM 807046/010/ QCL7C	1964...   Red. 6,61 / 9,09
Diferencial	Pinhão, tras.	•	HM 807046/010/ QCL7C	79...89   Eixo Meritor 340, 2 Veloc.
Eixo dianteiro	Roda, ext.	7450336/9413492	15103 S/Q + 15243/Q	1964...1966
Eixo dianteiro	Roda, int.	7319663	25590/Q + 25522/Q	1966...1979
Eixo traseiro	Roda, ext.	457496	39585/39520/Q	1964...
Eixo traseiro	Roda, int.	457439	33287/33462/Q	1964...
Motor	Alternador, diant.	707600 B	6203-2RSH/C3GJN	1967...   Mot. Perkins
Motor	Dínamo, diant.	707600 B	6203-2RSH/C3GJN	1964...1966
Motor	Polia tensora	94642765	6205-Z	Compressor de ar

## GM – C70

Câmbio	Eixo primário	•	6211-ZNR	Câmbio Fuller seco 5 marchas
Câmbio	Eixo primário	•	HM 807046/010/ QCL7C	1985...
Câmbio	Eixo primário, diant.	3342148	M 802048/011/ QCL7C	1985...   Câmbio Clark Delta
Câmbio	Eixo secundário, tras.	•	6308 N	Câmbio Clark sincro. 4 marchas
Câmbio	Eixo secundário, tras.	•	6308 NR	Câmbio Fuller seco 5 marchas







Posição Grupo	Posição	Nº Montadora	Designação SKF	Observações
<b>GM – C70</b>				
Câmbio	Eixo secundário, tras.	•	6309 NR	Câmbio Fuller sincro. 5 marchas
Diferencial	Eixo dupla redução, dir.	454021	HM 807046/010/ QCL7C	1964...   Red. 6,65 / 9,13
Diferencial	Eixo dupla redução, esq.	7329593	HM 807040/010/ QCL7C	1964...   Red. 6,65 / 9,13
Diferencial	Eixo redução, dir.	•	HM 807046/010/ QCL7C	79...87   Eixo Meritor 345
Diferencial	Eixo redução, esq.	•	HM 807040/010/ QCL7C	79...87   Eixo Meritor 345
Diferencial	Pinhão, diant.	9418356	M 802048/011/ QCL7C	1985...
Eixo dianteiro	Roda, ext.	7450336/9413492	15103 S/Q + 15243/Q	1964...1966
Eixo dianteiro	Roda, int.	7319663	25590/Q + 25522/Q	1966...1979
Eixo traseiro	Roda, ext.	7325084	39590/39520/Q	1964...
Motor	Polia tensora	94642765	6205-Z	Compressor de ar

<b>GM – C80</b>				
Câmbio	Eixo primário	•	6211-ZNR	Câmbio Fuller seco 5 marchas
Câmbio	Eixo primário	•	HM 807046/010/ QCL7C	1985...
Câmbio	Eixo primário, diant.	3342148	M 802048/011/ QCL7C	1985...   Câmbio Clark Delta
Câmbio	Eixo secundário, tras.	•	6308 N	Câmbio Clark sincro. 4 marchas
Câmbio	Eixo secundário, tras.	•	6308 NR	Câmbio Fuller seco 5 marchas
Câmbio	Eixo secundário, tras.	•	6309 NR	Câmbio Fuller sincro. 5 marchas
Diferencial	Pinhão, diant.	9418356	M 802048/011/ QCL7C	1985...
Diferencial	Pinhão, tras.	454021	HM 807046/010/ QCL7C	1964...   Red. 6,61 / 9,09
Eixo dianteiro	Roda, ext.	7450336/9413492	15103 S/Q + 15243/Q	1964...1966
Eixo dianteiro	Roda, int.	7319663	25590/Q + 25522/Q	1966...1979
Eixo traseiro	Roda, ext.	457496	39585/39520/Q	1964...
Eixo traseiro	Roda, int.	457439	33287/33462/Q	1964...
Motor	Polia tensora	94642765	6205-Z	Compressor de ar

<b>GM – C90</b>				
Câmbio	Eixo primário	•	6211-ZNR	Câmbio Fuller seco 5 marchas
Câmbio	Eixo primário	•	HM 807046/010/ QCL7C	1985...
Câmbio	Eixo primário, diant.	3342148	M 802048/011/ QCL7C	1985...   Câmbio Clark Delta
Câmbio	Eixo secundário, tras.	•	6308 N	Câmbio Clark sincro. 4 marchas
Câmbio	Eixo secundário, tras.	•	6308 NR	Câmbio Fuller seco 5 marchas
Câmbio	Eixo secundário, tras.	•	6309 NR	Câmbio Fuller sincro. 5 marchas
Diferencial	Eixo dupla redução, dir.	454021	HM 807046/010/ QCL7C	1964...   Red. 6,65 / 9,13



GM



Posição Grupo	Posição	Nº Montadora	Designação SKF	Observações
<b>GM – C90</b>				
Diferencial	Eixo dupla redução, esq.	7329593	HM 807040/010/ QCL7C	1964...   Red. 6,65 / 9,13
Diferencial	Eixo redução, dir.	•	HM 807046/010/ QCL7C	83...87   Eixo Meritor 345
Diferencial	Eixo redução, esq.	•	HM 807040/010/ QCL7C	83...87   Eixo Meritor 345
Diferencial	Pinhão, diant.	9418356	M 802048/011/ QCL7C	1985...
Eixo dianteiro	Roda, ext.	7450336/9413492	15103 S/Q + 15243/Q	1964...1966
Eixo dianteiro	Roda, int.	7319663	25590/Q + 25522/Q	1966...1979
Eixo traseiro	Roda, ext.	7325084	39590/39520/Q	1964...
Motor	Polia tensora	94642765	6205-Z	Compressor de ar

<b>GM – C99</b>				
Câmbio	Eixo primário	•	6211-ZNR	Câmbio Fuller seco 5 marchas
Câmbio	Eixo primário	•	HM 807046/010/ QCL7C	1985...
Câmbio	Eixo primário, diant.	3342148	M 802048/011/ QCL7C	1985...   Câmbio Clark Delta
Câmbio	Eixo secundário, tras.	•	6308 N	Câmbio Clark sincro. 4 marchas
Câmbio	Eixo secundário, tras.	•	6308 NR	Câmbio Fuller seco 5 marchas
Câmbio	Eixo secundário, tras.	•	6309 NR	Câmbio Fuller sincro. 5 marchas
Diferencial	Pinhão, diant.	9418356	M 802048/011/ QCL7C	1985...
Eixo dianteiro	Roda, ext.	7450336/9413492	15103 S/Q + 15243/Q	1964...1966
Eixo dianteiro	Roda, int.	7319663	25590/Q + 25522/Q	1966...1979
Motor	Polia tensora	94642765	6205-Z	Compressor de ar

<b>GM – D60</b>				
Câmbio	Eixo primário	•	6211-ZNR	Câmbio Fuller seco 5 marchas
Câmbio	Eixo primário	•	HM 807046/010/ QCL7C	1985...
Câmbio	Eixo primário, diant.	3342148	M 802048/011/ QCL7C	1985...   Câmbio Clark Delta
Câmbio	Eixo secundário, tras.	•	6308 N	Câmbio Clark sincro. 4 marchas
Câmbio	Eixo secundário, tras.	•	6308 NR	Câmbio Fuller seco 5 marchas
Câmbio	Eixo secundário, tras.	•	6309 NR	Câmbio Fuller sincro. 5 marchas
Cardan	Suporte	•	10G-88107	1965...1980   Mot. Perkins
Diferencial	Lateral da coroa, dir./esq.	•	33281/Q + 33462/Q	79...89   Eixo Meritor 340, 2 Veloc.
Diferencial	Pinhão, diant.	9418356	M 802048/011/ QCL7C	1985...
Diferencial	Pinhão, tras.	•	55200/437	85...89   Eixo Meritor L-147
Diferencial	Pinhão, tras.	454021	HM 807046/010/ QCL7C	1964...   Red. 6,61 / 9,09
Diferencial	Pinhão, tras.	•	HM 807046/010/ QCL7C	79...89   Eixo meritor 340, 2 Veloc.



Posição Grupo	Posição	Nº Montadora	Designação SKF	Observações
<b>GM – D60</b>				
Eixo dianteiro	Roda, ext.	7450336/9413492	15103 S/Q + 15243/Q	1964...1966
Eixo dianteiro	Roda, int.	7319663	25590/Q + 25522/Q	1966...1979
Eixo traseiro	Roda, ext.	457496	39585/39520/Q	1964...
Eixo traseiro	Roda, int.	457439	33287/33462/Q	1964...
Motor	Alternador, diant.	707600 B	6203-2RSH/C3GJN	1967...   Mot. Perkins
Motor	Polia tensora	94642765	6205-Z	Compressor de ar

<b>GM – D70</b>				
Câmbio	Eixo primário	•	6211-ZNR	Câmbio Fuller seco 5 marchas
Câmbio	Eixo primário	•	HM 807046/010/QCL7C	1985...
Câmbio	Eixo primário, diant.	3342148	M 802048/011/QCL7C	1985...   Câmbio Clark Delta
Câmbio	Eixo secundário, tras.	•	6308 N	Câmbio Clark sincro. 4 marchas
Câmbio	Eixo secundário, tras.	•	6308 NR	Câmbio Fuller seco 5 marchas
Câmbio	Eixo secundário, tras.	•	6309 NR	Câmbio Fuller sincro. 5 marchas
Diferencial	Eixo dupla redução, dir.	454021	HM 807046/010/QCL7C	1964...   Red. 6,65 / 9,13
Diferencial	Eixo dupla redução, esq.	7329593	HM 807040/010/QCL7C	1964...   Red. 6,65 / 9,13
Diferencial	Eixo redução, dir.	•	HM 807046/010/QCL7C	79...87   Eixo Meritor 345
Diferencial	Eixo redução, esq.	•	HM 807040/010/QCL7C	79...87   Eixo Meritor 345
Diferencial	Pinhão, diant.	9418356	M 802048/011/QCL7C	1985...
Eixo traseiro	Roda, ext.	7325084	39590/39520/Q	1964...
Motor	Polia tensora	94642765	6205-Z	Compressor de ar

<b>GM – D74</b>				
Eixo dianteiro	Roda, ext.	7450336/9413492	15103 S/Q + 15243/Q	1964...1966
Eixo dianteiro	Roda, int.	7319663	25590/Q + 25522/Q	1966...1979
Eixo traseiro	Roda, ext.	7325084	39590/39520/Q	1964...

<b>GM – D75</b>				
Diferencial	Pinhão, tras.	454021	HM 807046/010/QCL7C	1964...   Red. 6,61 / 9,09
Eixo dianteiro	Roda, ext.	7450336/9413492	15103 S/Q + 15243/Q	1964...1966
Eixo dianteiro	Roda, int.	7319663	25590/Q + 25522/Q	1966...1979
Eixo traseiro	Roda, ext.	7325084	39590/39520/Q	1964...





Posição Grupo	Posição	Nº Montadora	Designação SKF	Observações
<b>GM – D78</b>				
Diferencial	Pinhão, tras.	454021	HM 807046/010/ QCL7C	1964...   Red. 6,61 / 9,09
Eixo dianteiro	Roda, ext.	7450336/9413492	15103 S/Q + 15243/Q	1964...1966
Eixo dianteiro	Roda, int.	7319663	25590/Q + 25522/Q	1966...1979
Eixo traseiro	Roda, ext.	7325084	39590/39520/Q	1964...

<b>GM – D80</b>				
Câmbio	Eixo primário	•	6211-ZNR	Câmbio Fuller seco 5 marchas
Câmbio	Eixo primário	•	HM 807046/010/ QCL7C	1985...
Câmbio	Eixo primário, diant.	3342148	M 802048/011/ QCL7C	1985...   Câmbio Clark Delta
Câmbio	Eixo secundário, tras.	•	6308 N	Câmbio Clark sincro. 4 marchas
Câmbio	Eixo secundário, tras.	•	6308 NR	Câmbio Fuller seco 5 marchas
Câmbio	Eixo secundário, tras.	•	6309 NR	Câmbio Fuller sincro. 5 marchas
Diferencial	Pinhão, diant.	9418356	M 802048/011/ QCL7C	1985...
Diferencial	Pinhão, tras.	454021	HM 807046/010/ QCL7C	1964...   Red. 6,61 / 9,09
Eixo dianteiro	Roda, ext.	7450336/9413492	15103 S/Q + 15243/Q	1964...1966
Eixo dianteiro	Roda, int.	7319663	25590/Q + 25522/Q	1966...1979
Eixo traseiro	Roda, ext.	457496	39585/39520/Q	1964...
Eixo traseiro	Roda, int.	457439	33287/33462/Q	1964...
Motor	Polia tensora	94642765	6205-Z	Compressor de ar

<b>GM – D90</b>				
Câmbio	Eixo primário	•	6211-ZNR	Câmbio Fuller seco 5 marchas
Câmbio	Eixo primário	•	HM 807046/010/ QCL7C	1985...
Câmbio	Eixo primário, diant.	3342148	M 802048/011/ QCL7C	1985...   Câmbio Clark Delta
Câmbio	Eixo secundário, tras.	•	6308 N	Câmbio Clark sincro. 4 marchas
Câmbio	Eixo secundário, tras.	•	6308 NR	Câmbio Fuller seco 5 marchas
Câmbio	Eixo secundário, tras.	•	6309 NR	Câmbio Fuller sincro. 5 marchas
Diferencial	Eixo dupla redução, dir.	454021	HM 807046/010/ QCL7C	1964...   Red. 6,65 / 9,13
Diferencial	Eixo dupla redução, esq.	7329593	HM 807040/010/ QCL7C	1964...   Red. 6,65 / 9,13
Diferencial	Eixo redução, dir.	•	HM 807046/010/ QCL7C	83...87   Eixo Meritor 345
Diferencial	Eixo redução, esq.	•	HM 807040/010/ QCL7C	83...87   Eixo Meritor 345
Diferencial	Pinhão, diant.	9418356	M 802048/011/ QCL7C	1985...
Eixo dianteiro	Roda, ext.	7450336/9413492	15103 S/Q + 15243/Q	1964...1966





Posição Grupo	Posição	Nº Montadora	Designação SKF	Observações
<b>GM – D90</b>				
Eixo dianteiro	Roda, int.	7319663	25590/Q + 25522/Q	1966...1979
Eixo traseiro	Roda, ext.	7325084	39590/39520/Q	1964...
Motor	Polia tensora	94642765	6205-Z	Compressor de ar

<b>GM – D99</b>				
Câmbio	Eixo primário	•	6211-ZNR	Câmbio Fuller seco 5 marchas
Câmbio	Eixo primário	•	HM 807046/010/ QCL7C	1985...
Câmbio	Eixo primário, diant.	3342148	M 802048/011/ QCL7C	1985...   Câmbio Clark Delta
Câmbio	Eixo secundário, tras.	•	6308 N	Câmbio Clark sincro. 4 marchas
Câmbio	Eixo secundário, tras.	•	6308 NR	Câmbio Fuller seco 5 marchas
Câmbio	Eixo secundário, tras.	•	6309 NR	Câmbio Fuller sincro. 5 marchas
Diferencial	Pinhão, diant.	9418356	M 802048/011/ QCL7C	1985...
Eixo dianteiro	Roda, ext.	7450336/9413492	15103 S/Q + 15243/Q	1964...1966
Eixo dianteiro	Roda, int.	7319663	25590/Q + 25522/Q	1966...1979
Motor	Polia tensora	94642765	6205-Z	Compressor de ar



GM



Posição Grupo	Posição	Nº Montadora	Designação SKF	Observações
---------------	---------	--------------	----------------	-------------

## GMC – 6000

Motor	Bomba d'água	70992563	VKPC 4561	93...96   Mot. Maxion S4   c/ Polia simples
Motor	Bomba d'água	70992563	VKPC 4563	93...96   Mot. Maxion S4   c/ Polia dupla

## GMC – 11.000

Diferencial	Lateral da coroa, dir.	•	JLM714149 + JLM714110	...   Eixo Meritor MS220
Diferencial	Lateral da coroa, dir.	•	JLM714149 + JLM714110	86... 90   Eixo Meritor RS 19-220
Diferencial	Pinhão, tras.	500053121	55200/437	...   Eixo Meritor MS220
Diferencial	Pinhão, tras.	•	55200/437	86... 90   Eixo Meritor RS 19-220

## GMC – 12.000

Diferencial	Lateral da coroa, dir.	•	JLM714149 + JLM714110	...   Eixo Meritor MS220
Diferencial	Lateral da coroa, dir.	•	JLM714149 + JLM714110	86... 90   Eixo Meritor RS 19-220
Diferencial	Pinhão, tras.	500053121	55200/437	...   Eixo Meritor MS220
Diferencial	Pinhão, tras.	•	55200/437	86... 90   Eixo Meritor RS 19-220

## GMC – 12.700

Diferencial	Pinhão, diant.	•	55206/437	99...01   Eixo Meritor MS/RS 19/23-145
Diferencial	Pinhão, tras.	•	55200/437	...   Eixo Meritor MS230
Diferencial	Pinhão, tras.	•	55200/437	00... 01   Eixo Meritor RS 19/23-230 de 2 Veloc.
Diferencial	Pinhão, tras.	•	72212/2/72487/2/Q	99...01   Eixo Meritor MS/RS 19/23-145
Eixo traseiro	Roda, ext.	•	580/572/Q	00... 01   Eixo Meritor RS 19/23-230 de 2 Veloc.
Eixo traseiro	Roda, ext.	•	580/572/Q	99...01   Eixo Meritor MS/RS 19/23-145
Eixo traseiro	Roda, int.	•	594 A/592 A/Q	00... 01   Eixo Meritor RS 19/23-230 de 2 Veloc.
Eixo traseiro	Roda, int.	•	594 A/592 A/Q	99...01   Eixo Meritor MS/RS 19/23-145

## GMC – 13.000

Diferencial	Pinhão, tras.	•	55200/437	...   Eixo Meritor MS230
Diferencial	Pinhão, tras.	•	55200/437	86... 90   Eixo Meritor RS 19/23-230 de 2 Veloc.

## GMC – 14.000

Diferencial	Pinhão, tras.	•	55200/437	...   Eixo Meritor MS230
-------------	---------------	---	-----------	--------------------------

## GMC – 14.190

Diferencial	Lateral da coroa, esq.	•	JP 12049/12010	...   Eixo Meritor MS240
Diferencial	Pinhão, diant.	•	55206/437	...   Eixo Meritor MS240

## GMC – 16.220

Diferencial	Lateral da coroa, esq.	•	JP 12049/12010	...   Eixo Meritor MS240
Diferencial	Pinhão, diant.	•	55206/437	...   Eixo Meritor MS240



Posição Grupo	Posição	Nº Montadora	Designação SKF	Observações
<b>GMC – 22.000</b>				
Diferencial	Eixo redução, dir.	•	HM 807046/010/ QCL7C	87   Eixo Meritor 345
Diferencial	Eixo redução, esq.	•	HM 807040/010/ QCL7C	87   Eixo Meritor 345
Diferencial	Pinhão, tras.	•	55200/437	82...90   Eixo Meritor L-147

<b>GMC – 12-170</b>				
Câmbio	Eixo intermediário, dir.	675246 / 672070	25877/2/25821/2/Q	4X2   Eixo Caterpillar 3116, Eaton FS 4205
Câmbio	Eixo primário	•	M 802048/011/ QCL7C	4x2   Eixo Caterpillar 3116, Eaton FS 4205 A
Câmbio	Eixo primário, diant.	•	M 802048/011/ QCL7C	Câmbio Clark Delta
Cardan	Cruzeta	•	VKUA 4588 A	98...02   4x2   Pos. 2;3;5   Tipo 3
Diferencial	Pinhão, tras.	•	55200/437	4x2   Eixo Caterpillar 3116, Eaton 2306 TR Argentina
Eixo dianteiro	Roda, ext.	12337579	32307 J2/Q	4x2   Caterpillar 3316
Eixo dianteiro	Roda, int.	12337577	JM 205149/110/Q	4x2   Caterpillar 3316
Eixo traseiro	Roda, ext.	9411572	580/572/Q	4x2
Eixo traseiro	Roda, int.	457353	594/592 A/Q	4x2
Motor	Polia tensora	94642765	6205-Z	Compressor de ar

<b>GMC – 14-190</b>				
Câmbio	Eixo intermediário, dir.	675246 / 672070	25877/2/25821/2/Q	4X2   Eixo Caterpillar 3116, Eaton FS 5205 A
Cardan	Cruzeta	•	VKUA 4588 A	97...02   4x2   Pos. 2;3;5   Tipo 3
Diferencial	Pinhão, tras.	•	55200/437	4x2   Eixo Caterpillar 3116, Eaton 2306 TR Argentina
Eixo dianteiro	Roda, ext.	•	33208/Q	4x2   Caterpillar 3316
Eixo traseiro	Roda, ext.	9411572	580/572/Q	4x2
Eixo traseiro	Roda, int.	457353	594/592 A/Q	4x2
Motor	Polia tensora	94642765	6205-Z	Compressor de ar

<b>GMC – 15-190</b>				
Câmbio	Eixo intermediário, diant.	7326379/94632998	3782/3720 A	Mot. Detroit
Câmbio	Eixo intermediário, dir.	7319663	25590/Q + 25522/Q	4X2   Eixo Caterpillar 3116, Eaton FS 5306 A
Câmbio	Eixo intermediário, esq.	•	3782/3720 A	4X2   Eixo Caterpillar 3116, Eaton FS 5306 A
Câmbio	Eixo primário	•	39590/39520/Q	4x2   Eixo Caterpillar 3116, Eaton FS 5306 A
Câmbio	Eixo primário, tras.	•	39590/39520/Q	Câmbio Clark Delta
Cardan	Cruzeta	•	VKUA 4588 A	99...02   4x2   Pos. 2;5   Tipo 3
Motor	Polia tensora	94642765	6205-Z	Compressor de ar

<b>GMC – 16-220</b>				
Câmbio	Eixo intermediário, dir.	7319663	25590/Q + 25522/Q	4X2   Eixo Caterpillar 3116, Eaton FS 6306 A
Câmbio	Eixo intermediário, esq.	•	3782/3720 A	4X2   Eixo Caterpillar 3116, Eaton FS 6306 A
Câmbio	Eixo primário	•	39590/39520/Q	4x2   Eixo Caterpillar 3116, Eaton FS 6306 A
Câmbio	Eixo primário, tras.	•	39590/39520/Q	Câmbio Clark Delta







Posição Grupo	Posição	Nº Montadora	Designação SKF	Observações
<b>GMC – 16-220</b>				
Cardan	Cruzeta	•	VKUA 4588 A	97...02   4x2   Pos. 2;3;5   Tipo 3
Eixo dianteiro	Roda, ext.	•	JM 205149/110/Q	4x2   Caterpillar 3316
Eixo dianteiro	Roda, int.	•	T2ED 070/ QCLNVB061	4x2   Caterpillar 3316
Eixo traseiro	Roda, ext.	9411572	580/572/Q	4x2   Caterpillar 3316
Eixo traseiro	Roda, int.	457353	594/592 A/Q	4x2   Caterpillar 3316
Motor	Polia tensora	94642765	6205-Z	Compressor de ar

<b>GMC – 3-100</b>				
Cardan	Cruzeta	7364592	VKUA 4562 A	56...66   Tipo 1

<b>GMC – 3500 HD</b>				
Eixo dianteiro	Roda, int.	7319663	25590/Q + 25522/Q	1966...1979
Motor	Polia tensora	94642765	6205-Z	Compressor de ar

<b>GMC – 6-100</b>				
Câmbio	Eixo intermediário, diant./tras.	675246 / 672070	25877/2/25821/2/Q	4x2   Mot. Maxion S-4   Eixo Eaton FS 2305 C
Câmbio	Eixo primário	•	M 802048/011/ QCL7C	4x2   Mot. Maxion S-4   Eixo Eaton FS 2305 C
Câmbio	Eixo primário, diant.	•	M 802048/011/ QCL7C	Câmbio Clark Delta
Câmbio	Eixo secundário, diant.	•	M 802048/011/ QCL7C	4x2   Mot. Maxion S-4   Eixo Eaton FS 2305 C
Cardan	Cruzeta	7364605	VKUA 4565 A	98...02   mot. Todos   4x2   Pos. 2;5   Tipo 1
Diferencial	Lateral da coroa, dir./esq.	•	387 A/382 A/Q	4x2   Mot. Maxion S-4   Eixo Dana 1410
Diferencial	Pinhão, diant.	•	HM 807046/010/ QCL7C	4x2   Mot. Maxion S-4   Eixo Dana 1410
Eixo dianteiro	Roda, ext.	93259118	15103 S/Q + 15243/Q	4x2   Mot. Maxion S-4
Eixo dianteiro	Roda, int.	457233	LM 501349/310/Q	4x2
Eixo traseiro	Roda, ext.	•	368 A/362 A/Q	4x2   Mot. Maxion S-4
Eixo traseiro	Roda, ext.	•	368 A/362 A/Q	4x2   Mot. Maxion S-4
Eixo traseiro	Roda, int.	•	3982/3920/2/Q	4x2   Mot. Maxion S-4
Motor	Bomba d'água	70992563	VKPC 4561	98...01   Mot. Maxion S4   c/ Polia simples
Motor	Bomba d'água	70992563	VKPC 4563	98...01   Mot. Maxion S4   c/ Polia dupla
Motor	Polia tensora	94642765	6205-Z	Compressor de ar
Motor	Tensionador da correia de serviço	MWM 34101	VKM 4777	96...02   Mot. MWM Sprint 4.2 turbo 6cils.



Posição Grupo	Posição	Nº Montadora	Designação SKF	Observações
<b>GMC – 6-150</b>				
Cardan	Cruzeta	7364605	VKUA 4565 A	98...02   mot. Todos   4x2   Pos. 2;5   Tipo 1
Diferencial	Lateral da coroa, dir./esq.	•	387 A/382 A/Q	Mot. Maxion 6.07 THD   Eixo Dana 1410
Diferencial	Pinhão, diant.	•	HM 807046/010/QCL7C	Mot. Maxion 6.07 THD   Eixo Dana 1410
Eixo dianteiro	Roda, ext.	93259118	15103 S/Q + 15243/Q	Mot. Maxion 6.07 THD
Eixo dianteiro	Roda, int.	457233	LM 501349/310/Q	4x2
Eixo traseiro	Roda, ext.	•	368 A/362 A/Q	Mot. Maxion 6.07 THD
Eixo traseiro	Roda, int.	•	3982/3920/2/Q	Mot. Maxion 6.07 THD
Motor	Polia tensora	94642765	6205-Z	Compressor de ar
Motor	Tensionador da correia de serviço	MWM 34101	VKM 4777	96...02   Mot. MWM Sprint 4.2 turbo 6cils.

<b>GMC – 6-500</b>				
Direção	Terminal de câmbio	7360199	VKY 6204	80...90   Rosca esq.   Compr. 105 mm





Posição Grupo	Posição	Nº Montadora	Designação SKF	Observações
<b>INTERNATIONAL – 4700</b>				
Câmbio	Eixo intermediário, dir.	7319663	25590/Q + 25522/Q	98...02   4X2   International DT 466 E / Eaton FS 5306 A
Câmbio	Eixo intermediário, esq.	•	3782/3720 A	98...02   4X2   International DT 466 E / Eaton FS 5306 A
Câmbio	Eixo primário	•	39590/39520/Q	98...02   4X2   International DT 466 E / Eaton FS 5306 A
Diferencial	Lateral da coroa, dir.	•	594 A/592 A/Q	98...02   Eixo Meritor MS 23-165 / RS 23-160
Diferencial	Lateral da coroa, dir./esq.	•	594 A/592 A/Q	98...02   4X2   International DT 466 E / Meritor RS 23-160 (1 Vel.), RS 23-240 (2 Veloc.)
Diferencial	Pinhão, diant.	•	55206/437	99...   Eixo Meritor MS/RS 19/23-145
Diferencial	Pinhão, tras.	•	72212/2/72487/2/Q	99...   Eixo Meritor MS/RS 19/23-145
Eixo dianteiro	Roda, ext.	•	3782/3720 A	98...02   Eixo meritor FD 965 / FF 844 / FF 942
Eixo dianteiro	Roda, int.	•	HM 212049/011	98...02   Eixo meritor FD 965 / FF 844 / FF 942
Eixo traseiro	Roda, ext.	•	580/572/Q	98...00   Eixo Meritor MS 23-165 / RS 23-160
Eixo traseiro	Roda, ext.	•	580/572/Q	98...02   4X2   International DT 466 E / Meritor RS 23-160 (1 Vel.), RS 23-240 (2 Veloc.)
Eixo traseiro	Roda, ext.	•	580/572/Q	99...   Eixo Meritor MS/RS 19/23-145
Eixo traseiro	Roda, int.	•	594 A/592 A/Q	98...00   Eixo Meritor MS 23-165 / RS 23-160
Eixo traseiro	Roda, int.	•	594 A/592 A/Q	98...02   4X2   International DT 466 E / Meritor RS 23-160 (1 Vel.), RS 23-240 (2 Veloc.)
Eixo traseiro	Roda, int.	•	594 A/592 A/Q	99...   Eixo Meritor MS/RS 19/23-145

<b>INTERNATIONAL – 4900</b>				
Câmbio	Eixo intermediário, dir.	7319663	25590/Q + 25522/Q	98...02   International DT 466 E / Eaton FS 5306 A
Câmbio	Eixo intermediário, esq.	•	3782/3720 A	98...02   International DT 466 E / Eaton FS 5306 A
Câmbio	Eixo primário	•	39590/39520/Q	98...02   International DT 466 E / Eaton FS 5306 A
Diferencial	Eixo de entrada, diant.	•	JM511945 + 3920/2/Q	98...   Eixo Meritor RD/RP/MD 20-145
Diferencial	Eixo de entrada, tras.	•	JLM 710949/910/Q	98...   Eixo Meritor RD/RP/MD 20-145
Diferencial	Eixo intermediário	•	JLM 104945/910/Q	98...   Eixo Meritor RD/RP/MD 20-145
Diferencial	Lateral da coroa, dir.	•	594 A/592 A/Q	98...02   Eixo Meritor MS 23-165 / RS 23-160
Diferencial	Lateral da coroa, dir./esq.	•	594 A/592 A/Q	98...02   International DT 466 E / Meritor RS 23-160 (1 Vel.), RS 23-240 (2 Veloc.)
Diferencial	Pinhão, diant.	•	55206/437	98...   Eixo Meritor RR 20-145
Diferencial	Pinhão, diant.	•	72212/2/72487/2/Q	98...   Eixo Meritor RD/RP/MD 20-145
Diferencial	Pinhão, tras.	•	72212/2/72487/2/Q	98...   Eixo Meritor RR 20-145
Diferencial	Pinhão, tras.	•	H 715334/Q + H 715311/Q	98...   Eixo Meritor RD/RP/MD 20-145
Diferencial	Roda, ext.	•	580/572/Q	98...99   Eixo Meritor RD/RP/RR/MD 20-145
Diferencial	Roda, int.	•	594 A/592 A/Q	98...99   Eixo Meritor RD/RP/RR/MD 20-145
Eixo dianteiro	Roda, ext.	•	3782/3720 A	98...02   Eixo Meritor FF 844 / FF 942
Eixo dianteiro	Roda, int.	•	HM 212049/011	98...02   Eixo Meritor FF 844 / FF 942
Eixo traseiro	Roda, ext.	•	580/572/Q	98...00   Eixo Meritor MS 23-165 / RS 23-160
Eixo traseiro	Roda, ext.	•	580/572/Q	98...02   International DT 466 E / Meritor RS 23-160 (1 Vel.), RS 23-240 (2 Veloc.)
Eixo traseiro	Roda, int.	•	594 A/592 A/Q	98...00   Eixo Meritor MS 23-165 / RS 23-160
Eixo traseiro	Roda, int.	•	594 A/592 A/Q	98...02   International DT 466 E / Meritor RS 23-160 (1 Vel.), RS 23-240 (2 Veloc.)



Posição Grupo	Posição	Nº Montadora	Designação SKF	Observações
<b>INTERNATIONAL – 9200</b>				
Diferencial	Eixo intermediário	•	JLM 104945/910/Q	98...   Eixo Meritor MD/RP/RD 23-160 / 25-168
Diferencial	Lateral da coroa, dir.	•	594 A/592 A/Q	98...   Eixo Meritor MR/RR 23-160 / 25-168
Diferencial	Lateral da coroa, dir.	•	JM 822049/010/ HA4Q	98...99   Eixo Meritor RS 26-185
Diferencial	Lateral da coroa, dir./esq.	•	594 A/592 A/Q	98...   Eixo Meritor MD/RP/RD 23-160 / 25-168   Eixo de Ø = 95,25 mm
Diferencial	Lateral da coroa, esq.	•	VKHB 2186	99...00   Eixo Meritor RS 26-185
Eixo dianteiro	Roda, ext.	•	3782/3720 A	98...02   Eixo Meritor FF 844 / FF 942
Eixo dianteiro	Roda, int.	•	HM 212049/011	98...02   Eixo Meritor FF 844 / FF 942
Eixo traseiro	Roda, ext.	•	580/572/Q	98...   Eixo Meritor MR/RR 23-160 / 25-168
Eixo traseiro	Roda, ext.	•	580/572/Q	98...99   Eixo Meritor MD/RP/RD/ 23-160 / 25-168
Eixo traseiro	Roda, ext.	•	580/572/Q	98...99   Eixo Meritor RS 26-185
Eixo traseiro	Roda, int.	•	594 A/592 A/Q	98...   Eixo Meritor MR/RR 23-160 / 25-168
Eixo traseiro	Roda, int.	•	594 A/592 A/Q	98...99   Eixo Meritor MD/RP/RD/ 23-160 / 25-168
Eixo traseiro	Roda, int.	•	594 A/592 A/Q	98...99   Eixo Meritor RS 26-185

<b>INTERNATIONAL – 9800</b>				
Diferencial	Eixo de entrada, tras.		JLM714149 + JLM714110	...   Eixo Meritor MD168
Diferencial	Eixo intermediário	•	JLM 104945/910/Q	...   Eixo Meritor MD145/168
Diferencial	Eixo intermediário	•	JLM 104945/910/Q	99...   Eixo Meritor MD/RP/RD 23-160 / 25-168
Diferencial	Lateral da coroa, dir.	•	594 A/592 A/Q	99...   Eixo Meritor MR/RR 23-160 / 25-168
Diferencial	Lateral da coroa, dir./esq.	•	594 A/592 A/Q	...   Eixo Meritor MD168
Diferencial	Lateral da coroa, dir./esq.	•	594 A/592 A/Q	99...   Eixo Meritor MD/RP/RD 23-160 / 25-168   Eixo de Ø = 95,25 mm
Diferencial	Lateral da coroa, esq.	•	VKHB 2186	01...   Eixo Meritor RS 23-186
Diferencial	Pinhão, diant.	•	H 715334/Q + H 715311/Q	01...   Eixo Meritor RS 23-186
Eixo traseiro	Roda, ext.	•	580/572/Q	...   Eixo Meritor MD145/168
Eixo traseiro	Roda, int.	•	594 A/592 A/Q	...   Eixo Meritor MD145/168





Posição Grupo	Posição	Nº Montadora	Designação SKF	Observações
<b>IVECO – 140 E 18</b>				
Diferencial	Pinhão, tras.	•	55200/437	99...   Eixo Meritor RS 19/23-230 de 2 Veloc.
Eixo traseiro	Roda, ext.	•	580/572/Q	99...   Eixo Meritor RS 19/23-230 de 2 Veloc.
Eixo traseiro	Roda, int.	503356156	594 A/592 A/Q	99...   Eixo Meritor RS 19/23-230 de 2 Veloc.

<b>IVECO – CAVALLINO</b>				
Diferencial	Lateral da coroa, dir./esq.	503356156	594/592 A/Q	07...12   Mod. 450E32 / T
Eixo traseiro	Roda, ext.	503356157	580/572/Q	07...12   Mod. 450E32 / T
Eixo traseiro	Roda, int.	503356156	594/592 A/Q	07...12   Mod. 450E32 / T

<b>IVECO – CITY CLASS</b>				
Diferencial	Pinhão, diant.	1905214	VKT 8473	03...07
Diferencial	Pinhão, tras.	1905215	VKT 8418	03...07

<b>IVECO – CURSOR</b>				
Diferencial	Lateral da coroa, dir./esq.	8190538	32021 X/Q	09...12   Mod. 450E31T   4x2
Diferencial	Lateral da coroa, esq.	503356156	594/592 A/Q	09...12   Mod. 330   Meritor - MS 23165
Diferencial	Pinhão, piloto	1905316	BC1B 320308 A	09...12   Mod. 450E31T   4x2
Eixo traseiro	Roda, ext.	503356157	580/572/Q	09...12   Mod. 330
Eixo traseiro	Roda, int.	503356156	594/592 A/Q	09...12   Mod. 330

<b>IVECO – DAILY</b>				
Cardan	Cruzeta	93160322	VKUA 4554 A	00...06   Mod. 35.10   4x2   Pos. 2;3;5   Tipo 1
Cardan	Cruzeta	42530886	VKUA 4565 A	00...02   Mod. 35.10   4x2   Pos. 2;5   Tipo 1
Cardan	Cruzeta	42530886	VKUA 4565 A	00...06   Mod. 49.12   4x2   Pos. 2;3;5   Tipo 1
Diferencial	Pinhão, diant.	1905214	VKT 8473	...   Mod. 60.12/59.12
Diferencial	Pinhão, tras.	1905215	VKT 8418	...   Mod. 60.12/59.12
Eixo dianteiro	Roda	•	BTFB 328755 D	...12/99   Mod. 59-12
Eixo traseiro	Roda, ext./int.	1905220	BTH-1011 CC	Mod. 70C16
Diferencial	Pinhão, tras.	1905215	VKT 8418	...   Mod. 60.12/59.12

<b>IVECO – DAILY SCUDATO</b>				
Diferencial	Lateral da coroa, esq.	503356152	JP 12049/12010	...   Eixo Meritor MS240
Diferencial	Pinhão, diant.	503356155	55206/437	...   Eixo Meritor MS240
Diferencial	Pinhão, diant.	1905214	VKT 8473	...   Mod. 65C14G/60.12/59.12
Diferencial	Pinhão, tras.	1905215	VKT 8418	...   Mod. 65C14G/60.12/59.12

<b>IVECO – EUROARGO</b>				
Câmbio	Eixo intermediário, tras.	7149086, 7149087	3782/3720 A	97...   Cx. Eaton FS 5306 A
Câmbio	Eixo primário	7149044, 7149043	39590/39520/Q	97...   Cx. Eaton FS 5306 A
Câmbio	Eixo secundário, diant.	7149046	31594/2/31520/2	...   Cx. Eaton FS 5306 A
Cardan	Cruzeta	•	VKUA 4584 A	98...00   4x2   Pos. 2;5   Tipo 1





Posição Grupo	Posição	Nº Montadora	Designação SKF	Observações
<b>IVECO – EUROCARGO</b>				
Cardan	Cruzeta	•	VKUA 4588 A	97...00   4x2   Pos. 1;2;5   Tipo 3
Diferencial	Lateral da coroa, dir.	503356156	594 A/592 A/Q	06.   Eixo Meritor MS 23-165 / RS 23-160   Mod. 180E32/450E32
Diferencial	Lateral da coroa, dir.	503356485	JLM714149 + JLM714110	97...   Eixo Meritor MS220
Diferencial	Lateral da coroa, dir./esq.	8190538	32021 X/Q	98...03   Mod. 160E30
Diferencial	Lateral da coroa, esq.	503356152	JP 12049/12010	03...   Eixo Meritor MS240   Mod. 170E22 / 260E25
Diferencial	Pinhão, diant.	503356155	55206/437	03...   Eixo Meritor MS240   Mod. 170E22 / 260E25
Diferencial	Pinhão, piloto	1905316	BC1B 320308 A	98...03   Mod. 160E30
Diferencial	Pinhão, tras.	500053121	55200/437	97...   Eixo Meritor MS220 / MS230
Eixo traseiro	Roda, ext.	503356157	580/572/Q	03...11   Mod. 170E22
Eixo traseiro	Roda, ext.	•	580/572/Q	06...   Eixo Meritor MS 23-165 / RS 23-160 Mod. 180E32/450E32
Eixo traseiro	Roda, ext.	503356157	580/572/Q	09...12   Mod. 260E25
Eixo traseiro	Roda, int.	503356156	594 A/592 A/Q	06...   Eixo Meritor MS 23-165 / RS 23-160 Mod. 180E32/450E32
Eixo traseiro	Roda, int.	503356156	594/592 A/Q	03...11   Mod. 170E22
Eixo traseiro	Roda, int.	503356156	594/592 A/Q	09...12   Mod. 260E25
Embreagem	Desengate	•	VKC 4710	97...
Embreagem	Desengate	•	VKC 4724	97...   E120, E15
Embreagem	Desengate	•	VKC 4725	97...   E160, E21
Embreagem	Desengate	5801302211	VKC 4726	97...   Mod. 170E22 / 170E24 / 260E25

<b>IVECO – EUROTECH</b>				
Câmbio	Eixo de entrada	•	VKT 8907	98...   Cx. ZF 16 S-221   Mod. 740E42
Câmbio	Eixo de saída, tras.	000 981 29 20	6218/C3	98...   Cx. ZF 16 S-221   Mod. 740E42
Câmbio	Eixo intermediário, diant.	19801402	331305 A/Q	98...   Cx. ZF 16 S-1650   Mod. 450E37
Câmbio	Eixo intermediário, tras.	001 981 74 05, 001 981 76 05	32310 J2/Q	98...   Cx. ZF 16 S-1650   Mod. 450E37
Câmbio	Eixo primário, diant.	007 981 18 01	BC1B 322161	98...   Cx. ZF 16 S-1650   Mod. 450E37
Câmbio	Eixo principal	1905369	VKT 8911	98...   Cx. ZF 16 S-221   Mod. 740E42
Câmbio	Engrenagem, planetária	000 981 31 20	61916	98...   Cx. ZF 16 S-1650   Mod. 450E37
Câmbio	Tampa, tras.	000 981 29 20	6218/C3	98...   Cx. ZF 16 S-1650   Mod. 450E37
Diferencial	Lateral da coroa, dir./esq.	8190538	32021 X/Q	98...   Mod. 450E37/740E42
Diferencial	Lateral da coroa, dir./esq.	8190538	32021 X/Q	98...   Mod. 450E37/740E42
Diferencial	Lateral da coroa, esq.	•	VKHB 2186	98...   Eixo Meritor U 180
Diferencial	Pinhão, diant.	•	H 715334/Q + H 715311/Q	98...   Eixo Meritor U 180
Eixo traseiro	Roda, ext.	7164544, 1102860	32217 J2/Q	98...   Eixo Meritor U 180
Eixo traseiro	Roda, int.	7177004	32221 J2	98...   Eixo Meritor U 180
Embreagem	Desengate	•	VKC 4727	98...

<b>IVECO – EUROTRAKKER</b>				
Câmbio	Eixo de entrada	•	VKT 8907	04...09   Cx. 16S-221   Mod. 720E42
Câmbio	Eixo de entrada	•	VKT 8907	97...99   Cx. 16S-151   Mod. 450E37
Câmbio	Eixo de saída, diant.	000 981 31 20	61916	97...99   Cx. 16S-151   Mod. 450E37



IVECO



Posição Grupo	Posição	Nº Montadora	Designação SKF	Observações
<b>IVECO – EUROTRAKKER</b>				
Câmbio	Eixo de saída, tras.	000 981 29 20	<b>6218/C3</b>	04...09   Cx. 16S-221   Mod. 720E42
Câmbio	Eixo de saída, tras.	000 981 29 20	<b>6218/C3</b>	97...99   Cx. 16S-151   Mod. 450E37
Câmbio	Eixo principal	1905369	<b>VKT 8911</b>	04...09   Cx. 16S-221   Mod. 720E42
Câmbio	Eixo principal, diant.	1905334	<b>VKT 8906</b>	97...99   Cx. 16S-151   Mod. 450E37
Eixo dianteiro	Roda, ext.	1104922	<b>32021 X/Q</b>	04...09   Mod. 380E38 / 720E42

<b>IVECO – POWERSTAR</b>				
Câmbio	Eixo intermediário, diant.	19801402	<b>331305 A/Q</b>	98...   Cx. ZF 16 S-1650
Câmbio	Eixo intermediário, tras.	001 981 74 05, 001 981 76 05	<b>32310 J2/Q</b>	98...   Cx. ZF 16 S-1650
Câmbio	Eixo primário, diant.	007 981 18 01	<b>BC1B 322161</b>	98...   Cx. ZF 16 S-1650
Câmbio	Engrenagem, planetária	000 981 31 20	<b>61916</b>	98...   Cx. ZF 16 S-1650
Câmbio	Tampa, tras.	000 981 29 20	<b>6218/C3</b>	98...   Cx. ZF 16 S-1650

<b>IVECO – STRALIS</b>				
Câmbio	Eixo de entrada	•	<b>VKT 8907</b>	05...   Cx. ZF 16S-221   Mod. 450S38/450S42/570S38/570S41/570S42/740S42
Câmbio	Eixo de saída, tras.	000 981 29 20	<b>6218/C3</b>	05...   Cx. ZF 16S-221   Mod. 450S38/450S42/570S38/570S41/570S42/740S42
Câmbio	Eixo principal	1905369	<b>VKT 8911</b>	05...   Cx. ZF 16S-221   Mod. 450S38/450S42/570S38/570S41/570S42/740S42
Diferencial	Eixo de entrada, tras.	503356485	<b>JLM714149 + JLM714110</b>	05...   Eixo Meritor MD168
Diferencial	Eixo intermediário	503356490	<b>JLM 104945/910/Q</b>	05...   Eixo Meritor MD145/168
Diferencial	Lateral da coroa, dir./esq.	8190538	<b>32021 X/Q</b>	05...10   Mod. 450S42/450S38/490S38/740S42
Diferencial	Lateral da coroa, dir./esq.	503356156	<b>594 A/592 A/Q</b>	05...   Eixo Meritor MD168 / MT 50168
Diferencial	Lateral da coroa, esq.	8121385	<b>VKHB 2186</b>	05...   Eixo Meritor MS185
Diferencial	Pinhão, diant.	8198070	<b>H 715334/Q + H 715311/Q</b>	05...   Eixo Meritor MS185
Diferencial	Pinhão, piloto	1905316	<b>BC1B 320308 A</b>	05...
Eixo traseiro	Roda, ext.	7164544, 1102860	<b>32217 J2/Q</b>	05...   Eixo Meritor MS 13/23-185
Eixo traseiro	Roda, ext.	7164544, 1102860	<b>32217 J2/Q</b>	05...   Eixo Meritor MS185
Eixo traseiro	Roda, ext.	7164544, 1102860	<b>32217 J2/Q</b>	05...   Mod. 490S38T / 490S42T (4x2) / 570S38T / 570S42T (6x2)
Eixo traseiro	Roda, ext.	503356157	<b>580/572/Q</b>	05...   Eixo Meritor MD145/168
Eixo traseiro	Roda, ext.	503356157	<b>580/572/Q</b>	05...   Eixo Meritor MS/MR/145/168
Eixo traseiro	Roda, int.	7177004	<b>32221 J2</b>	05...   Eixo Meritor MS 13/23-185
Eixo traseiro	Roda, int.	7177004	<b>32221 J2</b>	05...   Eixo Meritor MS185
Eixo traseiro	Roda, int.	•	<b>32222 J2</b>	05...   Mod. 490S38T / 490S42T (4x2) / 570S38T / 570S42T (6x2)
Eixo traseiro	Roda, int.	503356156	<b>594 A/592 A/Q</b>	05...   Eixo Meritor MD145/168
Eixo traseiro	Roda, int.	503356156	<b>594 A/592 A/Q</b>	05...   Eixo Meritor MS/MR/145/168
Embreamento	Desengate	•	<b>VKC 4727</b>	05...





Posição Grupo	Posição	Nº Montadora	Designação SKF	Observações
<b>IVECO – TECTOR</b>				
Câmbio	Eixo intermediário, tras.	7149086, 7149087	<b>3782/3720 A</b>	...   Cx. Eaton FS 5406 A   Mod. 170E22
Câmbio	Eixo primário	7149044, 7149043	<b>39590/39520/Q</b>	...   Cx. Eaton FS 5406 A   Mod. 170E22
Câmbio	Eixo secundário, diant.	7149046	<b>31594/2/31520/2</b>	...   Cx. Eaton FS 5406 A   Mod. 170E22
Diferencial	Eixo de entrada, diant.	503356076	<b>JM511945 + 3920/2/Q</b>	09...   Eixo Meritor MD145
Diferencial	Eixo de entrada, tras.	503356085	<b>JLM 710949/910/Q</b>	09...   Eixo Meritor MD145
Diferencial	Eixo intermediário	503356490	<b>JLM 104945/910/Q</b>	09...   Eixo Meritor MD145/168
Diferencial	Lateral da coroa, dir./esq.	503356156	<b>594 A/592 A/Q</b>	09...   Eixo meritor MS165 / MR168   Mod. 260E25
Diferencial	Lateral da coroa, esq.	•	<b>580/572/Q</b>	06...   Eixo Meritor MS/RS 23-155   Mod.170E22/E25, 240E24
Diferencial	Lateral da coroa, esq.	503356153	<b>JM 716649/716610</b>	09...12   Mod. 170E25/T / 240E25/S /260E25
Diferencial	Pinhão, diant.	503356155	<b>55206/437</b>	06...   Eixo Meritor MS/MR145 / MS/RS155
Diferencial	Pinhão, diant.	503356090	<b>72212/2/72487/2/Q</b>	09...   Eixo Meritor MD145
Diferencial	Pinhão, tras.	•	<b>H 715334/Q + H 715311/Q</b>	09...   Eixo Meritor MD145
Eixo traseiro	Roda, ext.	7149044, 7149043	<b>39590/39520/Q</b>	09...   Eixo Meritor MS145
Eixo traseiro	Roda, ext.	503356157	<b>580/572/Q</b>	09...   Eixo Meritor MD145/168 / MS/RS155
Eixo traseiro	Roda, int.	503356156	<b>594 A/592 A/Q</b>	09...   Eixo Meritor MD145/168 / MS/RS155
Embreagem	Desengate	5801302211	<b>VKC 4726</b>	09...   Mod. 170E25 / 240E25 / 260E25

<b>IVECO – TRAKKER</b>				
Câmbio	Eixo de entrada	1905088	<b>BC1B 322161</b>	08...12   Cx. 16S-161   Mod. 380T38 AD
Câmbio	Eixo de entrada	•	<b>VKT 8907</b>	08...12   Cx. 16S-221   Mod. 380T38/380T42/720T42
Câmbio	Eixo de saída, tras.	000 981 29 20	<b>6218/C3</b>	08...12   Cx. 16S-221   Mod. 380T38/380T42/720T42
Câmbio	Eixo principal	1905369	<b>VKT 8911</b>	08...12   Cx. 16S-221   Mod. 380T38/380T42/720T42
Diferencial	Lateral da coroa, esq.	7162944	<b>32018 X/Q</b>	08...12   Mod. 380T38 / 380T42 / 720T42
Eixo traseiro	Roda, ext.	1102860	<b>30221 J2</b>	08...12   Mod. 380T38 / 380T42 / 720T42
Eixo traseiro	Roda, int.	1103360	<b>32024 X</b>	08...12   Mod. 380T38 / 380T42 / 720T42
Embreagem	Desengate	•	<b>VKC 4727</b>	08...12

<b>IVECO – VERTIS</b>				
Diferencial	Pinhão, diant.	•	<b>55200/437</b>	11...   Mod. 13Ton   Meritor MS 19235
Diferencial	Pinhão, diant.	500053070	<b>HM 803149/2/110/2/ QCL7C</b>	11...   Eixo Meritor MS113   Mod. 90V16
Diferencial	Pinhão, tras.	500053086	<b>M 86649/2/610/2/Q</b>	11...   Eixo Meritor MS113   Mod. 90V16
Eixo dianteiro	Roda, ext.	•	<b>3585/3525/Q</b>	11...   Mod. 13Ton
Eixo dianteiro	Roda, int.	•	<b>25590/Q + 25522/Q</b>	11...   Mod. 9Ton
Eixo dianteiro	Roda, int.	•	<b>39581/39520/Q</b>	11...   Mod. 13Ton
Eixo traseiro	Roda, ext.	7149044, 7149043	<b>39590/39520/Q</b>	11...   Mod. 13Ton
Eixo traseiro	Roda, int.	7149044, 7149043	<b>39590/39520/Q</b>	11...   Mod. 9Ton
Embreagem	Desengate	5949890189	<b>VKC 4728</b>	11...   Mod. 90V16
Embreagem	Desengate	5949890688	<b>VKC 4729</b>	11...   Mod. 130V18





Posição Grupo	Posição	Nº Montadora	Designação SKF	Observações
<b>MAFERSA – M210</b>				
Diferencial	Lateral da coroa, esq.	•	<b>580/572/Q</b>	91...99   Eixo Meritor MS/RS 23-155
Diferencial	Pinhão, diant.	•	<b>55206/437</b>	91...99   Eixo Meritor MS/RS 23-155
Eixo traseiro	Roda, ext.	•	<b>580/572/Q</b>	91...99
Eixo traseiro	Roda, int.	•	<b>594/592 A/Q</b>	91...99





Posição Grupo	Posição	Nº Montadora	Designação SKF	Observações
<b>MAN – TGX 28.440</b>				
Eixo dianteiro	Roda (Kit)	81934200288	<b>VKBA 5377</b>	12...   Eixo VOK-09   c/ ABS
Eixo traseiro	Retentor do rolamento	T16 501317	<b>531562-98</b>	12...   Mot. D2676
Eixo traseiro	Roda (Kit)	81.934.200.342	<b>VKBA 5408</b>	12...   Eixo HY-1350
Motor	Polia da correia de serviço	51.958.006.072	<b>VKM CV 55007</b>	12...   Mot. D2676
Motor	Tensionador da correia de serviço	51.958.007.459	<b>VKM CV 55004</b>	12...   Mot. D2676

<b>MAN – TGX 29.440</b>				
Eixo dianteiro	Roda (Kit)	81934200288	<b>VKBA 5377</b>	12...   Eixo VOK-09   c/ ABS
Eixo traseiro	Retentor do rolamento	T16 501317	<b>531562-98</b>	12...   Mot. D2676
Eixo traseiro	Roda (Kit)	81.934.200.342	<b>VKBA 5408</b>	12...   Eixo HY-1350
Motor	Polia da correia de serviço	51.958.006.072	<b>VKM CV 55007</b>	12...   Mot. D2676
Motor	Tensionador da correia de serviço	51.958.007.459	<b>VKM CV 55004</b>	12...   Mot. D2676

<b>MAN – TGX 33.440</b>				
Eixo dianteiro	Roda (Kit)	81934200288	<b>VKBA 5377</b>	12...   Eixo VOK-09   c/ ABS
Eixo traseiro	Retentor do rolamento	T16 501317	<b>531562-98</b>	12...   Mot. D2676
Motor	Polia da correia de serviço	51.958.006.072	<b>VKM CV 55007</b>	12...   Mot. D2676
Motor	Tensionador da correia de serviço	51.958.007.459	<b>VKM CV 55004</b>	12...   Mot. D2676





Posição Grupo	Posição	Nº Montadora	Designação SKF	Observações
<b>MARCOPOLO – VOLARE A5</b>				
Cardan	Cruzeta	6006.009.009.00.3	<b>VKUA 4565 A</b>	00...04   4x2   Pos. 2;5   Tipo 1
Direção	Terminal de direção, dir.	6006.007.132.00.5	<b>VKY 6226</b>	00...04   Rosca dir.   Compr. 105 mm, M28x1,5
Direção	Terminal de direção, esq.	6006.007.133.00.3	<b>VKY 6227</b>	00...04   Rosca esq.   Compr. 105 mm, M28x1,5
Embreagem	Desengate	6.007.063.048.00.5	<b>VKC 4711</b>	00..04   Mot. MWM Sprint Mecânico/Elétrico
Embreagem	Desengate	6007.003.048.00.5	<b>VKC 4723</b>	...   Mot. MWM 4.07 TCA / Sprint Turbo
Motor	Polia da correia de serviço	6008.001.767.00.0	<b>VKM 4835</b>	00...04   Mot. MWM Sprint   s/ AC
Motor	Polia da correia de serviço	6008.001.330.00.7	<b>VKM 4836</b>	00...04   Mot. MWM Sprint   c/ AC
Motor	Polia da correia de serviço	6008.001.592.00.2	<b>VKM 60001 H</b>	00...04   Mot. MWM Sprint   Refil p/ VKM 60013 A
Motor	Tensionador da correia de serviço	6008.001.592.00.2	<b>VKM 60013 A</b>	00...04   Mot. MWM Sprint   Refil VKM 60001 H

<b>MARCOPOLO – VOLARE A6</b>				
Cardan	Cruzeta	6006.009.009.00.3	<b>VKUA 4565 A</b>	99...04   4x2   Pos. 2;5   Tipo 1
Direção	Terminal de direção, dir.	6006.007.132.00.5	<b>VKY 6226</b>	99...04   Rosca dir.   Compr. 105 mm, M28x1,5
Direção	Terminal de direção, esq.	6006.007.133.00.3	<b>VKY 6227</b>	99...04   Rosca esq.   Compr. 105 mm, M28x1,5
Embreagem	Desengate	6.007.063.048.00.5	<b>VKC 4711</b>	99...04   Mot. MWM Sprint Mecânico/Elétrico
Embreagem	Desengate	6007.003.048.00.5	<b>VKC 4723</b>	...   Mot. MWM 4.07 TCA / Sprint Turbo
Motor	Polia da correia de serviço	6008.001.767.00.0	<b>VKM 4835</b>	99...04   Mot. MWM Sprint   s/ AC
Motor	Polia da correia de serviço	6008.001.330.00.7	<b>VKM 4836</b>	99...04   Mot. MWM Sprint   c/ AC
Motor	Polia da correia de serviço	6008.001.592.00.2	<b>VKM 60001 H</b>	99...04   Mot. MWM Sprint   Refil p/ VKM 60013 A
Motor	Tensionador da correia de serviço	6008.001.592.00.2	<b>VKM 60013 A</b>	99...04   Mot. MWM Sprint   Refil VKM 60001 H

<b>MARCOPOLO – VOLARE A8</b>				
Cardan	Cruzeta	6006.009.009.00.3	<b>VKUA 4565 A</b>	03...04   4x2   Pos. 2;5   Tipo 1
Direção	Terminal de direção, dir.	6006.007.132.00.5	<b>VKY 6226</b>	03..04   Rosca dir.   Compr. 105 mm, M28x1,5
Direção	Terminal de direção, esq.	6006.007.133.00.3	<b>VKY 6227</b>	03..04   Rosca esq.   Compr. 105 mm, M28x1,5
Embreagem	Desengate	6007.003.048.00.5	<b>VKC 4723</b>	...   Mot. MWM 4.10 TCA
Motor	Bomba d'água	6007.001.458.00.8	<b>VKPC 4669</b>	Mot. MWM Série 10 Turbo

<b>MARCOPOLO – VOLARE V5</b>				
Cardan	Cruzeta	6006.009.009.00.3	<b>VKUA 4565 A</b>	05..10   4x2   Pos. 2;5   Tipo 1
Direção	Terminal de direção, dir.	6006.007.132.00.5	<b>VKY 6226</b>	05...10   Rosca dir.   Compr. 105 mm, M28x1,5
Direção	Terminal de direção, esq.	6006.007.133.00.3	<b>VKY 6227</b>	05...10   Rosca esq.   Compr. 105 mm, M28x1,5
Motor	Polia da correia de serviço	6008.001.767.00.0	<b>VKM 4835</b>	05...10   Mot. MWM Sprint   s/ AC
Motor	Polia da correia de serviço	6008.001.330.00.7	<b>VKM 4836</b>	05...10   Mot. MWM Sprint   c/ AC



Posição Grupo	Posição	Nº Montadora	Designação SKF	Observações
<b>MARCOPOLO – VOLARE V5</b>				
Motor	Polia da correia de serviço	6008.001.592.00.2	VKM 60001 H	05...10   Mot. MWM Sprint   Refil p/VKM 60013 A
Motor	Tensionador da correia de serviço	6008.001.592.00.2	VKM 60013 A	05...10   Mot. MWM Sprint   Refil VKM 60001 H

<b>MARCOPOLO – VOLARE V6</b>				
Cardan	Cruzeta	6006.009.009.00.3	VKUA 4565 A	05...10   4x2   Pos. 2;5   Tipo 1
Cardan	Cruzeta	6006.009.009.00.3	VKUA 4565 A	05...10   Mot. DEUTZ/MWM D229-3   4x2   Pos. 1   Tipo 1
Direção	Terminal de direção, dir.	6006.007.132.00.5	VKY 6226	05...10   Rosca dir.   Compr. 105 mm, M28x1,5
Direção	Terminal de direção, esq.	6006.007.133.00.3	VKY 6227	05...10   Rosca esq.   Compr. 105 mm, M28x1,5
Motor	Polia da correia de serviço	6008.001.767.00.0	VKM 4835	05...10   Mot. MWM Sprint   s/ AC
Motor	Polia da correia de serviço	6008.001.330.00.7	VKM 4836	05...10   Mot. MWM Sprint   c/ AC
Motor	Polia da correia de serviço	6008.001.592.00.2	VKM 60001 H	05...10   Mot. MWM Sprint   Refil p/VKM 60013 A
Motor	Tensionador da correia de serviço	6008.001.592.00.2	VKM 60013 A	05...10   Mot. MWM Sprint   Refil VKM 60001 H

<b>MARCOPOLO – VOLARE V8</b>				
Cardan	Cruzeta	6006.009.009.00.3	VKUA 4565 A	05...10   4x2   Pos. 2;5   Tipo 1
Direção	Terminal de direção, dir.	6006.007.132.00.5	VKY 6226	05...10   Rosca dir.   Compr. 105 mm, M28x1,5
Direção	Terminal de direção, esq.	6006.007.133.00.3	VKY 6227	05...10   Rosca esq.   Compr. 105 mm, M28x1,5
Eixo dianteiro	Roda, int.	4001.035.061.00.5	25590/Q + 25522/Q	05...10   Eixo CB 5301 / FC 845 Meritor
Eixo traseiro	Roda, ext.	4001.035.078.00.9	368 A/362 A/Q	05...10   Eixo Dana 480 / 284
Eixo traseiro	Roda, int.	4001.035.064.00.9	3982/3920/2/Q	05...10   Eixo Dana 480 / 284
Embreamento	Desengate	6007.003.048.00.5	VKC 4723	...   Cx. Eaton FSO 4405 C   Mot. MWM 4.10 TCA
Motor	Bomba d'água	6007 001 458 008	VKPC 4669	05...10   Mot. MWM Série 10 Turbo
Motor	Polia tensora	•	6204-2R52/C3GJN	05...10

<b>MARCOPOLO – VOLARE W10</b>				
Diferencial	Pinhão, diant.	4001.035.079.00.7	HM 803149/2/110/2/QCL7C	...   Eixo Meritor MS113
Diferencial	Pinhão, tras.	4001.035.080.00.5	M 86649/2/610/2/Q	...   Eixo Meritor MS113

<b>MARCOPOLO – VOLARE W8</b>				
Diferencial	Pinhão, diant.	4001.035.079.00.7	HM 803149/2/110/2/QCL7C	03...   Eixo Meritor MS113
Diferencial	Pinhão, tras.	4001.035.080.00.5	M 86649/2/610/2/Q	03...   Eixo Meritor MS113
Direção	Terminal de direção, dir.	6006.007.132.00.5	VKY 6226	03...10   Rosca dir.   Compr. 105 mm, M28x1,5
Direção	Terminal de direção, esq.	6006.007.133.00.3	VKY 6227	03...10   Rosca esq.   Compr. 105 mm, M28x1,5





Posição Grupo	Posição	Nº Montadora	Designação SKF	Observações
<b>MARCOPOLO – VOLARE W8</b>				
Eixo dianteiro	Roda, int.	4001.035.061.00.5	<b>25590/Q + 25522/Q</b>	03...10   Eixo CB 5301 / FC 845 Meritor
Eixo traseiro	Roda, ext.	4001.035.078.00.9	<b>368 A/362 A/Q</b>	03...10   Eixo Dana 480 / 284
Eixo traseiro	Roda, int.	4001.035.064.00.9	<b>3982/3920/2/Q</b>	03...10   Eixo Dana 480 / 284
Embreagem	Desengate	•	<b>VKC 4722</b>	12...
Embreagem	Desengate	6007.003.048.00.5	<b>VKC 4723</b>	...   Cx. Eaton FSO 4305 C / 4405 C   Mot. MWM 4.10 TCA / 4.12 TCE
Motor	Bomba d'água	6007.001.458.00.8	<b>VKPC 4669</b>	03...10   Mot. MWM Série 10 Turbo
Motor	Polia tensora	•	<b>6204-2RS2/C3GJN</b>	03...10

<b>MARCOPOLO – VOLARE W9</b>				
Diferencial	Pinhão, diant.	4001.035.079.00.7	<b>HM 803149/2/110/2/ QCL7C</b>	07...   Eixo Meritor MS113
Diferencial	Pinhão, tras.	4001.035.080.00.5	<b>M 86649/2/610/2/Q</b>	07...   Eixo Meritor MS113
Direção	Terminal de direção, dir.	6006.007.132.00.5	<b>VKY 6226</b>	07...   Rosca dir.   Compr. 105 mm, M28x1,5
Direção	Terminal de direção, esq.	6006.007.133.00.3	<b>VKY 6227</b>	07...   Rosca esq.   Compr. 105 mm, M28x1,5
Embreagem	Desengate	•	<b>VKC 4722</b>	12...
Embreagem	Desengate	6007.003.048.00.5	<b>VKC 4723</b>	...   Cx. Eaton FSO 4405 C   Mot. MWM 4.12 TCE





Posição Grupo	Posição	Nº Montadora	Designação SKF	Observações
<b>MB – 312</b>				
Câmbio	Eixo intermediário	001 981 91 05	30306 J2/Q	51...58
Câmbio	Eixo primário	001 981 17 01, 345 981 74 01	NU 209 ECP	51...58
Câmbio	Eixo primário	000 981 28 27, 345 981 70 27	QJ 209 MA/C2	51...58
Cardan	Suporte	625006208	6208	51...58   LK
Diferencial	Lateral da coroa, dir./esq.	312 981 01 01	32212 J2/Q	51...58
Diferencial	Pinhão, diant.	000 981 00 27	3309 DMA	51...58
Eixo dianteiro	Roda, ext.	001 981 83 05, 000 981 95 05	32306 J2/Q	51...58   L, LK
Eixo dianteiro	Roda, ext.	004 981 34 05, 004 981 38 05	32307 J2/Q	51...58   LP
Eixo dianteiro	Roda, int.	001 981 97 05, 002 981 02 05	30312 J2/Q	51...58   LP
Eixo dianteiro	Roda, int.	312 981 04 01	32211 J2/Q	51...58   L, LK
Eixo traseiro	Roda, ext.	312 981 01 01	32212 J2/Q	51...58
Eixo traseiro	Roda, int.	312 981 00 01	32214 J2/Q	51...58
Embreagem	Apoio	625006204	6204-2RS2/C3GJN	51...58
Embreagem	Desengate	000 254 00 20, 345 254 70 20	VKC 2044	51...58   s/ cubo
Motor	Bomba d'água	720030302	30302 J2	51...58
Motor	Compressor	625006305	6305	51...58
Motor	Ventilador	720030302	30302 J2	51...58
Tomada de força	Eixo de saída, diant.	5412400304	NJ 304 ECP	51...58   LK
Tomada de força	Eixo de saída, tras.	5412402216	NJ 2206 ECP	51...58   LK
Tomada de força	Eixo intermediário, diant.	001 981 83 05, 000 981 95 05	32306 J2/Q	51...58   LK
Tomada de força	Eixo intermediário, tras.	720032305	32305 J2	51...58   LK

<b>MB – 321</b>				
Caixa de transferência	Eixo de entrada, diant.	001 981 31 05, 001 981 50 05	30308 J2/Q	51...71   A partir da cx Nº 8501895
Caixa de transferência	Eixo de entrada, tras.	001 981 37 05	30309 J2/Q	51...71   A partir da cx Nº 8501895
Caixa de transferência	Eixo de entrada, tras.	3129810925	6309-Z/C3	51...71   Até a cx Nº 8501894
Caixa de transferência	Eixo de saída dianteiro, tras.	RNUM 45	RNU 205	51...71   Até a cx Nº9506268
Caixa de transferência	Eixo de saída traseiro, tras.	628003309	3309 A	51...71   A partir da caixa Nº9506269
Caixa de transferência	Eixo de saída traseiro, tras.	3129810925	6309-Z/C3	51...71   Até a cx Nº9506268
Caixa de transferência	Eixo intermediário, diant./tras.	001 981 37 05	30309 J2/Q	51...71   A partir da cx Nº8501895
Câmbio	Eixo intermediário	001 981 31 05, 001 981 50 05	30308 J2/Q	51...71
Câmbio	Eixo intermediário	001 981 37 05	30309 J2/Q	51...71   Após a cx Nº8501895
Câmbio	Eixo primário	001 981 17 01, 345 981 74 01	NU 209 ECNP	51...71





Posição Grupo	Posição	Nº Montadora	Designação SKF	Observações
<b>MB – 321</b>				
Câmbio	Eixo primário	000 981 28 27, 345 981 70 27	<b>QJ 209 MA/C2</b>	51...71
Câmbio	Eixo primário, tras.	001 981 37 05	<b>30309 J2/Q</b>	51...71   Após cx Nº8501895
Câmbio	Eixo secundário, tras.	000 981 12 01	<b>396139</b>	51...71
Câmbio	Eixo secundário, tras.	000 981 29 27, 345 981 77 27	<b>QJ 309/C2</b>	51...71
Cardan	Cruzeta	•	<b>VKUA 4569 A</b>	51...71   4x2   Pos. 13   Ver. 0 321   Tipo 2
Diferencial	Lateral da coroa, dir./esq.	000 981 46 05, 344 981 71 05	<b>330356 A/Q</b>	51...71
Diferencial	Pinhão, diant./tras.	002 981 11 05	<b>330632 C/Q</b>	51...71
Diferencial	Pinhão, piloto	002 981 79 01, 002 981 82 01	<b>316790 BR</b>	51...71   A partir do eixo Nº5600101
Direção	Alavanca intermediária, inf.	720030205	<b>30205 J2/Q</b>	51...71   Mod. 0321
Direção	Alavanca intermediária, sup.	720030206	<b>30206 J2/Q</b>	51...71   Mod. 0321
Direção	Terminal de direção, dir.	000 330 12 35	<b>VKY 6183</b>	51...71   Rosca dir.   Compr. 105 mm M24 x 1,5
Direção	Terminal de direção, dir.	000 330 12 35	<b>VKY 6184</b>	51...71   Rosca esq.   Compr. 105 mm M24 x 1,5
Direção	Terminal de direção, dir.	000 330 14 35	<b>VKY 6191</b>	51...71   Rosca dir.   Compr. 105 mm M28 x 1,5
Direção	Terminal de direção, esq.	000 330 14 35	<b>VKY 6181</b>	51...71   Rosca esq.   Compr. 105 mm M28 x 1,5
Eixo dianteiro	Roda, ext.	004 981 34 05, 004 981 38 05	<b>32307 J2/Q</b>	51...71
Eixo dianteiro	Roda, ext.	004 981 34 05, 004 981 38 05	<b>32307 J2/Q</b>	51...71   Ver. L/LP/LAP/0
Eixo dianteiro	Roda, int.	001 981 97 05, 002 981 02 05	<b>30312 J2/Q</b>	51...71   Ver. L/LP/LAP/0
Eixo traseiro	Roda, ext.	312 981 01 01	<b>32212 J2/Q</b>	51...71   Ver. 0321 de CH.9501196
Eixo traseiro	Roda, ext.	344 981 71 05	<b>32213 J2/Q</b>	51...71   Ver. L/LP/LAP/ p/ ver. 0321 até CH.9501195
Eixo traseiro	Roda, int.	312 981 00 01	<b>32214 J2/Q</b>	51...71   Ver. 0321 até CH.9501195
Eixo traseiro	Roda, int.	000 981 72 05	<b>BT1-0846 (Opcional 32216 A, 32216 J2/Q)</b>	51...71   Ver. L/LP/LAP/ p/ ver. 0321 de CH.9501196
Embreagem	Apoio	625006204	<b>6204-2RS2/C3GJN</b>	51...71
Embreagem	Desengate	000 254 00 20, 345 254 70 20	<b>VKC 2044</b>	51...71   s/ cubo
Embreagem	Desengate	321 250 05 15	<b>VKC 4717</b>	51...71   c/ cubo
Motor	Bomba d'água	720030302	<b>30302 J2</b>	51...71
Motor	Polia esticadora	625006302	<b>6302</b>	51...71
Motor	Ventilador, diant.	628003304	<b>3304 ATN9</b>	51...71
Motor	Ventilador, tras.	625006304	<b>6304</b>	51...71
Tomada de força	Eixo de saída, diant.	625006007	<b>6007</b>	51...71   LPI, LAPK
Tomada de força	Eixo de saída, tras.	625006206	<b>6206</b>	51...71   LPK LAPK

<b>MB – 331</b>				
Câmbio	Eixo intermediário, diant.	625036310	<b>6310/C3</b>	60...68
Câmbio	Eixo intermediário, interm.	5412600612	<b>NUP 212 ECP</b>	60...68
Câmbio	Eixo secundário, diant.	•	<b>NUP 311 ECP</b>	60...68





Posição Grupo	Posição	Nº Montadora	Designação SKF	Observações
<b>MB – 331</b>				
Cardan	Suporte	625006208	<b>6208</b>	60...68   Ver. LPK, LPS
Cardan	Suporte	625006210	<b>6210</b>	60...68   Ver. LP
Diferencial	Lateral da coroa, dir.	000 981 02 05	<b>30216 J2/Q</b>	1960...1964   com reduzida na roda
Diferencial	Lateral da coroa, esq.	000 981 72 05	<b>BT1-0846</b> (Opcional 32216 A, 32216 J2/Q)	1960...1964   com reduzida na roda
Diferencial	Pinhão, diant.	031 981 19 05	<b>HM 807046/010/</b> <b>QCL7C</b>	1965...1968   com dupla reducao
Diferencial	Pinhão, diant./tras.	0009810005	<b>31311 J2/Q</b>	1960...1964   com reduzida na roda
Diferencial	Pinhão, tras.	031 981 18 05	<b>H 715345/311/Q</b>	1965...1968   com dupla reducao
Direção	Setor	•	<b>NK 38/20</b>	60...68
Eixo dianteiro	Roda, ext.	004 981 13 05	<b>32309 J2/Q</b>	60...68
Eixo dianteiro	Roda, int.	720030313	<b>30313 J2/Q</b>	60...68
Eixo traseiro	Roda coroa movida	5412400214	<b>NJ 214 ECP</b>	1960...1964   com reduzida na roda
Eixo traseiro	Roda, ext.	031 981 15 05	<b>580/572/Q</b>	1965...1968   com dupla reducao
Eixo traseiro	Roda, ext.	720032218	<b>BT1-0809</b> (Opcional 32218 A, 32218 J2/Q)	1960...1964   com reduzida na roda
Eixo traseiro	Roda, int.	000 981 21 05	<b>32219 J2</b>	1960...1964   com reduzida na roda
Embreagem	Apoio	625006205	<b>6205</b>	60...68
Embreagem	Desengate	304 250 03 15	<b>VKC 2089 B</b>	60...68
Motor	Bomba d'água, diant./tras.	625006204	<b>6204-2RS52/C36JN</b>	60...68
Motor	Bomba injetora, diant.	625006305	<b>6305</b>	60...68
Motor	Bomba injetora, tras.	625006205	<b>6205</b>	60...68
Motor	Compressor	625006305	<b>6305</b>	60...68
Motor	Dínamo, diant.	625006204	<b>6204</b>	60...68
Motor	Dínamo, tras.	625006004	<b>6004</b>	60...68
Motor	Ventilador, diant.	720030204	<b>30204 J2/Q</b>	60...68
Motor	Ventilador, tras.	720030205	<b>30205 J2/Q</b>	60...68
Tomada de força	Eixo de saída, tras.	625006208	<b>6208</b>	60...68   Ver. LPK

<b>MB – 608</b>				
Câmbio	Eixo intermediário, diant./tras.	001 981 91 05	<b>30306 J2/Q</b>	70...87   Cx. MB G 2/24
Câmbio	Eixo intermediário, diant./tras.	001 981 31 05, 001 981 50 05	<b>30308 J2/Q</b>	70...87   G 3/60
Câmbio	Eixo primário	003 981 00 01, 688 981 70 01	<b>316785 AC</b>	70...87   G 3/60-5/7,5
Câmbio	Eixo secundário, interm.	004 981 51 01	<b>NCF 2922 CV</b>	70...87   G 3/60-5/7,5
Câmbio	Eixo secundário, tras.	000 981 29 27, 345 981 77 27	<b>QJ 309/C2</b>	70...87   G 3/60-5/7,5
Cardan	Cruzeta	•	<b>VKUA 4569 A</b>	70...87   4x2   Pos. 1;5   Tipo 2
Direção	Barra de direção	308 460 70 05	<b>VKY 6213</b>	70...87   Compr. 485 mm
Direção	Rosca sem fim	001 981 34 10	<b>AXK 3552</b>	70...87   766410
Direção	Terminal de direção, dir.	000 330 50 35	<b>VKY 6214</b>	70...87   Rosca dir.   Compr. 90 mm, M24x1,5
Direção	Terminal de direção, dir.	308 330 73 35	<b>VKY 6215</b>	70...87   Rosca dir.   Compr. 160 mm, M24x1,5
Direção	Terminal de direção, esq.	308 330 74 35	<b>VKY 6216</b>	70...87   Rosca esq.   Compr. 160 mm, M24x1,5





Posição Grupo	Posição	Nº Montadora	Designação SKF	Observações
<b>MB – 608</b>				
Eixo dianteiro	Roda, ext.	003 981 10 05	<b>33205/Q</b>	70...87   Freio pneumático
Eixo dianteiro	Roda, int.	003 981 11 05	<b>33109/Q</b>	70...87   Freio pneumático
Eixo traseiro	Roda, ext.	002 981 93 05, 003 981 43 05	<b>33011/QVB500</b>	70...87   Eixo MB HL 2/17-5,9; HL 2/45DC5,9
Eixo traseiro	Roda, int.	002 981 95 05, 003 981 00 05	<b>331293/Q</b>	70...87   Eixo MB HL 2/17-5,9; HL 2/45DC5,9
Embreagem	Desengate	000 254 00 20, 345 254 70 20	<b>VKC 2044</b>	70...87   s/ cubo
Embreagem	Desengate	308 250 72 15	<b>VKC 4629</b>	70...87   L0
Embreagem	Desengate	308 254 70 20	<b>VKC 4716</b>	70...87
Embreagem	Desengate	321 250 05 15	<b>VKC 4717</b>	70...87   c/ cubo
Motor	Alternador, diant.	008 981 06 05	<b>6303-2RSH/C3GJN</b>	70...87   OM 364 A / OM 314
Motor	Alternador, tras.	29819025	<b>62201-2RS1/ C3HTVT193</b>	70...87   OM 364; OM 314 l desde motor 154150
Motor	Bomba d'água	314 200 06 01, 314 200 29 01	<b>VKPC 4901</b>	70...87   Mot. OM 314 / OM 364
Motor	Bomba d'água, diant.	625006206	<b>6206</b>	70...87   Mot. OM 314 / OM 364
Motor	Bomba d'água, tras.	625006203	<b>6203</b>	70...87   Mot. OM 314 / OM 364
Motor	Bomba injetora, diant.	720030203	<b>30203 J2/Q</b>	70...87   Mot. OM 314 / OM 364
Motor	Bomba injetora, tras.	720030204	<b>30204 J2/Q</b>	70...87   Mot. OM 314 / OM 364
Motor	Virabrequim, ponta	625406204	<b>6204-2RSH/C3</b>	70...87   Mot. OM 314 / OM 364

<b>MB – 708</b>				
Câmbio	Eixo intermediário, diant./tras.	001 981 91 05	<b>30306 J2/Q</b>	87...89   Cx. MB G 2/24
Câmbio	Eixo intermediário, diant./tras.	001 981 31 05, 001 981 50 05	<b>30308 J2/Q</b>	87...89   Cx. MB G 3/60
Câmbio	Eixo primário	003 981 00 01, 688 981 70 01	<b>316785 AC</b>	87...89   Cx. MB G 3/60-5/7,5
Câmbio	Eixo secundário, interm.	004 981 51 01	<b>NCF 2922 CV</b>	87...89   Cx. MB G 3/60-5/7,5
Câmbio	Eixo secundário, tras.	000 981 29 27, 345 981 77 27	<b>QJ 309/C2</b>	87...89   Cx. MB G 3/60-5/7,5
Diferencial	Lateral da coroa, dir./esq.	002 981 80 05	<b>331474/Q</b>	87...89   Eixo MB HL 2/5-45 / HL 2/16
Direção	Barra de direção	308 460 70 05	<b>VKY 6213</b>	87...89   Compr. 485 mm
Direção	Rosca sem fim	001 981 34 10	<b>AXK 3552</b>	87...89   766410
Direção	Terminal de direção, dir.	000 330 50 35	<b>VKY 6214</b>	87...89   Rosca dir.   Compr. 90 mm, M24x1,5
Direção	Terminal de direção, dir.	308 330 73 35	<b>VKY 6215</b>	87...89   Rosca dir.   Compr. 160 mm, M24x1,5
Direção	Terminal de direção, esq.	308 330 74 35	<b>VKY 6216</b>	87...89   Rosca esq.   Compr. 160 mm, M24x1,5
Eixo dianteiro	Roda, ext.	003 981 10 05	<b>33205/Q</b>	87...89   Freio pneumático
Eixo dianteiro	Roda, int.	003 981 11 05	<b>33109/Q</b>	87...89   Freio pneumático
Eixo traseiro	Roda, int.	001 981 39 05	<b>3984/3920</b>	87...89   Freio hidráulico
Embreagem	Desengate	308 250 72 15	<b>VKC 4629</b>	87...89
Embreagem	Desengate	308 254 70 20	<b>VKC 4716</b>	87...89
Motor	Alternador, diant.	008 981 06 05	<b>6303-2RSH/C3GJN</b>	87...89   Mot. OM 314 / OM 364 A
Motor	Alternador, tras.	29819025	<b>62201-2RS1/ C3HTVT193</b>	87...89   Mot. OM 314 / OM 364 A
Motor	Bomba d'água	314 200 06 01, 314 200 29 01	<b>VKPC 4901</b>	87...89   Mot. OM 314



Posição Grupo	Posição	Nº Montadora	Designação SKF	Observações
<b>MB – 708</b>				
Motor	Bomba d'água, diant.	625006206	<b>6206</b>	87...89   OM 364 A; OM 314 I
Motor	Bomba d'água, tras.	625006203	<b>6203</b>	87...89   OM 364 A; OM 314
Motor	Bomba injetora, diant.	720030203	<b>30203 J2/Q</b>	87...89   Mot. OM 314 / OM 364 A
Motor	Bomba injetora, tras.	720030204	<b>30204 J2/Q</b>	87...89   Mot. OM 314 / OM 364 A
Motor	Virabrequim, ponta	625406204	<b>6204-2RSH/C3</b>	87...89   Mot. OM 314 / OM 364 A

<b>MB – 709</b>				
Câmbio	Eixo intermediário, diant./tras.	001 981 91 05	<b>30306 J2/Q</b>	87...96   Cx. MB G 2/24
Câmbio	Eixo intermediário, diant./tras.	001 981 31 05, 001 981 50 05	<b>30308 J2/Q</b>	87...96   Cx. MB G 3/60
Câmbio	Eixo primário	003 981 00 01, 688 981 70 01	<b>316785 AC</b>	87...96   G 3/60-5/7,5
Câmbio	Eixo secundário, interm.	004 981 51 01	<b>NCF 2922 CV</b>	87...96   G 3/60-5/7,5
Câmbio	Eixo secundário, tras.	000 981 29 27, 345 981 77 27	<b>QJ 309/C2</b>	87...96   G 3/60-5/7,5
Cardan	Cruzeta	000 410 12 31	<b>VKUA 4565 A</b>	92...93   4x2   Pos. 2;5   Tipo 1
Cardan	Cruzeta	•	<b>VKUA 4569 A</b>	87...91   4x2   Pos. 2;5   Tipo 2
Cardan	Cruzeta	•	<b>VKUA 4579 A</b>	94...96   4x2   Pos. 2;5   Tipo 1
Diferencial	Lateral da coroa, dir./esq.	002 981 80 05	<b>331474/Q</b>	87...96   HL 2/5-45/43:10; HL 2/16-4.7/43:10; HL 2/16-4.7/40:11
Direção	Rosca sem fim	001 981 34 10	<b>AXK 3552</b>	87...96   766410
Eixo dianteiro	Roda, ext.	003 981 10 05	<b>33205/Q</b>	87...96   Freio pneumático
Eixo dianteiro	Roda, int.	003 981 11 05	<b>33109/Q</b>	87...96   Freio pneumático
Eixo traseiro	Roda, ext.	002 981 93 05, 003 981 43 05	<b>33011/QVB500</b>	87...96   HL 2/17-5,9; HL 2/45DC5,9
Eixo traseiro	Roda, int.	002 981 95 05, 003 981 00 05	<b>33015/Q</b>	87...96   HL 2/17-5,9; HL 2/45DC5,9
Embreagem	Desengate	000 254 00 20, 345 254 70 20	<b>VKC 2044</b>	87...96   s/ cubo
Embreagem	Desengate	001 250 08 15	<b>VKC 4636</b>	87...96
Embreagem	Desengate	321 250 05 15	<b>VKC 4717</b>	87...96   c/ cubo
Motor	Alternador, diant.	008 981 06 05	<b>6303-2RSH/C3GJN</b>	87...96   Mot. OM 314 / OM 364 A
Motor	Alternador, tras.	29819025	<b>62201-2RS1/ C3HTVT193</b>	87...96   Mot. OM 314 / OM 364 A
Motor	Bomba d'água	364 200 01 01	<b>VKPC 4675</b>	90...99   Mot. OM 364 / A   s/ AC   Reparo VKPC 4696 R
Motor	Bomba d'água, diant.	625006206	<b>6206</b>	87...96   Mot. OM 314 / OM 364 A
Motor	Bomba d'água, tras.	625006203	<b>6203</b>	87...96   Mot. OM 314 / OM 364 A
Motor	Bomba injetora, diant.	720030203	<b>30203 J2/Q</b>	87...96   Mot. OM 314 / OM 364 A
Motor	Bomba injetora, tras.	720030204	<b>30204 J2/Q</b>	87...96   Mot. OM 314 / OM 364 A
Motor	Kit reparo da bomba d'água	364 200 01 01	<b>VKPC 4696 R</b>	90...99   Reparo p/ VKPC 4675   Mot. OM 364 / A
Motor	Virabrequim, ponta	625406204	<b>6204-2RSH/C3</b>	87...96   Mot. OM 314 / OM 364 A

<b>MB – 710</b>				
Câmbio	Eixo intermediário, diant./tras.	001 981 91 05	<b>30306 J2/Q</b>	91...96   Cx. MB G2/24
Câmbio	Eixo intermediário, diant./tras.	001 981 31 05, 001 981 50 05	<b>30308 J2/Q</b>	91...96   CX. MB G3/60





Posição Grupo	Posição	Nº Montadora	Designação SKF	Observações
<b>MB - 710</b>				
Câmbio	Eixo primário	003 981 00 01, 688 981 70 01	<b>316785 AC</b>	91...96   CX. MB G 3/60-5/7.5
Câmbio	Eixo secundário, interm.	004 981 51 01	<b>NCF 2922 CV</b>	91...96   CX. MB G 3/60-5/7,5
Câmbio	Eixo secundário, tras.	000 981 29 27, 345 981 77 27	<b>QJ 309/C2</b>	91...96   CX. MB G 3/60-5/7,5
Cardan	Cruzeta	000 410 12 31	<b>VKUA 4565 A</b>	91...93   4x2   Pos. 2;5   Tipo 1
Cardan	Cruzeta	000 410 13 31	<b>VKUA 4579 A</b>	94...96   4x2   Pos. 2;5   Tipo 1
Diferencial	Lateral da coroa, dir./esq.	002 981 80 05	<b>331474/Q</b>	91...96   Eixo MB HL 2/5-45/43:10; HL 2/16-4.7/43:10; HL 2/16-4.7/40:11
Direção	Rosca sem fim	001 981 34 10	<b>AXK 3552</b>	91...96   766410
Eixo dianteiro	Roda, ext.	001 981 83 05, 000 981 95 05	<b>32306 J2/Q</b>	91...96   Eixo MB VL 2/13C2,9; VL 2/15DC3,2
Eixo dianteiro	Roda, int.	000 980 75 02, 002 981 82 05	<b>33111/Q</b>	91...96   Eixo MB VL 2/13C2,9; VL 2/15DC3,2
Eixo traseiro	Roda, ext.	002 981 93 05, 003 981 43 05	<b>33011/QVB500</b>	91...96   Eixo MB HL 2/17-5,9; HL 2/45DC5,9
Eixo traseiro	Roda, int.	002 981 95 05, 003 981 00 05	<b>33015/Q</b>	91...96   Eixo MB HL 2/17-5,9; HL 2/45DC5,9
Embreagem	Desengate	000 254 00 20, 345 254 70 20	<b>VKC 2044</b>	91...96   s/ cubo
Embreagem	Desengate	321 250 05 15	<b>VKC 4717</b>	91...96   c/ cubo
Motor	Alternador, diant.	008 981 06 05	<b>6303-2RSH/C3GJN</b>	91...96   Mot. OM 314 / OM 364 A
Motor	Alternador, tras.	29819025	<b>62201-2RS1/ C3HTVT193</b>	91...96   Mot. OM 314 / OM 364 A
Motor	Bomba d'água	364 200 01 01	<b>VKPC 4675</b>	91...96   Mot. OM 364 / A   s/ AC   Reparo VKPC 4696 R
Motor	Bomba d'água, diant.	625006206	<b>6206</b>	91...96   Mot. OM 314 / OM 364 A
Motor	Bomba d'água, tras.	625006203	<b>6203</b>	91...96   Mot. OM 314 / OM 364 A
Motor	Bomba injetora, diant.	720030203	<b>30203 J2/Q</b>	91...96   Mot. OM 314 / OM 364 A
Motor	Bomba injetora, tras.	720030204	<b>30204 J2/Q</b>	91...96   Mot. OM 314 / OM 364 A
Motor	Kit reparo da bomba d'água	364 200 01 01	<b>VKPC 4696 R</b>	91...96   Reparo p/ VKPC 4675   Mot. OM 364 / A
Motor	Virabrequim, ponta	625406204	<b>6204-2RSH/C3</b>	91...96   Mot. OM 314 / OM 364 A

<b>MB - 712</b>				
Câmbio	Eixo intermediário, diant./tras.	001 981 91 05	<b>30306 J2/Q</b>	06...08   Cx. MB G2/24
Câmbio	Eixo intermediário, diant./tras.	001 981 31 05, 001 981 50 05	<b>30308 J2/Q</b>	06...08   Cx. MB G 3/60
Câmbio	Eixo intermerdiario, diant./tras.	•	<b>25877/2/25821/2/Q</b>	...   Cx. Eaton FSO 4405 C
Câmbio	Eixo primário	003 981 00 01, 688 981 70 01	<b>316785 AC</b>	06...08   G 3/60-5/7.5
Câmbio	Eixo primário	•	<b>M 802048/011/ QCL7C</b>	...   Cx. Eaton FSO 4405 C
Câmbio	Eixo secundário, interm.	004 981 51 01	<b>NCF 2922 CV</b>	06...08   G 3/60-5/7,5
Câmbio	Eixo secundário, tras.	•	<b>25581/25520</b>	...   Cx. Eaton FSO 4405 C
Câmbio	Eixo secundário, tras.	000 981 29 27, 345 981 77 27	<b>QJ 309/C2</b>	06...08   G 3/60-5/7,5
Cardan	Cruzeta	000 410 13 31	<b>VKUA 4584 A</b>	06...08   712C   Tipo 1



Posição Grupo	Posição	Nº Montadora	Designação SKF	Observações
<b>MB – 712</b>				
Diferencial	Lateral da coroa, dir./esq.	002 981 80 05	<b>331474/Q</b>	06...08   Eixo MB HL 2/5 / HL 2/16-4.7
Direção	Barra de direção	688 460 74 05	<b>VKY 6208</b>	03...10   Compr. 460 mm
Direção	Rosca sem fim	001 981 34 10	<b>AXK 3552</b>	06...08   766410
Eixo dianteiro	Roda, ext.	001 981 83 05, 000 981 95 05	<b>32306 J2/Q</b>	06...08   Eixo MB VL 2/13 / VL 2/15
Eixo dianteiro	Roda, int.	000 980 75 02, 002 981 82 05	<b>33111/Q</b>	06...08   Eixo MB VL 2/13
Eixo dianteiro	Roda, int.	000 980 75 02, 002 981 82 05	<b>33111/Q</b>	06...08   Eixo MB VL 2/15
Eixo traseiro	Roda, ext.	002 981 93 05, 003 981 43 05	<b>33011/QVB500</b>	06...08   Eixo MB HL 2/17-5,9; HL 2/45DC5,9
Eixo traseiro	Roda, int.	002 981 95 05, 003 981 00 05	<b>33015/Q</b>	06...08   Eixo MB HL 2/17-5,9; HL 2/45DC5,9
Embreagem	Atuador hidráulico	002 250 66 15, 002 250 51 15	<b>VKCH 4843 B</b>	92...03   Caixa ZF   Mot. OM 904 LA
Embreagem	Desengate	001 250 08 15	<b>VKC 4636</b>	...
Motor	Alternador, diant.	008 981 06 05	<b>6303-2RSH/C3GJN</b>	06...08   OM 364 A
Motor	Alternador, tras.	29819025	<b>62201-2RS1/ C3HTVT193</b>	06...08   OM 364; OM 314 I desde motor 154150
Motor	Bomba d'água	364 200 01 01	<b>VKPC 4675</b>	90...99   Mot. OM 364 / A   s/ AC   Reparo VKPC 4696 R
Motor	Bomba d'água	904 200 02 01, 904 200 25 01	<b>VKPC 4698</b>	98...03   Mot. OM 904 LA   Reparo VKPC 4722 R
Motor	Bomba d'água, diant.	625006206	<b>6206</b>	06...08   OM 364 A
Motor	Bomba d'água, tras.	625006203	<b>6203</b>	06...08   OM 364 A
Motor	Bomba injetora, diant.	720030203	<b>30203 J2/Q</b>	06...08   OM 364 A
Motor	Bomba injetora, tras.	720030204	<b>30204 J2/Q</b>	06...08   OM 364 A
Motor	Kit reparo da bomba d'água	364 200 01 01	<b>VKPC 4696 R</b>	90...99   Reparo p/ VKPC 4675   Mot. OM 364 / A
Motor	Kit reparo da bomba d'água	904 200 02 01, 904 200 25 01	<b>VKPC 4722 R</b>	98...03   Reparo p/ VKPC 4698   Mot. OM 904 LA
Motor	Tensionador da correia de serviço	906 200 02 70	<b>VKM 4784</b>	...   Mot. OM 904 LA
Motor	Tensionador da correia de serviço	906 200 22 70	<b>VKMCV 51005</b>	...   Mot. OM 904 LA
Motor	Tensionador da correia de serviço	906 200 46 70	<b>VKMCV 51006</b>	...   Mot. OM 904 LA
Motor	Tensionador da correia de serviço	906 200 23 70	<b>VKMCV 51013</b>	...   Mot. OM 904 LA

## MB – 814

Cardan	Cruzeta	•	<b>VKUA 4569 A</b>	97...01   4x2   Pos. 2   Tipo 2
Eixo dianteiro	Roda, ext.	001 981 83 05, 000 981 95 05	<b>32306 J2/Q</b>	97...01   Eixo MB VL 2/15
Eixo dianteiro	Roda, int.	000 980 75 02, 002 981 82 05	<b>33111/Q</b>	97...01   Eixo MB VL 2/15
Eixo traseiro	Roda, ext.	002 981 93 05, 003 981 43 05	<b>33011/QVB500</b>	97...01   HL 2/45 DC5,9
Eixo traseiro	Roda, int.	002 981 95 05, 003 981 00 05	<b>33015/Q</b>	97...01   HL 2/45 DC5,9
Motor	Alternador, diant.	008 981 06 05	<b>6303-2RSH/C3GJN</b>	97...01   Mot. OM 364 A





Posição Grupo	Posição	Nº Montadora	Designação SKF	Observações
<b>MB – 814</b>				
Motor	Alternador, tras.	29819025	62201-2RS1/ C3HTVT193	97...01   Mot. OM 364 A
Motor	Bomba da servo direção, diant.	004 981 96 25	62204-2RS1	97...01   OM 364 A
Motor	Bomba d'água	364 200 01 01	VKPC 4675	97...01   Mot. OM 364 / A   s/ AC   Reparo VKPC 4696 R
Motor	Bomba d'água, diant.	625006203	6203	97...01   Mot. OM 364 A
Motor	Bomba d'água, tras.	625006206	6206	97...01   OM 364 A
Motor	Bomba injetora, diant.	720030203	30203 J2/Q	97...01   Mot. OM 364 A
Motor	Bomba injetora, tras.	720030204	30204 J2/Q	97...01   Mot. OM 364 A
Motor	Kit reparo da bomba d'água	364 200 01 01	VKPC 4696 R	97...01   Reparo p/ VKPC 4675   Mot. OM 364 / A
Motor	Virabrequim, ponta	625406204	6204-2RSH/C3	97...01   Mot. OM 364 A

<b>MB – 912</b>				
Câmbio	Eixo intermediário, diant./tras.	001 981 31 05, 001 981 50 05	30308 J2/Q	87...95   Cx. MB G3/60
Câmbio	Eixo primário	003 981 00 01, 688 981 70 01	316785 AC	87...95   Cx. MB G3/60
Câmbio	Eixo secundário, diant.	312 981 04 01	32211 J2/Q	87...95   Cx. MB G3/60
Câmbio	Eixo secundário, interm.	000 981 12 01	396139	87...95   Cx. MB G3/60
Câmbio	Eixo secundário, tras.	000 981 29 27, 345 981 77 27	QJ 309/C2	87...95   Cx. MB G3/60
Cardan	Cruzeta	•	VKUA 4569 A	87...91   4x2   Pos. 2;5   Tipo 2
Cardan	Cruzeta	000 410 13 31	VKUA 4579 A	93...95   4x2   Pos. 2;5   Tipo 1
Diferencial	Lateral da coroa, dir./esq.	002 981 80 05	331474/Q	87...95   Eixo MB HL 2/17
Direção	Barra de direção	688 460 74 05	VKY 6208	87...95   Compr. 460 mm
Eixo dianteiro	Roda, ext.	001 981 83 05, 000 981 95 05	32306 J2/Q	87...95   Eixo MB VL 2/13 C2,9
Eixo dianteiro	Roda, int.	000 980 75 02, 002 981 82 05	33111/Q	87...95   Eixo MB VL 2/13 C2,9
Eixo traseiro	Roda, ext.	002 981 93 05, 003 981 43 05	33011/QVB500	87...95   Eixo MB HL 2/17
Eixo traseiro	Roda, int.	002 981 95 05, 003 981 00 05	33015/Q	87...95   Eixo MB HL 2/17
Embreagem	Desengate	000 254 00 20, 345 254 70 20	VKC 2044	87...95   s/ cubo
Embreagem	Desengate	001 250 08 15	VKC 4636	87...95
Embreagem	Desengate	321 250 05 15	VKC 4717	87...95   c/ cubo
Motor	Alternador, diant.	008 981 06 05	6303-2RSH/C3GJN	87...95   Mot. OM 364/A
Motor	Alternador, tras.	29819025	62201-2RS1/ C3HTVT193	87...95   Mot. OM 364/A
Motor	Bomba da servo direção, diant.	004 981 96 25	62204-2RS1	87...95   Mot. OM 364/A
Motor	Bomba d'água	364 200 01 01	VKPC 4675	97...01   Mot. OM 364 / A   s/ AC   Reparo VKPC 4696 R
Motor	Bomba d'água, diant.	625006203	6203	87...95   Mot. OM 364/A
Motor	Bomba d'água, tras.	625006206	6206	87...95   Mot. OM 364/A
Motor	Bomba injetora, diant.	720030203	30203 J2/Q	87...95   Mot. OM 364/A
Motor	Bomba injetora, tras.	720030204	30204 J2/Q	87...95   Mot. OM 364/A



Posição Grupo	Posição	Nº Montadora	Designação SKF	Observações
<b>MB – 912</b>				
Motor	Kit reparo da bomba d'água	364 200 01 01	VKPC 4696 R	97...01   Reparo p/ VKPC 4675   Mot. OM 364 / A
Motor	Virabrequim, ponta	625406204	6204-2RSH/C3	87...95   Mot. OM 364/A

<b>MB – 914</b>				
Cardan	Cruzeta	•	VKUA 4569 A	94...06   4x2   Pos. 2   Tipo 2
Cardan	Cruzeta	000 410 19 31	VKUA 4584 A	94...06   4x2   Pos. 2;5   Tipo 1
Diferencial	Lateral da coroa, dir./esq.	002 981 80 05	331474/Q	94...06   HL 2/17
Direção	Barra de direção	688 460 74 05	VKY 6208	94...06   Compr. 460 mm
Direção	Terminal de direção, dir.	000 330 12 35	VKY 6183	94...06   Rosca dir.   Compr. 105 mm M24 x 1,5
Direção	Terminal de direção, dir.	000 330 14 35	VKY 6191	94...06   Rosca dir.   Compr. 105 mm M28 x 1,5
Direção	Terminal de direção, esq.	000 330 14 35	VKY 6181	94...06   Rosca esq.   Compr. 105 mm M28 x 1,5
Direção	Terminal de direção, esq.	000 330 13 35	VKY 6184	94...06   Rosca esq.   Compr. 105 mm M24 x 1,5
Eixo dianteiro	Roda, ext.	001 981 83 05, 000 981 95 05	32306 J2/Q	94...06   Eixo MB VL2/15 DC3,2
Eixo dianteiro	Roda, int.	000 980 75 02, 002 981 82 05	33111/Q	94...06   Eixo MB VL2/15 DC3,2
Eixo traseiro	Roda, ext.	002 981 93 05, 003 981 43 05	33011/QVB500	94...06   Eixo MB HL 2/45 DC5,9
Eixo traseiro	Roda, int.	002 981 95 05, 003 981 00 05	33015/Q	94...06   Eixo MB HL 2/45 DC5,9
Embreagem	Atuador hidráulico	002 250 66 15, 002 250 51 15	VKCH 4843 B	94...06   Caixa ZF   Mot. OM 904 LA
Embreagem	Desengate	000 254 00 20, 345 254 70 20	VKC 2044	94...06   s/ cubo
Embreagem	Desengate	001 250 22 15	VKC 4633	94...06   Cx. ZF S5-680
Embreagem	Desengate	321 250 05 15	VKC 4717	94...06   c/ cubo
Motor	Bomba d'água	904 200 02 01, 904 200 25 01	VKPC 4698	94...06   Mot. OM 904   Reparo VKPC 4722 R
Motor	Kit reparo da bomba d'água	904 200 02 01, 904 200 25 01	VKPC 4722 R	94...06   Reparo p/ VKPC 4698   Mot. OM 904
Motor	Polia da correia de serviço	000 202 04 19	VKM 4921	94...06   Mot. OM 904 LA
Motor	Tensionador da correia de serviço	906 200 02 70	VKM 4784	94...06   Mot. OM 904 LA
Motor	Tensionador da correia de serviço	906 200 22 70	VKM CV 51005	94...06   Mot. OM 904 LA
Motor	Tensionador da correia de serviço	906 200 46 70	VKM CV 51006	94...06   Mot. OM 904 LA
Motor	Tensionador da correia de serviço	906 200 23 70	VKM CV 51013	94...06   Mot. OM 904 LA

<b>MB – 915</b>				
Eixo dianteiro	Roda, ext.	001 981 83 05, 000 981 95 05	32306 J2/Q	...   Eixo MB VL 2/15
Eixo dianteiro	Roda, int.	000 980 75 02, 002 981 82 05	33111/Q	...   Eixo MB VL 2/15
Eixo traseiro	Roda, ext.	005 981 66 05	32014 X/Q	...   HL 2/50





Posição Grupo	Posição	Nº Montadora	Designação SKF	Observações
<b>MB – 915</b>				
Eixo traseiro	Roda, ext.	002 981 93 05, 003 981 43 05	<b>33011/QVB500</b>	...   Eixo MB VL 2/45
Eixo traseiro	Roda, int.	001 981 64 05, 001 981 72 05	<b>32020 X/Q</b>	...   HL 2/50
Eixo traseiro	Roda, int.	002 981 95 05, 003 981 00 05	<b>33015/Q</b>	...   Eixo MB VL 2/45
Embreagem	Atuador hidráulico	002 250 66 15, 002 250 51 15	<b>VKCH 4843 B</b>	02...12   Caixa Eaton / ZF   Mot. OM 904 LA
Motor	Bomba d'água	904 200 02 01, 904 200 25 01	<b>VKPC 4698</b>	02...12   Mot. OM 904 LA   Reparo VKPC 4722 R
Motor	Kit reparo da bomba d'água	904 200 02 01, 904 200 25 01	<b>VKPC 4722 R</b>	02...12   Reparo p/VKPC 4698   Mot. OM 904
Motor	Polia da correia de serviço	000 202 04 19	<b>VKM 4921</b>	...   Mot. OM 904
Motor	Polia de desvio	906 200 11 70	<b>VKMVCV 51009</b>	02...12   Mot. OM 904 LA
Motor	Tensionador da correia de serviço	906 200 20 70	<b>VKM 4784</b>	02...12   Mot. OM 904 LA
Motor	Tensionador da correia de serviço	906 200 22 70	<b>VKMVCV 51005</b>	02...12   Mot. OM 904 LA
Motor	Tensionador da correia de serviço	906 200 46 70	<b>VKMVCV 51006</b>	...   Mot. OM 904 LA
Motor	Tensionador da correia de serviço	906 200 23 70	<b>VKMVCV 51013</b>	...   Mot. OM 904 LA

<b>MB – 1111</b>				
Caixa de transferência	Eixo intermediário, diant./tras.	001 981 37 05	<b>30309 J2/Q</b>	...   Ver. Todas
Caixa de transferência	Eixo primário inferior, diant./tras.	312 981 13 25	<b>6308-ZNR/C3</b>	...   Ver. Todas
Caixa de transferência	Eixo primário superior, diant./tras.	001 981 31 05, 001 981 50 05	<b>30308 J2/Q</b>	...   Ver. Todas
Câmbio	Eixo de saída, tras.	000 981 00 27	<b>3309 DMA</b>	...   Ver. LA/LAK/LAS
Câmbio	Eixo intermediário, diant./tras.	001 981 31 05, 001 981 50 05	<b>30308 J2/Q</b>	...   Ver. Todas   Caixa G3/36/40/50/60
Câmbio	Eixo primário, diant.	000 981 28 27, 345 981 70 27	<b>QJ 209 MA/C2</b>	...   Ver. Todas
Câmbio	Eixo primário, diant.	000 981 27 27, 345 981 76 27	<b>QJ 212 MA/C2</b>	...   Ver. Todas   Caixa G3/(50/60)
Câmbio	Eixo secundário, tras.	000 981 12 01	<b>396139</b>	...   Ver. Todas
Câmbio	Eixo secundário, tras.	000 981 29 27, 345 981 77 27	<b>QJ 309/C2</b>	...   Ver. Todas
Cardan	Suporte	000 625 00 620	<b>6208</b>	...   Ver. L/LK/LS
Diferencial	Lateral da coroa, dir./esq.	344 981 71 05	<b>32213 J2/Q</b>	...   Eixo HL4/7,6/73:7_HL4/7,6/48:7_HL4/25D7,6/40
Diferencial	Lateral da coroa, dir./esq.	000 981 46 05, 344 981 71 05	<b>330356 A/Q</b>	...   Ver. LA/LAK/LAS
Diferencial	Pinhão, apoio	002 981 79 01, 002 981 82 01	<b>316790 BR</b>	...   Eixo a partir N°5600101
Diferencial	Pinhão, diant./tras.	002 981 11 05	<b>330632 C/Q</b>	...   Ver. LA/LAK/LAS
Direção	Barra lateral	344 460 80 05	<b>VKY 6210</b>	...   Compr. 680 mm
Direção	Terminal de direção, dir.	000 330 14 35	<b>VKY 6191</b>	...   Rosca dir.   Compr. 105 mm M28 x 1,5
Direção	Terminal de direção, esq.	000 330 14 35	<b>VKY 6181</b>	...   Rosca esq.   Compr. 105 mm M28 x 1,5





Posição Grupo	Posição	Nº Montadora	Designação SKF	Observações
<b>MB – 1111</b>				
Eixo dianteiro	Roda, ext.	004 981 34 05, 004 981 38 05	32307 J2/Q	...   Eixo MB Eixo VL 3/4-5   Ver. L/LK/LS
Eixo dianteiro	Roda, int.	001 981 97 05, 002 981 02 05	30312 J2/Q	...   Eixo MB Eixo VL 3/4-5   Ver. L/LK/LS
Eixo dianteiro	Roda, int.	000 981 61 05	497/492 A/Q	...   Ver. LA/LAK/LAS
Eixo traseiro	Roda, ext.	344 981 71 05	32213 J2/Q	...   Ver. Todas   Freio hidráulico
Eixo traseiro	Roda, int.	000 981 72 05	BT1-0846 (Opcional 32216 A, 32216 J2/Q)	...   Ver. Todas   Freio hidráulico
Embreagem	apoio	625006204	6204-2RS2/C3GJN	...   Ver. Todas
Embreagem	Desengate	000 254 00 20, 345 254 70 20	VKC 2044	...   s/ cubo
Embreagem	Desengate	321 250 05 15	VKC 4717	...   c/ cubo
Motor	Alternador, diant.	008 981 06 05	6303-2RSH/C3GJN	...
Motor	Alternador, tras.	89810705	6201-2RSH/C3GJN	...
Motor	Bomba d'água	353 200 03 01	VKPC 4676	...   Mot. OM 352 A   c/ tampa traseira   s/ AC   Rotor Ø 95 mm   Reparo VKPC 4700 R
Motor	Bomba d'água	353 200 03 01	VKPC 4677	...   Mot. OM 352 A   s/ tampa traseira   s/ AC   Rotor Ø 95 mm   Reparo VKPC 4700 R
Motor	Bomba d'água, diant./tras.	720030302	30302 J2	...   Ver. Todas
Motor	Dínamo, diant.	000 625 06 303	6303	...   Bosch
Motor	Dínamo, tras.	625006203	6203	...   Bosch
Motor	Kit reparo da bomba d'água	353 200 03 01	VKPC 4700 R	...   Reparo p/ VKPC 4676/4677   Mot. OM 352 A   Rotor Ø 95 mm
Motor	Ventilador, diant.	628003304	3304 ATN9	...   Ver. Todas
Motor	Ventilador, tras.	625006304	6304	...   Ver. Todas
Motor	Virabrequim, ponta	625406205	6205-2RSH	...   Ver. Todas
Tomada de força	Eixo primário, diant.	625006206	6206	...   Ver. LK/LAK
Tomada de força	Eixo primário, tras.	625006007	6007	...   Ver. LK/LAK

<b>MB – 1113</b>				
Caixa de transferência	Eixo intermediário, diant./tras.	001 981 37 05	30309 J2/Q	70...87   Cx. MB G3/36
Caixa de transferência	Eixo primário inferior, diant.	001 981 27 01	NJ 221 ECP	70...87   Cx. MB G3/36
Caixa de transferência	Eixo primário inferior, tras.	000 981 00 27	3309 DMA	70...87   Cx. MB G3/36
Caixa de transferência	Eixo primário superior, diant.	001 981 37 05	30309 J2/Q	70...87   Cx. MB G3/36
Caixa de transferência	Eixo primário superior, tras.	001 981 31 05, 001 981 50 05	30308 J2/Q	70...87   Cx. MB G3/36
Câmbio	Eixo intermediário, diant./tras.	001 981 31 05, 001 981 50 05	30308 J2/Q	70...87   Cx. MB G3/36
Câmbio	Eixo primário	003 981 00 01, 688 981 70 01	316785 AC	70...87   Cx. MB G3/60
Câmbio	Eixo primário, diant.	000 981 28 27, 345 981 70 27	QJ 209 MA/C2	70...87   Cx. MB G3/36
Câmbio	Eixo primário, diant.	000 981 27 27, 345 981 76 27	QJ 212 MA/C2	70...87   Cx. MB
Câmbio	Eixo primário, diant./tras.	001 981 37 05	30309 J2/Q	70...87   Cx. MB G3/36 / G3/50 / G3/60





Posição Grupo	Posição	Nº Montadora	Designação SKF	Observações
<b>MB - 1113</b>				
Câmbio	Eixo primário, tras.	001 981 17 01	<b>315070 BR</b>	70...87   Cx. MB G3/36;
Câmbio	Eixo secundário, interm.	000 981 12 01	<b>396139</b>	70...87   Cx. MB G3/36 / G3/50 / G3/60
Câmbio	Eixo secundário, interm.	007 981 41 01	<b>BC1B 322453/HB3</b>	70...87   Cx. MB G3/50; G3/60
Câmbio	Eixo secundário, tras.	000 981 29 27, 345 981 77 27	<b>QJ 309/C2</b>	70...87   Cx. MB G3/36 / G3/50 / G3/60
Cardan	Cruzeta	•	<b>VKUA 4569 A</b>	70...87   4x2   Pos. 2;3;5;6   Tipo 2
Diferencial	Lateral da coroa, dir./esq.	001 981 64 05, 001 981 72 05	<b>32020 X/Q</b>	70...87   Eixo MB HL 5/60
Diferencial	Lateral da coroa, dir./esq.	344 981 71 05	<b>32213 J2/Q</b>	70...87   Eixo MB HL 4/26 / HL 4/25 D-57,6 / HL 5/60
Diferencial	Lateral da coroa, dir./esq.	002 981 16 05, 002 981 26 05	<b>47487/47420 A/Q</b>	70...87   Eixo MB HL 4/7,6 / HL 4/25 / HL 4/26
Diferencial	Pinhão, piloto	000 980 75 02, 002 981 82 05	<b>33111/Q</b>	70...87   733004
Direção	Terminal de direção, dir.	000 330 32 35	<b>VKY 6182</b>	70...87   Rosca dir.   Compr. 120 mm M30 x 1,5
Direção	Terminal de direção, dir.	000 330 12 35	<b>VKY 6183</b>	70...87   Rosca dir.   Compr. 105 mm M24 x 1,5
Direção	Terminal de direção, dir.	000 330 14 35	<b>VKY 6191</b>	70...87   Rosca dir.   Compr. 105 mm M28 x 1,5
Direção	Terminal de direção, esq.	000 330 14 35	<b>VKY 6181</b>	70...87   Rosca esq.   Compr. 105 mm M28 x 1,5
Direção	Terminal de direção, esq.	000 330 13 35	<b>VKY 6184</b>	70...87   Rosca esq.   Compr. 105 mm M24 x 1,5
Direção	Terminal de direção, esq.	345 330 72 35	<b>VKY 6185</b>	70...87   Rosca esq.   Compr. 120 mm M30 x 1,5
Eixo dianteiro	Assento da barra de torção	000 981 07 31	<b>GE 20 ES</b>	70...87   345052
Eixo dianteiro	Roda, ext.	312 981 03 01	<b>30214 J2/Q</b>	70...87   Eixo AL4/4
Eixo dianteiro	Roda, ext.	004 981 34 05, 004 981 38 05	<b>32307 J2/Q</b>	70...87   Eixo VL3/4-5   Até 192928
Eixo dianteiro	Roda, ext.	384 981 76 05, 008 981 01 05	<b>33208/Q</b>	70...87   Eixo MB VL 3/7   De CH.192929
Eixo dianteiro	Roda, int.	001 981 97 05, 002 981 02 05	<b>30312 J2/Q</b>	70...87   Eixo VL3/4-5   Até CH192928
Eixo dianteiro	Roda, int.	008 981 00 05, 003 981 37 05	<b>33213/Q</b>	70...87   Eixo MB VL 3/7   De CH.192929
Eixo dianteiro	Roda, int.	000 981 61 05	<b>497/492 A/Q</b>	70...87   Eixo MB AL 4/4
Eixo traseiro	Roda, ext.	344 981 71 05	<b>32213 J2/Q</b>	70...87   Eixo MB HL 4/7,6 / HL 4/25
Eixo traseiro	Roda, ext.	002 981 86 05, 002 981 89 05	<b>33215/Q</b>	70...87   Eixo MB Eixo MB HL 4/26 / HL 4/25 D-57,6 / HL 5/60
Eixo traseiro	Roda, int.	002 981 90 05, 003 981 86 05	<b>33019/Q</b>	70...87   Eixo MB HL 4/26 / HL 4/25 D-57,6 / HL 5/60
Eixo traseiro	Roda, int.	000 981 72 05	<b>BT1-0846</b> (Opcional 32216 A, 32216 J2/Q)	70...87   Eixo MB HL 4/7,6 / HL 4/25
Embreagem	Apoio	625006204	<b>6204-2RS2/C3GJN</b>	70...87
Embreagem	Desengate	000 254 00 20, 345 254 70 20	<b>VKC 2044</b>	70...87   s/ cubo
Embreagem	Desengate	001 250 93 15	<b>VKC 4627</b>	70...87   Mot. OM 366, 136cv   Platô Ø 330mm   Ônibus
Embreagem	Desengate	321 250 05 15	<b>VKC 4717</b>	70...87   c/ cubo
Freio tras.	Rolamento de articulação	000 981 60 31	<b>365433 BD</b>	70...87   Eixo MB HL 4/25 / HL 4/7,6
Motor	Alternador, diant.	008 981 06 05	<b>6303-2RSH/C3GJN</b>	70...87   Mot. OM 352



Posição Grupo	Posição	Nº Montadora	Designação SKF	Observações
<b>MB – 1113</b>				
Motor	Alternador, diant.	004 981 24 25	<b>6403-2RS1/C3</b>	70...87   Mot. OM 352 A
Motor	Alternador, tras.	004 981 18 25	<b>6201-Z/C3</b>	70...87   Mot. OM 352, até Nº 823236
Motor	Alternador, tras.	002 981 90 25	<b>62201-2RS1/ C3HTVT193</b>	70...87   Mot. OM 352, de Nº 823237
Motor	Bomba da servo direção, diant.	004 981 96 25	<b>62204-2RS1</b>	70...87
Motor	Bomba d'água	353 200 03 01	<b>VKPC 4676</b>	70...87   Mot. OM 352 A   c/ tampa traseira   s/ AC   Rotor Ø 95 mm   Reparo VKPC 4700 R
Motor	Bomba d'água	353 200 03 01	<b>VKPC 4677</b>	70...87   Mot. OM 352 A   s/ tampa traseira   s/ AC   Rotor Ø 95 mm   Reparo VKPC 4700 R
Motor	Bomba d'água	353 200 11 01	<b>VKPC 4682</b>	70...87   Mot. OM 352 / LA, rebaixado   s/ AC   c/ tampa traseira   Rotor Ø 95 mm   Reparo VKPC 4695 R
Motor	Bomba d'água, diant.	625900208	<b>6203/C3</b>	70...87   Mot. OM 352
Motor	Bomba injetora, diant.	720030203	<b>30203 J2/Q</b>	70...87   Mot. OM 352
Motor	Bomba injetora, tras.	720030204	<b>30204 J2/Q</b>	70...87   Mot. OM 352
Motor	Kit reparo da bomba d'água	353 200 11 01	<b>VKPC 4695 R</b>	70...87   Reparo p/ VKPC 4682/4683   Mot. OM 352 / LA, rebaixado
Motor	Kit reparo da bomba d'água	353 200 03 01	<b>VKPC 4700 R</b>	70...87   Reparo p/ VKPC 4676/4677   Mot. OM 352 A   Rotor Ø 95 mm
Motor	Virabrequim, ponta	625406204	<b>6204-2RSH/C3</b>	70...87   Mot. OM 352
Tomada de força	Eixo primário	625006006	<b>6206</b>	70...87   Ver. LAK
Tomada de força	Eixo secundário	625506007	<b>6007 N</b>	70...87   G3/60-5/5,5

<b>MB – 1114</b>				
Caixa de transferência	Eixo intermediário, diant./tras.	001 981 37 05	<b>30309 J2/Q</b>	87...97   Caixa G3/36; G3/40
Caixa de transferência	Eixo primário inferior, diant.	001 981 27 01	<b>NJ 221 ECP</b>	87...97   Caixa G3/36; G3/40
Caixa de transferência	Eixo primário inferior, tras.	000 981 00 27	<b>3309 DMA</b>	87...97   Caixa G3/36; G3/40
Caixa de transferência	Eixo primário superior, diant.	001 981 37 05	<b>30309 J2/Q</b>	87...97   Caixa G3/36; G3/40
Caixa de transferência	Eixo primário superior, tras.	001 981 31 05, 001 981 50 05	<b>30308 J2/Q</b>	87...97   Caixa G3/36; G3/40
Câmbio	Eixo intermediário, diant./tras.	001 981 31 05, 001 981 50 05	<b>30308 J2/Q</b>	87...97   Caixa G3/36; G3/40; G3/50; G3/60
Câmbio	Eixo primário	003 981 00 01, 688 981 70 01	<b>316785 AC</b>	87...97   Caixa G3/60
Câmbio	Eixo primário, diant.	000 981 28 27, 345 981 70 27	<b>QJ 209 MA/C2</b>	87...97   Caixa G3/36; G3/40
Câmbio	Eixo primário, diant.	000 981 27 27, 345 981 76 27	<b>QJ 212 MA/C2</b>	87...97
Câmbio	Eixo primário, diant./tras.	001 981 37 05	<b>30309 J2/Q</b>	87...97   Caixa G3/36; G3/40; G3/50; G3/60
Câmbio	Eixo primário, tras.	001 981 17 01	<b>315070 BR</b>	87...97   Caixa G3/36; G3/40
Câmbio	Eixo secundário, interm.	000 981 12 01	<b>396139</b>	87...97   Caixa G3/36; G3/40; G3/50; G3/60
Câmbio	Eixo secundário, interm.	007 981 41 01	<b>BC1B 322453/HB3</b>	87...97   Caixa G3/50; G3/60
Câmbio	Eixo secundário, tras.	007 981 41 01	<b>BC1B 322453/HB3</b>	87...97   Caixa G3/55
Câmbio	Eixo secundário, tras.	000 981 29 27, 345 981 77 27	<b>QJ 309/C2</b>	87...97   Caixa G3/36; G3/40; G3/50; G3/60
Cardan	Cruzeta	•	<b>VKUA 4569 A</b>	87...89   4x2   Pos. 2;3;5   Tipo 2





Posição Grupo	Posição	Nº Montadora	Designação SKF	Observações
<b>MB - 1114</b>				
Cardan	Cruzeta	000 410 19 31	VKUA 4584 A	96...97   4x2   Pos. 2;5   Tipo 1
Diferencial	Apoio	002 981 79 01, 002 981 82 01	316790 BR	87...97   HL 4/25 D-7,6/48:7; HL 4/25 D-7,6/40,7; HL 4/7,6/43:7; HL 4/25 D-7,6/43:7; HL 4/26 D-8,8/43:7
Diferencial	Apoio	000 980 75 02, 002 981 82 05	33111/Q	87...97   733004
Diferencial	Lateral da coroa, dir./esq.	344 981 71 05	32213 J2/Q	87...97   Eixo HL4/7,6/73:7_HL4/7,6/48:7_HL4/25D7,6/40
Diferencial	Lateral da coroa, dir./esq.	000 981 46 05, 344 981 71 05	330356 A/Q	87...97   HL 4/7,6/43:7; HL 4/7,6/48:7; HL 4/25D7,6/40
Diferencial	Lateral da coroa, dir./esq.	002 981 16 05, 002 981 26 05	47487/47420 A/Q	87...97   HL 4/7,6; HL 4/25, HL 4/26
Diferencial	Pinhão, diant./tras.	002 981 11 05	330632 C/Q	87...97   HL 4/25 D-7,6/48:7; HL 4/25 D-7,6/40,7; HL 4/7,6/43:7; HL 4/25 D-7,6/43:7; HL 4/26 D-8,8/43:7
Direção	Assento do eixo	001 981 61 10	NK 40/30	87...97
Direção	Barra de direção	688 460 74 05	VKY 6208	87...87   Compr. 460 mm
Direção	Barra de ligação	345 330 78 03	VKY 6218	87...97   Compr. 1611 mm
Direção	Terminal de direção, dir.	000 330 32 35	VKY 6182	87...97   Rosca dir.   Compr. 120 mm M30 x 1,5
Direção	Terminal de direção, dir.	000 330 12 35	VKY 6183	87...97   Rosca dir.   Compr. 105 mm M24 x 1,5
Direção	Terminal de direção, dir.	000 330 14 35	VKY 6191	87...97   Rosca dir.   Compr. 105 mm M28 x 1,5
Direção	Terminal de direção, esq.	000 330 14 35	VKY 6181	87...97   Rosca esq.   Compr. 105 mm M28 x 1,5
Direção	Terminal de direção, esq.	000 330 13 35	VKY 6184	87...97   Rosca esq.   Compr. 105 mm M24 x 1,5
Direção	Terminal de direção, esq.	345 330 72 35	VKY 6185	87...97   Rosca esq.   Compr. 120 mm M30 x 1,5
Eixo dianteiro	Assento da barra de torção	000 981 07 31	GE 20 ES	87...97   345052
Eixo dianteiro	Pino da manga de eixo	000 981 80 18	353115	87...97   VL 3/6 D-4.1; VL 3/7 D-5 eixo 19292887...97
Eixo dianteiro	Roda, ext.	312 981 03 01	30214 J2/Q	87...97   Eixo MB AL 4/4-48:7
Eixo dianteiro	Roda, ext.	004 981 34 05, 004 981 38 05	32307 J2/Q	87...97   Eixo MB VL 3/4-5 Até 192928
Eixo dianteiro	Roda, ext.	384 981 76 05, 008 981 01 05	33208/Q	87...97   Eixo MB VL3/6 D4.1, VL3/7D   De 192929
Eixo dianteiro	Roda, int.	001 981 97 05, 002 981 02 05	30312 J2/Q	87...97   Eixo MB AL 4/4-48:7
Eixo dianteiro	Roda, int.	008 981 00 05, 003 981 37 05	33213/Q	87...97   Eixo MB VL 3/4-5 Até 192928
Eixo dianteiro	Roda, int.	000 981 61 05	497/492 A/Q	87...97   Eixo MB VL3/6 D4.1, VL3/7D   De 192929
Eixo traseiro	Roda, ext.	344 981 71 05	32213 J2/Q	87...97   Eixo MB HL 4/7,6; HL 4/25;
Eixo traseiro	Roda, ext.	002 981 86 05, 002 981 89 05	33215/Q	87...97   Eixo MB HL 4 26 - HL 4 25D7,6/48:7 - HL 4 25D7,6 40:7
Eixo traseiro	Roda, int.	002 981 90 05, 003 981 86 05	33019/Q	87...97   Eixo MB HL 4 26 - HL 4 25D7,6/48:7 - HL 4 25D7,6 40:7
Eixo traseiro	Roda, int.	000 981 72 05	BT1-0846 (Opcional 32216 A, 32216 J2/Q)	87...97   Eixo MB HL 4/7,6; HL 4/25
Embreagem	Apoio	625006204	6204-2RS2/C3GJN	87...97
Embreagem	Desengate	000 254 00 20, 345 254 70 20	VKC 2044	87...97   s/ cubo
Embreagem	Desengate	001 250 93 15	VKC 4627	87...97   Mot. OM 366   Platô Ø 330mm   Caminhão/Ônibus
Embreagem	Desengate	321 250 05 15	VKC 4717	87...97   c/ cubo
Freio tras.	Rolamento de articulação	000 981 60 31	365433 BD	87...97   HL 4/25 D-7,6/48:7; HL 4/25 D-7,6/40,7; HL 4/7,6/43:7



Posição Grupo	Posição	Nº Montadora	Designação SKF	Observações
<b>MB – 1114</b>				
Motor	Alternador, diant.	008 981 06 05	<b>6303-2RSH/C3GJN</b>	87...97   Mot. OM 352 / 366
Motor	Alternador, diant.	004 981 24 25	<b>6403-2RS1/C3</b>	87...97   Mot. OM 352 A
Motor	Alternador, tras.	004 981 18 25	<b>6201-Z/C3</b>	87...97   Mot. OM 352, até Nº 823236
Motor	Alternador, tras.	002 981 90 25	<b>62201-2RS1/C3HTVT193</b>	87...97   Mot. OM 352, de Nº 823237 / OM 366
Motor	Bomba da servo direção, diant.	004 981 96 25	<b>62204-2RS1</b>	87...97
Motor	Bomba d'água	364 200 01 01	<b>VKPC 4675</b>	90...99   Mot. OM 364 / A   s/ AC   Reparo VKPC 4696 R
Motor	Bomba d'água, diant.	625900208	<b>6203/C3</b>	87...97   Mot. OM 352 / 366
Motor	Bomba injetora, diant.	720030203	<b>30203 J2/Q</b>	87...97   Mot. OM 352 / 366
Motor	Bomba injetora, tras.	720030204	<b>30204 J2/Q</b>	87...97   Mot. OM 352 / 366
Motor	Kit reparo da bomba d'água	364 200 01 01	<b>VKPC 4696 R</b>	90...99   Reparo p/ VKPC 4675   Mot. OM 364 / A
Motor	Virabrequim, ponta	625406204	<b>6204-2RSH/C3</b>	87...97   Mot. OM 352 / 366
Tomada de força	Eixo secundário	625506007	<b>6007 N</b>	87...97   G3/60-5/5,5

<b>MB – 1115</b>				
Câmbio	Eixo intermediário, diant./tras.	001 981 31 05, 001 981 50 05	<b>30308 J2/Q</b>	...06   Caixa G3/36; G3/40; G3/50; G3/60
Câmbio	Eixo primário	003 981 00 01, 688 981 70 01	<b>316785 AC</b>	...06   Caixa G3/60
Câmbio	Eixo primário, diant.	000 981 28 27, 345 981 70 27	<b>QJ 209 MA/C2</b>	...06   Caixa G3/36; G3/40
Câmbio	Eixo primário, diant.	000 981 27 27, 345 981 76 27	<b>QJ 212 MA/C2</b>	...06
Câmbio	Eixo primário, diant./tras.	001 981 37 05	<b>30309 J2/Q</b>	...06   Caixa G3/36; G3/40; G3/50; G3/60
Câmbio	Eixo primário, tras.	001 981 17 01	<b>315070 BR</b>	...06   Caixa G3/36; G3/40
Câmbio	Eixo secundário, interm.	000 981 12 01	<b>396139</b>	...06   Caixa G3/36; G3/40; G3/50; G3/60
Câmbio	Eixo secundário, interm.	007 981 41 01	<b>BC1B 322453/HB3</b>	...06   Caixa G3/50; G3/60
Câmbio	Eixo secundário, tras.	000 981 29 27, 345 981 77 27	<b>QJ 309/C2</b>	...06   Caixa G3/36; G3/40; G3/50; G3/60
Cardan	Cruzeta	•	<b>VKUA 4569 A</b>	00...06   4x2   Pos. 13   OF   Tipo 2
Cardan	Cruzeta	•	<b>VKUA 4569 A</b>	85...87   4x2   Pos. 2;5   Tipo 2
Cardan	Cruzeta	•	<b>VKUA 4569 A</b>	87...91   4x2   Pos. 2;3;5   OF   Tipo 2
Diferencial	Apoio	002 981 79 01, 002 981 82 01	<b>316790 BR</b>	...06   HL 4/25 D-7,6/48:7; HL 4/25 D-7,6/40,7; HL 4/7,6/43:7; HL 4/25 D-7,6/43:7; HL 4/26 D-8,8/43:7
Diferencial	Apoio	000 980 75 02, 002 981 82 05	<b>33111/Q</b>	...06   733004
Diferencial	Lateral da coroa, dir./esq.	344 981 71 05	<b>32213 J2/Q</b>	...06   Eixo HL4/7,6/73:7_HL4/7,6/48:7_HL4/25D7,6/40
Diferencial	Lateral da coroa, dir./esq.	000 981 46 05, 344 981 71 05	<b>330356 A/Q</b>	...06   HL 4/7,6/43:7; HL 4/7,6/48:7; HL 4/25D7,6/40
Diferencial	Lateral da coroa, dir./esq.	002 981 16 05, 002 981 26 05	<b>47487/47420 A/Q</b>	...06   HL 4/7,6; HL 4/25, HL 4/26
Diferencial	Pinhão, diant./tras.	002 981 11 05	<b>330632 C/Q</b>	...06   HL 4/25 D-7,6/48:7; HL 4/25 D-7,6/40,7; HL 4/7,6/43:7; HL 4/25 D-7,6/43:7; HL 4/26 D-8,8/43:7
Direção	Barra de ligação	345 330 78 03	<b>VKY 6218</b>	87...89   Compr. 1611 mm
Direção	Terminal de direção, dir.	000 330 32 35	<b>VKY 6182</b>	87...89   Rosca dir.   Compr. 120 mm M30 x 1,5





Posição Grupo	Posição	Nº Montadora	Designação SKF	Observações
<b>MB - 1115</b>				
Direção	Terminal de direção, esq.	345 330 72 35	VKY 6185	87...89   Rosca esq.   Compr. 120 mm M30 x 1,5
Eixo dianteiro	Assento da barra de torção	000 981 07 31	GE 20 ES	...   345052
Eixo dianteiro	Pino da manga de eixo	000 981 80 18	353115	...06   VL 3/6 D-4.1; VL 3/7 D-5 eixo 192928...06
Eixo dianteiro	Roda, ext.	312 981 03 01	30214 J2/Q	...06   Eixo MB AL 4/4-48:7
Eixo dianteiro	Roda, ext.	004 981 34 05, 004 981 38 05	32307 J2/Q	...06   Eixo MB VL 3/4-5 Até 192928
Eixo dianteiro	Roda, ext.	384 981 76 05, 008 981 01 05	33208/Q	...06   Eixo MB VL3/6 D4.1, VL3/7D   De 192929
Eixo dianteiro	Roda, int.	001 981 97 05, 002 981 02 05	30312 J2/Q	...06   Eixo MB AL 4/4-48:7
Eixo dianteiro	Roda, int.	008 981 00 05, 003 981 37 05	33213/Q	...06   Eixo MB VL 3/4-5 Até 192928
Eixo dianteiro	Roda, int.	000 981 61 05	497/492 A/Q	...06   Eixo MB VL3/6 D4.1, VL3/7D   De 192929
Eixo traseiro	Roda, ext.	344 981 71 05	32213 J2/Q	...06   Eixo MB HL 4/7,6; HL 4/25;
Eixo traseiro	Roda, ext.	002 981 86 05, 002 981 89 05	33215/Q	...06   Eixo MB HL 4 26 - HL 4 25D7,6/48:7 - HL 4 25D7,6 40:7
Eixo traseiro	Roda, int.	002 981 90 05, 003 981 86 05	33019/Q	...06   Eixo MB HL 4 26 - HL 4 25D7,6/48:7 - HL 4 25D7,6 40:7
Eixo traseiro	Roda, int.	000 981 72 05	BT1-0846 (Opcional 32216 A, 32216 J2/Q)	...06   Eixo MB HL 4/7,6; HL 4/25
Embreagem	Apoio	625006204	6204-2RS2/C3GJN	...06
Embreagem	Desengate	000 250 46 15	VKC 4627	...06   Platô Ø 330mm   OF
Freio tras.	Rolamento de articulação	000 981 60 31	365433 BD	...06   HL 4/25 D-7,6/48:7; HL 4/25 D-7,6/40,7; HL 4/7,6/43:7
Motor	Alternador, diant.	008 981 06 05	6303-2RSH/C3GJN	...06   Mot. 366
Motor	Alternador, tras.	002 981 90 25	62201-2RS1/ C3HTVT193	...06   Mot. OM 366
Motor	Bomba da servo direção, diant.	004 981 96 25	62204-2RS1	...06
Motor	Bomba d'água	366 200 04 01	VKPC 4668	89...99   Mot. OM 366 / A / Turbo   s/ tampa traseira   s/ AC   Rotor Ø 95 mm   Reparo VKPC 4702 R
Motor	Bomba d'água	366 200 04 01	VKPC 4684	89...99   Mot. OM 366 / A / Turbo   c/ tampa traseira   s/ AC   Rotor Ø 95 mm   Reparo VKPC 4702 R
Motor	Bomba d'água, diant.	625900208	6203/C3	...06   Mot. OM 366
Motor	Bomba injetora, diant.	720030203	30203 J2/Q	...06   Mot. OM 366
Motor	Bomba injetora, tras.	720030204	30204 J2/Q	...06   Mot. OM 366
Motor	Kit reparo da bomba d'água	366 200 04 01	VKPC 4702 R	89...99   Reparo p/VKPC 4668/4684   Mot. OM 366 / A / Turbo   Rotor Ø 95 mm
Motor	Tensionador da correia de serviço	906 200 02 70	VKM 4784	...06   Mot. OM 904 LA   Ver. OF
Motor	Tensionador da correia de serviço	906 200 22 70	VKMVCV 51005	...06   Mot. OM 904 LA   Ver. OF
Motor	Tensionador da correia de serviço	906 200 46 70	VKMVCV 51006	...06   Mot. OM 904 LA   Ver. OF
Motor	Tensionador da correia de serviço	906 200 23 70	VKMVCV 51013	...06   Mot. OM 904 LA   Ver. OF
Motor	Ventilador, acionamento	5412600304	NUP 304 ECP	...06   Ver. OH
Motor	Ventilador, acionamento, dir.	5412600304	NUP 304 ECP	...06   Ver. OH



Posição Grupo	Posição	Nº Montadora	Designação SKF	Observações
<b>MB – 1115</b>				
Motor	Ventilador, acionamento, esq.	344 981 70 25	6304/C3	...06   Ver. OH
Motor	Virabrequim, ponta	625406204	6204-2RSH/C3	...06   Mot. OM366
Tomada de força	Eixo secundário	625506007	6007 N	...06   NA 3/60-1B

<b>MB – 1116</b>				
Caixa de transferência	Eixo intermediário, diant./tras.	001 981 37 05	30309 J2/Q	...   Caixa G3/36; G3/40
Caixa de transferência	Eixo primário inferior, diant.	001 981 27 01	NJ 221 ECP	...   Caixa G3/36; G3/40
Caixa de transferência	Eixo primário inferior, tras.	000 981 00 27	3309 DMA	...   Caixa G3/36; G3/40
Caixa de transferência	Eixo primário superior, diant.	001 981 37 05	30309 J2/Q	...   Caixa G3/36; G3/40
Caixa de transferência	Eixo primário superior, tras.	001 981 31 05, 001 981 50 05	30308 J2/Q	...   Caixa G3/36; G3/40
Câmbio	Eixo intermediário, diant./tras.	001 981 31 05, 001 981 50 05	30308 J2/Q	...   Cx. MB G3/36 / G3/40 / G3/50 / G3/60
Câmbio	Eixo primário	003 981 00 01, 688 981 70 01	316785 AC	...   Caixa G3/60
Câmbio	Eixo primário, diant.	000 981 28 27, 345 981 70 27	QJ 209 MA/C2	...   Caixa G3/36; G3/40
Câmbio	Eixo primário, diant.	000 981 27 27, 345 981 76 27	QJ 212 MA/C2	...
Câmbio	Eixo primário, diant./tras.	001 981 37 05	30309 J2/Q	...   Caixa G3/36; G3/40; G3/50; G3/60
Câmbio	Eixo primário, tras.	001 981 17 01	315070 BR	...   Caixa G3/36; G3/40
Câmbio	Eixo secundário, interm.	000 981 12 01	396139	...   Caixa G3/36; G3/40; G3/50; G3/60
Câmbio	Eixo secundário, interm.	007 981 41 01	BC1B 322453/HB3	...   Caixa G3/50; G3/60
Câmbio	Eixo secundário, tras.	000 981 29 27, 345 981 77 27	QJ 309/C2	...   Caixa G3/36; G3/40; G3/50; G3/60
Diferencial	Apoio	002 981 79 01, 002 981 82 01	316790 BR	...   HL 4/25 D-7,6/48:7; HL 4/25 D-7,6/40,7; HL 4/7,6/43:7; HL 4/25 D-7,6/43:7; HL 4/26 D-8,8/43:7
Diferencial	Apoio	000 980 75 02, 002 981 82 05	33111/Q	...   733004
Diferencial	Lateral da coroa, dir./esq.	344 981 71 05	32213 J2/Q	...   Eixo HL4/7,6/73:7_HL4/7,6/48:7_HL4/25D7,6/40
Diferencial	Lateral da coroa, dir./esq.	000 981 46 05, 344 981 71 05	330356 A/Q	...   HL 4/7,6/43:7; HL 4/7,6/48:7; HL 4/25D7,6/40
Diferencial	Lateral da coroa, dir./esq.	002 981 16 05, 002 981 26 05	47487/47420 A/Q	...   HL 4/7,6; HL 4/25, HL 4/26
Diferencial	Pinhão, diant./tras.	002 981 11 05	330632 C/Q	...   HL 4/25 D-7,6/48:7; HL 4/25 D-7,6/40,7; HL 4/7,6/43:7; HL 4/25 D-7,6/43:7; HL 4/26 D-8,8/43:7
Direção	Alavanca intermediária, inf.	720030205	30205 J2/Q	...   Ver. LS
Direção	Alavanca intermediária, sup.	720030206	30206 J2/Q	...   Ver. LS
Direção	Barra de ligação	345 330 78 03	VKY 6218	69...95   Compr. 1611 mm
Direção	Barra lateral	344 460 80 05	VKY 6210	69...95   Compr. 680 mm
Direção	Rosca sem fim	001 981 20 10	AXK 4565	...
Direção	Setor, ponta	001 981 60 10	NK 45/20 TN	...
Direção	Setor, tampa	001 981 61 10	NK 40/30	...







Posição Grupo	Posição	Nº Montadora	Designação SKF	Observações
<b>MB – 1116</b>				
Direção	Terminal de direção, dir.	000 330 32 35	VKY 6182	69...95   Rosca dir.   Compr. 120 mm M30 x 1,5
Direção	Terminal de direção, dir.	000 330 12 35	VKY 6183	69...95   Rosca dir.   Compr. 105 mm M24 x 1,5
Direção	Terminal de direção, dir.	000 330 14 35	VKY 6191	69...95   Rosca dir.   Compr. 105 mm M28 x 1,5
Direção	Terminal de direção, esq.	000 330 14 35	VKY 6181	69...95   Rosca esq.   Compr. 105 mm M28 x 1,5
Direção	Terminal de direção, esq.	000 330 13 35	VKY 6184	69...95   Rosca esq.   Compr. 105 mm M24 x 1,5
Direção	Terminal de direção, esq.	345 330 72 35	VKY 6185	69...95   Rosca esq.   Compr. 120 mm M30 x 1,5
Eixo dianteiro	Assento da barra de torção	000 981 07 31	GE 20 ES	...   345052
Eixo dianteiro	Pino da manga de eixo	000 981 80 18	353115	...   VL 3/6 D-4.1; VL 3/7 D-5 eixo 192928...
Eixo dianteiro	Roda, ext.	312 981 03 01	30214 J2/Q	...06   Eixo MB AL 4/4-48:7
Eixo dianteiro	Roda, ext.	004 981 34 05, 004 981 38 05	32307 J2/Q	...06   Eixo MB VL 3/4-5 Até 192928
Eixo dianteiro	Roda, ext.	384 981 76 05, 008 981 01 05	33208/Q	...06   Eixo MB VL3/6 D4.1, VL3/7D   De 192929
Eixo dianteiro	Roda, int.	001 981 97 05, 002 981 02 05	30312 J2/Q	...06   Eixo MB AL 4/4-48:7
Eixo dianteiro	Roda, int.	008 981 00 05, 003 981 37 05	33213/Q	...06   Eixo MB VL 3/4-5 Até 192928
Eixo dianteiro	Roda, int.	000 981 61 05	497/492 A/Q	...06   Eixo MB VL3/6 D4.1, VL3/7D   De 192929
Eixo traseiro	Roda, ext.	344 981 71 05	32213 J2/Q	...06   Eixo MB HL 4/7,6; HL 4/25;
Eixo traseiro	Roda, ext.	002 981 86 05, 002 981 89 05	33215/Q	...06   Eixo MB HL 4 26 - HL 4 25D7,6/48:7 - HL 4 25D7,6 40:7
Eixo traseiro	Roda, int.	002 981 90 05, 003 981 86 05	33019/Q	...06   Eixo MB HL 4 26 - HL 4 25D7,6/48:7 - HL 4 25D7,6 40:7
Eixo traseiro	Roda, int.	000 981 72 05	BT1-0846 (Opcional 32216 A, 32216 J2/Q)	...06   Eixo MB HL 4/7,6; HL 4/25
Embreagem	Apoio	625006204	6204-2RS2/C3GJN	...
Freio tras.	Rolamento de articulação	000 981 60 31	365433 BD	...   HL 4/25 D-7,6/48:7; HL 4/25 D-7,6/40,7; HL 4/7,6/43:7
Motor	Alternador, diant.	008 981 06 05	6303-2RSH/C3GJN	...   Mot. OM 352 / 366
Motor	Alternador, diant.	004 981 24 25	6403-2RS1/C3	...   Mot. OM 352 A
Motor	Alternador, tras.	004 981 18 25	6201-Z/C3	...   Mot. OM 352, até Nº 823236
Motor	Alternador, tras.	002 981 90 25	62201-2RS1/ C3HTVT193	...   Mot. OM 352, de Nº 823237 / OM 366
Motor	Bomba da servo direção, diant.	004 981 96 25	62204-2RS1	...
Motor	Bomba d'água	353 200 03 01	VKPC 4676	86...89   Mot. OM 352 A   c/ tampa traseira   s/ AC   Rotor Ø 95 mm   Reparo VKPC 4700 R
Motor	Bomba d'água	353 200 03 01	VKPC 4677	86...89   Mot. OM 352 A   s/ tampa traseira   s/ AC   Rotor Ø 95 mm   Reparo VKPC 4700 R
Motor	Bomba d'água, diant.	625900208	6203/C3	...   Mot. OM 352 / 366
Motor	Bomba injetora, diant.	720030203	30203 J2/Q	...   Mot. OM 352 / 366
Motor	Bomba injetora, tras.	720030204	30204 J2/Q	...   Mot. OM 352 / 366
Motor	Kit reparo da bomba d'água	353 200 03 01	VKPC 4700 R	86...89   Reparo p/ VKPC 4676/4677   Mot. OM 352 A   Rotor Ø 95 mm
Motor	Virabrequim, ponta	625406204	6204-2RSH/C3	...   Mot. OM 352 / 366
Tomada de força	Eixo secundário	625506007	6007 N	...   Tomada de força MB NA/60-1B





Posição Grupo	Posição	Nº Montadora	Designação SKF	Observações
<b>MB – 1118</b>				
Caixa de transferência	Eixo intermediário, diant./tras.	001 981 37 05	<b>30309 J2/Q</b>	87...97   Caixa G3/36; G3/40
Caixa de transferência	Eixo primário inferior, diant.	001 981 27 01	<b>NJ 221 ECP</b>	87...97   Caixa G3/36; G3/40
Caixa de transferência	Eixo primário inferior, tras.	000 981 00 27	<b>3309 DMA</b>	87...97   Caixa G3/36; G3/40
Caixa de transferência	Eixo primário superior, diant.	001 981 37 05	<b>30309 J2/Q</b>	87...97   Caixa G3/36; G3/40
Caixa de transferência	Eixo primário superior, tras.	001 981 31 05, 001 981 50 05	<b>30308 J2/Q</b>	87...97   Caixa G3/36; G3/40
Câmbio	Eixo intermediário, diant./tras.	001 981 31 05, 001 981 50 05	<b>30308 J2/Q</b>	87...97   Caixa G3/36; G3/40; G3/50; G3/60
Câmbio	Eixo primário	003 981 00 01, 688 981 70 01	<b>316785 AC</b>	87...97   Caixa G3/60
Câmbio	Eixo primário, diant.	000 981 28 27, 345 981 70 27	<b>QJ 209 MA/C2</b>	87...97   Caixa G3/36; G3/40
Câmbio	Eixo primário, diant.	000 981 27 27, 345 981 76 27	<b>QJ 212 MA/C2</b>	87...97
Câmbio	Eixo primário, diant./tras.	001 981 37 05	<b>30309 J2/Q</b>	87...97   Caixa G3/36; G3/40; G3/50; G3/60
Câmbio	Eixo primário, tras.	001 981 17 01	<b>315070 BR</b>	87...97   Caixa G3/36; G3/40
Câmbio	Eixo secundário, interm.	000 981 12 01	<b>396139</b>	87...97   Caixa G3/36; G3/40; G3/50; G3/60
Câmbio	Eixo secundário, interm.	007 981 41 01	<b>BC1B 322453/HB3</b>	87...97   Caixa G3/50; G3/60
Câmbio	Eixo secundário, tras.	007 981 41 01	<b>BC1B 322453/HB3</b>	87...97   Caixa G3/55
Câmbio	Eixo secundário, tras.	000 981 29 27, 345 981 77 27	<b>QJ 309/C2</b>	87...97   Caixa G3/36; G3/40; G3/50; G3/60
Cardan	Cruzeta	•	<b>VKUA 4569 A</b>	87...89   4x2   Pos. 2;3;5   Tipo 2
Cardan	Cruzeta	000 410 19 31	<b>VKUA 4584 A</b>	96...97   4x2   Pos. 2;5   Tipo 1
Diferencial	Apoio	002 981 79 01, 002 981 82 01	<b>316790 BR</b>	87...97   HL 4/25 D-7,6/48:7; HL 4/25 D-7,6/40:7; HL 4/7,6/43:7; HL 4/25 D-7,6/43:7; HL 4/26 D-8,8/43:7
Diferencial	Apoio	000 980 75 02, 002 981 82 05	<b>33111/Q</b>	87...97   733004
Diferencial	Lateral da coroa, dir./esq.	344 981 71 05	<b>32213 J2/Q</b>	87...97   Eixo HL4/7,6/73:7_HL4/7,6/48:7_HL4/25D7,6/40
Diferencial	Lateral da coroa, dir./esq.	000 981 46 05, 344 981 71 05	<b>330356 A/Q</b>	87...97   HL 4/7,6/43:7; HL 4/7,6/48:7; HL 4/25D7,6/40
Diferencial	Lateral da coroa, dir./esq.	002 981 16 05, 002 981 26 05	<b>47487/47420 A/Q</b>	87...97   HL 4/7,6; HL 4/25, HL 4/26
Diferencial	Pinhão, diant./tras.	002 981 11 05	<b>330632 C/Q</b>	87...97   HL 4/25 D-7,6/48:7; HL 4/25 D-7,6/40:7; HL 4/7,6/43:7; HL 4/25 D-7,6/43:7; HL 4/26 D-8,8/43:7
Direção	Assento do eixo	001 981 61 10	<b>NK 40/30</b>	87...97
Direção	Barra de direção	688 460 74 05	<b>VKY 6208</b>	87...87   Compr. 460 mm
Direção	Barra de ligação	345 330 78 03	<b>VKY 6218</b>	87...97   Compr. 1611 mm
Direção	Terminal de direção, dir.	000 330 32 35	<b>VKY 6182</b>	87...97   Rosca dir.   Compr. 120 mm M30 x 1,5
Direção	Terminal de direção, dir.	000 330 12 35	<b>VKY 6183</b>	87...97   Rosca dir.   Compr. 105 mm M24 x 1,5
Direção	Terminal de direção, dir.	000 330 14 35	<b>VKY 6191</b>	87...97   Rosca dir.   Compr. 105 mm M28 x 1,5
Direção	Terminal de direção, esq.	000 330 14 35	<b>VKY 6181</b>	87...97   Rosca esq.   Compr. 105 mm M28 x 1,5
Direção	Terminal de direção, esq.	000 330 13 35	<b>VKY 6184</b>	87...97   Rosca esq.   Compr. 105 mm M24 x 1,5
Direção	Terminal de direção, esq.	345 330 72 35	<b>VKY 6185</b>	87...97   Rosca esq.   Compr. 120 mm M30 x 1,5





Posição Grupo	Posição	Nº Montadora	Designação SKF	Observações
<b>MB - 1118</b>				
Eixo dianteiro	Assento da barra de torção	000 981 07 31	GE 20 ES	87...97   345052
Eixo dianteiro	Pino da manga de eixo	000 981 80 18	353115	87...97   VL 3/6 D-4.1; VL 3/7 D-5 eixo 19292887...97
Eixo dianteiro	Roda, ext.	312 981 03 01	30214 J2/Q	87...97   Eixo MB AL 4/4-48:7
Eixo dianteiro	Roda, ext.	004 981 34 05, 004 981 38 05	32307 J2/Q	87...97   Eixo MB VL 3/4-5 Até 192928
Eixo dianteiro	Roda, ext.	384 981 76 05, 008 981 01 05	33208/Q	87...97   Eixo MB VL3/6 D4.1, VL3/7D   De 192929
Eixo dianteiro	Roda, int.	001 981 97 05, 002 981 02 05	30312 J2/Q	87...97   Eixo MB AL 4/4-48:7
Eixo dianteiro	Roda, int.	008 981 00 05, 003 981 37 05	33213/Q	87...97   Eixo MB VL 3/4-5 Até 192928
Eixo dianteiro	Roda, int.	000 981 61 05	497/492 A/Q	87...97   Eixo MB VL3/6 D4.1, VL3/7D   De 192929
Eixo traseiro	Roda, ext.	344 981 71 05	32213 J2/Q	87...97   Eixo MB HL 4/7,6; HL 4/25;
Eixo traseiro	Roda, ext.	002 981 86 05, 002 981 89 05	33215/Q	87...97   Eixo MB HL 4 26 - HL 4 25D7,6/48:7 - HL 4 25D7,6 40:7
Eixo traseiro	Roda, int.	002 981 90 05, 003 981 86 05	33019/Q	87...97   Eixo MB HL 4 26 - HL 4 25D7,6/48:7 - HL 4 25D7,6 40:7
Eixo traseiro	Roda, int.	000 981 72 05	BT1-0846 (Opcional 32216 A, 32216 J2/Q)	87...97   Eixo MB HL 4/7,6; HL 4/25
Embreagem	Apoio	625006204	6204-2RS2/C3GJN	87...97
Embreagem	Desengate	000 254 00 20, 345 254 70 20	VKC 2044	87...97   s/ cubo
Embreagem	Desengate	001 250 93 15	VKC 4627	87...97   Mot. OM 352/366   Platô Ø330mm   Caminhão/Ônibus
Embreagem	Desengate	321 250 05 15	VKC 4717	87...97   c/ cubo
Freio tras.	Rolamento de articulação	000 981 60 31	365433 BD	87...97   HL 4/25 D-7,6/48:7; HL 4/25 D-7,6/40,7; HL 4/7,6/43:7
Motor	Alternador, diant.	008 981 06 05	6303-2RSH/C3GJN	87...97   Mot. OM 352 / 366
Motor	Alternador, diant.	004 981 24 25	6403-2RS1/C3	87...97   Mot. OM 352 A
Motor	Alternador, tras.	004 981 18 25	6201-Z/C3	87...97   Mot. OM 352, até Nº 823236
Motor	Alternador, tras.	002 981 90 25	62201-2RS1/ C3HTVT193	87...97   Mot. OM 352, de Nº 823237 / OM 366
Motor	Bomba da servo direção, diant.	004 981 96 25	62204-2RS1	87...97
Motor	Bomba d'água	364 200 01 01	VKPC 4675	90...99   Mot. OM 364 / A   s/ AC   Reparo VKPC 4696 R
Motor	Bomba d'água, diant.	625900208	6203/C3	87...97   Mot. OM 352 / 366
Motor	Bomba injetora, diant.	720030203	30203 J2/Q	87...97   Mot. OM 352 / 366
Motor	Bomba injetora, tras.	720030204	30204 J2/Q	87...97   Mot. OM 352 / 366
Motor	Kit reparo da bomba d'água	364 200 01 01	VKPC 4696 R	90...99   Reparo p/ VKPC 4675   Mot. OM 364 / A
Motor	Virabrequim, ponta	625406204	6204-2RSH/C3	87...97   Mot. OM 352 / 366
Tomada de força	Eixo secundário	625506007	6007 N	87...97   G3/60-5/5,5

<b>MB - 1214</b>				
Câmbio	Eixo intermediário, diant./tras.	001 981 31 05, 001 981 50 05	30308 J2/Q	...98   Cx. MB G3/36 / G3/40 / G3/50 / G3/60 / AK6-80/ GV80-NA3/60
Câmbio	Eixo primário, diant.	003 981 00 01, 688 981 70 01	316785 AC	...98   Caixa G3/50-5/85; G3/60-5/7,5
Câmbio	Eixo primário, diant.	000 981 27 27, 345 981 76 27	QJ 212 MA/C2	...98   Caixa G3/50-5/85; G3/60-5/7,5; G3/50-5/85 + NA 3/60-1B



Posição Grupo	Posição	Nº Montadora	Designação SKF	Observações
<b>MB – 1214</b>				
Câmbio	Eixo primário, tras.	003 981 00 01, 688 981 70 01	<b>316785 AC</b>	...98   G3/60-5/7,5 + NA 3/60-18; G3/50-5/85 + NA 3/60-1B
Câmbio	Eixo secundário	006 981 95 01	<b>BC1B 322467/HB3</b>	...98   G3/55-6/8,5; G3/55-6/8,5 + NA 3/60-1B
Câmbio	Eixo secundário, interm.	000 981 12 01	<b>396139</b>	...98   G3/50-5/8,5; G3/50-5/8,5 + NA 3/60-1B; G3/60-5/7,5; G3/60-5/7,5 + NA 3/60-1B
Câmbio	Eixo secundário, interm.	007 981 41 01	<b>BC1B 322453/HB3</b>	...98   G3/50-5/8,5; G3/50-5/8,5 + NA 3/60-1B; G3/60-5/7,5
Câmbio	Eixo secundário, interm.	004 981 51 01	<b>NCF 2922 CV</b>	...98   G3/55-6/8,5; G3/60-5/7,5
Câmbio	Eixo secundário, tras.	000 981 29 27, 345 981 77 27	<b>QJ 309/C2</b>	...98   G3/50-5/8,5; G3/50-5/8,5 + NA 3/60-1B; G3/60-5/7,5; G3/60-5/7,5 + NA 3/60-1B
Cardan	Cruzeta	•	<b>VKUA 4547 A</b>	96...98   4x2   Pos. 5   Tipo 1
Cardan	Cruzeta	•	<b>VKUA 4569 A</b>	89...97   4x2   Pos. 2;3;5   Tipo 2
Diferencial	Lateral da coroa, dir./esq.	004 981 17 05, 004 981 17 05	<b>32018 X/Q</b>	...98   Eixo MB HL 4/60 D-10
Diferencial	Lateral da coroa, dir./esq.	002 981 16 05, 002 981 26 05	<b>47487/47420 A/Q</b>	...98   Eixo MB HL 4/60 D-10 / HL 4/25
Diferencial	Pinhão, diant.	006 981 17 05	<b>BT1B 332532 A</b>	...98   Eixo MB HL 4/60 D-10
Diferencial	Pinhão, diant./tras.	002 981 11 05	<b>330632 C/Q</b>	...98   Eixo MB HL 4/25
Diferencial	Pinhão, piloto	002 981 79 01, 002 981 82 01	<b>316790 BR</b>	...98   Eixo HL 4/06 D-10
Diferencial	Pinhão, tras.	006 981 35 05	<b>BT1B 332600 A</b>	...98   Eixo MB HL 4/60 D-10
Direção	Barra de ligação	345 330 78 03	<b>VKY 6218</b>	...98   Compr. 1611 mm
Direção	Rosca sem fim	001 981 20 10	<b>AXK 4565</b>	...98
Direção	Setor, ponta	001 981 60 10	<b>NK 45/20 TN</b>	...98
Direção	Setor, tampa	001 981 61 10	<b>NK 40/30</b>	...98
Direção	Terminal de direção, dir.	000 330 32 35	<b>VKY 6182</b>	...98   Rosca dir.   Compr. 120 mm M30 x 1,5
Direção	Terminal de direção, dir.	000 330 12 35	<b>VKY 6183</b>	...98   Rosca dir.   Compr. 105 mm M24 x 1,5
Direção	Terminal de direção, dir.	000 330 14 35	<b>VKY 6191</b>	...98   Rosca dir.   Compr. 105 mm M28 x 1,5
Direção	Terminal de direção, esq.	000 330 14 35	<b>VKY 6181</b>	...98   Rosca esq.   Compr. 105 mm M28 x 1,5
Direção	Terminal de direção, esq.	000 330 13 35	<b>VKY 6184</b>	...98   Rosca esq.   Compr. 105 mm M24 x 1,5
Direção	Terminal de direção, esq.	345 330 72 35	<b>VKY 6185</b>	...98   Rosca esq.   Compr. 120 mm M30 x 1,5
Eixo dianteiro	Pino da manga de eixo	000 981 80 18	<b>353115</b>	...98   Eixo MB VL3/6 D-4,1 / VL 3/7 D-5 [Pino 38 /45 mm]
Eixo dianteiro	Roda, ext.	384 981 76 05, 008 981 01 05	<b>33208/Q</b>	...98   Eixo MB VL3/6 D-4,1 / VL 3/7 D-5
Eixo dianteiro	Roda, int.	008 981 00 05, 003 981 37 05	<b>33213/Q</b>	...98   Eixo MB VL3/6 D-4,1 / VL 3/7 D-5
Eixo traseiro	Roda, ext.	000 981 46 05, 344 981 71 05	<b>32213 J2/Q</b>	...98   HL 4/25
Eixo traseiro	Roda, ext.	002 981 86 05, 002 981 89 05	<b>33215/Q</b>	...98   Eixo MB HL 4/60 D-10
Eixo traseiro	Roda, int.	002 981 90 05, 003 981 86 05	<b>33019/Q</b>	...98   Eixo MB HL 4/60 D-10
Eixo traseiro	Roda, int.	000 981 72 05	<b>BT1-0846</b> (Opcional 32216 A, 32216 J2/Q)	...98   HL 4/25
Embreagem	Desengate	000 250 46 15	<b>VKC 4627</b>	...98   Mot. OM 366   Platô Ø 330mm
Embreagem	Pedal	001 981 63 10	<b>HK 1616</b>	...98
Freio tras.	Rolamento de articulação	000 981 60 31	<b>365433 BD</b>	...98   Eixo MB HL 4/60 D-10 / HL 4/25





Posição Grupo	Posição	Nº Montadora	Designação SKF	Observações
<b>MB - 1214</b>				
Motor	Alternador, diant.	004 981 24 25	<b>6403-2RS1/C3</b>	...98   Mot. OM 366 / 366 A / 364 LA   Alt. Bosch, Valeo, Indiel e Nashville 14V, 55A
Motor	Alternador, tras.	002 981 90 25	<b>62201-2RS1/C3HTVT193</b>	...98   Mot. OM 366 / 366 A / 364 LA   Alt. Bosch, Valeo, Indiel e Nashville 14V, 55A
Motor	Bomba da servo direção, diant.	004 981 96 25	<b>62204-2RS1</b>	...98   Mot. OM 366 / A / 364 LA
Motor	Bomba da servo direção, tras.	006 981 57 10	<b>HK 1712</b>	...98   Mot. OM 366 / 366 A   Alt. Bosch
Motor	Bomba d'água	366 200 04 01	<b>VKPC 4668</b>	...98   Mot. OM 366 / A / Turbo   s/ tampa traseira   s/ AC   Rotor Ø 95 mm   Reparo VKPC 4702 R
Motor	Bomba d'água	364 200 01 01	<b>VKPC 4675</b>	...98   Mot. OM 364 / A   s/ AC   Reparo VKPC 4696 R
Motor	Bomba d'água	366 200 04 01	<b>VKPC 4684</b>	...98   Mot. OM 366 / A / Turbo   c/ tampa traseira   s/ AC   Rotor Ø 95 mm   Reparo VKPC 4702 R
Motor	Bomba d'água, diant.	625900209	<b>6206/C3</b>	...98   Mot. OM 366 / A / 364 LA
Motor	Bomba d'água, tras.	625900208	<b>6203/C3</b>	...98   Mot. OM 366 / A / 364 LA
Motor	Bomba injetora, diant.	720030203	<b>30203 J2/Q</b>	...98   Mot. OM 366
Motor	Bomba injetora, tras.	720030204	<b>30204 J2/Q</b>	...98   Mot. OM 366
Motor	Kit reparo da bomba d'água	364 200 01 01	<b>VKPC 4696 R</b>	...98   Reparo p/ VKPC 4675   Mot. OM 364 / A
Motor	Kit reparo da bomba d'água	366 200 04 01	<b>VKPC 4702 R</b>	...98   Reparo p/ VKPC 4668/4684   Mot. OM 366 / A / Turbo   Rotor Ø 95 mm
Motor	Virabrequim, ponta	625406204	<b>6204-2RSH/C3</b>	...98
Tomada de força	Eixo de saída, diant.	001 981 00 10	<b>RNA 4908</b>	...98   Tomada de força NA 3/60-1B
Tomada de força	Eixo de saída, tras.	625506007	<b>6007 N</b>	...98   Tomada de força NA 3/60-1B

<b>MB - 1215</b>				
Câmbio	Eixo intermediário, diant./tras.	001 981 31 05, 001 981 50 05	<b>30308 J2/Q</b>	99...06   Cx. MB G3/36; G3/40; G3/50; G3/60; AK6-80/GV80-NA3/60
Câmbio	Eixo primário, diant.	003 981 00 01, 688 981 70 01	<b>316785 AC</b>	99...06   Cx. MB G3/50-5/85; G3/60-5/7,5
Câmbio	Eixo primário, diant.	000 981 27 27, 345 981 76 27	<b>QJ 212 MA/C2</b>	99...06   Cx. MB G3/50-5/85; G3/60-5/7,5; G3/50-5/85 + NA 3/60-1B
Câmbio	Eixo primário, tras.	003 981 00 01, 688 981 70 01	<b>316785 AC</b>	99...06   Cx. MB G3/60-5/7,5 + NA 3/60-1B; G3/50-5/85 + NA 3/60-1B
Câmbio	Eixo secundário	006 981 95 01	<b>BC1B 322467/HB3</b>	99...06   Cx. MB G3/55-6/8,5; G3/55-6/8,5 + NA 3/60-1B
Câmbio	Eixo secundário, interm.	000 981 12 01	<b>396139</b>	99...06   Cx. MB G3/50-5/8,5; G3/50-5/8,5 + NA 3/60-1B; G3/60-5/7,5; G3/60-5/7,5 + NA 3/60-1B
Câmbio	Eixo secundário, interm.	007 981 41 01	<b>BC1B 322453/HB3</b>	99...06   Cx. MB G3/50-5/8,5; G3/50-5/8,5 + NA 3/60-1B; G3/60-5/7,5
Câmbio	Eixo secundário, interm.	004 981 51 01	<b>NCF 2922 CV</b>	99...06   Cx. MB G3/55-6/8,5; G3/60-5/7,5
Câmbio	Eixo secundário, tras.	000 981 29 27, 345 981 77 27	<b>QJ 309/C2</b>	99...06   Cx. MB G3/50-5/8,5; G3/50-5/8,5 + NA 3/60-1B; G3/60-5/7,5; G3/60-5/7,5 + NA 3/60-1B
Cardan	Cruzeta	•	<b>VKUA 4547 A</b>	99...06   4x2   Pos. 2;3;5   Tipo 1
Diferencial	Lateral da coroa, dir./esq.	002 981 16 05, 002 981 26 05	<b>47487/47420 A/Q</b>	99...06   Eixo MB HL 4/25
Diferencial	Pinhão, diant./tras.	002 981 11 05	<b>330632 C/Q</b>	99...06   Eixo MB HL 4/25
Diferencial	Pinhão, piloto	002 981 79 01, 002 981 82 01	<b>316790 BR</b>	99...06   Eixo MB HL 4/25
Direção	Barra de ligação	345 330 78 03	<b>VKY 6218</b>	99...06   Compr. 1611 mm
Direção	Rosca sem fim	001 981 20 10	<b>AXK 4565</b>	99...06
Direção	Setor, ponta	001 981 60 10	<b>NK 45/20 TN</b>	99...06



Posição Grupo	Posição	Nº Montadora	Designação SKF	Observações
<b>MB – 1215</b>				
Direção	Setor, tampa	001 981 61 10	NK 40/30	99...06
Direção	Terminal de direção, dir.	000 330 32 35	VKY 6182	99...06   Rosca dir.   Compr. 120 mm M30 x 1,5
Direção	Terminal de direção, esq.	345 330 72 35	VKY 6185	99...06   Rosca esq.   Compr. 120 mm M30 x 1,5
Direção	Tirante da barra estabilizadora	695 460 01 05	VKY 6212	99...06   Compr. 380 mm
Eixo dianteiro	Pino da manga de eixo	000 981 80 18	353115	99...06   VL 3/6 D-4.1 [Pino 38 /45 mm]
Eixo dianteiro	Roda, ext.	384 981 76 05, 008 981 01 05	33208/Q	99...06   Eixo MB VL3/6D4.1
Eixo dianteiro	Roda, int.	008 981 00 05, 003 981 37 05	33213/Q	99...06   Eixo MB VL3/6D4.1
Eixo traseiro	Roda, ext.	000 981 46 05, 344 981 71 05	32213 J2/Q	99...06   Eixo MB HL 4/25
Eixo traseiro	Roda, int.	000 981 72 05	BT1-0846 (Opcional 32216 A, 32216 J2/Q)	99...06   Eixo MB HL 4/25
Embreagem	Atuador hidráulico	002 250 66 15, 002 250 51 15	VKCH 4843 B	99...06   Cx. ZF   Mot. OM 904 LA
Embreagem	Desengate	002 250 65 15	VKC 4709	99...06   Mot. Eletrônico
Embreagem	Desengate	002 250 65 15, 001 250 99 15	VKC 4751	99...06   Substituição da Cx. MB G 60 / G 85 para Cx. ZF
Embreagem	Pedal	001 981 63 10	HK 1616	99...06
Freio tras.	Rolamento de articulação	000 981 60 31	365433 BD	99...06   Eixo MB HL 4/25
Motor	Alternador, diant.	004 981 24 25	6403-2RS1/C3	99...06   Mot. OM 366 / A   Alt. 14V 55A
Motor	Alternador, tras.	002 981 90 25	62201-2RS1/ C3HTVT193	99...06   Mot. OM 366 / A   Alt. 14V 55A
Motor	Bomba da servo direção, diant.	004 981 96 25	62204-2RS1	99...06   Mot. OM 366 / A
Motor	Bomba da servo direção, tras.	006 981 57 10	HK 1712	99...06   Mot. OM 366 / A
Motor	Bomba da servo direção, tras.	014 981 80 10	NK 17/16	99...06   Mot. OM 366 / A
Motor	Bomba d'água, diant.	625900209	6206/C3	99...06   Mot. OM 366 / A
Motor	Bomba d'água, tras.	625900208	6203/C3	99...06   Mot. OM 366 / A
Motor	Bomba injetora, diant.	720030203	30203 J2/Q	99...06   Mot. OM 366 / A
Motor	Bomba injetora, tras.	720030204	30204 J2/Q	99...06   Mot. OM 366 / A
Motor	Polia da correia de serviço	000 202 04 19	VKM 4921	99...06   Mot. OM 904
Motor	Tensionador da correia de serviço	906 200 02 70	VKM 4784	99...06   Mot. OM 904 LA
Motor	Tensionador da correia de serviço	906 200 22 70	VKM CV 51005	99...06   Mot. OM 904 LA
Motor	Tensionador da correia de serviço	906 200 46 70	VKM CV 51006	99...06   Mot. OM 904 LA
Motor	Tensionador da correia de serviço	906 200 23 70	VKM CV 51013	99...06   Mot. OM 904 LA
Tomada de força	Eixo de saída, diant.	001 981 00 10	RNA 4908	99...06   Tomada de força NA 3/60-1B
Tomada de força	Eixo de saída, tras.	625506007	6007 N	99...06   Tomada de força NA 3/60-1B





Posição Grupo	Posição	Nº Montadora	Designação SKF	Observações
<b>MB - 1218</b>				
Câmbio	Eixo intermediário, diant./tras.	001 981 31 05, 001 981 50 05	<b>30308 J2/Q</b>	...12   Cx. G3/60-5/7,5
Câmbio	Eixo primário, diant.	003 981 00 01, 688 981 70 01	<b>316785 AC</b>	...12   Cx. G3/60-5/7,5
Câmbio	Eixo primário, diant.	000 981 27 27, 345 981 76 27	<b>QJ 212 MA/C2</b>	...12   Cx. G3/60-5/7,5
Câmbio	Eixo primário, tras.	003 981 00 01, 688 981 70 01	<b>316785 AC</b>	...12   Cx. G3/60-5/7,5
Câmbio	Eixo secundário	006 981 95 01	<b>BC1B 322467/HB3</b>	...12   Cx. G3/60-5/7,5
Câmbio	Eixo secundário, interm.	000 981 12 01	<b>396139</b>	...12   Cx. G3/60-5/7,5
Câmbio	Eixo secundário, interm.	007 981 41 01	<b>BC1B 322453/HB3</b>	t...12   Cx. G3/60-5/7,5
Câmbio	Eixo secundário, interm.	004 981 51 01	<b>NCF 2922 CV</b>	...12   Cx. G3/60-5/7,5
Câmbio	Eixo secundário, tras.	000 981 29 27, 345 981 77 27	<b>QJ 309/C2</b>	...12   Cx. G3/60-5/7,5
Cardan	Cruzeta	•	<b>VKUA 4547 A</b>	04...12   Mot. OM 904 LA   4x2   Pos. 2;3;5   Ver. OF   Tipo 1
Cardan	Cruzeta	•	<b>VKUA 4547 A</b>	97...02   4x2   Pos. 2   Tipo 1
Cardan	Cruzeta	•	<b>VKUA 4547 A</b>	97...06   4x2   Pos. 2;5   Tipo 1
Cardan	Cruzeta	•	<b>VKUA 4571 A</b>	89...92   6x4   Pos. 5;6   Tipo 1
Cardan	Cruzeta	•	<b>VKUA 4571 A</b>	93...96   6x4   Pos. 5   Tipo 1
Cardan	Cruzeta	000 410 17 31	<b>VKUA 4588 A</b>	93...96   4x2   Pos. 2;5   Tipo 3
Cardan	Cruzeta	000 410 17 31	<b>VKUA 4588 A</b>	97...02   6x4   Pos. 2;5   Tipo 3
Diferencial	Lateral da coroa, dir./esq.	002 981 16 05, 002 981 26 05	<b>47487/47420 A/Q</b>	...12   Eixo MB HL 4/25 / HL 4/60 D-10
Diferencial	Pinhão, diant.	006 981 17 05	<b>BT1B 332532 A</b>	...12   Eixo MB HL 4/60 D-10
Diferencial	Pinhão, diant./tras.	002 981 11 05	<b>330632 C/Q</b>	...12   Eixo MB HL 4/25
Diferencial	Pinhão, piloto	002 981 79 01, 002 981 82 01	<b>316790 BR</b>	...12   Eixo MB HL 4/25 / HL 4/60 D-10
Diferencial	Pinhão, tras.	006 981 35 05	<b>BT1B 332600 A</b>	...12   Eixo MB HL 4/60 D-10
Direção	Rosca sem fim	001 981 20 10	<b>AXK 4565</b>	...12
Direção	Setor, ponta	001 981 60 10	<b>NK 45/20 TN</b>	...12
Direção	Setor, tampa	001 981 61 10	<b>NK 40/30</b>	...12
Direção	Terminal de direção, dir.	000 330 32 35	<b>VKY 6182</b>	...12   Rosca dir.   Compr. 120 mm M30 x 1,5
Eixo dianteiro	Pino da manga de eixo	000 981 80 18	<b>353115</b>	...12   Eixo MB VL 3/7 D-5 / VL3/6D4,1 [Pino 38 /45 mm]
Eixo dianteiro	Roda, ext.	384 981 76 05, 008 981 01 05	<b>33208/Q</b>	...12   Eixo MB VL 3/7 D-5 / VL3/6D4,1
Eixo dianteiro	Roda, int.	008 981 00 05, 003 981 37 05	<b>33213/Q</b>	...12   Eixo MB VL 3/7 D-5 / VL3/6D4,1
Eixo traseiro	Roda, ext.	000 981 46 05, 344 981 71 05	<b>32213 J2/Q</b>	...12   Eixo MB HL 4/25
Eixo traseiro	Roda, ext.	002 981 86 05, 002 981 89 05	<b>33215/Q</b>	...12   Eixo MB HL 4/60 D-10
Eixo traseiro	Roda, int.	002 981 90 05, 003 981 86 05	<b>33019/Q</b>	...12   Eixo MB HL 4/60 D-10
Eixo traseiro	Roda, int.	000 981 72 05	<b>BT1-0846</b> (Opcional 32216 A, 32216 J2/Q)	...12   Eixo MB HL 4/25
Embreagem	Atuador hidráulico	002 250 66 15, 002 250 51 15	<b>VKCH 4843 B</b>	04...12   Cx. MB G60-6   Mod. OF
Embreagem	Desengate	000 250 46 15	<b>VKC 4627</b>	...12   Mot. OM 366   Platô Ø 330mm
Embreagem	Desengate	001 250 22 15	<b>VKC 4633</b>	...12   Cx. ZF S5-680
Embreagem	Desengate	002 250 65 15	<b>VKC 4709</b>	...12   Cx. MB G 60 / G 85



Posição Grupo	Posição	Nº Montadora	Designação SKF	Observações
<b>MB – 1218</b>				
Embreamento	Desengate	002 250 65 15, 001 250 99 15	VKC 4751	...12   Substituição da Cx. MB G 60 / G 85 para Cx. ZF
Embreamento	Garfo, acionador	009 981 04 10	HK 3016	...12   Somente para 1218 R
Freio tras.	Rolamento de articulação	000 981 60 31	365433 BD	...12   Eixo MB HL 4/25 / HL 4/60 D-10
Motor	Alternador, diant.	004 981 24 25	6403-2RS1/C3	...12   Mot. OM 366/A   Alt. 14V 55A
Motor	Alternador, tras.	002 981 90 25	62201-2RS1/ C3HTVT193	...12   Mot. OM 366/A   Alt. 14V 55A
Motor	Bomba da servo direção, diant.	004 981 96 25	62204-2RS1	...12   Mot. OM 366/A
Motor	Bomba da servo direção, tras.	006 981 57 10	HK 1712	...12   Mot. OM 366/A   Alt. Bosch
Motor	Bomba d'água	366 200 04 01	VKPC 4668	...12   Mot. OM 366 / A / Turbo   s/ tampa traseira   s/ AC   Rotor Ø 95 mm   Reparo VKPC 4702 R
Motor	Bomba d'água	366 200 04 01	VKPC 4684	...12   Mot. OM 366 / A / Turbo   c/ tampa traseira   s/ AC   Rotor Ø 95 mm   Reparo VKPC 4702 R
Motor	Bomba d'água	366 200 68 01	VKPC 4685	...12   Mot. OM 366 LA Intercooler   c/ tampa traseira   Reparo VKPC 4720 R
Motor	Bomba d'água	904 200 02 01, 904 200 25 01	VKPC 4698	...12   Mot. OM 904 LA   Reparo VKPC 4722 R
Motor	Bomba d'água	366 200 68 01	VKPC 4900	...12   Mot. OM 366 LA Intercooler   s/ tampa traseira   Reparo VKPC 4720 R
Motor	Bomba d'água, diant.	625900209	6206/C3	...12   Mot. OM 366/A
Motor	Bomba d'água, tras.	625900208	6203/C3	...12   Mot. OM 366/A
Motor	Bomba injetora, diant.	720030203	30203 J2/Q	...12   Mot. OM 366
Motor	Bomba injetora, tras.	720030204	30204 J2/Q	...12   Mot. OM 366
Motor	Kit reparo da bomba d'água	366 200 04 01	VKPC 4702 R	...12   Reparo p/VKPC 4668/4684   Mot. OM 366 / A / Turbo   Rotor Ø 95 mm
Motor	Kit reparo da bomba d'água	366 200 68 01	VKPC 4720 R	...12   Reparo p/VKPC 4685/4900   Mot. OM 366 LA Intercooler
Motor	Kit reparo da bomba d'água	904 200 02 01, 904 200 25 01	VKPC 4722 R	...12   Reparo p/VKPC 4698   Mot. OM 904 LA
Motor	Polia da correia de serviço	000 202 04 19	VKM 4921	...12   Mot. OM 904
Motor	Tensionador da correia de serviço	906 200 02 70	VKM 4784	...12   Mot. OM 904 LA
Motor	Tensionador da correia de serviço	906 200 22 70	VKM CV 51005	...12   Mot. OM 904 LA
Motor	Tensionador da correia de serviço	906 200 46 70	VKM CV 51006	...12   Mot. OM 904 LA
Motor	Tensionador da correia de serviço	906 200 23 70	VKM CV 51013	...12   Mot. OM 904 LA
Motor	Virabrequim, ponta	625406204	6204-2RSH/C3	...12
Tomada de força	Eixo de saída, diant.	001 981 00 10	RNA 4908	...12   Tomada de força NA 3/60-1B
Tomada de força	Eixo de saída, tras.	625506007	6007 N	...12   Tomada de força NA 3/60-1B

## MB – 1313

Caixa de transferência	Eixo de saída traseiro, diant.	001 981 58 12	K 25X33X20	70...89   VG/ZG 500-3 W/1,64
Caixa de transferência	Eixo intermediário, diant.	002 981 79 05, 003 981 83 05	33210/Q	70...89   VG/ZG 500-3 W/1,64







Posição Grupo	Posição	Nº Montadora	Designação SKF	Observações
<b>MB - 1313</b>				
Caixa de transferência	Eixo intermediário, diant./tras.	001 981 37 05	<b>30309 J2/Q</b>	70...89   VG/ZG 500-3 W/1,64
Caixa de transferência	Eixo intermediário, tras.	005 981 28 05	<b>33212/Q</b>	70...89   VG/ZG 500-3 W/1,64
Caixa de transferência	Eixo primário inferior, diant./tras.	005 981 28 05, 005 981 34 05	<b>33112/Q</b>	70...89   VG/ZG 500-3 W/1,64
Caixa de transferência	Eixo primário inferior, diant./tras.	005 981 34 05, 005 981 43 05	<b>33113 R/Q</b>	70...89   VG/ZG 500-3 W/1,64
Caixa de transferência	Eixo primário inferior, diant./tras.	19810227	<b>6211 N/C3</b>	70...89   VG/ZG 500-3 W/1,64
Caixa de transferência	Eixo primário inferior, diant./tras.	312 981 13 25	<b>6308-ZNR/C3</b>	70...89   VG/ZG 500-3 W/1,64
Caixa de transferência	Eixo primário inferior, tras.	002 981 93 05, 003 981 43 05	<b>33011/QVB500</b>	70...89   VG/ZG 500-3 W/1,64
Caixa de transferência	Eixo primário superior, diant.	001 981 37 05	<b>30309 J2/Q</b>	70...89
Caixa de transferência	Eixo primário superior, diant.	002 981 79 05, 003 981 83 05	<b>33210/Q</b>	70...89   VG/ZG 500-3 W/1,64
Caixa de transferência	Eixo primário superior, tras.	001 981 31 05, 001 981 50 05	<b>30308 J2/Q</b>	70...89
Caixa de transferência	Eixo primário superior, tras.	003 981 57 05	<b>33209/Q</b>	70...89   VG/ZG 500-3 W/1,64
Câmbio	Eixo intermediário, diant./tras.	001 981 31 05, 001 981 50 05	<b>30308 J2/Q</b>	70...89   Caixa G3/36, G3/40, G3/60, NA 3/60
Câmbio	Eixo primário	003 981 00 01, 688 981 70 01	<b>316785 AC</b>	70...89   Caixa G3/50-5/8,5; G3/60-5/7,5
Câmbio	Eixo primário, diant.	000 981 28 27, 345 981 70 27	<b>QJ 209 MA/C2</b>	70...89   Caixa G3/40-5/7,5; G3/36-5/8,98
Câmbio	Eixo primário, diant.	000 981 27 27, 345 981 76 27	<b>QJ 212 MA/C2</b>	70...89   Caixa G3/60
Câmbio	Eixo Secundário, tras.	000 981 29 27, 345 981 77 27	<b>QJ 309/C2</b>	70...89   G3/40-5/7,5; G3/36-5/8,98; G3/60-5/7,5; G3/60-5/7,5 + NA 3/60-1B; G3/60-5/8,5 + NA 3/60-1B
Câmbio	Eixo Secundário, diant.	000 981 12 01	<b>396139</b>	70...89   Caixa G3/60-5/7,5
Câmbio	Eixo Secundário, intem.	000 981 12 01	<b>396139</b>	70...89   Caixa G3/36-5/8,98; G3/40-5/7,5; G3/60-5/7,5 + NA 3/60-1B; G3/60-5/8,5 + NA 3/60-1B
Câmbio	Eixo Secundário, tras.	007 981 41 01	<b>BC1B 322453/HB3</b>	70...89   G3/50-5/8,5; G3/60-5/7,5
Cardan	Cruzeta	•	<b>VKUA 4569 A</b>	70...89   4x2   Pos. 2;3;5   Mod. OF   Tipo 2
Cardan	Cruzeta	•	<b>VKUA 4569 A</b>	70...89   4x2/4x4   Pos. 2;5;7;8;9   Tipo 2
Diferencial	Lateral da coroa, dir./esq.	004 981 17 05, 004 981 17 05	<b>32018 X/Q</b>	70...89   Eixo MB HHO 5D10
Diferencial	Lateral da coroa, dir./esq.	001 981 64 05, 001 981 72 05	<b>32020 X/Q</b>	70...89   Eixo MB HL5
Diferencial	Lateral da coroa, dir./esq.	002 981 16 05, 002 981 26 05	<b>47487/47420 A/Q</b>	70...89   Eixo MB HL 4/12 / HL4/14 / HL 4/26 / HL 4/27 / HL 4/28
Diferencial	Pinhão, diant.	006 981 17 05	<b>BT1B 332532 A</b>	70...89   Eixo MB HHO 5D10
Diferencial	Pinhão, diant./tras.	002 981 11 05	<b>330632 C/Q</b>	70...89   Eixo MB AL 4/50-4,3(Nº53429170...89) / HL 4/14 / HL4/26 D-8,8 / HL 4/26 D-9,2 / HH 4/12 D-10 / HH 4/12 D-10
Diferencial	Pinhão, piloto	000 981 97 01	<b>314984</b>	70...89   745004/007/012/033/035/036
Diferencial	Pinhão, piloto	002 981 79 01, 002 981 82 01	<b>316790 BR</b>	70...89   Eixo MB HL 4/26 D-9,2 / HH 4/12 D-10 / HL 4/27 D-10
Direção	Barra central	345 460 75 05	<b>VKY 6219</b>	70...89   Compr. 678 mm
Direção	Barra de ligação	345 330 70 03	<b>VKY 6207</b>	70...89   Compr. 1648 mm
Direção	Barra de ligação	345 330 78 03	<b>VKY 6218</b>	70...89   Compr. 1611 mm





Posição Grupo	Posição	Nº Montadora	Designação SKF	Observações
<b>MB – 1313</b>				
Direção	Rosca sem fim	001 981 20 10	<b>AXK 4565</b>	70...89   766005/100/101/110/111/119
Direção	Setor, ponta	001 981 60 10	<b>NK 45/20 TN</b>	70...89   766005/100/101/110/111/119
Direção	Setor, tampa	001 981 61 10	<b>NK 40/30</b>	70...89   766005/100/101/110/111/119
Direção	Terminal de direção, dir.	000 330 32 35	<b>VKY 6182</b>	70...89   Rosca dir.   Compr. 120 mm M30 x 1,5
Direção	Terminal de direção, dir.	000 330 14 35	<b>VKY 6191</b>	70...89   Rosca dir.   Compr. 105 mm M28 x 1,5
Direção	Terminal de direção, dir.	000 300 31 35	<b>VKY 6217</b>	70...89   Rosca dir.   Compr. 120 mm, M30x1,5
Direção	Terminal de direção, esq.	000 330 14 35	<b>VKY 6181</b>	70...89   Rosca esq.   Compr. 105 mm M28 x 1,5
Direção	Terminal de direção, esq.	345 330 72 35	<b>VKY 6185</b>	70...89   Rosca esq.   Compr. 120 mm M30 x 1,5
Eixo dianteiro	Pino da manga de eixo	000 981 80 18	<b>353115</b>	70...89   VL 3/7 D-5 eixo 19292870...89; 732704/733
Eixo dianteiro	Pino da manga de eixo	000 981 80 18, 000 981 83 18	<b>353118</b>	70...89   VL 3/7 D-5 70...89 chassi 588185
Eixo dianteiro	Roda, ext.	312 981 03 01	<b>30214 J2/Q</b>	70...89   AL 4/4-48:7
Eixo dianteiro	Roda, ext.	004 981 34 05, 004 981 38 05	<b>32307 J2/Q</b>	70...89   VL 3/7 D5
Eixo dianteiro	Roda, ext.	384 981 76 05, 008 981 01 05	<b>33208/Q</b>	70...89   VL 3/7 D5   Após 192928
Eixo dianteiro	Roda, ext.	003 981 57 05	<b>33209/Q</b>	70...89   VL 3/7 D5   Até 588185
Eixo dianteiro	Roda, int.	002 981 95 05, 003 981 00 05	<b>33015/Q</b>	...04/73
Eixo dianteiro	Roda, int.	008 981 00 05, 003 981 37 05	<b>33213/Q</b>	70...89   VL 3/7 D5
Eixo dianteiro	Roda, int.	003 981 56 05, 006 981 52 05	<b>33214/Q</b>	70...89   VL 3/7 D5   Até 588185
Eixo dianteiro	Roda, int.	000 981 61 05	<b>497/492 A/Q</b>	70...89   AL 4/50 4,3
Eixo traseiro	Roda, ext.	344 981 72 05	<b>33114/Q</b>	70...89   743007 até 495528
Eixo traseiro	Roda, ext.	005 981 83 05, 005 981 86 05	<b>33117/Q</b>	70...89   Eixo MB HHO 5D10
Eixo traseiro	Roda, ext.	002 981 86 05, 002 981 89 05	<b>33215/Q</b>	70...89   Eixo MB HL 4/12 / HL4/14 / HL 4/26 / HL 4/27 / HL 4/28
Eixo traseiro	Roda, int.	002 981 90 05, 003 981 86 05	<b>33019/Q</b>	70...89   Eixo MB HL 4/12 / HL4/14 / HL 4/26 / HL 4/27 / HL 4/28
Eixo traseiro	Roda, int.	005 981 85 05, 014 981 32 05	<b>33020/Q</b>	70...89   Eixo MB HHO 5D10
Eixo traseiro	Roda, int.	003 981 14 05	<b>598/593 A/X</b>	70...89   743007 até 495528
Embreagem	Apoio	625406204	<b>6204-2RSH/C3</b>	70...89
Embreagem	Desengate	000 254 00 20, 345 254 70 20	<b>VKC 2044</b>	70...89   s/ cubo
Embreagem	Desengate	321 250 05 15	<b>VKC 4717</b>	70...89   c/ cubo
Freio diant.	Rolamento de articulação	000 981 60 31	<b>365433 BD</b>	70...89   733002
Freio tras.	Rolamento de articulação	000 981 60 31	<b>365433 BD</b>	70...89   Eixo MB HL 4/26 D-8,8 / HH 4/12 D-10
Motor	Alternador, diant.	008 981 06 05	<b>6303-2RSH/C3GJN</b>	70...89   Mot. OM352/366
Motor	Alternador, diant.	004 981 24 25	<b>6403-2RS1/C3</b>	70...89
Motor	Alternador, tras.	89810705	<b>6201-2RSH/C3GJN</b>	70...89   Mot. OM 352
Motor	Alternador, tras.	002 981 90 25	<b>62201-2RS1/ C3HTVT193</b>	70...89   Mot. OM 352 desde N°822957
Motor	Bomba da servo direção, tras.	014 981 80 10	<b>NK 17/16</b>	70...89   Mot. OM 352/A





Posição Grupo	Posição	Nº Montadora	Designação SKF	Observações
<b>MB – 1313</b>				
Motor	Bomba d'água	353 200 03 01	<b>VKPC 4676</b>	70...89   Mot. OM 352 A   c/ tampa traseira   s/ AC   Rotor Ø 95 mm   Reparo VKPC 4700 R
Motor	Bomba d'água	353 200 03 01	<b>VKPC 4677</b>	70...89   Mot. OM 352 A   s/ tampa traseira   s/ AC   Rotor Ø 95 mm   Reparo VKPC 4700 R
Motor	Bomba d'água	353 200 11 01	<b>VKPC 4682</b>	70...89   Mot. OM 352 / LA, rebaixado   s/ AC   c/ tampa traseira   Rotor Ø 95 mm   Reparo VKPC 4695 R   OF
Motor	Bomba d'água, diant./tras.	625900208	<b>6203/C3</b>	70...89   Mot. OM 352
Motor	Bomba hidráulica	004 981 96 25	<b>62204-2RS1</b>	70...89
Motor	Kit reparo da bomba d'água	353 200 11 01	<b>VKPC 4695 R</b>	70...89   Reparo p/ VKPC 4682/4683   Mot. OM 352 / LA, rebaixado   OF
Motor	Kit reparo da bomba d'água	353 200 03 01	<b>VKPC 4700 R</b>	70...89   Reparo p/ VKPC 4676/4677   Mot. OM 352 A   Rotor Ø 95 mm
Motor	Polia tensora, rolam.	625006303	<b>6303</b>	70...89   345200
Motor	Ventilador, diant.	628003304	<b>3304 ATN9</b>	70...89   345200
Motor	Ventilador, tras.	344 981 70 25	<b>6304/C3</b>	70...89   345200
Motor	Virabrequim, ponta	625406204	<b>6204-2RSH/C3</b>	70...89   Mot. OM 352
Supensão	Barra estabilizadora	000 981 08 31	<b>GE 35 ES</b>	70...89   Traseira
Supensão	Suporte da mola	000 981 08 31	<b>GE 35 ES</b>	70...89   Traseira
Tomada de força	Eixo de saída, diant.	001 981 00 10	<b>RNA 4908</b>	70...89   tomada de força NA 3/60-1B
Tomada de força	Eixo de saída, tras.	625506007	<b>6007 N</b>	70...89   tomada de força NA 3/60-1B

<b>MB – 1314</b>				
Caixa de transferência	Eixo de saída traseiro, diant.	001 981 58 12	<b>K 25X33X20</b>	87...91   VG/ZG 500-3 W/1,64
Caixa de transferência	Eixo intermediário, diant.	002 981 79 05, 003 981 83 05	<b>33210/Q</b>	87...91   VG/ZG 500-3 W/1,64
Caixa de transferência	Eixo intermediário, diant./tras.	001 981 37 05	<b>30309 J2/Q</b>	87...91   VG/ZG 500-3 W/1,64
Caixa de transferência	Eixo intermediário, tras.	005 981 28 05	<b>33212/Q</b>	87...91   VG/ZG 500-3 W/1,64
Caixa de transferência	Eixo primário inferior, diant./tras.	005 981 28 05, 005 981 34 05	<b>33112/Q</b>	87...91   VG/ZG 500-3 W/1,64
Caixa de transferência	Eixo primário inferior, diant./tras.	005 981 34 05, 005 981 43 05	<b>33113 R/Q</b>	87...91   VG/ZG 500-3 W/1,64
Caixa de transferência	Eixo primário inferior, diant./tras.	19810227	<b>6211 N/C3</b>	87...91   VG/ZG 500-3 W/1,64
Caixa de transferência	Eixo primário inferior, diant./tras.	312 981 13 25	<b>6308-ZNR/C3</b>	87...91   VG/ZG 500-3 W/1,64
Caixa de transferência	Eixo primário inferior, tras.	002 981 93 05, 003 981 43 05	<b>33011/QVB500</b>	87...91   VG/ZG 500-3 W/1,64
Caixa de transferência	Eixo primário superior, diant.	001 981 37 05	<b>30309 J2/Q</b>	87...91
Caixa de transferência	Eixo primário superior, diant.	002 981 79 05, 003 981 83 05	<b>33210/Q</b>	87...91   VG/ZG 500-3 W/1,64
Caixa de transferência	Eixo primário superior, tras.	001 981 31 05, 001 981 50 05	<b>30308 J2/Q</b>	87...91
Caixa de transferência	Eixo primário superior, tras.	003 981 57 05	<b>33209/Q</b>	87...91   VG/ZG 500-3 W/1,64
Câmbio	Eixo intermediário, diant./tras.	001 981 31 05, 001 981 50 05	<b>30308 J2/Q</b>	87...91   Caixa G3/36, G3/40, G3/60, NA 3/60



Posição Grupo	Posição	Nº Montadora	Designação SKF	Observações
<b>MB – 1314</b>				
Câmbio	Eixo primário	003 981 00 01, 688 981 70 01	<b>316785 AC</b>	87...91   Caixa G3/50-5/8,5; G3/60-5/7,5
Câmbio	Eixo primário, diant.	000 981 28 27, 345 981 70 27	<b>QJ 209 MA/C2</b>	87...91   Caixa G3/40-5/7,5; G3/36-5/8,98
Câmbio	Eixo primário, diant.	000 981 27 27, 345 981 76 27	<b>QJ 212 MA/C2</b>	87...91   Caixa G3/60
Câmbio	Eixo Secundário, tras.	000 981 29 27, 345 981 77 27	<b>QJ 309/C2</b>	87...91   G3/40-5/7,5; G3/36-5/8,98; G3/60-5/7,5; G3/60-5/7,5 + NA 3/60-1B; G3/60-5/8,5 + NA 3/60-1B
Câmbio	Eixo Secundário, diant.	000 981 12 01	<b>396139</b>	87...91   Caixa G3/60-5/7,5
Câmbio	Eixo Secundário, intem.	000 981 12 01	<b>396139</b>	87...91   Caixa G3/36-5/8,98; G3/40-5/7,5; G3/60-5/7,5 + NA 3/60-1B; G3/60-5/8,5 + NA 3/60-1B
Câmbio	Eixo Secundário, tras.	007 981 41 01	<b>BC1B 322453/HB3</b>	87...91   G3/50-5/8,5; G3/60-5/7,5
Cardan	Cruzeta	•	<b>VKUA 4569 A</b>	87...91   4x2/4x4   Pos. 2;5;7;8;9   Tipo 2
Diferencial	Lateral da coroa, dir./esq.	004 981 17 05, 004 981 17 05	<b>32018 X/Q</b>	87...91   Eixo MB HHO 5D10
Diferencial	Lateral da coroa, dir./esq.	001 981 64 05, 001 981 72 05	<b>32020 X/Q</b>	87...91   Eixo MB HL5
Diferencial	Lateral da coroa, dir./esq.	002 981 16 05, 002 981 26 05	<b>47487/47420 A/Q</b>	87...91   Eixo MB HL 4/12 / HL4/14 / HL 4/26 / HL 4/27 / HL 4/28
Diferencial	Pinhão, diant.	006 981 17 05	<b>BT1B 332532 A</b>	87...91   Eixo MB HHO 5D10
Diferencial	Pinhão, diant./tras.	002 981 11 05	<b>330632 C/Q</b>	87...91   Eixo MB AL 4/50-4,3(Nº53429187...91) / HL 4/14 / HL4/26 D-8,8 / HL 4/26 D-9,2 / HH 4/12 D-10 / HH 4/12 D-10
Diferencial	Pinhão, piloto	000 981 97 01	<b>314984</b>	87...91   745004/007/012/033/035/036
Diferencial	Pinhão, piloto	002 981 79 01, 002 981 82 01	<b>316790 BR</b>	87...91   Eixo MB HL 4/26 D-9,2 / HH 4/12 D-10 / HL 4/27 D-10
Direção	Rosca sem fim	001 981 20 10	<b>AXK 4565</b>	87...91   766005/100/101/110/111/119
Direção	Setor, ponta	001 981 60 10	<b>NK 45/20 TN</b>	87...91   766005/100/101/110/111/119
Direção	Setor, tampa	001 981 61 10	<b>NK 40/30</b>	87...91   766005/100/101/110/111/119
Direção	Terminal de direção, dir.	000 330 32 35	<b>VKY 6182</b>	87...91   Rosca dir.   Compr. 120 mm M30 x 1,5
Direção	Terminal de direção, dir.	000 330 14 35	<b>VKY 6191</b>	87...91   Rosca dir.   Compr. 105 mm M28 x 1,5
Direção	Terminal de direção, dir.	000 300 31 35	<b>VKY 6217</b>	87...91   Rosca dir.   Compr. 120 mm, M30x1,5
Direção	Terminal de direção, esq.	000 330 14 35	<b>VKY 6181</b>	87...91   Rosca esq.   Compr. 105 mm M28 x 1,5
Direção	Terminal de direção, esq.	345 330 72 35	<b>VKY 6185</b>	87...91   Rosca esq.   Compr. 120 mm M30 x 1,5
Eixo dianteiro	Pino da manga de eixo	000 981 80 18	<b>353115</b>	87...91   VL 3/7 D-5 eixo 19292887...91; 732704/733
Eixo dianteiro	Pino da manga de eixo	000 981 80 18, 000 981 83 18	<b>353118</b>	87...91   VL 3/7 D-5 87...91chassi 588185
Eixo dianteiro	Roda, ext.	312 981 03 01	<b>30214 J2/Q</b>	87...91   AL 4/4-48:7
Eixo dianteiro	Roda, ext.	004 981 34 05, 004 981 38 05	<b>32307 J2/Q</b>	87...91   VL 3/7 D5
Eixo dianteiro	Roda, ext.	384 981 76 05, 008 981 01 05	<b>33208/Q</b>	87...91   VL 3/7 D5   Após 192928
Eixo dianteiro	Roda, ext.	003 981 57 05	<b>33209/Q</b>	87...91   VL 3/7 D5   Até 588185
Eixo dianteiro	Roda, int.	008 981 00 05, 003 981 37 05	<b>33213/Q</b>	87...91   VL 3/7 D5
Eixo dianteiro	Roda, int.	003 981 56 05, 006 981 52 05	<b>33214/Q</b>	87...91   VL 3/7 D5   Até 588185
Eixo dianteiro	Roda, int.	000 981 61 05	<b>497/492 A/Q</b>	87...91   AL 4/50 4,3
Eixo traseiro	Roda, ext.	344 981 72 05	<b>33114/Q</b>	87...91   743007 até 495528
Eixo traseiro	Roda, ext.	005 981 83 05, 005 981 86 05	<b>33117/Q</b>	87...91   Eixo MB HHO 5D10





Posição Grupo	Posição	Nº Montadora	Designação SKF	Observações
<b>MB - 1314</b>				
Eixo traseiro	Roda, ext.	002 981 86 05, 002 981 89 05	<b>33215/Q</b>	87...91   Eixo MB HL 4/12 / HL4/14 / HL 4/26 / HL 4/27 / HL 4/28
Eixo traseiro	Roda, int.	002 981 90 05, 003 981 86 05	<b>33019/Q</b>	87...91   Eixo MB HL 4/12 / HL4/14 / HL 4/26 / HL 4/27 / HL 4/28
Eixo traseiro	Roda, int.	005 981 85 05, 014 981 32 05	<b>33020/Q</b>	87...91   Eixo MB HHO 5D10
Eixo traseiro	Roda, int.	003 981 14 05	<b>598/593 A/X</b>	87...91   743007 até 495528
Embreagem	Apoio	625406204	<b>6204-2RSH/C3</b>	87...91
Embreagem	Desengate	000 254 00 20, 345 254 70 20	<b>VKC 2044</b>	87...91   s/ cubo
Embreagem	Desengate	001 250 93 15	<b>VKC 4627</b>	87...91   Mot. OM 366   Platô Ø 330mm
Embreagem	Desengate	321 250 05 15	<b>VKC 4717</b>	87...91   c/ cubo
Freio diant.	Rolamento de articulação	000 981 60 31	<b>365433 BD</b>	87...91   733002
Freio tras.	Rolamento de articulação	000 981 60 31	<b>365433 BD</b>	87...91   Eixo MB HL 4/26 D-8,8 / HH 4/12 D-10
Motor	Alternador, diant.	008 981 06 05	<b>6303-2RSH/C3GJN</b>	87...91   Mot. OM352/366
Motor	Alternador, diant.	004 981 24 25	<b>6403-2RS1/C3</b>	87...91
Motor	Alternador, tras.	89810705	<b>6201-2RSH/C3GJN</b>	87...91   Mot. OM 352
Motor	Alternador, tras.	002 981 90 25	<b>62201-2RS1/ C3HTVT193</b>	87...91   Mot. OM 352 desde Nº822957
Motor	Bomba da servo direção, tras.	014 981 80 10	<b>NK 17/16</b>	87...91   Mot. OM 352/A
Motor	Bomba d'água	353 200 03 01	<b>VKPC 4676</b>	87...91   Mot. OM 352 A   c/ tampa traseira   s/ AC   Rotor Ø 95 mm   Reparo VKPC 4700 R
Motor	Bomba d'água	353 200 03 01	<b>VKPC 4677</b>	87...91   Mot. OM 352 A   s/ tampa traseira   s/ AC   Rotor Ø 95 mm   Reparo VKPC 4700 R
Motor	Bomba d'água	353 200 11 01	<b>VKPC 4682</b>	87...91   Mot. OM 352 / LA, rebaixado   s/ AC   c/ tampa traseira   Rotor Ø 95 mm   Reparo VKPC 4695 R   OF
Motor	Bomba d'água, diant./tras.	625900208	<b>6203/C3</b>	87...91   Mot. OM 352
Motor	Bomba hidráulica	004 981 96 25	<b>62204-2RS1</b>	87...91
Motor	Kit reparo da bomba d'água	353 200 11 01	<b>VKPC 4695 R</b>	87...91   Reparo p/ VKPC 4682/4683   Mot. OM 352 / LA, rebaixado   OF
Motor	Kit reparo da bomba d'água	353 200 03 01	<b>VKPC 4700 R</b>	87...91   Reparo p/ VKPC 4676/4677   Mot. OM 352 A   Rotor Ø 95 mm
Motor	Polia tensora, rolam.	625006303	<b>6303</b>	87...91   345200
Motor	Ventilador, diant.	628003304	<b>3304 ATN9</b>	87...91   345200
Motor	Ventilador, tras.	344 981 70 25	<b>6304/C3</b>	87...91   345200
Motor	Virabrequim, ponta	625406204	<b>6204-2RSH/C3</b>	87...91   Mot. OM 352
Supensão	Barra estabilizadora	000 981 08 31	<b>GE 35 ES</b>	87...91   Traseira
Supensão	Suporte da mola	000 981 08 31	<b>GE 35 ES</b>	87...91   Traseira
Tomada de força	Eixo de saída, diant.	001 981 00 10	<b>RNA 4908</b>	87...91   tomada de força NA 3/60-1B
Tomada de força	Eixo de saída, tras.	625506007	<b>6007 N</b>	87...91   tomada de força NA 3/60-1B

<b>MB - 1315</b>				
Caixa de transferência	Eixo de saída traseiro, diant.	001 981 58 12	<b>K 25X33X20</b>	87...94   VG/ZG 500-3 W/1,64
Caixa de transferência	Eixo intermediário, diant.	002 981 79 05, 003 981 83 05	<b>33210/Q</b>	87...94   VG/ZG 500-3 W/1,64



Posição Grupo	Posição	Nº Montadora	Designação SKF	Observações
<b>MB - 1315</b>				
Caixa de transferência	Eixo intermediário, diant./tras.	001 981 37 05	<b>30309 J2/Q</b>	87...94   VG/ZG 500-3 W/1,64
Caixa de transferência	Eixo intermediário, tras.	005 981 28 05	<b>33212/Q</b>	87...94   VG/ZG 500-3 W/1,64
Caixa de transferência	Eixo primário inferior, diant./tras.	005 981 28 05, 005 981 34 05	<b>33112/Q</b>	87...94   VG/ZG 500-3 W/1,64
Caixa de transferência	Eixo primário inferior, diant./tras.	005 981 34 05, 005 981 43 05	<b>33113 R/Q</b>	87...94   VG/ZG 500-3 W/1,64
Caixa de transferência	Eixo primário inferior, diant./tras.	19810227	<b>6211 N/C3</b>	87...94   VG/ZG 500-3 W/1,64
Caixa de transferência	Eixo primário inferior, diant./tras.	312 981 13 25	<b>6308-ZNR/C3</b>	87...94   VG/ZG 500-3 W/1,64
Caixa de transferência	Eixo primário inferior, tras.	002 981 93 05, 003 981 43 05	<b>33011/QVB500</b>	87...94   VG/ZG 500-3 W/1,64
Caixa de transferência	Eixo primário superior, tras.	001 981 31 05, 001 981 50 05	<b>30308 J2/Q</b>	87...94   VG/ZG 500-3 W/1,64
Caixa de transferência	Eixo primário superior, tras.	003 981 57 05	<b>33209/Q</b>	87...94   VG/ZG 500-3 W/1,64
Câmbio	Eixo intermediário, diant./tras.	001 981 31 05, 001 981 50 05	<b>30308 J2/Q</b>	87...94   Caixa G3/36, G3/40, G3/60, NA 3/60
Câmbio	Eixo primário	003 981 00 01, 688 981 70 01	<b>316785 AC</b>	87...94   Caixa G3/50-5/8,5; G3/60-5/7,5
Câmbio	Eixo primário, diant.	000 981 28 27, 345 981 70 27	<b>QJ 209 MA/C2</b>	87...94   Caixa G3/40-5/7,5; G3/36-5/8,98
Câmbio	Eixo primário, diant.	000 981 27 27, 345 981 76 27	<b>QJ 212 MA/C2</b>	87...94   Caixa G3/60
Câmbio	Eixo Secundário, tras.	000 981 29 27, 345 981 77 27	<b>QJ 309/C2</b>	87...94   G3/40-5/7,5; G3/36-5/8,98; G3/60-5/7,5; G3/60-5/7,5 + NA 3/60-1B; G3/60-5/8,5 + NA 3/60-1B
Câmbio	Eixo Secundário, diant.	000 981 12 01	<b>396139</b>	87...94   Caixa G3/60-5/7,5
Câmbio	Eixo Secundário, intem.	000 981 12 01	<b>396139</b>	87...94   Caixa G3/36-5/8,98; G3/40-5/7,5; G3/60-5/7,5 + NA 3/60-1B; G3/60-5/8,5 + NA 3/60-1B
Câmbio	Eixo Secundário, tras.	007 981 41 01	<b>BC1B 322453/HB3</b>	87...94   G3/50-5/8,5; G3/60-5/7,5
Cardan	Cruzeta	•	<b>VKUA 4569 A</b>	87...94   4x2   Pos. 2;3;5   Tipo 2
Diferencial	Lateral da coroa, dir./esq.	004 981 17 05, 004 981 17 05	<b>32018 X/Q</b>	87...94   Eixo MB HHO 5D10 / HL 4/60D10
Diferencial	Lateral da coroa, dir./esq.	001 981 64 05, 001 981 72 05	<b>32020 X/Q</b>	87...94   Eixo HL5
Diferencial	Lateral da coroa, dir./esq.	002 981 16 05, 002 981 26 05	<b>47487/47420 A/Q</b>	87...94   AL 4/50 - 4,3/48;7; HH 4/12 D-10/40;7; HL 4/26 D-9,2/48;7; HL 4/26D-9,2/43;7; HL 4/14-8,8/43;7;HL 4/27 D-10/43;7;
Diferencial	Pinhão, apoio	000 981 97 01	<b>314984</b>	87...94   745004/007/012/033/035/036
Diferencial	Pinhão, apoio	002 981 79 01, 002 981 82 01	<b>316790 BR</b>	87...94   Eixo MB AL 4/50-4,3 / HL 4/26 D-9,2 / HH 4/12 D-10 / HL 4/27 D-10 / HL 4/26 D-9,2
Diferencial	Pinhão, diant.	006 981 17 05	<b>BT1B 332532 A</b>	87...94   Eixo MB HL 4/60 D-10
Diferencial	Pinhão, diant./tras.	002 981 11 05	<b>330632 C/Q</b>	87...94   Eixo MB AL 4/50-4,3(Nº53429187...94) / HL 4/14 / HL4/26 D-8,8 / HL 4/26 D-9,2 / HH 4/12 D-10 / HH 4/12 D-10
Diferencial	Pinhão, tras.	006 981 35 05	<b>BT1B 332600 A</b>	87...94   Eixo MB HL 4/60 D-10
Direção	Barra de ligação	345 330 78 03	<b>VKY 6218</b>	87...94   Compr. 1611 mm
Direção	Rosca sem fim	001 981 20 10	<b>AXK 4565</b>	87...94   766005/100/101/110/111/119
Direção	Setor, ponta	001 981 60 10	<b>NK 45/20 TN</b>	87...94   766005/100/101/110/111/119
Direção	Setor, tampa	001 981 61 10	<b>NK 40/30</b>	87...94   766005/100/101/110/111/119
Direção	Terminal de direção, dir.	000 330 32 35	<b>VKY 6182</b>	87...94   Rosca dir.   Compr. 120 mm M30 x 1,5





Posição Grupo	Posição	Nº Montadora	Designação SKF	Observações
<b>MB – 1315</b>				
Direção	Terminal de direção, esq.	345 330 72 35	<b>VKY 6185</b>	87...94   Rosca esq.   Compr. 120 mm M30 x 1,5
Eixo dianteiro	Assento da barra de torção	000 981 07 31	<b>GE 20 ES</b>	87...94   AL 4/50-4,3/48:7
Eixo dianteiro	Pino da manga de eixo	000 981 80 18	<b>353115</b>	87...94   VL 3/7 D-5 eixo 19292887...94; 732704/733
Eixo dianteiro	Pino da manga de eixo	000 981 80 18, 000 981 83 18	<b>353118</b>	87...94   VL 3/7 D-5 87...94chassi 588185
Eixo dianteiro	Roda, ext.	312 981 03 01	<b>30214 J2/Q</b>	87...94   AL 4/4-48:7
Eixo dianteiro	Roda, ext.	004 981 34 05, 004 981 38 05	<b>32307 J2/Q</b>	87...94   VL 3/7 D5 de 192928
Eixo dianteiro	Roda, ext.	384 981 76 05, 008 981 01 05	<b>33208/Q</b>	87...94   VL 3/7 D5 de 192928
Eixo dianteiro	Roda, ext.	003 981 57 05	<b>33209/Q</b>	87...94   VL 3/7 D5 até 588185
Eixo dianteiro	Roda, int.	008 981 00 05, 003 981 37 05	<b>33213/Q</b>	87...94   VL 3/7 D5
Eixo dianteiro	Roda, int.	003 981 56 05, 006 981 52 05	<b>33214/Q</b>	87...94   VL 3/7 D5 até 588185
Eixo traseiro	Roda	003 981 14 05	<b>598/593 A/X</b>	87...94
Eixo traseiro	Roda, ext.	002 981 90 05, 003 981 86 05	<b>33019/Q</b>	87...94   HL4/12, HL4/14, HL4/26, HL4/27, HL4/28, HH4/12D10
Eixo traseiro	Roda, ext.	005 981 83 05, 005 981 86 05	<b>33117/Q</b>	87...94   HH 05 D10, HL 4/060 D10
Eixo traseiro	Roda, ext.	002 981 86 05, 002 981 89 05	<b>33215/Q</b>	87...94   HL4/12, HL4/14, HL4/26, HL4/27, HL4/28, HH4/12D10
Eixo traseiro	Roda, int.	005 981 85 05, 014 981 32 05	<b>33020/Q</b>	87...94   HH 05 D10, HL 4/060 D10
Embreagem	Apoio	625406204	<b>6204-2RSH/C3</b>	87...94
Embreagem	Desengate	000 250 46 15	<b>VKC 4627</b>	87...94   Mot. OM 366   Platô Ø 330mm   ônibus
Embreagem	Pedal	001 981 63 10	<b>HK 1616</b>	87...94   Mod. OH   Mot. OM 366 A
Freio diant.	Rolamento de articulação	000 981 60 31	<b>365433 BD</b>	87...94   733002
Freio tras.	Rolamento de articulação	000 981 60 31	<b>365433 BD</b>	87...94   HH 4/12 D-10/40:7; HL 4/26 D-9,2/48:7; HL 4/26 D-9,2/43:7; HL 4/14-8,8/43:7; HL 4/26 D-9,2/40:7
Freio tras.	Rolamento de articulação	000 981 60 31	<b>365433 BD</b>	87...94   HH 05 D-10/43:10
Motor	Alternador, diant.	008 981 06 05	<b>6303-2RSH/C3GJN</b>	87...94   Mot. OM 366
Motor	Alternador, tras.	002 981 90 25	<b>62201-2RS1/ C3HTVT193</b>	87...94   Mot. OM 366
Motor	Bomba da servo direção, tras.	014 981 80 10	<b>NK 17/16</b>	87...94   Mot. OM 366 A/G
Motor	Bomba d'água	366 200 04 01	<b>VKPC 4668</b>	87...94   Mot. OM 366 / A / Turbo   s/ tampa traseira   s/ AC   Rotor Ø 95 mm   Reparo VKPC 4702 R
Motor	Bomba d'água	366 200 04 01	<b>VKPC 4684</b>	87...94   Mot. OM 366 / A / Turbo   c/ tampa traseira   s/ AC   Rotor Ø 95 mm   Reparo VKPC 4702 R
Motor	Bomba d'água, diant.	625900209	<b>6206/C3</b>	87...94   Mot. OM 366/A/G/LA
Motor	Bomba d'água, tras.	625900209	<b>6206/C3</b>	87...94   Mot. OM 366/A/G/LA
Motor	Bomba hidráulica	004 981 96 25	<b>62204-2RS1</b>	87...94
Motor	Bomba injetora, tras.	720030205	<b>30205 J2/Q</b>	87...94   Mot. OM 366
Motor	Bomba injetora, tras.	720030206	<b>30206 J2/Q</b>	87...94   Mot. OM 366
Motor	Kit reparo da bomba d'água	366 200 04 01	<b>VKPC 4702 R</b>	87...94   Reparo p/ VKPC 4668/4684   Mot. OM 366 / A / Turbo   Rotor Ø 95 mm



Posição Grupo	Posição	Nº Montadora	Designação SKF	Observações
<b>MB – 1315</b>				
Motor	Polia da correia sincronizadora	906 200 44 70	VKM 4911	87...94   c/ AC
Motor	Polia tensora, rolam.	625006303	6303	87...94   345200
Motor	Ventilador, diant.	628003304	3304 ATN9	87...94   345200
Motor	Ventilador, tras.	344 981 70 25	6304/C3	87...94   345200
Motor	Virabrequim, ponta	625406204	6204-2RSH/C3	87...94   Mot. OM 366
Supensão	Barra estabilizadora	000 981 08 31	GE 35 ES	87...94   Traseira
Supensão	Suporte da mola	000 981 08 31	GE 35 ES	87...94   Traseira
Tomada de força	Eixo de saída, diant.	001 981 00 10	RNA 4908	87...94   Tomada de força NA 3/60-1B
Tomada de força	Eixo de saída, tras.	625506007	6007 N	87...94   Tomada de força NA 3/60-1B

<b>MB – 1316</b>				
Câmbio	Eixo intermediário, diant./tras.	001 981 31 05, 001 981 50 05	30308 J2/Q	70...87   Caixa MB G 3/40 / G 3/60
Câmbio	Eixo primário	003 981 00 01, 688 981 70 01	316785 AC	70...87   Caixa MB G 3/60
Câmbio	Eixo primário, diant.	000 981 28 27, 345 981 70 27	QJ 209 MA/C2	70...87   Caixa MB G 3/40
Câmbio	Eixo primário, diant.	000 981 27 27, 345 981 76 27	QJ 212 MA/C2	70...87   Caixa MB G 3/60
Câmbio	Eixo Secundário, tras.	000 981 29 27, 345 981 77 27	QJ 309/C2	70...87   Caixa MB G 3/40 / G 3/60
Câmbio	Eixo Secundário, diant.	000 981 12 01	396139	70...87   Caixa MB G 3/60
Câmbio	Eixo Secundário, intem.	000 981 12 01	396139	70...87   Caixa MB G 3/40 / G 3/60
Câmbio	Eixo Secundário, tras.	007 981 41 01	BC1B 322453/HB3	70...87   Caixa MB G 3/60
Cardan	Cruzeta	•	VKUA 4569 A	70...87   4x2   Pos. 2;3;5   Tipo 2
Diferencial	Lateral da coroa, dir./esq.	002 981 16 05, 002 981 26 05	47487/47420 A/Q	70...87   Eixo MB HL 4/26, HH 4/12 D-10
Diferencial	Pinhão, apoio	002 981 79 01, 002 981 82 01	316790 BR	70...87   Eixo MB HL 4/26, HH 4/12 D-10
Diferencial	Pinhão, diant./tras.	002 981 11 05	330632 C/Q	70...87   Eixo MB HL 4/26, HH 4/12 D-10
Direção	Barra central	345 460 75 05	VKY 6219	70...87   Compr. 678 mm
Direção	Barra de ligação	345 330 70 03	VKY 6207	70...87   Compr. 1648 mm
Direção	Barra de ligação	345 330 78 03	VKY 6218	70...87   Compr. 1611 mm
Direção	Terminal de direção, dir.	000 330 32 35	VKY 6182	70...87   Rosca dir.   Compr. 120 mm M30 x 1,5
Direção	Terminal de direção, dir.	000 330 14 35	VKY 6191	70...87   Rosca dir.   Compr. 105 mm M28 x 1,5
Direção	Terminal de direção, dir.	000 300 31 35	VKY 6217	70...87   Rosca dir.   Compr. 120 mm, M30x1,5
Direção	Terminal de direção, esq.	000 330 14 35	VKY 6181	70...87   Rosca esq.   Compr. 105 mm M28 x 1,5
Direção	Terminal de direção, esq.	345 330 72 35	VKY 6185	70...87   Rosca esq.   Compr. 120 mm M30 x 1,5
Eixo dianteiro	Pino da manga de eixo	000 981 80 18	353115	70...87   Eixo MB VL 3/7 D-5   De CH192928
Eixo dianteiro	Pino da manga de eixo	000 981 80 18, 000 981 83 18	353118	70...87   Eixo MB VL 3/7 D-5   Até CH 588185
Eixo dianteiro	Roda, ext.	384 981 76 05, 008 981 01 05	33208/Q	70...87   Eixo MB VL 3/7 D-5   A partir CH192928
Eixo dianteiro	Roda, ext.	003 981 57 05	33209/Q	70...87   Eixo MB VL 3/7 D-5   até CH588185
Eixo dianteiro	Roda, int.	008 981 00 05, 003 981 37 05	33213/Q	70...87   Eixo MB VL 3/7 D-5







Posição Grupo	Posição	Nº Montadora	Designação SKF	Observações
<b>MB - 1316</b>				
Eixo dianteiro	Roda, int.	003 981 56 05, 006 981 52 05	<b>33214/Q</b>	70...87   Eixo MB VL 3/7 D-5   até CH588185
Eixo traseiro	Roda, ext.	002 981 86 05, 002 981 89 05	<b>33215/Q</b>	70...87   Eixo MB HL 4/26, HH 4/12 D-10
Eixo traseiro	Roda, int.	002 981 90 05, 003 981 86 05	<b>33019/Q</b>	70...87   Eixo MB HL 4/26, HH 4/12 D-10
Embreagem	Apoio	625406204	<b>6204-2RSH/C3</b>	70...87
Embreagem	Desengate	345 250 02 15	<b>VKC 4717</b>	70...87   Até Mot. 838.704   c/ Platô de alavanca
Embreagem	Garfo, acionador	009 981 04 10	<b>HK 3016</b>	70...87   Mod. OH/OHL
Embreagem	Pedal	001 981 63 10	<b>HK 1616</b>	70...87   Mod. OH/OHL
Freio	Rolamento de articulação	000 981 60 31	<b>365433 BD</b>	70...87   Eixo MB VL 3/7 D-5 / HL 4/26, HH 4/12 D-10
Motor	Alternador, diant.	008 981 06 05	<b>6303-2RSH/C3GJN</b>	70...87   Mot. OM352
Motor	Alternador, diant.	004 981 24 25	<b>6403-2RS1/C3</b>	70...87   Mot. OM352
Motor	Alternador, tras.	89810705	<b>6201-2RSH/C3GJN</b>	70...87   Mot. OM 352
Motor	Alternador, tras.	002 981 90 25	<b>62201-2RS1/ C3HTVT193</b>	70...87   Mot. OM 352 desde N°822957
Motor	Bomba da servo direção, tras.	014 981 80 10	<b>NK 17/16</b>	70...87   Mot. OM 352
Motor	Bomba d'água	353 200 03 01	<b>VKPC 4676</b>	70...87   Mot. OM 352 A   c/ tampa traseira   s/ AC   Rotor Ø 95 mm   Reparo VKPC 4700 R
Motor	Bomba d'água	353 200 03 01	<b>VKPC 4677</b>	70...87   Mot. OM 352 A   s/ tampa traseira   s/ AC   Rotor Ø 95 mm   Reparo VKPC 4700 R
Motor	Bomba d'água	353 200 11 01	<b>VKPC 4682</b>	70...87   Mot. OM 352 / LA, rebaixado   s/ AC   c/ tampa traseira   Rotor Ø 95 mm   Reparo VKPC 4695 R
Motor	Bomba d'água, diant./tras.	625900208	<b>6203/C3</b>	70...87   Mot. OM 352
Motor	Kit reparo da bomba d'água	353 200 11 01	<b>VKPC 4695 R</b>	70...87   Reparo p/ VKPC 4682/4683   Mot. OM 352 / LA, rebaixado
Motor	Kit reparo da bomba d'água	353 200 03 01	<b>VKPC 4700 R</b>	70...87   Reparo p/ VKPC 4676/4677   Mot. OM 352 A   Rotor Ø 95 mm
Motor	Virabrequim, ponta	625406204	<b>6204-2RSH/C3</b>	70...87   Mot. OM 352
Tomada de força	Eixo de saída, diant.	001 981 00 10	<b>RNA 4908</b>	70...87   NA 3/60-1B
Tomada de força	Eixo de saída, tras.	625506007	<b>6007 N</b>	70...87   NA 3/60-1B

<b>MB - 1317</b>				
Câmbio	Eixo intermediário, diant./tras.	001 981 31 05, 001 981 50 05	<b>30308 J2/Q</b>	84...89   Cx. MB G 3/60-5/7,5
Câmbio	Eixo primário	003 981 00 01, 688 981 70 01	<b>316785 AC</b>	84...89   Cx. MB G 3/60-5/7,5
Câmbio	Eixo primário, diant.	000 981 27 27, 345 981 76 27	<b>QJ 212 MA/C2</b>	84...89   Cx. MB G 3/60-5/7,5
Câmbio	Eixo Secundário, diant.	000 981 12 01	<b>396139</b>	84...89   Cx. MB G 3/60-5/7,5
Câmbio	Eixo Secundário, tras.	007 981 41 01	<b>BC1B 322453/HB3</b>	84...89   Cx. MB G 3/60-5/7,5
Cardan	Cruzeta	•	<b>VKUA 4569 A</b>	86...90   4x2   Pos. 2,5   Tipo 2
Diferencial	Lateral da coroa, dir./esq.	004 981 17 05, 004 981 17 05	<b>32018 X/Q</b>	85...87   Eixo MB HL 4/01 D-10
Diferencial	Lateral da coroa, dir./esq.	001 981 64 05, 001 981 72 05	<b>32020 X/Q</b>	...   Eixo MB HL 5/60 DZ-10
Diferencial	Lateral da coroa, dir./esq.	002 981 16 05, 002 981 26 05	<b>47487/47420 A/Q</b>	...   Eixo MB HL 4/26 D-9,2





Posição Grupo	Posição	Nº Montadora	Designação SKF	Observações
<b>MB – 1317</b>				
Diferencial	Pinhão, apoio	000 981 97 01	<b>314984</b>	...   Eixo MB HL 5/60 DZ-10
Diferencial	Pinhão, apoio	002 981 79 01, 002 981 82 01	<b>316790 BR</b>	...   Eixo MB HL 4/26 D-9,2
Diferencial	Pinhão, diant.	006 981 17 05	<b>BT1B 332532 A</b>	85...87   Eixo MB HL 4/01 D-10
Diferencial	Pinhão, tras.	006 981 35 05	<b>BT1B 332600 A</b>	85...87   Eixo MB HL 4/01 D-10
Direção	Barra de ligação	345 330 78 03	<b>VKY 6218</b>	...   Compr. 1611 mm
Direção	Rosca sem fim	001 981 20 10	<b>AXK 4565</b>	...   766005/100/101/110/111/119
Direção	Setor, ponta	001 981 60 10	<b>NK 45/20 TN</b>	...   766005/100/101/110/111/119
Direção	Setor, tampa	001 981 61 10	<b>NK 40/30</b>	...   766005/100/101/110/111/119
Direção	Terminal de direção, dir.	000 330 32 35	<b>VKY 6182</b>	...   Rosca dir.   Compr. 120 mm M30 x 1,5
Direção	Terminal de direção, esq.	345 330 72 35	<b>VKY 6185</b>	...   Rosca esq.   Compr. 120 mm M30 x 1,5
Eixo dianteiro	Pino da manga de eixo	000 981 80 18	<b>353115</b>	...   Eixo MB VL 3/7 D-5 eixo 192928...; 732704/733
Eixo dianteiro	Pino da manga de eixo	000 981 80 18, 000 981 83 18	<b>353118</b>	...   Eixo MB VL 3/7 D-5 ...chassi 588184
Eixo dianteiro	Roda, ext.	384 981 76 05, 008 981 01 05	<b>33208/Q</b>	84...89   Eixo MB VL 3/7 D-5   A partir CH192928
Eixo dianteiro	Roda, ext.	003 981 57 05	<b>33209/Q</b>	84...89   Eixo MB VL 3/7 D-5   até CH588185
Eixo dianteiro	Roda, int.	008 981 00 05, 003 981 37 05	<b>33213/Q</b>	84...89   Eixo MB VL 3/7 D-5   A partir CH192928
Eixo dianteiro	Roda, int.	003 981 56 05, 006 981 52 05	<b>33214/Q</b>	84...89   Eixo MB VL 3/7 D-5   até CH588185
Eixo traseiro	Roda, ext.	002 981 90 05, 003 981 86 05	<b>33019/Q</b>	...   Eixo MB HL 4/26 D-9,2
Eixo traseiro	Roda, ext.	005 981 83 05, 005 981 86 05	<b>33117/Q</b>	85...87   Eixo MB HL 4/01 D-10
Eixo traseiro	Roda, ext.	002 981 86 05, 002 981 89 05	<b>33215/Q</b>	...   Eixo MB HL 4/26 D-9,2
Eixo traseiro	Roda, ext.	002 981 86 05, 002 981 89 05	<b>33215/Q</b>	...   Eixo MB HL 5/60 DZ-10
Eixo traseiro	Roda, int.	002 981 90 05, 003 981 86 05	<b>33019/Q</b>	...   Eixo MB HL 5/60 DZ-10
Eixo traseiro	Roda, int.	005 981 85 05, 014 981 32 05	<b>33020/Q</b>	85...87   Eixo MB HL 4/01 D-10
Embreagem	Apoio	625406204	<b>6204-2RSH/C3</b>	...
Embreagem	Desengate	345 250 02 15	<b>VKC 4717</b>	...   Até Mot. 838.704   c/ Platô de alavanca
Freio diant.	Rolamento de articulação	000 981 60 31	<b>365433 BD</b>	...
Motor	Alternador, diant.	008 981 06 05	<b>6303-2RSH/C3GJN</b>	...   Mot. OM352
Motor	Alternador, tras.	89810705	<b>6201-2RSH/C3GJN</b>	...   Mot. OM 352
Motor	Alternador, tras.	002 981 90 25	<b>62201-2RS1/ C3HTVT193</b>	...   Mot. OM 352 desde N°822957
Motor	Bomba da servo direção, tras.	014 981 80 10	<b>NK 17/16</b>	...   Mot. OM 352/A
Motor	Bomba d'água, diant./tras.	625900208	<b>6203/C3</b>	...   Mot. OM 352
Motor	Bomba hidráulica	004 981 96 25	<b>62204-2RS1</b>	...
Motor	Polia tensora, rolam.	625006303	<b>6303</b>	...   345200
Motor	Ventilador, diant.	628003304	<b>3304 ATN9</b>	...   345200
Motor	Ventilador, tras.	344 981 70 25	<b>6304/C3</b>	...   345200
Motor	Virabrequim, ponta	625406204	<b>6204-2RSH/C3</b>	...   Mot. OM 352/A/I





Posição Grupo	Posição	Nº Montadora	Designação SKF	Observações
---------------	---------	--------------	----------------	-------------

## MB – 1317

Supensão tras.	Barra estabilizadora	000 981 08 31	GE 35 ES	...
----------------	----------------------	---------------	----------	-----

## MB – 1318

Câmbio	Eixo intermediário, diant./tras.	001 981 31 05, 001 981 50 05	30308 J2/Q	...   Caixa MB G 3/60
Câmbio	Eixo primário	003 981 00 01, 688 981 70 01	316785 AC	...   Caixa MB G 3/60
Câmbio	Eixo primário, diant.	000 981 27 27, 345 981 76 27	QJ 212 MA/C2	...   Caixa MB G 3/60
Câmbio	Eixo Secundário, tras.	000 981 29 27, 345 981 77 27	QJ 309/C2	...   Caixa MB G 3/60
Câmbio	Eixo Secundário, diant.	000 981 12 01	396139	...   Caixa MB G 3/60
Câmbio	Eixo Secundário, intem.	000 981 12 01	396139	...   Caixa MB G 3/60
Câmbio	Eixo Secundário, tras.	007 981 41 01	BC1B 322453/HB3	...   Caixa MB G 3/60
Cardan	Cruzeta	•	VKUA 4547 A	06...12   Mod. E   Mot. OM 904 LA   4x2   Pos. 2;5   Tipo 1
Cardan	Cruzeta	•	VKUA 4569 A	87...89   Mot. OM 352   4x2   Pos. 2;5   Tipo 2
Cardan	Cruzeta	•	VKUA 4571 A	90...96   Mot. OM 352   4x2   Pos. 2;3;5;13   Tipo 1
Cardan	Cruzeta	000 410 17 31	VKUA 4588 A	96...99   Mot. OM 366   4x2   Pos. 2;3;5;13   Tipo 3
Diferencial	Lateral da coroa, dir./esq.	002 981 16 05, 002 981 26 05	47487/47420 A/Q	...   Eixo MB HL 4/26 / HH 4/12 D-10
Diferencial	Pinhão, apoio	002 981 79 01, 002 981 82 01	316790 BR	...   Eixo MB HL 4/26 / HH 4/12 D-10
Diferencial	Pinhão, diant./tras.	002 981 11 05	330632 C/Q	...   Eixo MB HL 4/26 / HH 4/12 D-10
Direção	Barra de ligação	345 330 78 03	VKY 6218	90...96   Compr. 1611 mm
Direção	Rosca sem fim	001 981 20 10	AXK 4565	...   766005/100/101/110/111/119
Direção	Setor, ponta	001 981 60 10	NK 45/20 TN	...   766005/100/101/110/111/119
Direção	Setor, tampa	001 981 61 10	NK 40/30	...   766005/100/101/110/111/119
Direção	Terminal de direção, dir.	000 330 32 35	VKY 6182	90...96   Rosca dir.   Compr. 120 mm M30 x 1,5
Direção	Terminal de direção, esq.	345 330 72 35	VKY 6185	90...96   Rosca esq.   Compr. 120 mm M30 x 1,5
Eixo dianteiro	Pino da manga de eixo	000 981 80 18	353115	...   VL 3/7 D-5 eixo 192928...; 732704/733
Eixo dianteiro	Pino da manga de eixo	000 981 80 18, 000 981 83 18	353118	...   VL 3/7 D-5 ...chassi 588185
Eixo dianteiro	Roda, ext.	384 981 76 05, 008 981 01 05	33208/Q	...   Eixo MB VL 3/7 D-5   A partir CH192928
Eixo dianteiro	Roda, ext.	003 981 57 05	33209/Q	...   Eixo MB VL 3/7 D-5   até CH588185
Eixo dianteiro	Roda, int.	008 981 00 05, 003 981 37 05	33213/Q	...   Eixo MB VL 3/7 D-5
Eixo dianteiro	Roda, int.	003 981 56 05, 006 981 52 05	33214/Q	...   Eixo MB VL 3/7 D-5   até CH588185
Eixo traseiro	Roda, ext.	002 981 90 05, 003 981 86 05	33019/Q	...   Eixo MB HL 4/26 / HH 4/12 D-10
Eixo traseiro	Roda, ext.	002 981 86 05, 002 981 89 05	33215/Q	...   Eixo MB HL 4/26 / HH 4/12 D-10
Embreagem	Apoio	625406204	6204-2RSH/C3	...
Embreagem	Desengate	000 250 46 15	VKC 4627	...92   Mot. OM 352   Platô Ø 330mm   Caminhão/Ônibus
Embreagem	Desengate	345 250 02 15	VKC 4717	...   Até Mot. 838.704   c/ Platô de alavanca
Embreagem	Desengate	001 250 22 15	VKC 4633	...93   Cx. ZF S5-680
Embreagem	Desengate	002 250 65 15	VKC 4709	...   Cx. MB G 60 / G 85



Posição Grupo	Posição	Nº Montadora	Designação SKF	Observações
<b>MB – 1318</b>				
Embreagem	Desengate	002 250 65 15, 001 250 99 15	VKC 4751	...   Substituição da Cx. MB G 60 / G 85 para Cx. ZF
Embreagem	Garfo, acionador	009 981 04 10	HK 3016	...   Mod. OF/OH
Embreagem	Pedal	001 981 63 10	HK 1616	...   Mod. OF/OH
Freio	Rolamento de articulação	000 981 60 31	365433 BD	70...87   Eixo MB VL 3/7 D-5 / HL 4/26, HH 4/12 D-10
Motor	Alternador, diant.	008 981 06 05	6303-2RSH/C3GJN	...   Mot. OM 366 A
Motor	Alternador, tras.	002 981 90 25	62201-2RS1/ C3HTVT193	...   Mot. OM 366 A
Motor	Bomba da servo direção, tras.	014 981 80 10	NK 17/16	...   Mot. OM 366 A
Motor	Bomba d'água	366 200 04 01	VKPC 4668	...   Mot. OM 366 / A / Turbo   s/ tampa traseira   s/ AC   Rotor Ø 95 mm   Reparo VKPC 4702 R
Motor	Bomba d'água	366 200 04 01	VKPC 4684	...   Mot. OM 366 / A / Turbo   c/ tampa traseira   s/ AC   Rotor Ø 95 mm   Reparo VKPC 4702 R
Motor	Bomba d'água	904 200 02 01, 904 200 25 01	VKPC 4698	...   Mot. OM 904 LA   Reparo VKPC 4722 R
Motor	Bomba d'água	376 200 05 01	VKPC 4902	...   Mot. OM 366 Ecologico   c/ tampa traseira   Reparo VKPC 4721 R
Motor	Bomba d'água, diant.	625900209	6206/C3	...   Mot. OM 366 A
Motor	Bomba d'água, tras.	625900209	6206/C3	...   Mot. OM 366 A
Motor	Bomba hidráulica	004 981 96 25	62204-2RS1	...
Motor	Bomba injetora, diant.	720030205	30205 J2/Q	...   Mot. OM 366 LA
Motor	Bomba injetora, tras.	720030205	30205 J2/Q	...   Mot. OM 366
Motor	Bomba injetora, tras.	720030206	30206 J2/Q	...   Mot. OM 366 LA
Motor	Kit reparo da bomba d'água	366 200 04 01	VKPC 4702 R	89...01   Reparo p/ VKPC 4668/4684   Mot. OM 366 / A / Turbo   Rotor Ø 95 mm
Motor	Kit reparo da bomba d'água	376 200 05 01	VKPC 4721 R	...   Reparo p/ VKPC 4902   Mot. OM 366 Ecológico
Motor	Kit reparo da bomba d'água	904 200 02 01, 904 200 25 01	VKPC 4722 R	98...12   Reparo p/ VKPC 4698   Mot. OM 904 LA
Motor	Polia da correia de serviço	000 202 04 19	VKM 4921	Mot. OM 904
Motor	Polia da correia sincronizadora	906 200 44 70	VKM 4911	...   c/ AC
Motor	Tensionador da correia de serviço	906 200 02 70	VKM 4784	...   Mot. OM 904 LA
Motor	Tensionador da correia de serviço	906 200 22 70	VKM CV 51005	...   Mot. OM 904 LA
Motor	Tensionador da correia de serviço	906 200 46 70	VKM CV 51006	...   Mot. OM 904 LA
Motor	Tensionador da correia de serviço	906 200 23 70	VKM CV 51013	...   Mot. OM 904 LA
Motor	Ventilador, diant.	628003304	3304 ATN9	...   345200
Motor	Ventilador, tras.	344 981 70 25	6304/C3	...   345200
Motor	Virabrequim, ponta	625406204	6204-2RSH/C3	...   OM 366/A
Suspensão tras.	Barra estabilizadora	000 981 08 31	GE 35 ES	...
Suspensão tras.	Suporte da mola	000 981 08 31	GE 35 ES	...
Tomada de força	Eixo de saída, diant.	001 981 00 10	RNA 4908	...   NA 3/60-1B
Tomada de força	Eixo de saída, tras.	625506007	6007 N	...   NA 3/60-1B





Posição Grupo	Posição	Nº Montadora	Designação SKF	Observações
<b>MB - 1319</b>				
Câmbio	Eixo intermediário, diant./tras.	001 981 31 05, 001 981 50 05	<b>30308 J2/Q</b>	84...89   Cx. MB G 3/60-5/7,5
Câmbio	Eixo primário	003 981 00 01, 688 981 70 01	<b>316785 AC</b>	84...89   Cx. MB G 3/60-5/7,5
Câmbio	Eixo primário, diant.	000 981 27 27, 345 981 76 27	<b>QJ 212 MA/C2</b>	84...89   Cx. MB G 3/60-5/7,5
Câmbio	Eixo Secundário, tras.	000 981 29 27, 345 981 77 27	<b>QJ 309/C2</b>	84...89   Cx. MB G 3/60-5/7,5 + NA 3/60-1B
Câmbio	Eixo Secundário, diant.	000 981 12 01	<b>396139</b>	84...89   Cx. MB G 3/60-5/7,5
Câmbio	Eixo Secundário, intem.	000 981 12 01	<b>396139</b>	84...89   Cx. MB G 3/60-5/7,5 + NA 3/60-1B
Câmbio	Eixo Secundário, tras.	007 981 41 01	<b>BC1B 322453/HB3</b>	84...89   Cx. MB G 3/60-5/7,5
Cardan	Cruzeta	•	<b>VKUA 4571 A</b>	84...89   Mot. OM 366   4x2   Pos. 2;5   Tipo 1
Diferencial	Lateral da coroa, dir./esq.	002 981 16 05, 002 981 26 05	<b>47487/47420 A/Q</b>	84...89   Eixo MB HL 4/27 D-10
Diferencial	Pinhão, diant./tras.	002 981 11 05	<b>330632 C/Q</b>	84...89   Eixo MB HL 4/27 D-10
Diferencial	Pinhão, piloto	002 981 79 01, 002 981 82 01	<b>316790 BR</b>	84...89   Eixo MB HL 4/27 D-10
Direção	Barra de ligação	345 330 78 03	<b>VKY 6218</b>	84...89   Compr. 1611 mm
Direção	Rosca sem fim	001 981 20 10	<b>AXK 4565</b>	84...89   766005/100/101/110/111/119
Direção	Setor, ponta	001 981 60 10	<b>NK 45/20 TN</b>	84...89   766005/100/101/110/111/119
Direção	Setor, tampa	001 981 61 10	<b>NK 40/30</b>	84...89   766005/100/101/110/111/119
Direção	Terminal de direção, dir.	000 330 32 35	<b>VKY 6182</b>	84...89   Rosca dir.   Compr. 120 mm M30 x 1,5
Direção	Terminal de direção, esq.	345 330 72 35	<b>VKY 6185</b>	84...89   Rosca esq.   Compr. 120 mm M30 x 1,5
Eixo dianteiro	Pino da manga de eixo	000 981 80 18	<b>353115</b>	84...89   Eixo MB VL 3/7 D-5, eixo 192928
Eixo dianteiro	Roda, ext.	384 981 76 05, 008 981 01 05	<b>33208/Q</b>	84...89   Eixo MB VL 3/7 D-5   A partir CH192928
Eixo dianteiro	Roda, ext.	003 981 57 05	<b>33209/Q</b>	84...89   Eixo MB VL 3/7 D-5   até CH588185
Eixo dianteiro	Roda, ext.	002 981 86 05, 002 981 89 05	<b>33215/Q</b>	84...89   Eixo MB VL 4/27 D-10
Eixo dianteiro	Roda, int.	002 981 90 05, 003 981 86 05	<b>33019/Q</b>	84...89   Eixo MB VL 4/27 D-10
Eixo dianteiro	Roda, int.	008 981 00 05, 003 981 37 05	<b>33213/Q</b>	84...89   Eixo MB VL 3/7 D-5   A partir CH192928
Eixo dianteiro	Roda, int.	003 981 56 05, 006 981 52 05	<b>33214/Q</b>	84...89   Eixo MB VL 3/7 D-5   até CH588185
Embreagem	Desengate	000 250 46 15	<b>VKC 4627</b>	89...   Mot. OM 366   Platô Ø 330mm
Embreagem	Garfo, acionador	009 981 04 10	<b>HK 3016</b>	89...   Mot. OM 366 A/LA
Embreagem	Pedal	001 981 63 10	<b>HK 1616</b>	89...   Mot. OM 366 A/LA
Motor	Alternador, diant.	008 981 06 05	<b>6303-2RSH/C3GJN</b>	84...89   Mot. OM 366
Motor	Alternador, tras.	002 981 90 25	<b>62201-2RS1/ C3HTVT193</b>	84...89   Mot. OM 366
Motor	Bomba da servo direção, tras.	014 981 80 10	<b>NK 17/16</b>	84...89   Mot. OM 366 A/G
Motor	Bomba d'água, diant.	625900209	<b>6206/C3</b>	84...89   Mot. OM 366/A/G/LA
Motor	Bomba d'água, tras.	625900209	<b>6206/C3</b>	84...89   Mot. OM 366/A/G/LA
Motor	Bomba hidráulica	004 981 96 25	<b>62204-2RS1</b>	84...89
Motor	Bomba injetora, diant.	720030205	<b>30205 J2/Q</b>	84...89   Mot. OM 366 LA
Motor	Bomba injetora, tras.	720030205	<b>30205 J2/Q</b>	84...89   Mot. OM 366
Motor	Bomba injetora, tras.	720030206	<b>30206 J2/Q</b>	84...89   Mot. OM 366 LA
Motor	Polia tensora, rolam.	625006303	<b>6303</b>	84...89   345200



Posição Grupo	Posição	Nº Montadora	Designação SKF	Observações
<b>MB – 1319</b>				
Motor	Ventilador, diant.	628003304	3304 ATN9	84...89   345200
Motor	Ventilador, tras.	344 981 70 25	6304/C3	84...89   345200
Motor	Virabrequim, ponta	625406204	6204-2RSH/C3	84...89   OM 366 /A/LA
Suspensão	Barra estabilizadora	000 981 08 31	GE 35 ES	84...89

<b>MB – 1414</b>				
Caixa de transferência	Eixo intermediário, diant./tras.	001 981 37 05	30309 J2/Q	89...96
Caixa de transferência	Eixo primário inferior, diant.	000 981 00 27	3309 DMA	89...96
Caixa de transferência	Eixo primário inferior, tras.	628000339	NJ 2211 ECP	89...96
Caixa de transferência	Eixo primário superior, diant.	001 981 37 05	30309 J2/Q	89...96
Caixa de transferência	Eixo primário superior, tras.	001 981 31 05, 001 981 50 05	30308 J2/Q	89...96
Câmbio	Eixo intermediário, diant./tras.	001 981 31 05, 001 981 50 05	30308 J2/Q	89...96   Cx. MB G 3/50 / G 3/55
Câmbio	Eixo primário	006 981 94 01	BC1B 322172 A	89...96   Cx. MB G 3/55-6/8,5
Câmbio	Eixo primário, diant.	000 981 27 27, 345 981 76 27	QJ 212 MA/C2	89...96   Cx. MB G 3/50-5/8,5 + (NA 3/60-1B) / G 3/5-5/8,5
Câmbio	Eixo primário, tras.	001 981 17 01	315070 BR	89...96   Cx. MB G 3/50-5/8,5 + (NA 3/60-1B) / G 3/5-5/8,5
Câmbio	Eixo primário, tras.	003 981 00 01, 688 981 70 01	316785 AC	89...96   Cx. MB G 3/50-5/8,5
Câmbio	Eixo secundário	006 981 95 01	BC1B 322467/HB3	89...96   Cx. MB G 3/55-6/8,5
Câmbio	Eixo secundário, interm.	000 981 12 01	396139	89...96   Cx. MB G 3/50-5/8,5
Câmbio	Eixo secundário, interm.	007 981 41 01	BC1B 322453/HB3	89...96   Cx. MB G 3/50-5/8,5 + (NA 3/60-1B)
Câmbio	Eixo secundário, interm.	004 981 51 01	NCF 2922 CV	89...96   Cx. MB G 3/50-5/8,5
Câmbio	Eixo secundário, tras.	006 981 95 01	BC1B 322467/HB3	89...96   Cx. MB G 3/50-5/8,5
Câmbio	Eixo secundário, tras.	000 981 29 27, 345 981 77 27	QJ 309/C2	89...96   Cx. MB G 3/50-5/8,5
Cardan	Cruzeta	•	VKUA 4569 A	89...96   Mot. OM 366   4x2   Pos. 2;5   Tipo 2
Diferencial	Lateral da coroa, dir./esq.	002 981 16 05, 002 981 26 05	47487/47420 A/Q	89...96   Eixo MB HL 4/26 / HL4/27
Diferencial	Pinhão, apoio	000 981 97 01	314984	89...96   Eixo MB HL 4/26 D-9,2/40:7
Diferencial	Pinhão, apoio	002 981 79 01, 002 981 82 01	316790 BR	89...96   Eixo MB HL 4/26 D-9,2
Diferencial	Pinhão, diant./tras.	002 981 11 05	330632 C/Q	89...96   Eixo MB HL 4/26 D-9,2/43:7 / HL 4/26 D-9,2/40:7
Direção	Barra de ligação	345 330 78 03	VKY 6218	89...96   Compr. 1611 mm
Direção	Barra lateral	384 460 92 05	VKY 6209	89...96   Compr. 775 mm
Direção	Rosca sem fim	001 981 20 10	AXK 4565	89...96   Somente ver. LS
Direção	Setor, ponta	001 981 60 10	NK 45/20 TN	89...96   Somente ver. LS
Direção	Setor, tampa	001 981 61 10	NK 40/30	89...96   Somente ver. LS
Direção	Terminal de direção, dir.	000 330 32 35	VKY 6182	89...96   Rosca dir.   Compr. 120 mm M30 x 1,5
Direção	Terminal de direção, esq.	345 330 72 35	VKY 6185	89...96   Rosca esq.   Compr. 120 mm M30 x 1,5
Eixo dianteiro	Pino da manga de eixo	000 981 80 18	353115	89...96   Eixo VL 3/7 D-5 a partir do eixo 192927 [pino 38 mm]





Posição Grupo	Posição	Nº Montadora	Designação SKF	Observações
<b>MB - 1414</b>				
Eixo dianteiro	Pino da manga de eixo	000 981 80 18, 000 981 83 18	<b>353118</b>	89...96   Eixo VL 3/7 D-5 [Pino 45 mm]
Eixo dianteiro	Roda, ext.	002 981 79 05, 003 981 83 05	<b>33210/Q</b>	89...96   Eixo MB VL 3/7 D-5
Eixo dianteiro	Roda, ext.	002 981 86 05, 002 981 89 05	<b>33215/Q</b>	89...96   Eixo MB HL 4/26 / HL4/27
Eixo dianteiro	Roda, int.	002 981 90 05, 003 981 86 05	<b>33019/Q</b>	89...96   Eixo MB HL 4/26 / HL4/27
Eixo dianteiro	Roda, int.	003 981 56 05, 006 981 52 05	<b>33214/Q</b>	89...96   Eixo MB VL 3/7 D-5
Embreagem	Desengate	000 250 46 15	<b>VKC 4627</b>	89...96   Mot. OM 366   Platô Ø 330mm
Motor	Alternador, diant.	004 981 24 25	<b>6403-2RS1/C3</b>	89...96   OM 366   Alt. Bosch/Valeo 14V 55A
Motor	Alternador, tras.	002 981 90 25	<b>62201-2RS1/ C3HTVT193</b>	89...96   OM 366   Alt. Bosch/Valeo 14V 55A
Motor	Bomba d'água	366 200 04 01	<b>VKPC 4668</b>	89...96   Mot. OM 366 / A / Turbo   s/ tampa traseira   s/ AC   Rotor Ø 95 mm   Reparo VKPC 4702 R
Motor	Bomba d'água	366 200 04 01	<b>VKPC 4684</b>	89...96   Mot. OM 366 / A / Turbo   c/ tampa traseira   s/ AC   Rotor Ø 95 mm   Reparo VKPC 4702 R
Motor	Bomba d'água, diant.	625900209	<b>6206/C3</b>	89...96   OM 366 A/LA
Motor	Bomba d'água, tras.	625900208	<b>6203/C3</b>	89...96   OM 366 A/LA
Motor	Bomba injetora, diant.	720030203	<b>30203 J2/Q</b>	89...96   OM 366 A/LA após 006585
Motor	Bomba injetora, diant.	720030204	<b>30204 J2/Q</b>	89...96   OM 336 A/LA
Motor	Bomba injetora, tras.	720030203	<b>30203 J2/Q</b>	89...96   OM 366
Motor	Kit reparo da bomba d'água	366 200 04 01	<b>VKPC 4702 R</b>	89...96   Reparo p/ VKPC 4668/4684   Mot. OM 366 / A / Turbo   Rotor Ø 95 mm
Motor	Virabrequim, ponta	625406204	<b>6204-2RSH/C3</b>	89...96   Mot. OM 366
Tomada de força	Eixo de saída, diant.	001 981 00 10	<b>RNA 4908</b>	89...96   Cx. MB G 3/50-5/8,5 + (NA 3/60-1B)
Tomada de força	Eixo de saída, tras.	625506007	<b>6007 N</b>	89...96   Cx. MB G 3/50-5/8,5 + (NA 3/60-1B)

<b>MB - 1418</b>				
Caixa de transferência	Eixo de saída traseiro, diant.	001 981 58 12	<b>K 25X33X20</b>	...   VG/ZG 500-3 W/1,64
Caixa de transferência	Eixo intermediário, diant.	002 981 79 05, 003 981 83 05	<b>33210/Q</b>	...   VG/ZG 500-3 W/1,64
Caixa de transferência	Eixo intermediário, diant./tras.	001 981 37 05	<b>30309 J2/Q</b>	...   VG/ZG 500-3 W/1,64
Caixa de transferência	Eixo intermediário, tras.	005 981 28 05	<b>33212/Q</b>	...   VG/ZG 500-3 W/1,64
Caixa de transferência	Eixo primário inferior, diant./tras.	005 981 28 05, 005 981 34 05	<b>33112/Q</b>	...   VG/ZG 500-3 W/1,64
Caixa de transferência	Eixo primário inferior, diant./tras.	005 981 34 05, 005 981 43 05	<b>33113 R/Q</b>	...   VG/ZG 500-3 W/1,64
Caixa de transferência	Eixo primário inferior, diant./tras.	19810227	<b>6211 N/C3</b>	...   VG/ZG 500-3 W/1,64
Caixa de transferência	Eixo primário inferior, diant./tras.	312 981 13 25	<b>6308-ZNR/C3</b>	...   VG/ZG 500-3 W/1,64
Caixa de transferência	Eixo primário inferior, tras.	002 981 93 05, 003 981 43 05	<b>33011/QVB500</b>	...   VG/ZG 500-3 W/1,64
Caixa de transferência	Eixo primário superior, tras.	001 981 31 05, 001 981 50 05	<b>30308 J2/Q</b>	...   VG/ZG 500-3 W/1,64
Caixa de transferência	Eixo primário superior, tras.	003 981 57 05	<b>33209/Q</b>	...   VG/ZG 500-3 W/1,64



Posição Grupo	Posição	Nº Montadora	Designação SKF	Observações
<b>MB – 1418</b>				
Câmbio	Eixo intermediário, diant./tras.	001 981 31 05, 001 981 50 05	<b>30308 J2/Q</b>	...   Cx. MBG 3/55 / G 3/60
Câmbio	Eixo primário	006 981 94 01	<b>BC1B 322172 A</b>	...   Cx. MB G 3/55-6/8,5
Câmbio	Eixo primário, diant.	000 981 27 27, 345 981 76 27	<b>QJ 212 MA/C2</b>	...   Cx. MB G 3/60-5/7,5 / G 3/5-5/8,5
Câmbio	Eixo primário, tras.	001 981 17 01	<b>315070 BR</b>	...   Cx. MB G 3/60-5/7,5 / G 3/50-5/8,5 +(NA 3/60-1B) / G 3/5-5/8,5
Câmbio	Eixo primário, tras.	003 981 00 01, 688 981 70 01	<b>316785 AC</b>	...   Cx. MB G 3/60-5/7,5
Câmbio	Eixo secundário	006 981 95 01	<b>BC1B 322467/HB3</b>	...   Cx. MB G 3/55-6/8,5
Câmbio	Eixo secundário, interm.	000 981 12 01	<b>396139</b>	...   Cx. MB G 3/60-5/7,5
Câmbio	Eixo secundário, interm.	007 981 41 01	<b>BC1B 322453/HB3</b>	...   Cx. MB G 3/60-5/7,5+(NA 3/60-1B) / G 3/60-5/7,5
Câmbio	Eixo secundário, tras.	000 981 29 27, 345 981 77 27	<b>QJ 309/C2</b>	...   Cx. MB G 3/60-5/7,5
Cardan	Cruzeta	•	<b>VKUA 4547 A</b>	00...05   Pos. 2;3;5;13   Tipo 1
Cardan	Cruzeta	•	<b>VKUA 4569 A</b>	89...03   Mot. Todos   4x2/4x4   Pos. 8   Tipo 2
Cardan	Cruzeta	•	<b>VKUA 4571 A</b>	89...03   Mot. Todos   4x2/4x4   Pos. 3;5;7;9   Tipo 1
Cardan	Cruzeta	000 410 17 31	<b>VKUA 4588 A</b>	89...03   Mot. Todos   4x2/4x4   Pos. 2;5   Tipo 3
Diferencial	Lateral da coroa, dir./esq.	001 981 64 05, 001 981 72 05	<b>32020 X/Q</b>	...   Eixo MB HL 5/2
Diferencial	Lateral da coroa, dir./esq.	000 981 46 05, 344 981 71 05	<b>330356 A/Q</b>	...   Eixo MB AL 4/50-4,3
Diferencial	Lateral da coroa, dir./esq.	002 981 16 05, 002 981 26 05	<b>47487/47420 A/Q</b>	...   Eixo MB HH 4/12 / HL 4/26 / HL 4/27
Diferencial	Pinhão, apoio	000 981 97 01	<b>314984</b>	...   Eixo MB HL 5/2
Diferencial	Pinhão, apoio	002 981 79 01, 002 981 82 01	<b>316790 BR</b>	...   Eixo MB AL 4/50-4,3
Diferencial	Pinhão, apoio	002 981 79 01, 002 981 82 01	<b>316790 BR</b>	...   Eixo MB HH 4/12 / HL 4/26 / HL 4/27
Diferencial	Pinhão, diant./tras.	002 981 11 05	<b>330632 C/Q</b>	...   Eixo MB AL 4/50-4,3
Diferencial	Pinhão, diant./tras.	002 981 11 05	<b>330632 C/Q</b>	...   Eixo MB HH 4/12 / HL 4/26 / HL 4/27
Direção	Barra de ligação	345 330 78 03	<b>VKY 6218</b>	...   Compr. 1611 mm
Direção	Barra lateral	384 460 92 05	<b>VKY 6209</b>	...   Compr. 775 mm
Direção	Rosca sem fim	001 981 20 10	<b>AXK 4565</b>	...   Somete ver.L/LS/OH
Direção	Setor, ponta	001 981 61 10	<b>NK 40/30</b>	...   Somente ver. LS
Direção	Setor, ponta	001 981 60 10	<b>NK 45/20 TN</b>	...   Somente ver. LS
Direção	Terminal de direção, dir.	000 330 32 35	<b>VKY 6182</b>	...   Rosca dir.   Compr. 120 mm M30 x 1,5
Direção	Terminal de direção, esq.	345 330 72 35	<b>VKY 6185</b>	...   Rosca esq.   Compr. 120 mm M30 x 1,5
Direção	Tirante da barra estabilizadora	695 460 01 05	<b>VKY 6212</b>	...   Compr. 380 mm
Eixo dianteiro	Pino da manga de eixo	000 981 80 18	<b>353115</b>	...   Eixo MB VL 3/7 D-5 a partir do eixo 192927, pino 38 mm
Eixo dianteiro	Pino da manga de eixo	000 981 80 18, 000 981 83 18	<b>353118</b>	...   Eixo MB VL 3/7 D-5, pino 45 mm
Eixo dianteiro	Roda, ext.	384 981 76 05, 008 981 01 05	<b>33208/Q</b>	...   Eixo MB AL 4/50-4,3 / VL 3/7 D-5
Eixo dianteiro	Roda, ext.	002 981 79 05, 003 981 83 05	<b>33210/Q</b>	...   Eixo MB VL 3/7 D-5 (504304 38/39/40/41/44/45/46/47/50/51)
Eixo dianteiro	Roda, int.	008 981 00 05, 003 981 37 05	<b>33213/Q</b>	...   Eixo MB AL 4/50-4,3 / VL 3/7 D-5







Posição Grupo	Posição	Nº Montadora	Designação SKF	Observações
<b>MB - 1418</b>				
Eixo dianteiro	Roda, int.	003 981 56 05, 006 981 52 05	<b>33214/Q</b>	...   Eixo MB VL 3/7 D-5 (504304 38/39/40/41/44/45/46/47/50/51)
Eixo traseiro	Roda, ext.	002 981 86 05, 002 981 89 05	<b>33215/Q</b>	...   Eixo MB HH4/12 após 495529 / HL 4/26 / HL 4/27 / HL5/2
Eixo traseiro	Roda, int.	002 981 90 05, 003 981 86 05	<b>33019/Q</b>	...   Eixo MB HH4/12 após 495529 / HL 4/26 / HL 4/27 / HL5/2
Embreagem	Desengate	000 250 46 15	<b>VKC 4627</b>	...   Mot. OM 366   Platô Ø 330mm
Embreagem	Desengate	002 250 65 15	<b>VKC 4709</b>	...   Cx. MB G 60 / G 85
Embreagem	Desengate	002 250 65 15, 001 250 99 15	<b>VKC 4751</b>	...   Substituição da Cx. MB G 60 / G 85 para Cx. ZF
Embreagem	Desengate	322 250 00 15	<b>VKC 4752</b>	...   c/ cubo
Embreagem	Garfo, acionador	009 981 04 10	<b>HK 3016</b>	...
Embreagem	Pedal	001 981 63 10	<b>HK 1616</b>	...
Motor	Alternador, diant.	004 981 24 25	<b>6403-2RS1/C3</b>	...   Mot. OM 366   Alt. Bosch/Valeo 14V 55A
Motor	Alternador, tras.	002 981 90 25	<b>62201-2RS1/ C3HTVT193</b>	...   Mot. OM 366   Alt. Bosch/Valeo 14V 55A
Motor	Bomba d'água	366 200 04 01	<b>VKPC 4668</b>	...   Mot. OM 366 / A / Turbo   s/ tampa traseira   s/ AC   Rotor Ø 95 mm   Reparo VKPC 4702 R
Motor	Bomba d'água	366 200 04 01	<b>VKPC 4684</b>	...   Mot. OM 366 / A / Turbo   c/ tampa traseira   s/ AC   Rotor Ø 95 mm   Reparo VKPC 4702 R
Motor	Bomba d'água	366 200 68 01	<b>VKPC 4685</b>	...   Mot. OM 366 LA Intercooler   c/ tampa traseira   Reparo VKPC 4720 R
Motor	Bomba d'água	904 200 02 01, 904 200 25 01	<b>VKPC 4698</b>	...   Mot. OM 904 LA   Reparo VKPC 4722 R
Motor	Bomba d'água	366 200 68 01	<b>VKPC 4900</b>	...   Mot. OM 366 LA Intercooler   s/ tampa traseira   Reparo VKPC 4720 R
Motor	Bomba d'água, diant.	625900209	<b>6206/C3</b>	...   Mot. OM 366 A/LA
Motor	Bomba d'água, tras.	625900208	<b>6203/C3</b>	...   Mot. OM 366 A/LA
Motor	Bomba injetora, diant.	720030203	<b>30203 J2/Q</b>	...   Mot. OM 366 A/LA após 006585
Motor	Bomba injetora, diant.	720030204	<b>30204 J2/Q</b>	...   Mot. OM 336 A/LA
Motor	Bomba injetora, tras.	720030203	<b>30203 J2/Q</b>	...   Mot. OM 366
Motor	Kit reparo da bomba d'água	366 200 04 01	<b>VKPC 4702 R</b>	...   Reparo p/ VKPC 4668/4684   Mot. OM 366 / A / Turbo   Rotor Ø 95 mm
Motor	Kit reparo da bomba d'água	366 200 68 01	<b>VKPC 4720 R</b>	...   Reparo p/ VKPC 4685/4900   Mot. OM 366 LA Intercooler
Motor	Kit reparo da bomba d'água	904 200 02 01, 904 200 25 01	<b>VKPC 4722 R</b>	...   Reparo p/ VKPC 4698   Mot. OM 904 LA
Motor	Polia da correia de serviço	000 202 04 19	<b>VKM 4921</b>	...   Mot. OM 904
Motor	Polia da correia sincronizadora	906 200 44 70	<b>VKM 4911</b>	...   c/ AC
Motor	Tensionador da correia de serviço	906 200 02 70	<b>VKM 4784</b>	...   Mot. OM 904 LA
Motor	Tensionador da correia de serviço	906 200 22 70	<b>VKM CV 51005</b>	...   Mot. OM 904 LA
Motor	Tensionador da correia de serviço	906 200 46 70	<b>VKM CV 51006</b>	...   Mot. OM 904 LA
Motor	Tensionador da correia de serviço	906 200 23 70	<b>VKM CV 51013</b>	...   Mot. OM 904 LA
Motor	Virabrequim, ponta	625406204	<b>6204-2RSH/C3</b>	...   Mot. OM 366
Tomada de força	Eixo de saída, tras.	625506007	<b>6007 N</b>	...   Cx. MB G3/60-5/7,5 + NA 3/60-1B;





Posição Grupo	Posição	Nº Montadora	Designação SKF	Observações
<b>MB – 1420</b>				
Caixa de transferência	Eixo intermediário, diant./tras.	001 981 37 05	<b>30309 J2/Q</b>	96...03
Caixa de transferência	Eixo primário inferior, diant.	000 981 00 27	<b>3309 DMA</b>	96...03
Caixa de transferência	Eixo primário inferior, tras.	628000339	<b>NJ 2211 ECP</b>	96...03
Caixa de transferência	Eixo primário superior, diant.	001 981 37 05	<b>30309 J2/Q</b>	96...03
Caixa de transferência	Eixo primário superior, tras.	001 981 31 05, 001 981 50 05	<b>30308 J2/Q</b>	96...03
Câmbio	Eixo intermediário, diant./tras.	001 981 31 05, 001 981 50 05	<b>30308 J2/Q</b>	96...03   G3/50; G3/55; G3/60; G3/61
Cardan	Cruzeta	•	<b>VKUA 4547 A</b>	96...03   4x2   Pos. 13   Tipo 1
Cardan	Cruzeta	000 410 17 31	<b>VKUA 4588 A</b>	96...03   4x2   Pos. 13   Tipo 3
Diferencial	Lateral da coroa, dir./esq.	004 981 17 05, 004 981 17 05	<b>32018 X/Q</b>	96...03   Eixo MB HH 4/05 D-10
Diferencial	Lateral da coroa, dir./esq.	002 981 16 05, 002 981 26 05	<b>47487/47420 A/Q</b>	96...03   Eixo MB HH 4/12-10
Diferencial	Pinhão, diant.	006 981 17 05	<b>BT1B 332532 A</b>	96...03   Eixo MB HH 4/05
Diferencial	Pinhão, diant.	006 981 17 05	<b>BT1B 332532 A</b>	96...03   Eixo MB HL 4/60 D-10
Diferencial	Pinhão, diant./tras.	002 981 11 05	<b>330632 C/Q</b>	96...03   HH 4/12-10/41:11; HH 4/12 D-10/40:7; HH 4/12 D-10/41:11
Diferencial	Pinhão, piloto	000 981 97 01	<b>314984</b>	96...03   HH 4/12 D-10/41:11
Diferencial	Pinhão, piloto	002 981 79 01, 002 981 82 01	<b>316790 BR</b>	96...03   Eixo MB HL 4/60 D-10 / HL 4/061 D-11,5 / HH 4/12 D-10 / HL 4/26 D-9,2 / HL 4/26 D-9,2
Diferencial	Pinhão, tras.	006 981 35 05	<b>BT1B 332600 A</b>	96...03   Eixo MB HL 4/60 D-10
Direção	Barra de ligação	345 330 78 03	<b>VKY 6218</b>	96...03   Compr. 1611 mm
Direção	Barra de ligação	345 330 78 03	<b>VKY 6218</b>	96...03   Compr. 1611 mm
Direção	Rosca sem fim	001 981 20 10	<b>AXK 4565</b>	96...03   Somete ver. OHL
Direção	Setor, ponta	001 981 61 10	<b>NK 40/30</b>	96...03   Somete ver. LS
Direção	Setor, ponta	001 981 60 10	<b>NK 45/20 TN</b>	96...03   Somete ver. LS
Direção	Terminal de direção, dir.	000 330 32 35	<b>VKY 6182</b>	96...03   Rosca dir.   Compr. 120 mm M30 x 1,5
Direção	Terminal de direção, esq.	345 330 72 35	<b>VKY 6185</b>	96...05   Rosca esq.   Compr. 120 mm M30 x 1,5
Direção	Tirante da barra estabilizadora	695 460 01 05	<b>VKY 6212</b>	96...03   Compr. 380 mm
Eixo dianteiro	Pino da manga de eixo	000 981 80 18	<b>353115</b>	96...03   Eixo MB VL 3/7 D-5   De eixo 192927, pino 38 mm
Eixo dianteiro	Pino da manga de eixo	000 981 80 18, 000 981 83 18	<b>353118</b>	96...03   Eixo MB VL 3/7 D-5,   Pino 45 mm
Eixo dianteiro	Roda, ext.	004 981 34 05, 004 981 38 05	<b>32307 J2/Q</b>	96...03   Eixo MB VL 3/7 D-5   Até 192928
Eixo dianteiro	Roda, ext.	384 981 76 05, 008 981 01 05	<b>33208/Q</b>	96...03   Eixo MB VL 3/7 D-5   De 192929
Eixo dianteiro	Roda, int.	008 981 00 05, 003 981 37 05	<b>33213/Q</b>	96...03   Eixo MB VL 3/7 D-5
Eixo traseiro	Roda, ext.	344 981 72 05	<b>33114/Q</b>	96...03   Eixo MB HH 4/12-10   Até 495528
Eixo traseiro	Roda, ext.	005 981 83 05, 005 981 86 05	<b>33117/Q</b>	96...03   Eixo MB HH 4/05
Eixo traseiro	Roda, int.	005 981 85 05, 014 981 32 05	<b>33020/Q</b>	96...03   Eixo MB HH 4/05
Eixo traseiro	Roda, int.	003 981 14 05	<b>598/593 A/X</b>	96...03   Eixo MB HH 4/12-10   Até 495528
Embreagem	Desengate	000 250 46 15	<b>VKC 4627</b>	96...03   Platô Ø 330mm





Posição Grupo	Posição	Nº Montadora	Designação SKF	Observações
<b>MB – 1420</b>				
Embreagem	Desengate	001 250 22 15	VKC 4633	96...03   Cx. ZF S5-680
Embreagem	Desengate	002 250 65 15	VKC 4709	96...03   Cx. MB G 60 / G 85
Embreagem	Desengate	002 250 65 15, 001 250 99 15	VKC 4751	96...03   Substituição da Cx. MB G 60 / G 85 para Cx. ZF
Embreagem	Garfo, acionador	009 981 04 10	HK 3016	96...03
Embreagem	Pedal	001 981 63 10	HK 1616	96...03
Motor	Alternador, diant.	004 981 24 25	6403-2RS1/C3	96...03   Mot. OM 366   Alt. Bosch/Valeo 14V 55A
Motor	Alternador, tras.	002 981 90 25	62201-2RS1/ C3HTVT193	96...03   Mot. OM 366   Alt. Bosch/Valeo 14V 55A
Motor	Bomba d'água	475 200 01 01	VKPC 4689	96...03   Mot. OM 447/457 A/LA   c/ polia de 186 mm e rotor 135 mm
Motor	Bomba d'água	376 200 05 01	VKPC 4902	96...03   Mot. OM 366 Ecologico   c/ tampa traseira   Reparo VKPC 4721 R
Motor	Bomba d'água, diant.	625900209	6206/C3	96...03   Mot. OM 366 A/LA / OM 355/5
Motor	Bomba d'água, tras.	625900208	6203/C3	96...03   Mot. OM 366 A/LA
Motor	Bomba d'água, tras.	001 981 96 01	NU 303 ECP	96...03   Mot. OM 355/5
Motor	Bomba injetora, diant.	720030203	30203 J2/Q	96...03   Mot. OM 366 A/LA após 006585
Motor	Bomba injetora, diant.	720030204	30204 J2/Q	96...03   Mot. OM 336 A/LA
Motor	Bomba injetora, tras.	720030203	30203 J2/Q	96...03   Mot. OM 366
Motor	Kit reparo da bomba d'água	376 200 05 01	VKPC 4721 R	96...03   Reparo p/ VKPC 4902   Mot. OM 366 Ecológico
Motor	Polia tensora, diant.	720030205	30205 J2/Q	96...03   Mot. OM 355/5
Motor	Polia tensora, tras.	720030204	30204 J2/Q	96...03   Mot. OM 355/5
Motor	Variador de injeção	625016016	16016	96...03   Mot. OM 355/5
Motor	Ventilador, ponta	628003205	3205 ATN9	96...03   Mot. OM 355/5
Motor	Virabrequim, ponta	625406204	6204-2RSH/C3	96...03   Mot. OM 366 / OM 355

<b>MB – 1513</b>				
Câmbio	Eixo de saída, tras.	625506007	6007 N	70...   Cx. MB G 3/60
Câmbio	Eixo intermediário, diant./tras.	001 981 31 05, 001 981 50 05	30308 J2/Q	70...   Cx. MB G 3/36 / G 3/40 / G 3/50 / G 3/60
Câmbio	Eixo primário, diant.	000 981 28 27, 345 981 70 27	QJ 209 MA/C2	70...   Cx. MB G 3/36-5/8,98 / G 3/40-5/7,5
Câmbio	Eixo primário, diant.	000 981 27 27, 345 981 76 27	QJ 212 MA/C2	70...   Cx. MB G 3/50 / G 3/60
Câmbio	Eixo primário, tras.	001 981 17 01, 345 981 74 01	NU 209 ECNP	70...   Cx. MB G 3/36 / G 3/40
Câmbio	Eixo secundário, interm.	000 981 12 01	396139	70...   Cx. MB G 3/40/7,5 (c/ CH26856770... c/ Eixo HL 5(2 vel.)) / G 3/60-5/7,5/8,5
Câmbio	Eixo secundário, interm.	004 981 15 01	NJ 2305 ECP	70...   Cx. MB G 3/36-5/8,98 / G 3/40-5/7,5
Câmbio	Eixo secundário, tras.	000 981 29 27, 345 981 77 27	QJ 309/C2	70...   Cx. MB G 3/36 / G 3/40 / G 3/50 / G 3/60
Cardan	Cruzeta	•	VKUA 4569 A	70...87   Mot. OM 352   4x2   Pos. 2;3;5   Tipo 2
Diferencial	Lateral da coroa, dir./esq.	001 981 64 05, 001 981 72 05	32020 X/Q	70...   Eixo MB HL 5/2 DZ(S)-10
Diferencial	Lateral da coroa, dir./esq.	002 981 16 05, 002 981 26 05	47487/47420 A/Q	70...   Eixo MB HL 4/27 (D)-10
Diferencial	Pinhão, apoio	000 981 97 01	314984	70...   Eixo MB HL 5/2 DZ(S)-10
Diferencial	Pinhão, apoio	002 981 79 01, 002 981 82 01	316790 BR	70...   Eixo MB HL 4/27 (D)-10



Posição Grupo	Posição	Nº Montadora	Designação SKF	Observações
<b>MB – 1513</b>				
Diferencial	Pinhão, diant./tras.	002 981 11 05	<b>330632 C/Q</b>	70...   Eixo MB HL 4/27 (D)-10
Direção	Barra central	345 460 75 05	<b>VKY 6219</b>	70...87   Compr. 678 mm
Direção	Barra de ligação	345 330 70 03	<b>VKY 6207</b>	70...87   Compr. 1648 mm
Direção	Barra de ligação	345 330 78 03	<b>VKY 6218</b>	70...87   Compr. 1611 mm
Direção	Terminal de direção, dir.	000 330 32 35	<b>VKY 6182</b>	70...87   Rosca dir.   Compr. 120 mm M30 x 1,5
Direção	Terminal de direção, dir.	000 330 14 35	<b>VKY 6191</b>	70...87   Rosca dir.   Compr. 105 mm M28 x 1,5
Direção	Terminal de direção, dir.	000 300 31 35	<b>VKY 6217</b>	70...87   Rosca dir.   Compr. 120 mm, M30x1,5
Direção	Terminal de direção, esq.	000 330 14 35	<b>VKY 6181</b>	70...87   Rosca esq.   Compr. 105 mm M28 x 1,5
Direção	Terminal de direção, esq.	345 330 72 35	<b>VKY 6185</b>	70...87   Rosca esq.   Compr. 120 mm M30 x 1,5
Eixo dianteiro	Assento da barra de torção	000 981 07 31	<b>GE 20 ES</b>	70...   Eixo MB VL 3/7 D-5
Eixo dianteiro	Pino da manga de eixo	000 981 80 18	<b>353115</b>	70...   Eixo MB VL 3/7 D-5   De N°192928
Eixo dianteiro	Roda, ext.	004 981 34 05, 004 981 38 05	<b>32307 J2/Q</b>	70...   Eixo MB VL 3/7   Até N°192927
Eixo dianteiro	Roda, ext.	384 981 76 05, 008 981 01 05	<b>33208/Q</b>	70...   Eixo MB VL 3/7 D-5   De N°192928
Eixo dianteiro	Roda, int.	008 981 00 05, 003 981 37 05	<b>33213/Q</b>	70...   Eixo MB VL 3/7 D-5   De N°192928
Eixo traseiro	Barra estabilizadora	000 981 08 31	<b>GE 35 ES</b>	70...   LK/LS
Eixo traseiro	Roda, ext.	002 981 86 05, 002 981 89 05	<b>33215/Q</b>	70...   Eixo MB HL 4/27 (D)-10 / HL 5/2 DZ(S)-10
Eixo traseiro	Roda, int.	002 981 90 05, 003 981 86 05	<b>33019/Q</b>	70...   Eixo MB HL 4/27 (D)-10 / HL 5/2 DZ(S)-10
Eixo traseiro	Suporte, mola	000 981 08 31	<b>GE 35 ES</b>	70...   LK
Embreagem	Apoio	625406204	<b>6204-2RS2/C3GJN</b>	70...   344938/955/963
Embreagem	Apoio	625406205	<b>6205-2RSH</b>	70...   345941
Embreagem	Desengate	000 254 00 20, 345 254 70 20	<b>VKC 2044</b>	70...12/85   s/ cubo
Embreagem	Desengate	321 250 05 15	<b>VKC 4717</b>	70...   c/ cubo
Freio	Rolamento de articulação	000 981 60 31	<b>365433 BD</b>	70...   Eixo MB HL 4/27 (D)-10 / HL 5/2 DZ(S)-10
Motor	Alternador, diant.	004 981 24 25	<b>6403-2RS1/C3</b>	70...   Mot. OM 352 A até N°817332
Motor	Alternador, tras.	89810705	<b>6201-2RSH/C3GJN</b>	70...
Motor	Alternador, tras.	002 981 90 25	<b>62201-2RS1/ C3HTVT193</b>	70...   Mot. OM 352 de N°82323770...
Motor	Bomba d'água	353 200 03 01	<b>VKPC 4676</b>	86...89   Mot. OM 352 A   c/ tampa traseira   s/ AC   Rotor Ø 95 mm   Reparo VKPC 4700 R
Motor	Bomba d'água	353 200 03 01	<b>VKPC 4677</b>	86...89   Mot. OM 352 A   s/ tampa traseira   s/ AC   Rotor Ø 95 mm   Reparo VKPC 4700 R
Motor	Bomba d'água, diant.	625900208	<b>6203/C3</b>	70...   Mot. OM 352/A
Motor	Bomba d'água, tras.	625900209	<b>6206/C3</b>	70...   Mot. OM 352/A/0
Motor	Kit reparo da bomba d'água	353 200 03 01	<b>VKPC 4700 R</b>	86...89   Reparo p/ VKPC 4676/4677   Mot. OM 352 A   Rotor Ø 95 mm
Motor	Virabrequim, ponta	625406204	<b>6204-2RSH/C3</b>	70...   Mot. OM 352 /A

**MB – 1514**

Câmbio	Eixo de saída, diant.	001 981 00 10	<b>RNA 4908</b>	87...   Cx. MB G 3/60-5/7,5 + NA 3/60-1B
Câmbio	Eixo de saída, tras.	625506007	<b>6007 N</b>	87...   Cx. MB G 3/60-5/7,5 + NA 3/60-1B





Posição Grupo	Posição	Nº Montadora	Designação SKF	Observações
<b>MB - 1514</b>				
Câmbio	Eixo intermediário, diant./tras.	001 981 31 05, 001 981 50 05	<b>30308 J2/Q</b>	...   Cx. G3/50
Câmbio	Eixo intermediário, diant./tras.	001 981 31 05, 001 981 50 05	<b>30308 J2/Q</b>	87...   Cx. MB G 3/60-5/7,5
Câmbio	Eixo primário, diant.	000 981 27 27, 345 981 76 27	<b>QJ 212 MA/C2</b>	...   Cx. G3/50
Câmbio	Eixo primário, diant.	000 981 27 27, 345 981 76 27	<b>QJ 212 MA/C2</b>	87...   Cx. MB G 3/60-5/7,5
Câmbio	Eixo primário, tras.	001 981 17 01	<b>315070 BR</b>	87...   Cx. MB G 3/60-5/7,5
Câmbio	Eixo secundário, diant./interm.	000 981 12 01	<b>396139</b>	87...   Cx. MB G 3/60-5/7,5
Câmbio	Eixo secundário, tras.	000 981 29 27, 345 981 77 27	<b>QJ 309/C2</b>	...   Cx. G3/50
Câmbio	Eixo secundário, tras.	000 981 29 27, 345 981 77 27	<b>QJ 309/C2</b>	87...   Cx. MB G 3/60-5/7,5
Cardan	Cruzeta	•	<b>VKUA 4569 A</b>	87...   Mot. OM 352   4x2   Pos. 2;3;5   Tipo 2
Diferencial	Lateral da coroa, dir./esq.	001 981 64 05, 001 981 72 05	<b>32020 X/Q</b>	87...   Eixo MB HL 5/2 DZ(S)-10
Diferencial	Lateral da coroa, dir./esq.	002 981 16 05, 002 981 26 05	<b>47487/47420 A/Q</b>	87...   Eixo MB HL 4/27 (D)-10
Diferencial	Pinhão, apoio	000 981 97 01	<b>314984</b>	87...   Eixo MB HL 5/2 DZ(S)-10
Diferencial	Pinhão, apoio	002 981 79 01, 002 981 82 01	<b>316790 BR</b>	87...   Eixo MB HL 4/27 (D)-10
Diferencial	Pinhão, diant./tras.	002 981 11 05	<b>330632 C/Q</b>	87...   Eixo MB HL 4/27 (D)-10
Direção	Barra central	345 460 75 05	<b>VKY 6219</b>	87...   Compr. 678 mm
Direção	Barra de ligação	345 330 70 03	<b>VKY 6207</b>	87...   4x2   Compr. 1648 mm
Direção	Barra de ligação	345 330 78 03	<b>VKY 6218</b>	87...   Compr. 1611 mm
Direção	Barra lateral	384 460 92 05	<b>VKY 6209</b>	87...   Compr. 775 mm
Direção	Rosca sem fim	001 981 20 10	<b>AXK 4565</b>	87...   LS
Direção	Setor, ponta	001 981 61 10	<b>NK 40/30</b>	87...   LS
Direção	Setor, ponta	001 981 60 10	<b>NK 45/20 TN</b>	87...   LS
Direção	Setor, tampa	001 981 61 10	<b>NK 40/30</b>	87...   LS
Direção	Terminal de direção, dir.	000 330 32 35	<b>VKY 6182</b>	87...   Rosca dir.   Compr. 120 mm M30 x 1,5
Direção	Terminal de direção, dir.	000 330 14 35	<b>VKY 6191</b>	87...   Rosca dir.   Compr. 105 mm M28 x 1,5
Direção	Terminal de direção, dir.	000 300 31 35	<b>VKY 6217</b>	87...   Rosca dir.   Compr. 120 mm, M30x1,5
Direção	Terminal de direção, esq.	000 330 14 35	<b>VKY 6181</b>	87...   Rosca esq.   Compr. 105 mm M28 x 1,5
Direção	Terminal de direção, esq.	345 330 72 35	<b>VKY 6185</b>	87...   Rosca esq.   Compr. 120 mm M30 x 1,5
Eixo dianteiro	Assento da barra de torção	000 981 07 31	<b>GE 20 ES</b>	87...   Eixo VL 3/7 D-5
Eixo dianteiro	Pino da manga de eixo	000 981 80 18	<b>353115</b>	87...   Eixo VL 3/7 D-5, a partir Nº192928
Eixo dianteiro	Roda, ext.	004 981 34 05, 004 981 38 05	<b>32307 J2/Q</b>	87...   Eixo VL 3/7, até Nº192928
Eixo dianteiro	Roda, ext.	384 981 76 05, 008 981 01 05	<b>33208/Q</b>	87...   Eixo VL 3/7 D-5, a partir Nº192928
Eixo dianteiro	Roda, int.	008 981 00 05, 003 981 37 05	<b>33213/Q</b>	87...   Eixo VL 3/7 D-5, a partir Nº192928
Eixo traseiro	Barra estabilizadora	000 981 08 31	<b>GE 35 ES</b>	87...   LK/LS
Eixo traseiro	Roda, ext.	002 981 86 05, 002 981 89 05	<b>33215/Q</b>	87...   Eixo MB HL 4/27 (D)-10 / HL 5/2 DZ(S)-10



Posição Grupo	Posição	Nº Montadora	Designação SKF	Observações
<b>MB – 1514</b>				
Eixo traseiro	Roda, int.	002 981 90 05, 003 981 86 05	<b>33019/Q</b>	87...   Eixo MB HL 4/27 (D)-10 / HL 5/2 DZ(S)-10
Eixo traseiro	Suporte, mola	000 981 08 31	<b>GE 35 ES</b>	87...   LK
Embreagem	Apoio	625406204	<b>6204-2RS2/C3GJN</b>	87...   344938/955/963
Embreagem	Apoio	625406205	<b>6205-2RSH</b>	87...   345941
Embreagem	Desengate	000 254 00 20, 345 254 70 20	<b>VKC 2044</b>	...12/85   s/ cubo
Embreagem	Desengate	321 250 05 15	<b>VKC 4717</b>	87...   c/ cubo
Freio tras.	Rolamento de articulação	000 981 60 31	<b>365433 BD</b>	87...   Eixo MB HL 4/27 (D)-10 / HL 5/2 DZ(S)-10
Motor	Alternador, diant.	004 981 24 25	<b>6403-2RS1/C3</b>	87...   Mot. OM 352 A até Nº817332
Motor	Alternador, diant./tras.	004 981 24 25	<b>6403-2RS1/C3</b>	87...   Mot. OM 352
Motor	Alternador, tras.	002 981 90 25	<b>62201-2RS1/ C3HTVT193</b>	87...   Mot. OM 352   motor 82323787...; OM 366 LA (14V 55 A); OM 355/5A motor 07452687...
Motor	Bomba d'água	353 200 03 01	<b>VKPC 4676</b>	87...   Mot. OM 352 A   c/ tampa traseira   s/ AC   Rotor Ø 95 mm   Reparo VKPC 4700 R
Motor	Bomba d'água	353 200 03 01	<b>VKPC 4677</b>	87...   Mot. OM 352 A   s/ tampa traseira   s/ AC   Rotor Ø 95 mm   Reparo VKPC 4700 R
Motor	Bomba d'água, diant.	625900208	<b>6203/C3</b>	87...   Mot. OM 352/A
Motor	Bomba d'água, tras.	625900209	<b>6206/C3</b>	87...   Mot. OM 352/A/0
Motor	Bomba injetora, diant.	625016016	<b>16016</b>	87...   Variador de injeção
Motor	Kit reparo da bomba d'água	353 200 03 01	<b>VKPC 4700 R</b>	87...   Reparo p/ VKPC 4676/4677   Mot. OM 352 A   Rotor Ø 95 mm
Motor	Virabrequim, ponta	625406204	<b>6204-2RSH/C3</b>	87...   Mot. OM 352

<b>MB – 1516</b>				
Câmbio	Eixo de saída, tras.	625506007	<b>6007 N</b>	...   Cx. MB G 3/60
Câmbio	Eixo intermediário, diant./tras.	001 981 31 05, 001 981 50 05	<b>30308 J2/Q</b>	...   Cx. MB G 3/40 / G3/60
Câmbio	Eixo primário, diant.	000 981 28 27, 345 981 70 27	<b>QJ 209 MA/C2</b>	...   Cx. MB G 3/40-5/7,5
Câmbio	Eixo primário, diant.	000 981 27 27, 345 981 76 27	<b>QJ 212 MA/C2</b>	...   Cx. MB G 3/60
Câmbio	Eixo primário, tras.	001 981 17 01, 345 981 74 01	<b>NU 209 ECNP</b>	...   Cx. MB G 3/40-5/7,5
Câmbio	Eixo secundário, interm.	000 981 12 01	<b>396139</b>	...   Cx. MB G40/7,5 (c/ CH268567... c/ Eixo HL 5(2 vel.)) / G 3/60-5/7,5/8,5 + NA 3/60-1B
Câmbio	Eixo secundário, interm.	004 981 15 01	<b>NJ 2305 ECP</b>	...   G3/36-5/8,98; G3/40-5/7,5
Câmbio	Eixo secundário, tras.	000 981 29 27, 345 981 77 27	<b>QJ 309/C2</b>	...   Cx. MB G 3/60-5 / G 3/40-5
Cardan	Cruzeta	•	<b>VKUA 4569 A</b>	75...86   Mot. OM 352   4x2   Pos. 2;3;5   Tipo 2
Diferencial	Lateral da coroa, dir./esq.	001 981 64 05, 001 981 72 05	<b>32020 X/Q</b>	...   Eixo MB HL 5/2 DZ(S)-10
Diferencial	Lateral da coroa, dir./esq.	002 981 16 05, 002 981 26 05	<b>47487/47420 A/Q</b>	...   Eixo MB HL 4/27 (D)-10
Diferencial	Pinhão, apoio	000 981 97 01	<b>314984</b>	...   Eixo MB HL 5/2 DZ(S)-10
Diferencial	Pinhão, apoio	002 981 79 01, 002 981 82 01	<b>316790 BR</b>	...   Eixo MB HL 4/27 (D)-10
Diferencial	Pinhão, diant./tras.	002 981 11 05	<b>330632 C/Q</b>	...   Eixo MB HL 4/27 (D)-10
Direção	Barra central	345 460 75 05	<b>VKY 6219</b>	70...89   Compr. 678 mm
Direção	Barra de ligação	345 330 70 03	<b>VKY 6207</b>	70...89   Compr. 1648 mm





Posição Grupo	Posição	Nº Montadora	Designação SKF	Observações
<b>MB - 1516</b>				
Direção	Barra de ligação	345 330 78 03	<b>VKY 6218</b>	70...89   Compr. 1611 mm
Direção	Rosca sem fim	001 981 20 10	<b>AXK 4565</b>	70...   LS
Direção	Setor, ponta	001 981 61 10	<b>NK 40/30</b>	70...   LS
Direção	Setor, ponta	001 981 60 10	<b>NK 45/20 TN</b>	70...   LS
Direção	Setor, tampa	001 981 61 10	<b>NK 40/30</b>	70...   LS
Direção	Terminal de direção, dir.	000 330 32 35	<b>VKY 6182</b>	70...89   Rosca dir.   Compr. 120 mm M30 x 1,5
Direção	Terminal de direção, dir.	000 330 14 35	<b>VKY 6191</b>	70...89   Rosca dir.   Compr. 105 mm M28 x 1,5
Direção	Terminal de direção, dir.	000 300 31 35	<b>VKY 6217</b>	70...89   Rosca dir.   Compr. 120 mm, M30x1,5
Direção	Terminal de direção, esq.	000 330 14 35	<b>VKY 6181</b>	70...89   Rosca esq.   Compr. 105 mm M28 x 1,5
Direção	Terminal de direção, esq.	345 330 72 35	<b>VKY 6185</b>	70...89   Rosca esq.   Compr. 120 mm M30 x 1,5
Eixo dianteiro	Assento da barra de torção	000 981 07 31	<b>GE 20 ES</b>	...   Eixo MB VL 3/7 D-5
Eixo dianteiro	Pino da manga de eixo	000 981 80 18	<b>353115</b>	...   Eixo MB VL 3/7 D-5   De N°192928
Eixo dianteiro	Roda, ext.	004 981 34 05, 004 981 38 05	<b>32307 J2/Q</b>	...   Eixo MB VL 3/7   Até N°192927
Eixo dianteiro	Roda, ext.	384 981 76 05, 008 981 01 05	<b>33208/Q</b>	...   Eixo MB VL 3/7 D-5   De N°192928
Eixo dianteiro	Roda, int.	008 981 00 05, 003 981 37 05	<b>33213/Q</b>	...   Eixo MB VL 3/7 D-5   De N°192928
Eixo traseiro	Barra estabilizadora	000 981 08 31	<b>GE 35 ES</b>	...   LK/LS
Eixo traseiro	Roda, ext.	002 981 86 05, 002 981 89 05	<b>33215/Q</b>	...   Eixo MB HL 4/27 (D)-10 / HL 5/2 DZ(S)-10
Eixo traseiro	Roda, int.	002 981 90 05, 003 981 86 05	<b>33019/Q</b>	...   Eixo MB HL 4/27 (D)-10 / HL 5/2 DZ(S)-10
Eixo traseiro	Suporte, mola	000 981 08 31	<b>GE 35 ES</b>	...   LK/LS
Eixo traseiro	Suporte, mola	000 981 08 31	<b>GE 35 ES</b>	...   LK/LS
Embreagem	Apoio	625406204	<b>6204-2RS2/C3GJN</b>	...   344938/955/963
Embreagem	Apoio	625406205	<b>6205-2RSH</b>	...   345941
Embreagem	Desengate	345 250 02 15	<b>VKC 4717</b>	...   Até Mot. 838.704   c/ Platô de alavanca
Freio	Rolamento de articulação	000 981 60 31	<b>365433 BD</b>	...   Eixo MB HL 4/27 (D)-10 / HL 5/2 DZ(S)-10
Motor	Alternador, diant.	004 981 24 25	<b>6403-2RS1/C3</b>	...   Mot. OM 352 A até N°817332
Motor	Alternador, diant./tras.	004 981 24 25	<b>6403-2RS1/C3</b>	...   Mot. OM 352
Motor	Alternador, tras.	89810705	<b>6201-2RSH/C3GJN</b>	...
Motor	Alternador, tras.	002 981 90 25	<b>62201-2RS1/ C3HTVT193</b>	...   Mot. OM 352   motor 823237
Motor	Bomba d'água	353 200 03 01	<b>VKPC 4676</b>	86...89   Mot. OM 352 A   c/ tampa traseira   s/ AC   Rotor Ø 95 mm   Reparo VKPC 4700 R
Motor	Bomba d'água	353 200 03 01	<b>VKPC 4677</b>	86...89   Mot. OM 352 A   s/ tampa traseira   s/ AC   Rotor Ø 95 mm   Reparo VKPC 4700 R
Motor	Bomba d'água, diant.	625900208	<b>6203/C3</b>	...   Mot. OM 352/A
Motor	Bomba d'água, tras.	625900209	<b>6206/C3</b>	...   Mot. OM 352/A/O
Motor	Kit reparo da bomba d'água	353 200 03 01	<b>VKPC 4700 R</b>	86...89   Reparo p/ VKPC 4676/4677   Mot. OM 352 A   Rotor Ø 95 mm
Motor	Virabrequim, ponta	625406204	<b>6204-2RSH/C3</b>	...   Mot. OM 352 /A



Posição Grupo	Posição	Nº Montadora	Designação SKF	Observações
<b>MB – 1518</b>				
Câmbio	Eixo de saída, diant.	001 981 00 10	<b>RNA 4908</b>	...   Cx. MB G 3/60-5/7,5 + NA 3/60-1B
Câmbio	Eixo de saída, tras.	625506007	<b>6007 N</b>	...   Cx. MB G 3/60-5/7,5 + NA 3/60-1B
Câmbio	Eixo intermediário, diant./tras.	001 981 31 05, 001 981 50 05	<b>30308 J2/Q</b>	...   Cx. MB G 3/60-5/7,5
Câmbio	Eixo primário, diant.	000 981 27 27, 345 981 76 27	<b>QJ 212 MA/C2</b>	...   Cx. MB G 3/60-5/7,5
Câmbio	Eixo primário, tras.	001 981 17 01	<b>315070 BR</b>	...   Cx. MB G 3/60-5/7,5
Câmbio	Eixo secundário, diant./interm.	000 981 12 01	<b>396139</b>	...   Cx. MB G 3/60-5/7,5
Câmbio	Eixo secundário, tras.	000 981 29 27, 345 981 77 27	<b>QJ 309/C2</b>	...   Cx. MB G 3/60-5/7,5
Cardan	Cruzeta	•	<b>VKUA 4547 A</b>	07...12   Mot. oM 904 LA   4x2   Pos. 13   OH   Tipo 1
Cardan	Cruzeta	•	<b>VKUA 4569 A</b>	87...90   Mot. OM 352   4x2   Pos. 2;3;5   Tipo 2
Diferencial	Lateral da coroa, dir./esq.	001 981 64 05, 001 981 72 05	<b>32020 X/Q</b>	...   Eixo MB HL 5/2
Diferencial	Lateral da coroa, dir./esq.	002 981 16 05, 002 981 26 05	<b>47487/47420 A/Q</b>	...   Eixo MB HH 4/12
Diferencial	Pinhão, apoio	000 981 97 01	<b>314984</b>	...   Eixo MB HL 5/2
Diferencial	Pinhão, apoio	002 981 79 01, 002 981 82 01	<b>316790 BR</b>	...   Eixo MB HH 4/12
Diferencial	Pinhão, diant./tras.	002 981 11 05	<b>330632 C/Q</b>	...   Eixo MB HH 4/12
Direção	Barra central	345 460 75 05	<b>VKY 6219</b>	87...90   Compr. 678 mm
Direção	Barra de ligação	345 330 70 03	<b>VKY 6207</b>	87...90   Compr. 1648 mm
Direção	Barra de ligação	345 330 78 03	<b>VKY 6218</b>	79...86   Compr. 1611 mm
Direção	Barra lateral	384 460 92 05	<b>VKY 6209</b>	87...90   Compr. 775 mm
Direção	Rosca sem fim	001 981 20 10	<b>AXK 4565</b>	...   LS
Direção	Setor, ponta	001 981 61 10	<b>NK 40/30</b>	...   LS
Direção	Setor, ponta	001 981 60 10	<b>NK 45/20 TN</b>	...   LS
Direção	Setor, tampa	001 981 61 10	<b>NK 40/30</b>	...   LS
Direção	Terminal de direção, dir.	000 330 32 35	<b>VKY 6182</b>	79...86   Rosca dir.   Compr. 120 mm M30 x 1,5
Direção	Terminal de direção, dir.	000 330 14 35	<b>VKY 6191</b>	87...90   Rosca dir.   Compr. 105 mm M28 x 1,5
Direção	Terminal de direção, dir.	000 300 31 35	<b>VKY 6217</b>	87...90   Rosca dir.   Compr. 120 mm, M30x1,5
Direção	Terminal de direção, esq.	000 330 14 35	<b>VKY 6181</b>	87...90   Rosca esq.   Compr. 105 mm M28 x 1,5
Direção	Terminal de direção, esq.	345 330 72 35	<b>VKY 6185</b>	79...86   Rosca esq.   Compr. 120 mm M30 x 1,5
Eixo dianteiro	Assento da barra de torção	000 981 07 31	<b>GE 20 ES</b>	...   Eixo VL 3/7 D-5
Eixo dianteiro	Pino da manga de eixo	000 981 80 18	<b>353115</b>	...   Eixo VL 3/7 D-5, a partir Nº192928
Eixo dianteiro	Roda, ext.	384 981 76 05, 008 981 01 05	<b>33208/Q</b>	...   Eixo VL 3/7 D-5, a partir Nº192928
Eixo dianteiro	Roda, int.	008 981 00 05, 003 981 37 05	<b>33213/Q</b>	...   Eixo VL 3/7 D-5, a partir Nº192928
Eixo traseiro	Barra estabilizadora	000 981 08 31	<b>GE 35 ES</b>	...   LK/LS
Eixo traseiro	Roda, ext.	002 981 86 05, 002 981 89 05	<b>33215/Q</b>	81...   Eixo MB HH 4/12 / HL 5/2
Eixo traseiro	Roda, int.	002 981 90 05, 003 981 86 05	<b>33019/Q</b>	81...   Eixo MB HH 4/12 / HL 5/2
Embreagem	Apoio	625406204	<b>6204-2RS2/C3GJN</b>	81...91   344938/955/963
Embreagem	Apoio	625406205	<b>6205-2RSH</b>	81...91   345941
Embreagem	Desengate	001 250 93 15	<b>VKC 4627</b>	81...91   Mot. 352   Platô Ø 330mm







Posição Grupo	Posição	Nº Montadora	Designação SKF	Observações
<b>MB – 1518</b>				
Embreagem	Desengate	345 250 02 15	VKC 4717	81...91   Até Mot. 838.704   c/ Platô de alavanca
Freio tras.	Rolamento de articulação	000 981 60 31	365433 BD	81...   Eixo MB HH 4/12 / HL 5/2
Motor	Alternador, diant./tras.	004 981 24 25	6403-2RS1/C3	81...91   Mot. OM 352
Motor	Bomba d'água, diant.	625900208	6203/C3	81...91   Mot. OM 352/A
Motor	Bomba d'água, tras.	625900209	6206/C3	81...91   Mot. OM 352/A/0
Motor	Polia da correia de serviço	000 202 04 19	VKM 4921	07...   Mot. OM 904
Motor	Tensionador da correia de serviço	906 200 02 70	VKM 4784	07...   Mot. OM 904 LA
Motor	Tensionador da correia de serviço	906 200 22 70	VKMVCV 51005	07...   Mot. OM 904 LA
Motor	Tensionador da correia de serviço	906 200 46 70	VKMVCV 51006	07...   Mot. OM 904 LA
Motor	Tensionador da correia de serviço	906 200 23 70	VKMVCV 51013	07...   Mot. OM 904 LA
Motor	Virabrequim, ponta	625406204	6204-2RSH/C3	81...91   OM. 352 /A

<b>MB – 1519</b>				
Câmbio	Eixo intermediário, diant./tras.	001 981 31 05, 001 981 50 05	30308 J2/Q	73...   Cx. ZF AK 6-80/9,0+(GV 80)
Câmbio	Eixo primário	001 980 98 02	NUP 314 ECNM/ C3VM014	73...   Cx. ZF AK 6-80/9,0
Câmbio	Eixo primário, diant.	000 981 27 27, 345 981 76 27	QJ 212 MA/C2	73...   Cx. ZF AK 6-80/9,0
Câmbio	Eixo secundário, interm.	000 981 12 01	396139	73...   Cx. ZF AK 6-80/9,0+(GV 80)
Câmbio	Eixo secundário, tras.	000 981 29 27, 345 981 77 27	QJ 309/C2	73...   Cx. ZF AK 6-80/9,0+(GV 80)
Cardan	Cruzeta	•	VKUA 4571 A	73...87   Mot. OM 355 5cil.   Pos. 2;3;5   Tipo 1
Diferencial	Lateral da coroa, dir./esq.	004 981 17 05, 004 981 17 05	32018 X/Q	73...   Eixo MB HL 4/60 D-10
Diferencial	Lateral da coroa, dir./esq.	001 981 64 05, 001 981 72 05	32020 X/Q	73...   Eixo MB HL 5/2 (D)(S)-10
Diferencial	Lateral da coroa, dir./esq.	002 981 16 05, 002 981 26 05	47487/47420 A/Q	73...   Eixo MB HL 4/60 D-10 / HL 4/25
Diferencial	Pinhão, apoio	000 981 97 01	314984	73...   Eixo MB HL 5/2 (D)(S)-10
Diferencial	Pinhão, diant.	006 981 17 05	BT1B 332532 A	73...   Eixo MB HL 4/60 D-10
Diferencial	Pinhão, tras.	006 981 35 05	BT1B 332600 A	73...   Eixo MB HL 4/60 D-10
Direção	Barra central	345 460 75 05	VKY 6219	73...   Compr. 678 mm
Direção	Barra de ligação	345 330 70 03	VKY 6207	73...   Compr. 1648 mm
Direção	Barra de ligação	345 330 78 03	VKY 6218	73...   Compr. 1611 mm
Direção	Rosca sem fim	001 981 20 10	AXK 4565	73...   LS
Direção	Setor, ponta	001 981 61 10	NK 40/30	73...   LS
Direção	Setor, ponta	001 981 60 10	NK 45/20 TN	73...   LS
Direção	Setor, tampa	001 981 61 10	NK 40/30	73...   LS
Direção	Terminal de direção, dir.	000 330 32 35	VKY 6182	73...   Rosca dir.   Compr. 120 mm M30 x 1,5
Direção	Terminal de direção, dir.	000 330 14 35	VKY 6191	73...   Rosca dir.   Compr. 105 mm M28 x 1,5
Direção	Terminal de direção, dir.	000 300 31 35	VKY 6217	73...   Rosca dir.   Compr. 120 mm, M30x1,5
Direção	Terminal de direção, esq.	000 330 14 35	VKY 6181	73...   Rosca esq.   Compr. 105 mm M28 x 1,5





Posição Grupo	Posição	Nº Montadora	Designação SKF	Observações
<b>MB – 1519</b>				
Direção	Terminal de direção, esq.	345 330 72 35	VKY 6185	73...   Rosca esq.   Compr. 120 mm M30 x 1,5
Eixo dianteiro	Assento da barra de torção	000 981 07 31	GE 20 ES	73...   Eixo VL 3/7 D-5
Eixo dianteiro	Pino da manga de eixo	000 981 80 18	353115	73...   Eixo VL 3/7 D-5   A partir do eixo 192928
Eixo dianteiro	Roda, ext.	004 981 34 05, 004 981 38 05	32307 J2/Q	73...   Eixo VL 3/7 D-5   Até eixo 192927
Eixo dianteiro	Roda, ext.	384 981 76 05, 008 981 01 05	33208/Q	73...   Eixo VL 3/7 D-5   A partir do eixo 192928
Eixo dianteiro	Roda, int.	008 981 00 05, 003 981 37 05	33213/Q	73...   Eixo VL 3/7 D-5   A partir do eixo 192928
Eixo traseiro	Barra estabilizadora	000 981 08 31	GE 35 ES	73...   LK/LS
Eixo traseiro	Roda, ext.	002 981 86 05, 002 981 89 05	33215/Q	73...   Eixo MB HL 4/60 D-10
Eixo traseiro	Roda, ext.	002 981 86 05, 002 981 89 05	33215/Q	73...   Eixo MB HL 5/2 (D)(S)-10
Eixo traseiro	Roda, int.	002 981 90 05, 003 981 86 05	33019/Q	73...   Eixo MB HL 4/60 D-10
Eixo traseiro	Roda, int.	002 981 90 05, 003 981 86 05	33019/Q	73...   Eixo MB HL 5/2 (D)(S)-10
Eixo traseiro	Suporte, mola	000 981 08 31	GE 35 ES	73...   LK/LS
Embreagem	Apoio	625406204	6204-2RS2/C3GJN	73...   344938/955/963
Embreagem	Apoio	625406205	6205-2RSH	73...   345941
Embreagem	Desengate	304 250 03 15	VKC 2089 B	73...   Mot. OM 355 / A
Embreagem	Desengate	323 250 00 15	VKC 4752	73...   c/ cubo
Freio	Rolamento de articulação	000 981 60 31	365433 BD	73...   Eixo MB HL 4/60 / HL 5/2 (D)(S)-10
Motor	Alternador, diant.	004 981 24 25	6403-2RS1/C3	73...   Mot. OM 355
Motor	Alternador, diant./tras.	004 981 24 25	6403-2RS1/C3	73...   Mot. OM 355
Motor	Alternador, tras.	89810705	6201-2RSH/C3GJN	73...
Motor	Alternador, tras.	002 981 90 25	62201-2RS1/C3HTVT193	73...   Mot. OM 355/5A motor 07452673...
Motor	Bomba d'água	345 200 71 01	VKPC 4678	73...   Mot. OM 355 asp. 5 Cil.   s/ AC   Rotor Ø 115 mm   Reparo VKPC 4693 R
Motor	Bomba d'água	345 200 02 01	VKPC 4679	73...   Mot. OM 355 Tur. 6 Cil   s/ AC   Rotor Ø 120,5 mm   Reparo VKPC 4699 R
Motor	Bomba d'água, tras.	001 981 96 01	NU 303 ECP	73...   Mot. OM 355/A
Motor	Bomba injetora, diant.	625016016	16016	73...   Variador de injeção
Motor	Bomba injetora, diant./tras.	720032205	32205 BJ2/Q	73...   Mot. OM 355/5A
Motor	Compressor, diant.	541240004	NJ 305 ECP/C3	73...   Mot. OM 355/5A
Motor	Kit reparo da bomba d'água	345 200 71 01	VKPC 4693 R	73...   Reparo p/ VKPC 4678   Mot. OM 355 asp. 5 Cil.
Motor	Kit reparo da bomba d'água	345 200 02 01	VKPC 4699 R	73...   Reparo p/ VKPC 4679   Mot. OM 355 Tur. 6 Cil.
Motor	Polia tensora, diant./tras.	720030205	30205 J2/Q	73...   Mot. OM 355/5
Motor	Tensionador da correia de serviço	906 200 23 70	VKMVCV 51013	73...   Mot. OM 924 LA OF
Motor	Ventilador, diant./tras.	628003205	3205 ATN9	73...   Mot. OM 355/5
Motor	Virabrequim, ponta	625406204	6204-2RSH/C3	73...   Mot. OM 355
Motor	Virabrequim, ponta	625406205	6205-2RSH	73...   Mot. OM 355 A/5





Posição Grupo	Posição	Nº Montadora	Designação SKF	Observações
<b>MB – 1520</b>				
Câmbio	Eixo intermediário, diant./tras.	001 981 31 05, 001 981 50 05	<b>30308 J2/Q</b>	89...   Cx. MB G 3/60 / G 3/61
Câmbio	Eixo intermediário, diant./tras.	001 981 31 05, 001 981 50 05	<b>30308 J2/Q</b>	89...   Cx. ZF AK 6-80/9,0+(GV 80)
Câmbio	Eixo primário	001 980 98 02	<b>NUP 314 ECNM/ C3VM014</b>	89...   Cx. ZF AK 6-80/9,0
Câmbio	Eixo primário, diant.	000 981 27 27, 345 981 76 27	<b>QJ 212 MA/C2</b>	89...   Cx. MB G 3/60 / G 3/61
Câmbio	Eixo primário, diant.	000 981 27 27, 345 981 76 27	<b>QJ 212 MA/C2</b>	89...   Cx. ZF AK 6-80/9,0
Câmbio	Eixo primário, tras.	001 981 17 01	<b>315070 BR</b>	89...   Cx. MB G 3/60 / G 3/61
Câmbio	Eixo primário, tras.	003 981 00 01, 688 981 70 01	<b>316785 AC</b>	89...   Cx. MB G 3/60 / G 3/61
Câmbio	Eixo secundário, interm.	000 981 12 01	<b>396139</b>	89...   Cx. MB G 3/60 / G 3/61
Câmbio	Eixo secundário, interm.	000 981 12 01	<b>396139</b>	89...   Cx. ZF AK 6-80/9,0+(GV 80)
Câmbio	Eixo secundário, interm.	007 981 41 01	<b>BC1B 322453/HB3</b>	89...   Cx. MB G 3/60 / G 3/61
Câmbio	Eixo secundário, tras.	000 981 29 27, 345 981 77 27	<b>QJ 309/C2</b>	89...   Cx. MB G 3/60 / G 3/61
Câmbio	Eixo secundário, tras.	000 981 29 27, 345 981 77 27	<b>QJ 309/C2</b>	89...   Cx. ZF AK 6-80/9,0+(GV 80)
Cardan	Cruzeta	•	<b>VKUA 4571 A</b>	89...95   4x2   Pos. 13   OH   Tipo 1
Cardan	Cruzeta	000 410 17 31	<b>VKUA 4588 A</b>	96...06   4x2   Pos. 13   OH   Tipo 3
Cardan	Suporte	625006210	<b>6210</b>	89...
Diferencial	Lateral da coroa, dir./esq.	001 981 64 05, 001 981 72 05	<b>32020 X/Q</b>	89...   Eixo MB HL 5/2 (D)(S)-10
Diferencial	Lateral da coroa, dir./esq.	002 981 16 05, 002 981 26 05	<b>47487/47420 A/Q</b>	89...   Eixo MB HH 4/12
Diferencial	Pinhão, apoio	000 981 97 01	<b>314984</b>	89...   Eixo MB HL 5/2 (D)(S)-10
Diferencial	Pinhão, apoio	002 981 79 01, 002 981 82 01	<b>316790 BR</b>	89...   Eixo MB HH 4/12
Diferencial	Pinhão, diant./tras.	002 981 11 05	<b>330632 C/Q</b>	89...   Eixo MB HH 4/12
Direção	Árvore articulada, inf.	000 981 31 10	<b>K 19X23X13</b>	89...   c/ DH
Direção	Árvore articulada, inf.	000 981 30 10	<b>K 22X26X17</b>	89...   c/ DH
Direção	Árvore articulada, sup.	625006007	<b>6007</b>	89...   c/ DH
Direção	Árvore articulada, sup.	000 981 29 10	<b>NK 50/25 TN</b>	89...   c/ DH
Direção	Barra de ligação	345 330 78 03	<b>VKY 6218</b>	89...05   Compr. 1611 mm
Direção	Ponta do setor	001 981 60 10	<b>NK 45/20 TN</b>	89...   c/ DH
Direção	Ponta do setor	000 981 27 10	<b>NK 45/30 TN</b>	89...   c/ DH
Direção	Rosca sem fim	001 981 20 10	<b>AXK 4565</b>	89...   LS
Direção	Setor, ponta	001 981 61 10	<b>NK 40/30</b>	89...   LS
Direção	Setor, ponta	001 981 60 10	<b>NK 45/20 TN</b>	89...   LS
Direção	Setor, tampa	001 981 61 10	<b>NK 40/30</b>	89...   LS
Direção	Setor, tampa	001 981 60 10	<b>NK 45/20 TN</b>	89...
Direção	Terminal de direção, dir.	000 330 32 35	<b>VKY 6182</b>	89...05   Rosca dir.   Compr. 120 mm M30 x 1,5
Direção	Terminal de direção, esq.	345 330 72 35	<b>VKY 6185</b>	89...05   Rosca esq.   Compr. 120 mm M30 x 1,5
Eixo dianteiro	Assento da barra de torção	000 981 07 31	<b>GE 20 ES</b>	89...   Eixo VL 3/7 D-5
Eixo dianteiro	Pino da manga de eixo	000 981 80 18	<b>353115</b>	89...   Eixo VL 3/7 D-5   A partir do eixo 192928
Eixo dianteiro	Roda, ext.	004 981 34 05, 004 981 38 05	<b>32307 J2/Q</b>	89...   Eixo VL 3/7 D-5   Até eixo 192927



Posição Grupo	Posição	Nº Montadora	Designação SKF	Observações
<b>MB – 1520</b>				
Eixo dianteiro	Roda, ext.	384 981 76 05, 008 981 01 05	<b>33208/Q</b>	89...   Eixo VL 3/7 D-5   A partir do eixo 192928
Eixo dianteiro	Roda, int.	008 981 00 05, 003 981 37 05	<b>33213/Q</b>	89...   Eixo VL 3/7 D-5   A partir do eixo 192928
Eixo traseiro	Barra estabilizadora	000 981 08 31	<b>GE 35 ES</b>	89...   LK/LS
Eixo traseiro	Roda, ext.	002 981 86 05, 002 981 89 05	<b>33215/Q</b>	89...   Eixo MB HH 4/12 D-10
Eixo traseiro	Roda, ext.	002 981 86 05, 002 981 89 05	<b>33215/Q</b>	89...   Eixo MB HL 5/2 (D)(S)-10
Eixo traseiro	Roda, int.	002 981 90 05, 003 981 86 05	<b>33019/Q</b>	89...   Eixo MB HH 4/12 D-10
Eixo traseiro	Roda, int.	002 981 90 05, 003 981 86 05	<b>33019/Q</b>	89...   Eixo MB HL 5/2 (D)(S)-10
Eixo traseiro	Suporte, mola	000 981 08 31	<b>GE 35 ES</b>	89...   LK/LS
Embreagem	Apoio	625406204	<b>6204-2RS2/C3GJN</b>	89...   344938/955/963
Embreagem	Apoio	625406205	<b>6205-2RSH</b>	89...   345941
Embreagem	Desengate	324 250 00 15	<b>VKC 4752</b>	89...   c/ cubo
Embreagem	Desengate	•	<b>VKC 4753</b>	89...   Mot. OM 355   Mod. OH
Motor	Alternador, diant.	004 981 24 25	<b>6403-2RS1/C3</b>	89...   Mot. OM 355
Motor	Alternador, diant./tras.	004 981 24 25	<b>6403-2RS1/C3</b>	89...   Mot. OM 355
Motor	Alternador, tras.	89810705	<b>6201-2RSH/C3GJN</b>	89...
Motor	Alternador, tras.	002 981 90 25	<b>62201-2RS1/ C3HTVT193</b>	89...   Mot. OM 355/5A motor 07452689...
Motor	Bomba d'água	345 200 71 01	<b>VKPC 4678</b>	89...   Mot. OM 355 asp. 5 Cil.   s/ AC   Rotor Ø 115 mm   Reparo VKPC 4693 R
Motor	Bomba d'água, diant.	625006204	<b>6204</b>	89...
Motor	Bomba d'água, tras.	625006004	<b>6004</b>	89...
Motor	Bomba d'água, tras.	001 981 96 01	<b>NU 303 ECP</b>	89...   Mot. OM 355/A
Motor	Bomba injetora, diant.	625006305	<b>6305</b>	89...   LP/LPK/LPS
Motor	Bomba injetora, diant.	625016016	<b>16016</b>	89...   Variador de injeção
Motor	Bomba injetora, diant./tras.	720032205	<b>32205 BJ2/Q</b>	89...   Mot. OM 355/5A
Motor	Bomba injetora, tras.	625006205	<b>6205</b>	89...   LP/LPK/LPS
Motor	Compressor	625006011	<b>6011</b>	89...   LP
Motor	Compressor, árvore	625006305	<b>6305</b>	89...   LP/LPK/LPS
Motor	Compressor, diant.	541240004	<b>NJ 305 ECP/C3</b>	89...   Mot. OM 355/5A
Motor	Dínamo, diant.	625006204	<b>6204</b>	89...   Dínamo Bosch
Motor	Dínamo, tras.	625006004	<b>6004</b>	89...   Dínamo Bosch
Motor	Kit reparo da bomba d'água	345 200 71 01	<b>VKPC 4693 R</b>	89...   Reparo p/ VKPC 4678   Mot. OM 355 asp. 5 Cil.
Motor	Polia tensora, diant./tras.	720030205	<b>30205 J2/Q</b>	89...   Mot. OM 355/5
Motor	Ventilador, diant./tras.	628003205	<b>3205 ATN9</b>	89...   Mot. OM 355/5
Motor	Virabrequim, ponta	625406205	<b>6205-2RSH</b>	89...   Mot. OM 355/5

**MB – 1524**

Câmbio	Corpo sincronizador, tras.	625536213	<b>6213 N/C3</b>	85...87   Cx 45-120 GP
Câmbio	Eixo primário	002 981 72 01	<b>BC1B 322162</b>	85...87   Cx 45-120 GP





Posição Grupo	Posição	Nº Montadora	Designação SKF	Observações
<b>MB - 1524</b>				
Câmbio	Eixo secundário, tras.	002 981 87 01	<b>NUP 311 ECNM/C3</b>	85...87   Cx 4S-120 GP
Cardan	Cruzeta	•	<b>VKUA 4557 A</b>	85...87   Mot. OM 355   4x2   Pos. 2;5   Tipo 1
Diferencial	Lateral da coroa, dir./esq.	004 981 17 05, 004 981 17 05	<b>32018 X/Q</b>	85...87   Eixo MB HL 4/01 D-10
Diferencial	Pinhão, diant.	006 981 17 05	<b>BT1B 332532 A</b>	85...87   Eixo MB HL 4/01 D-10
Diferencial	Pinhão, tras.	006 981 35 05	<b>BT1B 332600 A</b>	85...87   Eixo MB HL 4/01 D-10
Direção	Barra de ligação	345 330 78 03	<b>VKY 6218</b>	85...87   Compr. 1611 mm
Direção	Rosca sem fim	001 981 20 10	<b>AXK 4565</b>	85...87   LS
Direção	Setor, ponta	001 981 61 10	<b>NK 40/30</b>	85...87   LS
Direção	Setor, ponta	001 981 60 10	<b>NK 45/20 TN</b>	85...87   LS
Direção	Setor, tampa	001 981 61 10	<b>NK 40/30</b>	85...87   LS
Direção	Terminal de direção, dir.	000 330 32 35	<b>VKY 6182</b>	85...87   Rosca dir.   Compr. 120 mm M30 x 1,5
Direção	Terminal de direção, esq.	345 330 72 35	<b>VKY 6185</b>	85...87   Rosca esq.   Compr. 120 mm M30 x 1,5
Eixo dianteiro	Assento da barra de torção	000 981 07 31	<b>GE 20 ES</b>	85...87   Eixo VL 3/7 D-5
Eixo dianteiro	Pino da manga de eixo	000 981 80 18	<b>353115</b>	85...87   Eixo VL 3/7 D-5   A partir do eixo 192928
Eixo dianteiro	Roda, ext.	004 981 34 05, 004 981 38 05	<b>32307 J2/Q</b>	85...87   Eixo VL 3/7 D-5   Até eixo 192927
Eixo dianteiro	Roda, ext.	384 981 76 05, 008 981 01 05	<b>33208/Q</b>	85...87   Eixo VL 3/7 D-5   A partir do eixo 192928
Eixo dianteiro	Roda, int.	008 981 00 05, 003 981 37 05	<b>33213/Q</b>	85...87   Eixo VL 3/7 D-5   A partir do eixo 192928
Eixo traseiro	Barra estabilizadora	000 981 08 31	<b>GE 35 ES</b>	85...87   LK/LS
Eixo traseiro	Roda, ext.	005 981 83 05, 005 981 86 05	<b>33117/Q</b>	85...87   Eixo MB HL 4/01 D-10
Eixo traseiro	Roda, ext.	000 981 72 05	<b>BT1-0846</b> (Opcional 32216 A, 32216 J2/Q)	85...87   Terceiro eixo
Eixo traseiro	Roda, int.	005 981 85 05, 014 981 32 05	<b>33020/Q</b>	85...87   Eixo MB HL 4/01 D-10
Eixo traseiro	Roda, int.	720032218	<b>BT1-0809</b> (Opcional 32218 A, 32218 J2/Q)	85...87   Terceiro eixo
Eixo traseiro	Suporte, mola	000 981 08 31	<b>GE 35 ES</b>	85...87   LK/LS
Embreagem	Apoio	625406204	<b>6204-2RS2/C3GJN</b>	85...87   344938/955/963
Embreagem	Apoio	625406205	<b>6205-2RSH</b>	85...87   345941
Embreagem	Desengate	304 250 03 15	<b>VKC 2089 B</b>	85...87   Mot. OM 355 / A
Embreagem	Desengate	325 250 00 15	<b>VKC 4752</b>	85...87   c/ cubo
Freio	Rolamento de articulação	000 981 60 31	<b>365433 BD</b>	85...87   Eixo MB HL 4/01 D-10
Motor	Alternador, diant.	004 981 24 25	<b>6403-2RS1/C3</b>	85...87   Mot. OM 355
Motor	Alternador, diant./tras.	004 981 24 25	<b>6403-2RS1/C3</b>	85...87   Mot. MB OM 355
Motor	Alternador, tras.	89810705	<b>6201-2RSH/C3GJN</b>	85...87
Motor	Alternador, tras.	002 981 90 25	<b>62201-2RS1/ C3HTVT193</b>	85...87   Mot. MB OM 355/5A motor 07452685...87
Motor	Bomba d'água, tras.	001 981 96 01	<b>NU 303 ECP</b>	85...87   Mot. OM 355/A
Motor	Bomba injetora, diant.	625016016	<b>16016</b>	85...87   Variador de injeção
Motor	Bomba injetora, diant./tras.	720032205	<b>32205 BJ2/Q</b>	85...87   Mot. MB OM355/5
Motor	Compressor, diant.	541240004	<b>NJ 305 ECP/C3</b>	85...87   Mot. MB OM355/5



Posição Grupo	Posição	Nº Montadora	Designação SKF	Observações
<b>MB – 1524</b>				
Motor	Polia tensora, diant./tras.	720030205	30205 J2/Q	85...87   Mot. MB OM355/5
Motor	Ventilador, diant./tras.	628003205	3205 ATN9	85...87   Mot. MB OM 355/5
Motor	Virabrequim, ponta	625406204	6204-2RSH/C3	85...87   Mot, MB OM 355
Motor	Virabrequim, ponta	625406205	6205-2RSH	85...87   Mot, MB OM 355/A

<b>MB – 1525</b>				
Câmbio	Eixo primário	002 981 72 01	BC1B 322162	84...90   Cx. ZF 4 S-120 GP
Câmbio	Eixo secundário	002 981 87 01	NUP 311 ECNM/C3	84...90   Cx. ZF 4 S-120 GP
Cardan	Cruzeta	•	VKUA 4557 A	84...90   Mot. OM 355 6cil.   4x2   Pos. 2;5   Tipo 1
Diferencial	Lateral da coroa, dir./esq.	004 981 17 05, 004 981 17 05	32018 X/Q	84...90   Eixo MB HL 4/01 D-10
Diferencial	Pinhão, diant.	006 981 17 05	BT1B 332532 A	84...90   Eixo MB HL 4/01 D-10
Diferencial	Pinhão, tras.	006 981 35 05	BT1B 332600 A	84...90   Eixo MB HL 4/01 D-10
Direção	Rosca sem fim	001 981 20 10	AXK 4565	84...90   LS
Direção	Setor, ponta	001 981 61 10	NK 40/30	84...90   LS
Direção	Setor, ponta	001 981 60 10	NK 45/20 TN	84...90   LS
Direção	Setor, tampa	001 981 61 10	NK 40/30	84...90   LS
Eixo dianteiro	Assento da barra de torção	000 981 07 31	GE 20 ES	84...90   Eixo VL 3/7 D-5
Eixo dianteiro	Pino da manga de eixo	000 981 80 18	353115	84...90   Eixo VL 3/7 D-5, a partir Nº192928
Eixo dianteiro	Roda, ext.	004 981 34 05, 004 981 38 05	32307 J2/Q	84...90   Eixo VL 3/7 D-5, até Nº192928
Eixo dianteiro	Roda, ext.	384 981 76 05, 008 981 01 05	33208/Q	84...90   Eixo VL 3/7 D-5, a partir Nº192928
Eixo dianteiro	Roda, int.	008 981 00 05, 003 981 37 05	33213/Q	84...90   Eixo VL 3/7 D-5, a partir Nº192928
Eixo traseiro	Roda, ext.	005 981 83 05, 005 981 86 05	33117/Q	84...90   Eixo MB HL 4/01 D-10
Eixo traseiro	Roda, int.	005 981 85 05, 014 981 32 05	33020/Q	84...90   Eixo MB HL 4/01 D-10
Embreagem	Apoio	625406204	6204-2RS2/C3GJN	84...90   344938/955/963
Embreagem	Apoio	625406205	6205-2RSH	84...90   345941
Embreagem	Desengate	326 250 00 15	VKC 4752	84...90   c/ cubo
Freio	Rolamento de articulação	000 981 60 31	365433 BD	84...90   Eixo MB HL 4/01 D-10
Motor	Alternador, diant.	004 981 24 25	6403-2RS1/C3	84...90   Mot. MB OM 355
Motor	Alternador, diant./tras.	004 981 24 25	6403-2RS1/C3	84...90   Mot. MB OM 355
Motor	Alternador, tras.	89810705	6201-2RSH/C3GJN	84...90
Motor	Alternador, tras.	002 981 90 25	62201-2RS1/ C3HTVT193	84...90   Mot. OM 355/5A motor 07452684...90
Motor	Bomba d'água, tras.	001 981 96 01	NU 303 ECP	84...90   Mot. OM 355/A
Motor	Bomba injetora, diant.	625016016	16016	84...90   Variador de injeção
Motor	Bomba injetora, diant./tras.	720032205	32205 BJ2/Q	84...90   Mot. OM 355/5A
Motor	Compressor, diant.	541240004	NJ 305 ECP/C3	84...90   Mot. OM 355/5A
Motor	Polia tensora, diant./tras.	720030205	30205 J2/Q	84...90   Mot. OM 355/5
Motor	Ventilador, diant./tras.	628003205	3205 ATN9	84...90   Mot. OM 355/5





Posição Grupo	Posição	Nº Montadora	Designação SKF	Observações
<b>MB – 1525</b>				
Motor	Virabrequim, ponta	625406205	6205-2RSH	84...90   Mot. OM 355 A/5
<b>MB – 1614</b>				
Câmbio	Eixo intermediário, diant./tras.	001 981 31 05, 001 981 50 05	30308 J2/Q	89...95   Cx. MB G 3/50-5/8,5
Câmbio	Eixo primário	006 981 94 01	BC1B 322172 A	89...95   Cx. MB G 3/50-5/8,5
Câmbio	Eixo primário, diant.	000 981 27 27, 345 981 76 27	QJ 212 MA/C2	89...95   Cx. MB G 3/50-5/8,5
Câmbio	Eixo primário, tras.	001 981 17 01, 345 981 74 01	NU 209 ECNP	89...95   Cx. MB G 3/50-5/8,5
Câmbio	Eixo secundário, interm.	000 981 12 01	396139	89...95   Cx. MB G 3/50-5/8,5
Câmbio	Eixo secundário, interm.	007 981 41 01	BC1B 322453/HB3	89...95   Cx. MB G 3/50-5/8,5
Câmbio	Eixo secundário, tras.	000 981 29 27, 345 981 77 27	QJ 309/C2	89...95   Cx. MB G 3/50-5/8,5
Cardan	Cruzeta	•	VKUA 4569 A	89...95   Mot. OM 366   4x2   Pos. 2;3;5   Tipo 2
Cardan	Suporte	625006210	6210	89...95
Diferencial	Lateral da coroa, dir./esq.	001 981 64 05, 001 981 72 05	32020 X/Q	89...95   Eixo MB HL 5/60 DZ-10
Diferencial	Lateral da coroa, dir./esq.	002 981 16 05, 002 981 26 05	47487/47420 A/Q	89...95   Eixo MB HL 4/27 D-10
Diferencial	Pinhão, apoio	000 981 97 01	314984	89...95   Eixo MB HL 5/60 DZ-10
Diferencial	Pinhão, diant./tras.	002 981 11 05	330632 C/Q	89...95   Eixo MB HL 4/27 D-10
Diferencial	Pinhão, piloto	002 981 79 01, 002 981 82 01	316790 BR	89...95   Eixo MB HL 4/27 D-10
Direção	Barra de ligação	345 330 78 03	VKY 6218	89...95   Compr. 1611 mm
Direção	Barra lateral	384 460 92 05	VKY 6209	89...95   Compr. 775 mm
Direção	Terminal de direção, dir.	000 330 32 35	VKY 6182	89...95   Rosca dir.   Compr. 120 mm M30 x 1,5
Direção	Terminal de direção, esq.	345 330 72 35	VKY 6185	89...95   Rosca esq.   Compr. 120 mm M30 x 1,5
Eixo dianteiro	Pino da manga de eixo	000 981 80 18, 000 981 83 18	353118	89...95   Eixo VL 3/7 D-5 [Pino 45mm]
Eixo dianteiro	Roda, ext.	384 981 76 05, 008 981 01 05	33208/Q	89...95   Eixo VL 3/7 D-5 a partir do eixo 192928
Eixo dianteiro	Roda, ext.	002 981 79 05, 003 981 83 05	33210/Q	89...95   Eixo VL 3/7 D-5
Eixo dianteiro	Roda, ext.	002 981 86 05, 002 981 89 05	33215/Q	...   Eixo MB VL 4/27 D-10
Eixo dianteiro	Roda, int.	002 981 90 05, 003 981 86 05	33019/Q	...   Eixo MB VL 4/27 D-10
Eixo dianteiro	Roda, int.	008 981 00 05, 003 981 37 05	33213/Q	89...95   Eixo VL 3/7 D-5 a partir do eixo 192928
Eixo dianteiro	Roda, int.	003 981 56 05, 006 981 52 05	33214/Q	89...95   Eixo VL 3/7 D-5
Eixo traseiro	Roda, ext.	002 981 86 05, 002 981 89 05	33215/Q	89...95   Eixo MB HL 5/2 DZ-10
Eixo traseiro	Roda, int.	002 981 90 05, 003 981 86 05	33019/Q	89...95   Eixo MB HL 5/2 DZ-10
Embreagem	Desengate	000 250 46 15	VKC 4627	89...95   Mot. OM 366   Platô Ø330mm
Embreagem	Garfo, acionador	009 981 04 10	HK 3016	89...95   Mot. OM 366 A/LA
Embreagem	Pedal	001 981 63 10	HK 1616	89...95   Mot. OM 366 A/LA
Motor	Alternador, diant.	008 981 06 05	6303-2RSH/C3GJN	89...95   Mot. OM 366 A/LA



Posição Grupo	Posição	Nº Montadora	Designação SKF	Observações
<b>MB – 1614</b>				
Motor	Alternador, tras.	002 981 90 25	<b>62201-2RS1/ C3HTVT193</b>	89...95   Mot. OM 366 A/LA
Motor	Bomba da servo direção, tras.	006 981 57 10	<b>HK 1712</b>	89...95   Mot. OM 366 A/LA
Motor	Bomba da servo direção, tras.	014 981 80 10	<b>NK 17/16</b>	89...95   Mot. OM 366
Motor	Bomba d'água	366 200 04 01	<b>VKPC 4668</b>	89...95   Mot. OM 366 / A / Turbo   s/ tampa traseira   s/ AC   Rotor Ø 95 mm   Reparo VKPC 4702 R
Motor	Bomba d'água	366 200 04 01	<b>VKPC 4684</b>	89...95   Mot. OM 366 / A / Turbo   c/ tampa traseira   s/ AC   Rotor Ø 95 mm   Reparo VKPC 4702 R
Motor	Bomba d'água, diant.	625900209	<b>6206/C3</b>	89...95   Mot. OM 366 A/LA
Motor	Bomba d'água, tras.	625900208	<b>6203/C3</b>	89...95   Mot. OM 366 A/LA
Motor	Kit reparo da bomba d'água	366 200 04 01	<b>VKPC 4702 R</b>	89...95   Reparo p/ VKPC 4668/4684   Mot. OM 366 / A / Turbo   Rotor Ø 95 mm
Motor	Virabrequim, ponta	625406204	<b>6204-2RSH/C3</b>	89...95   Mot. OM 366 A/LA, M 366 LAG

<b>MB – 1618</b>				
Câmbio	Eixo intermediário, diant./tras.	001 981 31 05, 001 981 50 05	<b>30308 J2/Q</b>	89...   Cx. MBG 3/50 / G 3/60
Câmbio	Eixo primário, diant.	000 981 27 27, 345 981 76 27	<b>QJ 212 MA/C2</b>	89...   Cx. MB G 3/50 / G 3/60
Câmbio	Eixo primário, tras.	003 981 00 01, 688 981 70 01	<b>316785 AC</b>	89...   Cx. MBG 3/60-5/7,5 + NA 3/60-1B
Câmbio	Eixo primário, tras.	001 981 17 01, 345 981 74 01	<b>NU 209 ECNP</b>	89...   Cx. MB. G 3/50 / G 3/60
Câmbio	Eixo secundário, interm.	000 981 12 01	<b>396139</b>	89...   Cx. MB G 3/50 / G 3/60
Câmbio	Eixo secundário, interm.	007 981 41 01	<b>BC1B 322453/HB3</b>	89...   Cx. MB G 3/50 / G 3/60
Câmbio	Eixo secundário, tras.	006 981 95 01	<b>BC1B 322467/HB3</b>	89...   Cx. MB G 3/55-6
Câmbio	Eixo secundário, tras.	000 981 29 27, 345 981 77 27	<b>QJ 309/C2</b>	89...   Cx. MB G 3/50 / G 3/60
Cardan	Cruzeta	•	<b>VKUA 4571 A</b>	89...96   Mot. OM 366   4x2   Pos. 3   Tipo 1
Cardan	Cruzeta	000 410 17 31	<b>VKUA 4588 A</b>	89...96   Mot. OM 366   4x2   Pos. 2,3;5   Tipo 3
Cardan	Cruzeta	000 410 17 31	<b>VKUA 4588 A</b>	93...97   4x2   Pos. 2,3;5   Tipo 3
Diferencial	Lateral da coroa, dir./esq.	004 981 17 05, 004 981 17 05	<b>32018 X/Q</b>	89...   Eixo MB HL 4/01 D-10
Diferencial	Lateral da coroa, dir./esq.	001 981 64 05, 001 981 72 05	<b>32020 X/Q</b>	89...   Eixo MB HL 5/2 DZ-10 / HL 5/60 DZ-10
Diferencial	Pinhão, apoio	000 981 97 01	<b>314984</b>	89...   Eixo MB HL 5/2 DZ-10 / HL 5/60 DZ-10
Diferencial	Pinhão, diant.	006 981 17 05	<b>BT1B 332532 A</b>	89...   Eixo MB HL 4/01 D-10
Diferencial	Pinhão, tras.	006 981 35 05	<b>BT1B 332600 A</b>	89...   Eixo MB HL 4/01 D-10
Direção	Alavanca intermediária, inf.	720030206	<b>30206 J2/Q</b>	89...   OF
Direção	Barra de ligação	345 330 78 03	<b>VKY 6218</b>	89...   Compr. 1611 mm
Direção	Barra lateral	384 460 92 05	<b>VKY 6209</b>	89...   Compr. 775 mm
Direção	Rosca sem fim	001 981 20 10	<b>AXK 4565</b>	89...   Ver. LS
Direção	Setor, ponta	001 981 60 10	<b>NK 45/20 TN</b>	89...   Ver. LS
Direção	Setor, tampa	001 981 61 10	<b>NK 40/30</b>	89...   Ver. LS
Direção	Terminal de direção, dir.	000 330 32 35	<b>VKY 6182</b>	89...   Rosca dir.   Compr. 120 mm M30 x 1,5
Direção	Terminal de direção, esq.	345 330 72 35	<b>VKY 6185</b>	89...   Rosca esq.   Compr. 120 mm M30 x 1,5







Posição Grupo	Posição	Nº Montadora	Designação SKF	Observações
<b>MB – 1618</b>				
Eixo dianteiro	Assento da barra de torção	000 981 07 31	<b>GE 20 ES</b>	89...   Eixo MB VL 3/8 D-6,5
Eixo dianteiro	Pino da manga de eixo	000 981 80 18, 000 981 83 18	<b>353118</b>	89...   Eixo MB VL 3/7 D-5 [Pino 45mm]
Eixo dianteiro	Roda, ext.	384 981 76 05, 008 981 01 05	<b>33208/Q</b>	89...   Eixo MB VL 3/7 D-5 a partir do eixo 192928
Eixo dianteiro	Roda, ext.	002 981 79 05, 003 981 83 05	<b>33210/Q</b>	89...   Eixo MB VL 3/7 D-5, VL 3/8 D-6,5
Eixo dianteiro	Roda, int.	008 981 00 05, 003 981 37 05	<b>33213/Q</b>	89...   Eixo MB VL 3/7 D-5 a partir do eixo 192928
Eixo dianteiro	Roda, int.	003 981 56 05, 006 981 52 05	<b>33214/Q</b>	89...   Eixo MB VL 3/7 D-5, VL 3/8 D-6,5
Eixo traseiro	Roda, ext.	005 981 83 05, 005 981 86 05	<b>33117/Q</b>	89...   Eixo MB HL 4/01 D-10
Eixo traseiro	Roda, ext.	002 981 86 05, 002 981 89 05	<b>33215/Q</b>	89...   Eixo MB HL 5/2 DZ-10 / HL 5/60 DZ-10
Eixo traseiro	Roda, int.	002 981 90 05, 003 981 86 05	<b>33019/Q</b>	89...   Eixo MB HL 5/2 DZ-10 / HL 5/60 DZ-10
Eixo traseiro	Roda, int.	005 981 85 05, 014 981 32 05	<b>33020/Q</b>	89...   Eixo MB HL 4/01 D-10
Embreagem	Desengate	000 250 46 15	<b>VKC 4627</b>	89...   Mot. OM 366   Platô Ø 330mm   Caminhão/Ônibus
Embreagem	Desengate	001 250 22 15	<b>VKC 4633</b>	89...   Cx. ZF S5-680
Embreagem	Garfo, acionador	009 981 04 10	<b>HK 3016</b>	89...   Mot. OM 366 A/LA
Embreagem	Pedal	001 981 63 10	<b>HK 1616</b>	89...   Mot. OM 366 A/LA
Freio tras.	Rolamento de articulação	000 981 60 31	<b>365433 BD</b>	89...   HL4; HL5; HH4
Motor	Alternador, diant.	008 981 06 05	<b>6303-2RSH/C3GJN</b>	89...   Mot. OM 366 A/LA; OM 449 A/LA
Motor	Alternador, tras.	002 981 90 25	<b>62201-2RS1/ C3HTVT193</b>	89...   Mot. OM 366 A/LA; OM 449 A/LA
Motor	Bomba da servo direção, tras.	006 981 57 10	<b>HK 1712</b>	89...   Mot. OM 366 A/LA
Motor	Bomba da servo direção, tras.	014 981 80 10	<b>NK 17/16</b>	89...   Mot. OM 366
Motor	Bomba d'água	366 200 04 01	<b>VKPC 4668</b>	89...   Mot. OM 366 / A / Turbo   s/ tampa traseira   s/ AC   Rotor Ø 95 mm   Reparo VKPC 4702 R
Motor	Bomba d'água	•	<b>VKPC 4669</b>	89...   Mot. MWM Série 10 Turbo
Motor	Bomba d'água	366 200 04 01	<b>VKPC 4684</b>	89...   Mot. OM 366 / A / Turbo   c/ tampa traseira   s/ AC   Rotor Ø 95 mm   Reparo VKPC 4702 R
Motor	Bomba d'água, diant.	625900208	<b>6203/C3</b>	89...   Mot. OM 366 A/LA
Motor	Bomba d'água, diant.	625900209	<b>6206/C3</b>	89...   Mot. OM 366 A/LA
Motor	Kit reparo da bomba d'água	366 200 04 01	<b>VKPC 4702 R</b>	89...   Reparo p/ VKPC 4668/4684   Mot. OM 366 / A / Turbo   Rotor Ø 95 mm
Motor	Tensionador da correia de serviço	906 200 02 70	<b>VKM 4784</b>	89...   Mot. OM 904 LA
Motor	Tensionador da correia de serviço	906 200 22 70	<b>VKMVCV 51005</b>	89...   Mot. OM 904 LA
Motor	Tensionador da correia de serviço	906 200 46 70	<b>VKMVCV 51006</b>	89...   Mot. OM 904 LA
Motor	Tensionador da correia de serviço	906 200 23 70	<b>VKMVCV 51013</b>	89...   Mot. OM 904 LA
Motor	Virabrequim, ponta	625406204	<b>6204-2RSH/C3</b>	89...   Mot. OM 366 A/LA, M 366 LAG
Tomada de força	Eixo de saída, diant.	001 981 00 10	<b>RNA 4908</b>	89...   Tomada de força NA 3/60-1B
Tomada de força	Eixo de saída, tras.	625506007	<b>6007 N</b>	89...   Tomada de força NA 3/60-1B





Posição Grupo	Posição	Nº Montadora	Designação SKF	Observações
<b>MB – 1620</b>				
Cardan	Cruzeta	000 410 17 31	<b>VKUA 4588 A</b>	93...97   4x2   Pos. 2;3;5   Tipo 3
Diferencial	Lateral da coroa, dir./esq.	004 981 17 05, 004 981 17 05	<b>32018 X/Q</b>	93...   Eixo MB HL 4/01 D-10
Diferencial	Lateral da coroa, dir./esq.	001 981 64 05, 001 981 72 05	<b>32020 X/Q</b>	93...   Eixo HL 5/60 DZ-10 / HL 5/61 DZ-10
Diferencial	Pinhão, apoio	000 981 97 01	<b>314984</b>	93...   Eixo HL 5/60 DZ-10 / HL 5/61 DZ-10
Diferencial	Pinhão, diant.	006 981 17 05	<b>BT1B 332532 A</b>	93...   Eixo MB HL 4/01 D-10
Diferencial	Pinhão, tras.	006 981 35 05	<b>BT1B 332600 A</b>	93...   Eixo MB HL 4/01 D-10
Direção	Alavanca intermediária, inf.	720030205	<b>30205 J2/Q</b>	93...   OF
Direção	Barra de ligação	345 330 78 03	<b>VKY 6218</b>	93...   Compr. 1611 mm
Direção	Barra lateral	384 460 92 05	<b>VKY 6209</b>	93...   Compr. 775 mm
Direção	Barra lateral	695 460 71 05	<b>VKY 6211</b>	93...   Compr. 880 mm
Direção	Rosca sem fim	001 981 20 10	<b>AXK 4565</b>	93...   Ver. LS
Direção	Setor, ponta	001 981 60 10	<b>NK 45/20 TN</b>	93...   Ver. LS
Direção	Setor, tampa	001 981 61 10	<b>NK 40/30</b>	93...   Ver. LS
Direção	Terminal de direção, dir.	000 330 32 35	<b>VKY 6182</b>	93...   Rosca dir.   Compr. 120 mm M30 x 1,5
Direção	Terminal de direção, esq.	345 330 72 35	<b>VKY 6185</b>	93...   Rosca esq.   Compr. 120 mm M30 x 1,5
Direção	Tirante da barra estabilizadora	695 460 01 05	<b>VKY 6212</b>	93...   Compr. 380 mm
Eixo dianteiro	Assento da barra de torção	000 981 07 31	<b>GE 20 ES</b>	93...   Eixo MB VL 3/8 D-6,5
Eixo dianteiro	Pino da manga de eixo	000 981 80 18, 000 981 83 18	<b>353118</b>	93...   Eixo MB VL 3/7 D-5 [Pino 45mm]
Eixo dianteiro	Roda, ext.	384 981 76 05, 008 981 01 05	<b>33208/Q</b>	93...   Eixo MB VL 3/7 D-5 a partir do eixo 192928
Eixo dianteiro	Roda, ext.	002 981 79 05, 003 981 83 05	<b>33210/Q</b>	93...   Eixo MB VL 3/7 D-5 / VL 3/8 D-6,5
Eixo dianteiro	Roda, int.	008 981 00 05, 003 981 37 05	<b>33213/Q</b>	93...   Eixo VL 3/7 D-5 a partir do eixo 192928
Eixo dianteiro	Roda, int.	003 981 56 05, 006 981 52 05	<b>33214/Q</b>	93...   Eixo VL 3/7 D-5, VL 3/8 D-6,5
Eixo traseiro	Roda, ext.	002 981 90 05, 003 981 86 05	<b>33019/Q</b>	93...   Eixo HL 5/60 DZ-10 / HL 5/61 DZ-10
Eixo traseiro	Roda, ext.	005 981 83 05, 005 981 86 05	<b>33117/Q</b>	93...   Eixo MB HL 4/01 D-10
Eixo traseiro	Roda, ext.	002 981 86 05, 002 981 89 05	<b>33215/Q</b>	93...   Eixo HL 5/60 DZ-10 / HL 5/61 DZ-10
Eixo traseiro	Roda, int.	005 981 85 05, 014 981 32 05	<b>33020/Q</b>	93...   Eixo MB HL 4/01 D-10
Embreagem	Desengate	001 250 22 15	<b>VKC 4633</b>	93...   Cx. ZF S5-680
Embreagem	Desengate	002 250 65 15	<b>VKC 4709</b>	93...   Cx. MB G 60 / G 85
Embreagem	Desengate	002 250 65 15, 001 250 99 15	<b>VKC 4751</b>	93...   Substituição da Cx. MB G 60 / G 85 para Cx. ZF
Embreagem	Garfo, acionador	009 981 04 10	<b>HK 3016</b>	93...   Mot. OM 366 A/LA
Embreagem	Pedal	001 981 63 10	<b>HK 1616</b>	93...   Mot. OM 366 A/LA
Freio tras.	Rolamento de articulação	000 981 60 31	<b>365433 BD</b>	93...   Eixo MB HL 4 / HL 5
Motor	Alternador, diant.	008 981 06 05	<b>6303-2RSH/C3GJN</b>	93...   Mot. OM 366 A/LA
Motor	Alternador, tras.	002 981 90 25	<b>62201-2RS1/ C3HTVT193</b>	93...   Mot. OM 366 A/LA





Posição Grupo	Posição	Nº Montadora	Designação SKF	Observações
<b>MB – 1620</b>				
Motor	Bomba da servo direção, tras.	006 981 57 10	<b>HK 1712</b>	93...   Mot. OM 366 A/LA
Motor	Bomba da servo direção, tras.	014 981 80 10	<b>NK 17/16</b>	93...   Mot. OM 366
Motor	Bomba d'água	366 200 04 01	<b>VKPC 4668</b>	93...   Mot. OM 366 / A / Turbo   s/ tampa traseira   s/ AC   Rotor Ø 95 mm   Reparo VKPC 4702 R
Motor	Bomba d'água	366 200 04 01	<b>VKPC 4684</b>	93...   Mot. OM 366 / A / Turbo   c/ tampa traseira   s/ AC   Rotor Ø 95 mm   Reparo VKPC 4702 R
Motor	Bomba d'água	366 200 68 01	<b>VKPC 4685</b>	93...   Mot. OM 366 LA Intercooler   c/ tampa traseira   Reparo VKPC 4720 R
Motor	Bomba d'água	366 200 68 01	<b>VKPC 4900</b>	93...   Mot. OM 366 LA Intercooler   s/ tampa traseira   Reparo VKPC 4720 R
Motor	Bomba d'água	376 200 05 01	<b>VKPC 4902</b>	93...   Mot. OM 366 Ecologico   c/ tampa traseira   Reparo VKPC 4721 R
Motor	Bomba d'água, diant.	625900208	<b>6203/C3</b>	93...   Mot. OM 366 A/LA
Motor	Bomba d'água, diant.	625900209	<b>6206/C3</b>	93...   Mot. OM 366 A/LA
Motor	Kit reparo da bomba d'água	366 200 04 01	<b>VKPC 4702 R</b>	93...   Reparo p/ VKPC 4668/4684   Mot. OM 366 / A / Turbo   Rotor Ø 95 mm
Motor	Kit reparo da bomba d'água	366 200 68 01	<b>VKPC 4720 R</b>	93...   Reparo p/ VKPC 4685/4900   Mot. OM 366 LA Intercooler
Motor	Kit reparo da bomba d'água	376 200 05 01	<b>VKPC 4721 R</b>	93...   Reparo p/ VKPC 4902   Mot. OM 366 Ecológico
Motor	Polia da correia de serviço	000 202 04 19	<b>VKM 4921</b>	93...   Ver L   Mot. OM 906
Motor	Polia da correia de serviço	457 200 31 70	<b>VKM 4929</b>	93...   Mot. OM 906 LA   c/ AC   Polia lisa   Refil p/ VKMVCV 51008
Motor	Polia da correia de serviço	457 200 30 70	<b>VKM 4930</b>	93...   Mot. OM 906 LA   S/ AC   Poli estriada   Refil p/ VKMVCV 51007
Motor	Polia da correia sincronizadora	906 200 44 70	<b>VKM 4911</b>	93...   c/ AC
Motor	Tensionador da correia de serviço	906 200 02 70	<b>VKM 4784</b>	93...   Mot. OM 906 LA
Motor	Tensionador da correia de serviço	906 200 46 70	<b>VKMVCV 51006</b>	93...   Mot. OM 906 LA
Motor	Tensionador da correia de serviço	457 200 30 70	<b>VKMVCV 51007</b>	93...   Mot. OM 906 LA
Motor	Tensionador da correia de serviço	457 200 31 70	<b>VKMVCV 51008</b>	93...   Mot. OM 906 LA
Motor	Tensionador da correia de serviço	906 200 06 70	<b>VKMVCV 51011</b>	93...   Mot. OM 906 LA
Motor	Tensionador da correia de serviço	906 200 18 70	<b>VKMVCV 51012</b>	93...   Mot. OM 906 LA
Motor	Tensionador da correia de serviço	906 200 26 70	<b>VKMVCV 51014</b>	93...   Mot. OM 906 LA
Motor	Virabrequim, ponta	625406204	<b>6204-2RSH/C3</b>	93...   Mot. OM 366 A/LA, M 366 LAG

<b>MB – 1621</b>				
Câmbio	Eixo intermediário, diant.	001 980 81 02	<b>331305 A/Q</b>	...   Cx. ZF S 6-90
Câmbio	Eixo intermediário, tras.	001 981 37 05	<b>30309 J2/Q</b>	...   Cx. ZF S 6-90
Câmbio	Eixo primário	625036208	<b>6208 N</b>	...   Cx. ZF S 6-90
Câmbio	Eixo primário	001 980 98 02	<b>NUP 314 ECNM/ C3VM014</b>	...   Cx. ZF S 6-90



Posição Grupo	Posição	Nº Montadora	Designação SKF	Observações
<b>MB – 1621</b>				
Câmbio	Eixo secundário, tras.	001 980 98 02	<b>6314 N/C3</b>	...   Cx. ZF S 6-90
Diferencial	Lateral da coroa, dir./esq.	004 981 17 05, 004 981 17 05	<b>32018 X/Q</b>	...   Eixo MB HH 4/07 DL-10
Diferencial	Lateral da coroa, dir./esq.	001 981 64 05, 001 981 72 05	<b>32020 X/Q</b>	...   Eixo MB HL 5/2 DZ-10
Diferencial	Lateral da coroa, esq.	958 981 00 25	<b>JP 12049/12010</b>	...   Eixo Meritor MS240
Diferencial	Pinhão, apoio	000 981 97 01	<b>314984</b>	...   Eixo MB HL 5/2 DZ-10
Diferencial	Pinhão, diant.	958 981 02 25	<b>55206/437</b>	...   Eixo Meritor MS240
Diferencial	Pinhão, diant.	006 981 17 05	<b>BT1B 332532 A</b>	...   Eixo MB HL 4/01 D-10
Diferencial	Pinhão, tras.	006 981 35 05	<b>BT1B 332600 A</b>	...   Eixo MB HL 4/01 D-10
Direção	Barra de ligação	345 330 78 03	<b>VKY 6218</b>	...   Compr. 1611 mm
Direção	Barra lateral	384 460 92 05	<b>VKY 6209</b>	...   Compr. 775 mm
Direção	Rosca sem fim	001 981 20 10	<b>AXK 4565</b>	...   Ver. LS
Direção	Setor, ponta	001 981 60 10	<b>NK 45/20 TN</b>	...   Ver. LS
Direção	Setor, tampa	001 981 61 10	<b>NK 40/30</b>	...   Ver. LS
Direção	Terminal de direção, dir.	000 330 32 35	<b>VKY 6182</b>	...   Rosca dir.   Compr. 120 mm M30 x 1,5
Direção	Terminal de direção, esq.	345 330 72 35	<b>VKY 6185</b>	...   Rosca esq.   Compr. 120 mm M30 x 1,5
Eixo dianteiro	Assento da barra de torção	000 981 07 31	<b>GE 20 ES</b>	...   Eixo MB VL 3/8 D-6,5
Eixo dianteiro	Pino da manga de eixo	000 981 80 18, 000 981 83 18	<b>353118</b>	...   Eixo VL 3/7 D-5 [Pino 45mm]
Eixo dianteiro	Pino da manga de eixo	001 981 78 18	<b>353056 B</b>	...   Eixo MB VL 4/37
Eixo dianteiro	Pino da manga de eixo	001 981 80 18	<b>353150 A</b>	...   Eixo MB VL 4/37 (2º Reposição)
Eixo dianteiro	Roda, ext.	001 981 74 05, 001 981 76 05	<b>32310 J2/Q</b>	...   Eixo MB VL 4/37
Eixo dianteiro	Roda, ext.	384 981 76 05, 008 981 01 05	<b>33208/Q</b>	...   Eixo MB VL 3/7 D-5 a partir do eixo 192928
Eixo dianteiro	Roda, ext.	002 981 79 05, 003 981 83 05	<b>33210/Q</b>	...   Eixo MB VL 3/7 D-5 / VL 3/8 D-6,5
Eixo dianteiro	Roda, int.	008 981 00 05, 003 981 37 05	<b>33213/Q</b>	...   Eixo MB VL 3/7 D-5 a partir do eixo 192928
Eixo dianteiro	Roda, int.	003 981 56 05, 006 981 52 05	<b>33214/Q</b>	...   Eixo MB VL 3/7 D-5 / VL 3/8 D-6,5
Eixo dianteiro	Roda, int.	005 981 30 05	<b>332330 B/Q</b>	...   Eixo MB VL 4/37
Eixo traseiro	Roda, ext.	005 981 83 05, 005 981 86 05	<b>33117/Q</b>	...   Eixo MB HL 4/01 D-10
Eixo traseiro	Roda, ext.	002 981 86 05, 002 981 89 05	<b>33215/Q</b>	...   Eixo MB HL 5/2 DZ-10
Eixo traseiro	Roda, int.	002 981 90 05, 003 981 86 05	<b>33019/Q</b>	...   Eixo MB HL 5/2 DZ-10
Eixo traseiro	Roda, int.	005 981 85 05, 014 981 32 05	<b>33020/Q</b>	...   Eixo MB HL 4/01 D-10
Eixo traseiro	Roda, int.	005 981 83 05, 005 981 86 05	<b>33117/Q</b>	...   Eixo MB HL 4/01 D-10
Embreagem	Desengate	000 250 46 15	<b>VKC 4627</b>	...   Platô Ø330mm
Embreagem	Desengate	001 250 22 15	<b>VKC 4633</b>	...   Cx. ZF S5-680
Embreagem	Desengate	002 250 65 15	<b>VKC 4709</b>	...   Cx. MB G 60 / G 85
Embreagem	Desengate	002 250 65 15, 001 250 99 15	<b>VKC 4751</b>	...   Substituição da Cx. MB G 60 / G 85 para Cx. ZF
Embreagem	Garfo, acionador	009 981 04 10	<b>HK 3016</b>	...   Mot. OM 366 A/LA





Posição Grupo	Posição	Nº Montadora	Designação SKF	Observações
<b>MB - 1621</b>				
Embreagem	Pedal	001 981 63 10	<b>HK 1616</b>	...   Mot. OM 366 A/LA
Freio tras.	Rolamento de articulação	000 981 60 31	<b>365433 BD</b>	...   Eixo MB HL4 / HL5 / HH4
Motor	Alternador, diant.	008 981 06 05	<b>6303-2RSH/C3GJN</b>	...   Mot. OM 366 A/LA
Motor	Alternador, tras.	002 981 90 25	<b>62201-2RS1/C3HTVT193</b>	...   Mot. OM 366 A/LA
Motor	Bomba da servo direção, tras.	006 981 57 10	<b>HK 1712</b>	...   Mot. OM 366 A/LA
Motor	Bomba da servo direção, tras.	014 981 80 10	<b>NK 17/16</b>	...   Mot. OM 366
Motor	Bomba d'água	366 200 04 01	<b>VKPC 4668</b>	...   Mot. OM 366 / A / Turbo   s/ tampa traseira   s/ AC   Rotor Ø 95 mm   Reparo VKPC 4702 R
Motor	Bomba d'água	366 200 04 01	<b>VKPC 4684</b>	...   Mot. OM 366 / A / Turbo   c/ tampa traseira   s/ AC   Rotor Ø 95 mm   Reparo VKPC 4702 R
Motor	Bomba d'água, diant.	625900208	<b>6203/C3</b>	...   Mot. OM 366 A/LA
Motor	Bomba d'água, diant.	625900209	<b>6206/C3</b>	...   Mot. OM 366 A/LA
Motor	Kit reparo da bomba d'água	366 200 04 01	<b>VKPC 4702 R</b>	...   Reparo p/ VKPC 4668/4684   Mot. OM 366 / A / Turbo   Rotor Ø 95 mm
Motor	Tensionador da correia de serviço	906 200 23 70	<b>VKMCV 51013</b>	...   Mot. OM 924 LA
Motor	Virabrequim, ponta	625406204	<b>6204-2RSH/C3</b>	...   Mot. OM 366 A/LA, M 366 LAG

<b>MB - 1622</b>				
Direção	Barra de ligação	345 330 78 03	<b>VKY 6218</b>	...   Compr. 1611 mm
Direção	Barra lateral	384 460 92 05	<b>VKY 6209</b>	...   Compr. 775 mm
Direção	Rosca sem fim	001 981 20 10	<b>AXK 4565</b>	...   Ver. LS
Direção	Setor, ponta	001 981 60 10	<b>NK 45/20 TN</b>	...   Ver. LS
Direção	Setor, tampa	001 981 61 10	<b>NK 40/30</b>	...   Ver. LS
Direção	Terminal de câmbio	000 268 52 89	<b>VKY 6221</b>	...
Direção	Terminal de direção, dir.	000 330 32 35	<b>VKY 6182</b>	...   Rosca dir.   Compr. 120 mm M30 x 1,5
Direção	Terminal de direção, esq.	345 330 72 35	<b>VKY 6185</b>	...   Rosca esq.   Compr. 120 mm M30 x 1,5
Direção	Tirante da barra estabilizadora	695 460 01 05	<b>VKY 6212</b>	...   Compr. 380 mm
Eixo dianteiro	Assento da barra de torção	000 981 07 31	<b>GE 20 ES</b>	...   Eixo MB VL 3/8 D-6,5
Eixo dianteiro	Pino da manga de eixo	000 981 80 18, 000 981 83 18	<b>353118</b>	...   Eixo MB VL 3/7 D-5 [Pino 45mm]
Eixo dianteiro	Roda, ext.	384 981 76 05, 008 981 01 05	<b>33208/Q</b>	...   Eixo MB VL 3/7 D-5 a partir do eixo 192928
Eixo dianteiro	Roda, ext.	002 981 79 05, 003 981 83 05	<b>33210/Q</b>	...   Eixo MBVL 3/7 D-5, VL 3/8 D-6,5
Eixo dianteiro	Roda, int.	008 981 00 05, 003 981 37 05	<b>33213/Q</b>	...   Eixo MB VL 3/7 D-5 a partir do eixo 192928
Eixo dianteiro	Roda, int.	003 981 56 05, 006 981 52 05	<b>33214/Q</b>	...   Eixo MB VL 3/7 D-5, VL 3/8 D-6,5
Embreagem	Desengate	002 250 65 15	<b>VKC 4709</b>	...   Cx. MB G 60 / G 85
Embreagem	Desengate	002 250 65 15, 001 250 99 15	<b>VKC 4751</b>	...   Substituição da Cx. MB G 60 / G 85 para Cx. ZF
Freio tras.	Rolamento de articulação	000 981 60 31	<b>365433 BD</b>	...   Eixo MB HL 4 / HH 4



Posição Grupo	Posição	Nº Montadora	Designação SKF	Observações
<b>MB – 1622</b>				
Motor	Bomba d'água	904 200 02 01, 904 200 25 01	<b>VKPC 4698</b>	...   Mot. OM 924 LA   Reparo VKPC 4722 R
Motor	Kit reparo da bomba d'água	904 200 02 01, 904 200 25 01	<b>VKPC 4722 R</b>	...   Reparo p/ VKPC 4698   Mot. OM 904 / 906 / 924 LA
Motor	Tensionador da correia de serviço	906 200 23 70	<b>VKMCV 51013</b>	...   Mot. OM 924 LA

<b>MB – 1625</b>				
Câmbio	Corpo sincronizador, tras.	625536213	<b>6213 N/C3</b>	...   Cx 4S-120 GP
Câmbio	Eixo primário	002 981 72 01	<b>BC1B 322162</b>	...   Cx 4S-120 GP
Câmbio	Eixo secundário, tras.	002 981 87 01	<b>NUP 311 ECNM/C3</b>	...   Cx 4S-120 GP
Diferencial	Lateral da coroa, dir./esq.	004 981 17 05, 004 981 17 05	<b>32018 X/Q</b>	...   Eixo MB HL 4/01 D-10
Diferencial	Pinhão, diant.	006 981 17 05	<b>BT1B 332532 A</b>	...   Eixo MB HL 4/01 D-10
Diferencial	Pinhão, tras.	006 981 35 05	<b>BT1B 332600 A</b>	...   Eixo MB HL 4/01 D-10
Direção	Barra de ligação	345 330 78 03	<b>VKY 6218</b>	...   Compr. 1611 mm
Direção	Barra lateral	384 460 92 05	<b>VKY 6209</b>	...   Compr. 775 mm
Direção	Rosca sem fim	001 981 20 10	<b>AXK 4565</b>	...   Ver. LS
Direção	Setor, ponta	001 981 60 10	<b>NK 45/20 TN</b>	...   Ver. LS
Direção	Setor, tampa	001 981 61 10	<b>NK 40/30</b>	...   Ver. LS
Direção	Terminal de direção, dir.	000 330 32 35	<b>VKY 6182</b>	...   Rosca dir.   Compr. 120 mm M30 x 1,5
Direção	Terminal de direção, esq.	345 330 72 35	<b>VKY 6185</b>	...   Rosca esq.   Compr. 120 mm M30 x 1,5
Eixo dianteiro	Pino da manga de eixo	000 981 80 18	<b>353115</b>	...   Eixo MB VL 3/7 D-5 desde Nº192928 [Pino 38mm]
Eixo dianteiro	Pino da manga de eixo	000 981 80 18, 000 981 83 18	<b>353118</b>	...   Eixo MB VL 3/7 D-5 [Pino 45mm]
Eixo dianteiro	Roda, ext.	384 981 76 05, 008 981 01 05	<b>33208/Q</b>	...   Eixo MB VL 3/7 D-5 a partir do eixo 192928
Eixo dianteiro	Roda, ext.	002 981 79 05, 003 981 83 05	<b>33210/Q</b>	...   Eixo MB VL 3/7 D-5
Eixo dianteiro	Roda, int.	008 981 00 05, 003 981 37 05	<b>33213/Q</b>	...   Eixo MB VL 3/7 D-5 a partir do eixo 192928
Eixo dianteiro	Roda, int.	003 981 56 05, 006 981 52 05	<b>33214/Q</b>	...   Eixo MB VL 3/7 D-5
Eixo traseiro	Roda, ext.	005 981 83 05, 005 981 86 05	<b>33117/Q</b>	...   Eixo MB HL 4/01 D-10
Eixo traseiro	Roda, int.	005 981 85 05, 014 981 32 05	<b>33020/Q</b>	...   Eixo MB HL 4/01 D-10
Embreamento	Desengate	000 250 46 15	<b>VKC 4627</b>	...   Platô Ø330mm
Freio	Rolamento de articulação	000 981 60 31	<b>365433 BD</b>	...   Eixo MB HL 4/01 D-10
Motor	Alternador, diant.	008 981 06 05	<b>6303-2RSH/C3GJN</b>	...   Mot. OM 449 A/LA
Motor	Alternador, tras.	002 981 90 25	<b>62201-2RS1/ C3HTVT193</b>	...   Mot. OM 449 A/LA
Motor	Compressor de ar, tras.	005 981 11 25	<b>VKM 04897 A</b>	...   Mot. OM 449 A

<b>MB – 1630</b>				
Câmbio	Eixo primário	007 981 18 01	<b>BC1B 322161</b>	...   Cx. MB 16 S-130
Câmbio	Engrenagem, planetária	000 981 30 20	<b>61915</b>	...   Cx. MB 16 S-130





Posição Grupo	Posição	Nº Montadora	Designação SKF	Observações
<b>MB – 1630</b>				
Câmbio	Tampa, tras.	000 981 29 20	<b>6218/C3</b>	...   Cx. MB 16 S-130
Diferencial	Lateral da coroa, dir./esq.	003 981 30 05, 003 981 32 05	<b>33115/Q</b>	...   Eixo MB HL 7/021 D-10
Diferencial	Pinhão, diant.	002 981 45 05, 003 981 06 05	<b>31313 J2/QCL7C</b>	...   Eixo MB HL 7/021 D-10
Diferencial	Pinhão, tras.	003 981 31 05	<b>32314 BJ2/QCL7C</b>	...   Eixo MB HL 7/021 D-10
Direção	Barra de ligação	345 330 78 03	<b>VKY 6218</b>	...   Compr. 1611 mm
Direção	Barra lateral	384 460 92 05	<b>VKY 6209</b>	...   Compr. 775 mm
Direção	Rosca sem fim	001 981 20 10	<b>AXK 4565</b>	...   Ver. LS
Direção	Setor, ponta	001 981 60 10	<b>NK 45/20 TN</b>	...   Ver. LS
Direção	Setor, tampa	001 981 61 10	<b>NK 40/30</b>	...   Ver. LS
Direção	Terminal de direção, dir.	000 330 32 35	<b>VKY 6182</b>	...   Rosca dir.   Compr. 120 mm M30 x 1,5
Direção	Terminal de direção, esq.	345 330 72 35	<b>VKY 6185</b>	...   Rosca esq.   Compr. 120 mm M30 x 1,5
Eixo dianteiro	Pino da manga de eixo	000 981 80 18, 000 981 83 18	<b>353118</b>	...   Eixo MB VL 3/7 D-5 [Pino 45mm]
Eixo dianteiro	Roda, ext.	384 981 76 05, 008 981 01 05	<b>33208/Q</b>	...   Eixo MB VL 3/7 D-5 a partir do eixo 192928
Eixo dianteiro	Roda, ext.	002 981 79 05, 003 981 83 05	<b>33210/Q</b>	...   Eixo MB VL 3/7 D-5
Eixo dianteiro	Roda, int.	008 981 00 05, 003 981 37 05	<b>33213/Q</b>	...   Eixo MB VL 3/7 D-5 a partir do eixo 192928
Eixo dianteiro	Roda, int.	003 981 56 05, 006 981 52 05	<b>33214/Q</b>	...   Eixo MB VL 3/7 D-5
Eixo traseiro	Roda, ext.	002 981 54 05	<b>32019 X/Q</b>	...   Eixo MB HL 7/021 D-10
Eixo traseiro	Roda, int.	003 981 26 05	<b>33021/Q</b>	...   Eixo MB HL 7/021 D-10
Embreagem	Desengate	000 250 46 15	<b>VKC 4627</b>	...   Platô Ø 330mm
Motor	Alternador, diant.	008 981 06 05	<b>6303-2RSH/C3GJN</b>	...   Mot. 0M 449 A/LA
Motor	Alternador, tras.	002 981 90 25	<b>62201-2RS1/ C3HTVT193</b>	...   Mot. 0M 449 A/LA
Motor	Compressor de ar, tras.	005 981 11 25	<b>VKM 04897 A</b>	...   Mot. 0M 449

<b>MB – 1632</b>				
Câmbio	Eixo intermediário, diant.	001 980 81 02	<b>331305 A/Q</b>	...   S 6-90/9,01; 16 S-130; S 6-90/9,01 + N 70/18; S 6-90/6,98; 8 S-1350; S 6-1550/6,98; S 6-1550; S 6-105
Câmbio	Eixo intermediário, diant./tras.	001 981 31 05, 001 981 50 05	<b>30308 J2/Q</b>	...   G3/50 - G3/55 - G3/60
Câmbio	Eixo intermediário, tras.	001 981 37 05	<b>30309 J2/Q</b>	...   Cx S 6-90
Câmbio	Eixo intermediário, tras.	004 981 13 05	<b>32309 J2/Q</b>	...   Cx S6-1550
Câmbio	Eixo intermediário, tras.	001 981 74 05, 001 981 76 05	<b>32310 J2/Q</b>	...   Cx 16 S-1650
Câmbio	Eixo primário	625036208	<b>6208 N</b>	...   Cx S 6-90, S 6-1550
Câmbio	Eixo primário	002 981 72 01	<b>BC1B 322162</b>	...   Cx 4 S-120 GP
Câmbio	Eixo primário	006 981 94 01	<b>BC1B 322172 A</b>	...   Cx G 3/50-5/8,5
Câmbio	Eixo primário	001 980 98 02	<b>NUP 314 ECNM/ C3VM014</b>	...   Cx S 6-90, S 6-1550
Câmbio	Eixo primário, diant.	007 981 18 01	<b>BC1B 322161</b>	...   Cx 16 S-130; 16 S-1650; E3300
Câmbio	Eixo primário, diant.	000 981 27 27, 345 981 76 27	<b>QJ 212 MA/C2</b>	...   Cx G3/50; G3/60



Posição Grupo	Posição	Nº Montadora	Designação SKF	Observações
<b>MB – 1632</b>				
Câmbio	Eixo primário, tras.	001 981 17 01, 345 981 74 01	NU 209 ECNP	...   Cx G3/50; G3/60
Câmbio	Eixo secundário	005 981 52 01	NUP 311 ECNM/ C3VM014	...   Cx 4 S-120 GP
Câmbio	Eixo secundário, interm.	000 981 12 01	396139	...   Cx G 3/50; G3/60
Câmbio	Eixo secundário, interm.	007 981 41 01	BC1B 322453/HB3	...   Cx G 3/50; G3/60
Câmbio	Eixo secundário, tras.	001 980 98 02	6314 N/C3	...   Cx S 6-1550/6,98; S 6-90/6,98
Câmbio	Eixo secundário, tras.	006 981 95 01	BC1B 322467/HB3	...   Cx G 3/55-6
Câmbio	Eixo secundário, tras.	001 980 98 02	NUP 314 ECNM/ C3VM014	...   Cx S 6-105; S 6-1550/6,98
Câmbio	Eixo secundário, tras.	000 981 29 27, 345 981 77 27	QJ 309/C2	...   Cx G 3/50; G3/60
Câmbio	Engrenagem, 3ª	006 981 05 10	K 22X26X13	...   Cx S 6-90/9:01
Câmbio	Engrenagem, planetária	000 981 30 20	61915	...   Cx 8 S-1350
Câmbio	Engrenagem, planetária	000 981 31 20	61916	...   Cx 16 S-1650
Câmbio	Tampa, tras.	000 981 29 20	6218/C3	...   Cx 8 S-1350; 16 S-130; 16 S-1650
Diferencial	Lateral da coroa, dir./esq.	004 981 17 05, 004 981 17 05	32018 X/Q	...   HL 4/014; HH 4/07 DL-10; FL 4/01
Diferencial	Lateral da coroa, dir./esq.	001 981 64 05, 001 981 72 05	32020 X/Q	...   Eixo HL5
Diferencial	Lateral da coroa, dir./esq.	003 981 30 05, 003 981 32 05	33115/Q	...   HL 7/21; HL 7/022 D-12,3; HL 7/21
Diferencial	Lateral da coroa, dir./esq.	002 981 16 05, 002 981 26 05	47487/47420 A/Q	...   HH 4/12; HL 4/27
Diferencial	Pinhão, apoio	000 981 97 01	314984	...   Eixo HL 5/2 DZ-10/43:7; HL 5/60 DZ-10; HL 5/61 DZ-10/39:8
Diferencial	Pinhão, apoio	002 981 79 01, 002 981 82 01	316790 BR	...   Eixo HL 4/27 D-10/40:7; HL 4/27 D-10/39:8; HL 4/050 DC-11,5; HL 4/061 D-11,5
Diferencial	Pinhão, diant.	002 981 45 05, 003 981 06 05	31313 J2/QCL7C	...   HL 7/21; HL 7/022 D12,3;
Diferencial	Pinhão, diant.	006 981 17 05	BT1B 332532 A	...   Eixo MB HL 4/01 D-10
Diferencial	Pinhão, diant./tras.	002 981 11 05	330632 C/Q	...   HL 4/27 D-10/39:8; HL 4/27 D-10/40:7
Diferencial	Pinhão, tras.	003 981 31 05	32314 BJ2/QCL7C	...   HL7; HL 7/022 D12,3
Diferencial	Pinhão, tras.	006 981 35 05	BT1B 332600 A	...   Eixo MB HL 4/01 D-10
Direção	Rosca sem fim	001 981 20 10	AXK 4565	...   Ver. LS
Direção	Setor, ponta	001 981 60 10	NK 45/20 TN	...   Ver. LS
Direção	Setor, tampa	001 981 61 10	NK 40/30	...   Ver. LS
Eixo dianteiro	Assento da barra de torção	000 981 07 31	GE 20 ES	...   Eixo VL 3/8 D-6,5
Eixo dianteiro	Pino da manga de eixo	000 981 80 18, 000 981 83 18	353118	...   Eixo VL 3/35 DC-5; VL 3/7 D-5 [Pino 45mm]
Eixo dianteiro	Pino da manga de eixo	001 981 78 18	353056 B	...   Eixo VL 4/37 DL-6,7, VL 4/37 DL-7,1
Eixo dianteiro	Pino da manga de eixo	001 981 80 18	353150 A	...   Eixo VL 4/37 DL-6,7, VL 4/37 DL-7,1 (2º Reposição)
Eixo dianteiro	Roda, ext.	001 981 74 05, 001 981 76 05	32310 J2/Q	...   Eixo VL 4/37 DL-6,7, VL 4/37 DL-7,1
Eixo dianteiro	Roda, ext.	384 981 76 05, 008 981 01 05	33208/Q	...   Eixo VL 3/7 D-5 a partir do eixo 192928
Eixo dianteiro	Roda, ext.	002 981 79 05, 003 981 83 05	33210/Q	...   Eixo VL 3/35 DC-5, VL 3/7 D-5, VL 3/8 D-6,5
Eixo dianteiro	Roda, int.	008 981 00 05, 003 981 37 05	33213/Q	...   Eixo VL 3/7 D-5 a partir do eixo 192928
Eixo dianteiro	Roda, int.	003 981 56 05, 006 981 52 05	33214/Q	...   Eixo VL 3/35 DC-5, VL 3/7 D-5, VL 3/8 D-6,5







Posição Grupo	Posição	Nº Montadora	Designação SKF	Observações
<b>MB – 1632</b>				
Eixo dianteiro	Roda, int.	005 981 30 05	<b>332330 B/Q</b>	...   Eixo VL 4/37 DL-6,7, VL 4/37 DL-7,1
Eixo traseiro	Roda, ext.	002 981 54 05	<b>32019 X/Q</b>	...   Eixo HL 7/21
Eixo traseiro	Roda, ext.	002 981 90 05, 003 981 86 05	<b>33019/Q</b>	...   Eixo HL 7/21 D-10/29:25
Eixo traseiro	Roda, ext.	003 981 26 05	<b>33021/Q</b>	...   Ver. L/LS   Eixo HL 7/022 D-12,3
Eixo traseiro	Roda, ext.	005 981 83 05, 005 981 86 05	<b>33117/Q</b>	...   Eixo HL 4/01
Eixo traseiro	Roda, ext.	002 981 86 05, 002 981 89 05	<b>33215/Q</b>	...   Eixo HL 5/2
Eixo traseiro	Roda, int.	002 981 90 05, 003 981 86 05	<b>33019/Q</b>	...   Eixo HL 5/2
Eixo traseiro	Roda, int.	005 981 85 05, 014 981 32 05	<b>33020/Q</b>	...   Eixo HL 4/01
Eixo traseiro	Roda, int.	003 981 26 05	<b>33021/Q</b>	...   Eixo HL 7/21
Embreagem	Desengate	002 250 41 15	<b>VKC 4639</b>	...   Platô Ø 430 mm
Embreagem	Garfo, acionador	009 981 04 10	<b>HK 3016</b>	...   Mot. OM 366 A/LA
Embreagem	Pedal	001 981 63 10	<b>HK 1616</b>	...   Mot. OM 366 A/LA
Freio tras.	Rolamento de articulação	000 981 60 31	<b>365433 BD</b>	...   HL4; HL5; HH4
Motor	Alternador, diant.	008 981 06 05	<b>6303-2RSH/C3GJN</b>	...   Mot. OM 366 A/LA; OM 449 A/LA
Motor	Alternador, diant.	004 981 24 25	<b>6403-2RS1/C3</b>	...   Mot. OM 366 A/LA; OM 449 A
Motor	Alternador, tras.	002 981 90 25	<b>62201-2RS1/ C3HTVT193</b>	...   Mot. OM 366 A/LA; OM 449 A/LA
Motor	Bomba da servo direção, tras.	006 981 57 10	<b>HK 1712</b>	...   Mot. OM 366 A/LA
Motor	Bomba da servo direção, tras.	014 981 80 10	<b>NK 17/16</b>	...   Mot. OM 366
Motor	Bomba d'água	475 200 01 01	<b>VKPC 4689</b>	...   Mot. OM 447/457 A/LA   c/ polia de 186 mm e rotor 135 mm
Motor	Bomba d'água, diant.	625900208	<b>6203/C3</b>	...   Mot. OM 366 A/LA
Motor	Bomba d'água, diant.	625900209	<b>6206/C3</b>	...   Mot. OM 366 A/LA
Motor	Compressor de ar, tras.	005 981 11 25	<b>VKM 04897 A</b>	...   Mot. OM 447/449 A
Motor	Virabrequim, ponta	625406204	<b>6204-2RSH/C3</b>	...   Mot. OM 366 A/LA, M 366 LAG
Tomada de força	Eixo de saída, tras.	625506007	<b>6007 N</b>	...   Cxs G3/50, G3/60
Tomada de força	Eixo de saída, tras.	625036208	<b>6208 N</b>	...   Cxs S6
Tomada de força	Eixo intermediário	625036209	<b>6209/C3</b>	...   Cxs 4S

<b>MB – 1634</b>				
Câmbio	Eixo intermediário, tras.	001 981 74 05, 001 981 76 05	<b>32310 J2/Q</b>	01...   Cx. ZF 16 S-1650
Câmbio	Eixo primário, diant.	007 981 18 01	<b>BC1B 322161</b>	01...   Cx. ZF 16 S-1650
Câmbio	Engrenagem, planetária	000 981 31 20	<b>61916</b>	01...   Cx. ZF 16 S-1650
Câmbio	Tampa, tras.	000 981 29 20	<b>6218/C3</b>	01...   Cx. ZF 16 S-1650
Diferencial	Lateral da coroa, dir./esq.	003 981 30 05, 003 981 32 05	<b>33115/Q</b>	01...   Eixo MB HL 7/022 D-12,3
Diferencial	Pinhão, diant.	002 981 45 05, 003 981 06 05	<b>31313 J2/QCL7C</b>	01...   Eixo MB HL 7/022 D-12,3
Diferencial	Pinhão, tras.	003 981 31 05	<b>32314 BJ2/QCL7C</b>	01...   Eixo MB HL 7/022 D-12,3
Direção	Rosca sem fim	001 981 20 10	<b>AXK 4565</b>	01...   Ver. LS
Direção	Setor, ponta	001 981 60 10	<b>NK 45/20 TN</b>	01...   Ver. LS





Posição Grupo	Posição	Nº Montadora	Designação SKF	Observações
<b>MB – 1634</b>				
Direção	Setor, tampa	001 981 61 10	NK 40/30	01...   Ver. LS
Eixo dianteiro	Pino da manga de eixo	000 981 80 18, 000 981 83 18	353118	01...   Eixo MB VL 3/7 D-5 [Pino 45mm]
Eixo dianteiro	Roda, ext.	384 981 76 05, 008 981 01 05	33208/Q	01...   Eixo MB VL 3/7 D-5 a partir do eixo 192928
Eixo dianteiro	Roda, ext.	002 981 79 05, 003 981 83 05	33210/Q	01...   Eixo MB VL 3/7 D-5
Eixo dianteiro	Roda, int.	008 981 00 05, 003 981 37 05	33213/Q	01...   Eixo MB VL 3/7 D-5 a partir do eixo 192928
Eixo dianteiro	Roda, int.	003 981 56 05, 006 981 52 05	33214/Q	01...   Eixo MB VL 3/7 D-5
Embreagem	Desengate	002 250 41 15	VKC 4639	01...   Platô Ø 430 mm
Motor	Polia da correia de serviço	000 202 04 19	VKM 4921	01...   Mot. OM 457 LA
Motor	Polia da correia de serviço	000 550 16 33	VKM 4925	01...   Mot. OM 457 LA   Polia da correia do ventilador
Motor	Polia da correia de serviço	457 200 31 70	VKM 4929	01...   Mot. OM 457 LA   c/ AC   Polia Lisa   Refil p/ VKMVCV 51008
Motor	Polia da correia de serviço	457 200 30 70	VKM 4930	01...   Mot. OM 457 LA   s/ AC   Polia Estriada   Refil p/ VKMVCV 51007
Motor	Polia da correia de serviço	457 200 17 70	VKM 4932	01...   Mot. OM 457   Refil p/ VKM 4783
Motor	Polia da correia de serviço	457 200 17 70	VKM 4935	01...   Mot. OM 457   VKMVCV 51017
Motor	Tensionador da correia de serviço	457 200 19 70	VKM 4783	01...   Mot. OM 457   Refil polia VKM 4932
Motor	Tensionador da correia de serviço	906 200 20 70	VKM 4784	01...   Mot. OM 457
Motor	Tensionador da correia de serviço	457 200 30 70	VKMCV 51007	01...   Mot. OM 457   Polia estriada, L=34 mm
Motor	Tensionador da correia de serviço	457 200 31 70	VKMCV 51008	01...   Mot. OM 457
Motor	Tensionador da correia de serviço	906 200 18 70	VKMCV 51012	01...   Mot. OM 457 LA
Motor	Tensionador da correia de serviço	457 200 16 70	VKMCV 51015	01...   Mot. OM 457 LA
Motor	Tensionador da correia de serviço	457 200 19 70	VKMCV 51017	01...   Mot. OM 457 LA   Refil polia VKM 4935

<b>MB – 1714</b>				
Câmbio	Eixo de saída, diant.	001 981 00 10	RNA 4908	...   Cx. MB G 3/50-5/8,5 + NA 3/60-1B
Câmbio	Eixo de saída, tras.	625506007	6007 N	...   Cx. MB G 3/50-5/8,5 + NA 3/60-1B
Câmbio	Eixo intermediário, diant./tras.	001 981 31 05, 001 981 50 05	30308 J2/Q	...   Cx. MB G 3/50-5/8,5
Câmbio	Eixo primário, diant.	000 981 27 27, 345 981 76 27	QJ 212 MA/C2	...   Cx. MB G 3/50-5/8,5
Câmbio	Eixo secundário, diant./interm.	000 981 12 01	396139	...   Cx. MB G 3/50-5/8,5
Câmbio	Eixo secundário, tras.	000 981 29 27, 345 981 77 27	QJ 309/C2	...   Cx. MB G 3/50-5/8,5
Diferencial	Lateral da coroa, dir./esq.	001 981 64 05, 001 981 72 05	32020 X/Q	...   Eixo MB HL 5/2 DZ(S)-10
Diferencial	Pinhão, apoio	000 981 97 01	314984	...   Eixo MB HL 5/2 DZ(S)-10





Posição Grupo	Posição	Nº Montadora	Designação SKF	Observações
<b>MB – 1714</b>				
Direção	Barra de ligação	345 330 78 03	VKY 6218	...   Compr. 1611 mm
Direção	Terminal de direção, dir.	000 330 32 35	VKY 6182	...   Rosca dir.   Compr. 120 mm M30 x 1,5
Direção	Terminal de direção, esq.	345 330 72 35	VKY 6185	...   Rosca esq.   Compr. 120 mm M30 x 1,5
Eixo dianteiro	Pino da manga de eixo	000 981 80 18, 000 981 83 18	353118	...   Eixo MB VL 3/8 D-6,5
Eixo dianteiro	Roda, ext.	002 981 79 05, 003 981 83 05	33210/Q	...   Eixo VL 3/8 D-6,5
Eixo dianteiro	Roda, int.	003 981 56 05, 006 981 52 05	33214/Q	...   Eixo MB VL 3/8 D-6,5
Eixo traseiro	Roda, ext.	002 981 86 05, 002 981 89 05	33215/Q	...   Eixo MB HL 5/60 DZ-10
Eixo traseiro	Roda, int.	002 981 90 05, 003 981 86 05	33019/Q	...   Eixo MB HL 5/60 DZ-10
Embreagem	Desengate	001 250 93 15	VKC 4627	...   Mot. OM 366   Platô Ø330mm
Embreagem	Pedal	001 981 63 10	HK 1616	...   Mot. OM 366 A/LA
Motor	Alternador, diant.	004 981 24 25	6403-2RS1/C3	...   Mot. OM 366 A/LA
Motor	Alternador, tras.	002 981 90 25	62201-2RS1/ C3HTVT193	...   Mot. OM 366 A/LA
Motor	Bomba da servo direção, tras.	006 981 57 10	HK 1712	...   Mot. OM 366 A
Motor	Bomba da servo direção, tras.	014 981 80 10	NK 17/16	...   Mot. OM 366 A/LA
Motor	Bomba d'água	366 200 04 01	VKPC 4668	...   Mot. OM 366 A / Turbo   s/ tampa traseira   s/ AC   Rotor Ø 95 mm   Reparo VKPC 4702 R
Motor	Bomba d'água	366 200 04 01	VKPC 4684	...   Mot. OM 366 A / Turbo   c/ tampa traseira   s/ AC   Rotor Ø 95 mm   Reparo VKPC 4702 R
Motor	Bomba d'água, diant.	625900209	6206/C3	...   Mot. OM 366 A/LA
Motor	Bomba d'água, tras.	625900208	6203/C3	...   Mot. OM 366 A/LA
Motor	Bomba hidráulica	004 981 96 25	62204-2RS1	...
Motor	Bomba injetora, diant.	720030203	30203 J2/Q	...   Mot. OM 366 A/LA
Motor	Bomba injetora, tras.	720030204	30204 J2/Q	...   Mot. OM 366 A/LA
Motor	Compressor de ar, tras.	005 981 11 25	VKM 04897 A	...   Mot. OM 447/449 A
Motor	Kit reparo da bomba d'água	366 200 04 01	VKPC 4702 R	...   Reparo p/ VKPC 4668/4684   Mot. OM 366 A / Turbo   Rotor Ø 95 mm
Motor	Virabrequim, ponta	625406204	6204-2RSH/C3	...   Mot. OM 366 A/LA

<b>MB – 1718</b>				
Câmbio	Eixo de saída, diant.	001 981 00 10	RNA 4908	...   Cx. MB G 3/60-5/7,5 + NA 3/60-1B
Câmbio	Eixo de saída, tras.	625506007	6007 N	...   Cx. MB G 3/60-5/7,5 + NA 3/60-1B
Câmbio	Eixo intermediário, diant./tras.	001 981 31 05, 001 981 50 05	30308 J2/Q	...   Cx. MB G 3/60-5/7,5
Câmbio	Eixo primário, diant.	000 981 27 27, 345 981 76 27	QJ 212 MA/C2	...   Cx. MB G 3/60-5/7,5
Câmbio	Eixo primário, tras.	001 981 17 01	315070 BR	...   Cx. MB G 3/60-5/7,5
Câmbio	Eixo secundário, diant./interm.	000 981 12 01	396139	...   Cx. MB G 3/60-5/7,5
Câmbio	Eixo secundário, tras.	000 981 29 27, 345 981 77 27	QJ 309/C2	...   Cx. MB G 3/60-5/7,5
Diferencial	Eixo propulsor, int./ext.	003 981 59 10	NKS 55	...   Eixo AL 4/6 DS-6/43:7   Ver. 4x4



Posição Grupo	Posição	Nº Montadora	Designação SKF	Observações
<b>MB – 1718</b>				
Diferencial	Lateral da coroa, dir./esq.	004 981 17 05, 004 981 17 05	<b>32018 X/Q</b>	...   Eixo MB HL 4/060 D-10
Diferencial	Lateral da coroa, dir./esq.	001 981 64 05, 001 981 72 05	<b>32020 X/Q</b>	...   Eixo MB HL 5/60 DZ-10
Diferencial	Lateral da coroa, dir./esq.	002 981 16 05, 002 981 26 05	<b>47487/47420 A/Q</b>	...   Eixo AL 4/6 DS-6/43:7   Ver. 4x4
Diferencial	Pinhão, apoio	000 981 97 01	<b>314984</b>	...   Eixo MB HL 5/60 DZ-10
Diferencial	Pinhão, apoio	002 981 79 01, 002 981 82 01	<b>316790 BR</b>	...   Eixo AL 4/6 DS-6/43:7   Ver. 4x4
Diferencial	Pinhão, diant./tras.	002 981 11 05	<b>330632 C/Q</b>	...   Eixo AL 4/6 DS-6/43:7   Ver. 4x4
Diferencial	Semi eixo	003 981 59 10	<b>NKS 55</b>	...   Eixo AL 4/6 DS-6/43:7   Ver. 4x4
Direção	Barra de ligação	345 330 78 03	<b>VKY 6218</b>	...   Compr. 1611 mm
Direção	Terminal de direção, dir.	000 330 32 35	<b>VKY 6182</b>	...   Rosca dir.   Compr. 120 mm M30 x 1,5
Direção	Terminal de direção, esq.	345 330 72 35	<b>VKY 6185</b>	...   Rosca esq.   Compr. 120 mm M30 x 1,5
Direção	Tirante da barra estabilizadora	695 460 01 05	<b>VKY 6212</b>	...   Compr. 380 mm
Eixo dianteiro	Roda, ext.	005 981 14 05	<b>32017 X/Q</b>	...   Eixo AL 4/6 DS-6/43:7   Ver. 4x4
Eixo dianteiro	Roda, ext.	002 981 79 05, 003 981 83 05	<b>33210/Q</b>	...   Eixo MB VL 3/8 D-6,5
Eixo dianteiro	Roda, int.	002 981 90 05, 003 981 86 05	<b>33019/Q</b>	...   Eixo AL 4/6 DS-6/43:7   Ver. 4x4
Eixo dianteiro	Roda, int.	003 981 56 05, 006 981 52 05	<b>33214/Q</b>	...   Eixo MB VL 3/8 D-6,5
Eixo traseiro	Roda, ext.	005 981 83 05, 005 981 86 05	<b>33117/Q</b>	...   Eixo MB HL 4/060 DS-10
Eixo traseiro	Roda, ext.	002 981 86 05, 002 981 89 05	<b>33215/Q</b>	...   Eixo MB HL 5/60 DZ-10
Eixo traseiro	Roda, int.	002 981 90 05, 003 981 86 05	<b>33019/Q</b>	...   Eixo MB HL 5/60 DZ-10
Eixo traseiro	Roda, int.	005 981 85 05, 014 981 32 05	<b>33020/Q</b>	...   Eixo MB HL 4/060 DS-10
Embreagem	Desengate	001 250 93 15	<b>VKC 4627</b>	...   Mot. OM 366   Platô Ø 330mm
Embreagem	Desengate	001 250 22 15	<b>VKC 4633</b>	...   Cx. ZF 55-680
Embreagem	Desengate	002 250 65 15	<b>VKC 4709</b>	...   Cx. MB G 60 / G 85
Embreagem	Desengate	002 250 65 15, 001 250 99 15	<b>VKC 4751</b>	...   Substituição da Cx. MB G 60 / G 85 para Cx. ZF
Embreagem	Garfo, acionador	009 981 04 10	<b>HK 3016</b>	...
Embreagem	Pedal	001 981 63 10	<b>HK 1616</b>	...   Mot. OM 366 /A/LA
Freio	Rolamento de articulação	000 981 60 31	<b>365433 BD</b>	...   Eixo MB AL 4/6 / HL 4
Motor	Alternador, diant.	004 981 24 25	<b>6403-2RS1/C3</b>	...   Mot. OM 366 /A/LA
Motor	Alternador, tras.	002 981 90 25	<b>62201-2RS1/ C3HTVT193</b>	...   Mot. OM 366 /A/LA
Motor	Bomba da servo direção, tras.	006 981 57 10	<b>HK 1712</b>	...   Mot. OM 366 /A
Motor	Bomba da servo direção, tras.	014 981 80 10	<b>NK 17/16</b>	...   Mot. OM 366 A/LA
Motor	Bomba d'água	366 200 04 01	<b>VKPC 4668</b>	...   Mot. OM 366 / A / Turbo   s/ tampa traseira   s/ AC   Rotor Ø 95 mm   Reparo VKPC 4702 R
Motor	Bomba d'água	366 200 04 01	<b>VKPC 4684</b>	...   Mot. OM 366 / A / Turbo   c/ tampa traseira   s/ AC   Rotor Ø 95 mm   Reparo VKPC 4702 R





Posição Grupo	Posição	Nº Montadora	Designação SKF	Observações
<b>MB – 1718</b>				
Motor	Bomba d'água	366 200 68 01	<b>VKPC 4685</b>	...   Mot. OM 366 LA Intercooler   c/ tampa traseira   Reparo VKPC 4720 R
Motor	Bomba d'água	366 200 68 01	<b>VKPC 4900</b>	...   Mot. OM 366 LA Intercooler   s/ tampa traseira   Reparo VKPC 4720 R
Motor	Bomba d'água, diant.	625900209	<b>6206/C3</b>	...   Mot. OM 366 A/LA
Motor	Bomba d'água, tras.	625900208	<b>6203/C3</b>	...   Mot. OM 366 A/LA
Motor	Bomba hidráulica	004 981 96 25	<b>62204-2RS1</b>	...
Motor	Bomba injetora, diant.	720030203	<b>30203 J2/Q</b>	...   Mot. OM 366 A/LA
Motor	Bomba injetora, tras.	720030204	<b>30204 J2/Q</b>	...   Mot. OM 366 A/LA
Motor	Compressor de ar, tras.	005 981 11 25	<b>VKM 04897 A</b>	...   Mot. OM 447/449 A
Motor	Kit reparo da bomba d'água	366 200 04 01	<b>VKPC 4702 R</b>	...   Reparo p/ VKPC 4668/4684   Mot. OM 366 / A / Turbo   Rotor Ø 95 mm
Motor	Kit reparo da bomba d'água	366 200 68 01	<b>VKPC 4720 R</b>	...   Reparo p/ VKPC 4685/4900   Mot. OM 366 LA Intercooler
Motor	Polia da correia de serviço	000 202 04 19	<b>VKM 4921</b>	...   Mot. OM 904
Motor	Polia da correia sincronizadora	906 200 44 70	<b>VKM 4911</b>	...   c/ AC
Motor	Tensionador da correia de serviço	906 200 02 70	<b>VKM 4784</b>	...   Mot. OM 904 LA
Motor	Tensionador da correia de serviço	906 200 22 70	<b>VKM CV 51005</b>	...   Mot. OM 904 LA
Motor	Tensionador da correia de serviço	906 200 46 70	<b>VKM CV 51006</b>	...   Mot. OM 904 LA
Motor	Tensionador da correia de serviço	906 200 23 70	<b>VKM CV 51013</b>	...   Mot. OM 904 LA
Motor	Virabrequim, ponta	625406204	<b>6204-2RSH/C3</b>	...   Mot. OM 366 A/LA

<b>MB – 1720</b>				
Caixa de transferência	Eixo de saída traseiro, diant.	001 981 58 12	<b>K 25X33X20</b>	97...05   VG/ZG 500-3 W/1,64
Caixa de transferência	Eixo intermediário, diant.	002 981 79 05, 003 981 83 05	<b>33210/Q</b>	97...05   VG/ZG 500-3 W/1,64
Caixa de transferência	Eixo intermediário, diant./tras.	001 981 37 05	<b>30309 J2/Q</b>	97...05   VG/ZG 500-3 W/1,64
Caixa de transferência	Eixo intermediário, tras.	005 981 28 05	<b>33212/Q</b>	97...05   VG/ZG 500-3 W/1,64
Caixa de transferência	Eixo primário inferior, diant./tras.	005 981 28 05, 005 981 34 05	<b>33112/Q</b>	97...05   VG/ZG 500-3 W/1,64
Caixa de transferência	Eixo primário inferior, diant./tras.	005 981 34 05, 005 981 43 05	<b>33113 R/Q</b>	97...05   VG/ZG 500-3 W/1,64
Caixa de transferência	Eixo primário inferior, diant./tras.	19810227	<b>6211 N/C3</b>	97...05   VG/ZG 500-3 W/1,64
Caixa de transferência	Eixo primário inferior, diant./tras.	312 981 13 25	<b>6308-ZNR/C3</b>	97...05   VG/ZG 500-3 W/1,64
Caixa de transferência	Eixo primário inferior, tras.	002 981 93 05, 003 981 43 05	<b>33011/QVB500</b>	97...05   VG/ZG 500-3 W/1,64
Caixa de transferência	Eixo primário superior, tras.	001 981 31 05, 001 981 50 05	<b>30308 J2/Q</b>	97...05   VG/ZG 500-3 W/1,64
Caixa de transferência	Eixo primário superior, tras.	003 981 57 05	<b>33209/Q</b>	97...05   VG/ZG 500-3 W/1,64
Cardan	Cruzeta	•	<b>VKUA 4547 A</b>	97...05   4x2   Pos. 5   Tipo 1



Posição Grupo	Posição	Nº Montadora	Designação SKF	Observações
<b>MB – 1720</b>				
Cardan	Cruzeta	000 410 17 31	<b>VKUA 4588 A</b>	97..05   4x2   Pos. 2;5   Tipo 3
Diferencial	Eixo propulsor, int./ext.	003 981 59 10	<b>NKS 55</b>	97...05   Ver. 4x4   Eixo AL 4/6 DS-6/43:7
Diferencial	Lateral da coroa, dir./esq.	004 981 17 05, 004 981 17 05	<b>32018 X/Q</b>	97...05   Eixo MB HL 4/060 DS-10
Diferencial	Lateral da coroa, dir./esq.	001 981 64 05, 001 981 72 05	<b>32020 X/Q</b>	97...05   Eixo MB HL 5/60 DZ-10
Diferencial	Lateral da coroa, dir./esq.	002 981 16 05, 002 981 26 05	<b>47487/47420 A/Q</b>	97...05   Ver. 4x4   Eixo AL 4/6 DS-6/43:7
Diferencial	Pinhão, apoio	000 981 97 01	<b>314984</b>	97...05   Eixo MB HL 5/60 DZ-10
Diferencial	Pinhão, apoio	002 981 79 01, 002 981 82 01	<b>316790 BR</b>	97...05   Ver. 4x4   Eixo AL 4/6 DS-6/43:7
Diferencial	Pinhão, diant./tras.	002 981 11 05	<b>330632 C/Q</b>	97...05   Ver. 4x4   Eixo AL 4/6 DS-6/43:7
Diferencial	Semi eixo	003 981 59 10	<b>NKS 55</b>	97...05   Ver. 4x4   Eixo AL 4/6 DS-6/43:7
Direção	Barra de ligação	345 330 78 03	<b>VKY 6218</b>	97..05   Compr. 1611 mm
Direção	Barra lateral	384 460 92 05	<b>VKY 6209</b>	97..05   Compr. 775 mm
Direção	Terminal de direção, dir.	000 330 32 35	<b>VKY 6182</b>	97..05   Rosca dir.   Compr. 120 mm M30 x 1,5
Direção	Terminal de direção, esq.	345 330 72 35	<b>VKY 6185</b>	97..05   Rosca esq.   Compr. 120 mm M30 x 1,5
Eixo dianteiro	Pino da manga de eixo	000 981 80 18, 000 981 83 18	<b>353118</b>	97...05   Eixo VL 3/8 D-6,5
Eixo dianteiro	Roda, ext.	002 981 79 05, 003 981 83 05	<b>33210/Q</b>	97...05   Eixo VL 3/8 D-6,5
Eixo dianteiro	Roda, int.	002 981 90 05, 003 981 86 05	<b>33019/Q</b>	97...05   Eixo AL 4/6 DS-6   Mod. 4x4
Eixo dianteiro	Roda, int.	003 981 56 05, 006 981 52 05	<b>33214/Q</b>	97...05   Eixo VL 3/8 D-6,5
Eixo traseiro	Roda, ext.	005 981 14 05	<b>32017 X/Q</b>	97...05   Eixo AL 4/6 DS-6   Mod. 4x4
Eixo traseiro	Roda, ext.	005 981 83 05, 005 981 86 05	<b>33117/Q</b>	97...05   Eixo MB HL 4/060 DS-10
Eixo traseiro	Roda, ext.	002 981 86 05, 002 981 89 05	<b>33215/Q</b>	97...05   Eixo MB HL 5/60 DZ-10
Eixo traseiro	Roda, int.	002 981 90 05, 003 981 86 05	<b>33019/Q</b>	97...05   Eixo MB HL 5/60 DZ-10
Eixo traseiro	Roda, int.	005 981 85 05, 014 981 32 05	<b>33020/Q</b>	97...05   Eixo MB HL 4/060 DS-10
Embreagem	Desengate	001 250 22 15	<b>VKC 4633</b>	97...05   Cx. ZF S5-680
Embreagem	Desengate	002 250 65 15	<b>VKC 4709</b>	97...05   Cx. MB G 60 / G 85
Embreagem	Desengate	002 250 65 15, 001 250 99 15	<b>VKC 4751</b>	97...05   Substituição da Cx. MB G 60 / G 85 para Cx. ZF
Embreagem	Pedal	001 981 63 10	<b>HK 1616</b>	97...05   Mot. OM 366 /A/LA
Freio	Rolamento de articulação	000 981 60 31	<b>365433 BD</b>	97...05   Ver. 4x4   Eixo AL 4/6 DS-6/43:7 Eixo HL 4; HL 7
Motor	Alternador, diant.	004 981 24 25	<b>6403-2RS1/C3</b>	97...05   Mot. OM 366 /A/LA
Motor	Alternador, tras.	002 981 90 25	<b>62201-2RS1/ C3HTVT193</b>	97...05   Mot. OM 366 /A/LA
Motor	Bomba da servo direção, tras.	006 981 57 10	<b>HK 1712</b>	97...05   Mot. OM 366 /A
Motor	Bomba da servo direção, tras.	014 981 80 10	<b>NK 17/16</b>	97...05   Mot. OM 366 /A/LA
Motor	Bomba d'água	366 200 04 01	<b>VKPC 4668</b>	97...05   Mot. OM 366 / A / Turbo   s/ tampa traseira   s/ AC   Rotor Ø 95 mm   Reparo VKPC 4702 R
Motor	Bomba d'água	366 200 04 01	<b>VKPC 4684</b>	97...05   Mot. OM 366 / A / Turbo   c/ tampa traseira   s/ AC   Rotor Ø 95 mm   Reparo VKPC 4702 R





Posição Grupo	Posição	Nº Montadora	Designação SKF	Observações
<b>MB – 1720</b>				
Motor	Bomba d'água, diant.	625900209	<b>6206/C3</b>	97...05   Mot. OM 366 /A/LA
Motor	Bomba d'água, tras.	625900208	<b>6203/C3</b>	97...05   Mot. OM 366 /A/LA
Motor	Bomba hidráulica	004 981 96 25	<b>62204-2RS1</b>	97...05
Motor	Bomba injetora, diant.	720030203	<b>30203 J2/Q</b>	97...05   Mot. OM 366 A/LA
Motor	Bomba injetora, tras.	720030204	<b>30204 J2/Q</b>	97...05   Mot. OM 366 A/LA
Motor	Kit reparo da bomba d'água	366 200 04 01	<b>VKPC 4702 R</b>	97...05   Reparo p/ VKPC 4668/4684   Mot. OM 366 / A / Turbo   Rotor Ø 95 mm
Motor	Tensionador da correia de serviço	906 200 23 70	<b>VKMCV 51013</b>	97...05   Mot. OM 924 LA
Motor	Virabrequim, ponta	625406204	<b>6204-2RSH/C3</b>	97...05   Mot. OM 366 A/LA

<b>MB – 1721</b>				
Câmbio	Eixo de saída, diant.	001 981 00 10	<b>RNA 4908</b>	...   G3/50; G3/60; NA 3/60-1B
Câmbio	Eixo de saída, tras.	625506007	<b>6007 N</b>	...   G3/50; G3/60; NA 3/60-1B
Câmbio	Eixo de saída, tras.	625036208	<b>6208 N</b>	...   Cx. S6-90/9,01 + N 70-1B
Câmbio	Eixo intermediário, diant.	001 980 81 02	<b>331305 A/Q</b>	...   Cx. S 6-90
Câmbio	Eixo intermediário, diant./tras.	001 981 31 05, 001 981 50 05	<b>30308 J2/Q</b>	...   Cx G3/50 - G3/55 - G3/60
Câmbio	Eixo intermediário, tras.	004 981 13 05	<b>32309 J2/Q</b>	...   Cx S6-90
Câmbio	Eixo intermediário, tras.	625036009	<b>6009/C3</b>	...   Cx S 6-90/9,01 + N 70-1B
Câmbio	Eixo primário	006 981 94 01	<b>BC1B 322172 A</b>	...   Cx G3/55-6/8,5
Câmbio	Eixo primário	001 980 98 02	<b>NUP 314 ECNM/ C3VM014</b>	...   Cx S 6-90; S 6-90/9,01 + N 70-1B
Câmbio	Eixo primário, diant.	000 981 27 27, 345 981 76 27	<b>QJ 212 MA/C2</b>	...   Cx G3/50 - G3/60
Câmbio	Eixo primário, tras.	001 981 17 01	<b>315070 BR</b>	...   Cx G3/60-5/7,5
Câmbio	Eixo primário, tras.	003 981 00 01, 688 981 70 01	<b>316785 AC</b>	...   Cx G3/60-5/8,5
Câmbio	Eixo secundário, diant./interm.	000 981 12 01	<b>396139</b>	...   Cx G3/50 - G3/60
Câmbio	Eixo secundário, tras.	625536314	<b>6314</b>	...   Cx S 6-90
Câmbio	Eixo secundário, tras.	001 980 98 02	<b>6314 N/C3</b>	...   Cx S 6-90/9,01 + N 70-1B
Câmbio	Eixo secundário, tras.	006 981 95 01	<b>BC1B 322467/HB3</b>	...   Cx G3/55-6/8,5
Câmbio	Eixo secundário, tras.	000 981 29 27, 345 981 77 27	<b>QJ 309/C2</b>	...   Cx G3/50 - G3/60
Câmbio	Engrenagem, 5ª	006 981 05 10	<b>K 22X26X13</b>	...   Cx S 6-90/9,01
Cardan	Cruzeta	•	<b>VKUA 4547 A</b>	01...12   4x2   Pos. 2;3;4;5   Tipo 1
Cardan	Cruzeta	•	<b>VKUA 4552 A</b>	91...98   4x2   Pos. 1;2;5   Tipo 1
Diferencial	Lateral da coroa, dir./esq.	004 981 17 05, 004 981 17 05	<b>32018 X/Q</b>	...   Eixo MB HL 4/10 / HL 4/60
Diferencial	Lateral da coroa, dir./esq.	002 981 16 05, 002 981 26 05	<b>47487/47420 A/Q</b>	...   Eixo MB HL 4/27
Diferencial	Pinhão, diant.	006 981 17 05	<b>BT1B 332532 A</b>	...   Eixo MB HL 4/60 D-10
Diferencial	Pinhão, tras.	006 981 35 05	<b>BT1B 332600 A</b>	...   Eixo MB HL 4/60 D-10
Direção	Barra de ligação	345 330 78 03	<b>VKY 6218</b>	...   Compr. 1611 mm
Direção	Terminal de direção, dir.	000 330 32 35	<b>VKY 6182</b>	...   Rosca dir.   Compr. 120 mm M30 x 1,5
Direção	Terminal de direção, esq.	345 330 72 35	<b>VKY 6185</b>	...   Rosca esq.   Compr. 120 mm M30 x 1,5



Posição Grupo	Posição	Nº Montadora	Designação SKF	Observações
<b>MB – 1721</b>				
Eixo dianteiro	Pino da manga de eixo	000 981 80 18, 000 981 83 18	<b>353118</b>	...   Eixo 3/8 D-5
Eixo dianteiro	Roda, ext.	002 981 79 05, 003 981 83 05	<b>33210/Q</b>	...   Eixo VL 3/8
Eixo dianteiro	Roda, int.	001 981 74 05, 001 981 76 05	<b>32310 J2/Q</b>	...   eixo MB VL 4/37 DL-7,1
Eixo dianteiro	Roda, int.	003 981 56 05, 006 981 52 05	<b>33214/Q</b>	...   Eixo MB VL 3/8
Eixo traseiro	Roda, ext.	005 981 83 05, 005 981 86 05	<b>33117/Q</b>	...   Eixo MB HL 4/10 D-10 / HL 4/060
Eixo traseiro	Roda, ext.	002 981 86 05, 002 981 89 05	<b>33215/Q</b>	...   Eixo MB HL 4/10 / HL 4/27
Eixo traseiro	Roda, int.	002 981 90 05, 003 981 86 05	<b>33019/Q</b>	...   Eixo MB HL 4/10 / HL 4/27
Eixo traseiro	Roda, int.	005 981 85 05, 014 981 32 05	<b>33020/Q</b>	...   Eixo MB HL 4/10 / HL 4/60
Embreagem	Desengate	002 250 65 15	<b>VKC 4709</b>	...   Cx. MB G 60 / G 85
Embreagem	Desengate	002 250 65 15, 001 250 99 15	<b>VKC 4751</b>	...   Substituição da Cx. MB G 60 / G 85 para Cx. ZF   Mod. OF
Embreagem	Pedal	001 981 63 10	<b>HK 1616</b>	...   Mot. OM 366 /A/LA
Motor	Alternador, diant.	004 981 24 25	<b>6403-2RS1/C3</b>	...   Mot. OM 366 /A/LA
Motor	Alternador, tras.	002 981 90 25	<b>62201-2RS1/ C3HTVT193</b>	...   Mot. OM 366 /A/LA
Motor	Bomba da servo direção, tras.	006 981 57 10	<b>HK 1712</b>	...   Mot. OM 366 /A
Motor	Bomba da servo direção, tras.	014 981 80 10	<b>NK 17/16</b>	...   Mot. OM 366 A/LA
Motor	Bomba d'água	366 200 04 01	<b>VKPC 4668</b>	...   Mot. OM 366 / A / Turbo   s/ tampa traseira   s/ AC   Rotor Ø 95 mm   Reparo VKPC 4702 R
Motor	Bomba d'água	366 200 04 01	<b>VKPC 4684</b>	...   Mot. OM 366 / A / Turbo   c/ tampa traseira   s/ AC   Rotor Ø 95 mm   Reparo VKPC 4702 R
Motor	Bomba d'água, diant.	625900209	<b>6206/C3</b>	...   Mot. OM 366 /A/LA
Motor	Bomba d'água, tras.	625900208	<b>6203/C3</b>	...   Mot. OM 366 /A/LA
Motor	Bomba hidráulica	004 981 96 25	<b>62204-2RS1</b>	...
Motor	Bomba injetora, diant.	720030203	<b>30203 J2/Q</b>	...   Mot. OM 366 A/LA
Motor	Bomba injetora, tras.	720030204	<b>30204 J2/Q</b>	...   Mot. OM 366 A/LA
Motor	Kit reparo da bomba d'água	366 200 04 01	<b>VKPC 4702 R</b>	...   Reparo p/ VKPC 4668/4684   Mot. OM 366 / A / Turbo   Rotor Ø 95 mm
Motor	Tensionador da correia de serviço	906 200 23 70	<b>VKMCV 51013</b>	...   Mot. OM 924 LA
Motor	Virabrequim, ponta	625406204	<b>6204-2RSH/C3</b>	...   Mot. OM 366 A/LA

## MB – 1723

Cardan	Cruzeta	•	<b>VKUA 4546 A</b>	99...02   4x2   Pos. 1;2;5   Tipo 3
Diferencial	Lateral da coroa, dir./esq.	001 981 64 05, 001 981 72 05	<b>32020 X/Q</b>	99...02   Eixo MB HL 5/60 DZ-10
Diferencial	Pinhão, apoio	000 981 97 01	<b>314984</b>	99...02   Eixo MB HL 5/60 DZ-10
Eixo dianteiro	Pino da manga de eixo	000 981 80 18, 000 981 83 18	<b>353118</b>	99...02   Eixo MB VL 3/8 D-5
Eixo dianteiro	Roda, ext.	002 981 79 05, 003 981 83 05	<b>33210/Q</b>	99...02   Eixo MB VL 3/8 D-5







Posição Grupo	Posição	Nº Montadora	Designação SKF	Observações
<b>MB – 1723</b>				
Eixo dianteiro	Roda, int.	003 981 56 05, 006 981 52 05	<b>33214/Q</b>	99...02   Eixo MB VL 3/8 D-5
Eixo traseiro	Roda, ext.	002 981 86 05, 002 981 89 05	<b>33215/Q</b>	99...02   Eixo MB HL 5/60 DZ-10
Eixo traseiro	Roda, int.	002 981 90 05, 003 981 86 05	<b>33019/Q</b>	99...02   Eixo MB HL 5/60 DZ-10
Embreagem	Pedal	001 981 63 10	<b>HK 1616</b>	99...02   Mot. OM 366 /A/LA
Motor	Alternador, diant.	004 981 24 25	<b>6403-2RS1/C3</b>	99...02   Mot. OM 366 /A/LA
Motor	Alternador, tras.	002 981 90 25	<b>62201-2RS1/ C3HTVT193</b>	99...02   Mot. OM 366 /A/LA
Motor	Bomba da servo direção, tras.	014 981 80 10	<b>NK 17/16</b>	99...02   Mot. OM 366 A/LA
Motor	Bomba d'água	366 200 68 01	<b>VKPC 4685</b>	99...02   Mot. OM 366 LA Intercooler   c/ tampa traseira   Reparo VKPC 4720 R
Motor	Bomba d'água	366 200 68 01	<b>VKPC 4900</b>	99...02   Mot. OM 366 LA Intercooler   s/ tampa traseira   Reparo VKPC 4720 R
Motor	Bomba d'água, diant.	625900209	<b>6206/C3</b>	99...02   Mot. OM 366 /A/LA
Motor	Bomba d'água, tras.	625900208	<b>6203/C3</b>	99...02   Mot. OM 366 /A/LA
Motor	Bomba hidráulica	004 981 96 25	<b>62204-2RS1</b>	99...02
Motor	Bomba injetora, diant.	720030203	<b>30203 J2/Q</b>	99...02   Mot. OM 366 A/LA
Motor	Bomba injetora, tras.	720030204	<b>30204 J2/Q</b>	99...02   Mot. OM 366 A/LA
Motor	Kit reparo da bomba d'água	366 200 68 01	<b>VKPC 4720 R</b>	99...02   Reparo p/ VKPC 4685/4900   Mot. OM 366 LA Intercooler
Motor	Virabrequim, ponta	625406204	<b>6204-2RSH/C3</b>	99...02   Mot. OM 366 A/LA

<b>MB – 1728</b>				
Motor	Polia da correia de serviço	000 202 04 19	<b>VKM 4921</b>	0303...0606   Mot. OM 906
Motor	Polia da correia de serviço	457 200 31 70	<b>VKM 4929</b>	0303...0606   Mot. OM 906 LA   c/ AC   Polia Lisa   Refil p/ VKMVCV 51008
Motor	Polia da correia de serviço	457 200 30 70	<b>VKM 4930</b>	0303...0606   Mot. OM 906 LA   s/ AC   Polia Estriada   Refil p/ VKMVCV 51007
Motor	Tensionador da correia de serviço	906 200 02 70	<b>VKM 4784</b>	0303...0606   Mot. OM 906 LA
Motor	Tensionador da correia de serviço	906 200 46 70	<b>VKMVCV 51006</b>	0303...0606   Mot. OM 906 LA
Motor	Tensionador da correia de serviço	457 200 30 70	<b>VKMVCV 51007</b>	0303...0606   Mot. OM 906 LA
Motor	Tensionador da correia de serviço	457 200 31 70	<b>VKMVCV 51008</b>	0303...0606   Mot. OM 906 LA
Motor	Tensionador da correia de serviço	906 200 06 70	<b>VKMVCV 51011</b>	0303...0606   Mot. OM 906 LA
Motor	Tensionador da correia de serviço	906 200 18 70	<b>VKMVCV 51012</b>	0303...0606   Mot. OM 906 LA
Motor	Tensionador da correia de serviço	906 200 26 70	<b>VKMVCV 51014</b>	0303...0606   Mot. OM 906 LA

<b>MB – 1819</b>				
Caixa de transferência	Eixo de saída dianteiro, tras.	005 981 34 05, 005 981 43 05	<b>33113 R/Q</b>	...   ZG 500 - 3W/1,64 - 3W/1,85
Caixa de transferência	Eixo de saída traseiro, diant.	19810227	<b>6211 N/C3</b>	...   ZG 500 - 3W/1,64 - 3W/1,85





Posição Grupo	Posição	Nº Montadora	Designação SKF	Observações
<b>MB – 1819</b>				
Caixa de transferência	Eixo de saída traseiro, tras.	001 981 58 12	<b>K 25X33X20</b>	...   ZG 500 - 3W/1,64 - 3W/1,85
Caixa de transferência	Eixo intermediário, diant.	002 981 79 05, 003 981 83 05	<b>33210/Q</b>	...   ZG 500 - 3W/1,64 - 3W/1,85
Caixa de transferência	Eixo intermediário, tras.	005 981 28 05	<b>33212/Q</b>	...   ZG 500 - 3W/1,64 - 3W/1,85
Caixa de transferência	Eixo primário inferior, tras.	002 981 93 05, 003 981 43 05	<b>33011/QVB500</b>	...   ZG 500 - 3W/1,64 - 3W/1,85
Caixa de transferência	Eixo primário superior, diant.	002 981 79 05, 003 981 83 05	<b>33210/Q</b>	...   ZG 500 - 3W/1,64 - 3W/1,85
Caixa de transferência	Eixo primário superior, tras.	003 981 57 05	<b>33209/Q</b>	...   ZG 500 - 3W/1,64 - 3W/1,85
Câmbio	Eixo secundário, tras.	001 980 98 02	<b>6314 N/C3</b>	...   Mot. 719650
Câmbio	Engrenagem, 5ª	001 981 00 10	<b>RNA 4908</b>	...   Mot. 719650
Diferencial	Divisor de torque, diant.	625036312	<b>6312/C3</b>	...   Eixo MB HD 4/21 / HD 4/22
Diferencial	Divisor de torque, interm.	625036014	<b>6014/C3</b>	...   Eixo MB HD 4/21 / HD 4/22
Diferencial	Divisor de torque, tras.	625036211	<b>6211/C3</b>	...   Eixo MB HD 4/21 / HD 4/22
Diferencial	eixo propulsor, int,ext	003 981 59 10	<b>NKS 55</b>	...   Eixo MB AL 4/6   733099
Diferencial	Lateral da coroa, dir.	002 981 16 05, 002 981 26 05	<b>47487/47420 A/Q</b>	...   Eixo MB AL 4/6
Diferencial	Lateral da coroa, dir./esq.	004 981 32 05	<b>331964/Q</b>	...   Eixo MB HD 4/21 / HD 4/22
Diferencial	Lateral da coroa, esq.	004 981 32 05	<b>331964/Q</b>	...   Eixo MB AL 4/6
Diferencial	Pinhão, apoio	000 980 75 02, 002 981 82 05	<b>33111/Q</b>	...   Eixo MB AL 4/6   733099
Diferencial	Pinhão, diant./tras.	002 981 11 05	<b>330632 C/Q</b>	...   Eixo MB AL 4/6 733099 até 534291
Diferencial	Pinhão, diant./tras.	002 981 11 05	<b>330632 C/Q</b>	...   Eixo MB HD 4/21 / HD 4/22
Diferencial	Pino da manga de eixo	001 981 39 18	<b>353166 B/HA3</b>	...   Eixo MB AL 4/6
Diferencial	Suporte da mola, int.	000 981 61 05	<b>497/492 A/Q</b>	...   Eixo HD 4/21 / HD 4/22
Direção	Rosca sem fim	001 981 20 10	<b>AXK 4565</b>	...   766100/110
Direção	Setor, ponta	001 981 60 10	<b>NK 45/20 TN</b>	...   766100/110
Direção	Setor, tampa	001 981 61 10	<b>NK 40/30</b>	...   766100/110
Eixo dianteiro	Assento da barra de torção	000 981 07 31	<b>GE 20 ES</b>	...   Eixo MB AL 4/6 S6
Eixo dianteiro	Roda, ext.	005 981 14 05	<b>32017 X/Q</b>	...   Eixo MB AL 4/6 S6
Eixo dianteiro	Roda, int.	002 981 90 05, 003 981 86 05	<b>33019/Q</b>	...   Eixo MB AL 4/6 S6
Eixo traseiro	Roda, ext.	002 981 86 05, 002 981 89 05	<b>33215/Q</b>	...   Eixo MB HD 4/21 / HD 4/22
Eixo traseiro	Roda, int.	002 981 90 05, 003 981 86 05	<b>33019/Q</b>	...   Eixo MB HD 4/21 / HD 4/22
Embreagem	Desengate	321 250 00 15	<b>VKC 4752</b>	...   c/ cubo
Motor	Alternador, tras.	002 981 90 25	<b>62201-2RS1/ C3HTVT193</b>	76...84   Mot OM 355 (desde N°74526)
Motor	Bomba d'água	345 200 71 01	<b>VKPC 4678</b>	76...84   Mot. OM 355 asp. 5 Cil.   s/ AC   Rotor Ø 115 mm   Reparo VKPC 4693 R
Motor	Bomba d'água	345 200 02 01	<b>VKPC 4679</b>	76...84   Mot. OM 355 Tur. 6 Cil   s/ AC   Rotor Ø 120,5 mm   Reparo VKPC 4699 R
Motor	Bomba d'água, diant.	625900209	<b>6206/C3</b>	76...84   Mot. OM 355 A
Motor	Bomba d'água, tras.	001 981 96 01	<b>NU 303 ECP</b>	76...84   Mot. OM 355 A





Posição Grupo	Posição	Nº Montadora	Designação SKF	Observações
<b>MB - 1819</b>				
Motor	Bomba injetora, diant./tras.	720032205	32205 BJ2/Q	76...84   345913
Motor	Bomba injetora, tras.	625016016	16016	76...84   Exceto Mot. OM 457 LA
Motor	Compressor, diant.	541240004	NJ 305 ECP/C3	76...84   Mot. OM 355 A
Motor	Kit reparo da bomba d'água	345 200 71 01	VKPC 4693 R	76...84   Reparo p/ VKPC 4678   Mot. OM 355 asp. 5 Cil.
Motor	Kit reparo da bomba d'água	345 200 02 01	VKPC 4699 R	76...84   Reparo p/ VKPC 4679   Mot. OM 355 Tur. 6 Cil.
Motor	Virabrequim, ponta	625406205	6205-2RSH	76...84   Mot OM 355 A
<b>MB - 1820</b>				
Caixa de transferência	Eixo de saída dianteiro, tras.	005 981 34 05, 005 981 43 05	33113 R/Q	...   ZG 500 - 3W/1,64 - 3W/1,85
Caixa de transferência	Eixo de saída traseiro, diant.	19810227	6211 N/C3	...   ZG 500 - 3W/1,64 - 3W/1,85
Caixa de transferência	Eixo de saída traseiro, tras.	001 981 58 12	K 25X33X20	...   ZG 500 - 3W/1,64 - 3W/1,85
Caixa de transferência	Eixo intermediário, diant.	002 981 79 05, 003 981 83 05	33210/Q	...   ZG 500 - 3W/1,64 - 3W/1,85
Caixa de transferência	Eixo intermediário, tras.	005 981 28 05	33212/Q	...   ZG 500 - 3W/1,64 - 3W/1,85
Caixa de transferência	Eixo primário inferior, tras.	002 981 93 05, 003 981 43 05	33011/QVB500	...   ZG 500 - 3W/1,64 - 3W/1,85
Caixa de transferência	Eixo primário superior, diant.	002 981 79 05, 003 981 83 05	33210/Q	...   ZG 500 - 3W/1,64 - 3W/1,85
Caixa de transferência	Eixo primário superior, tras.	003 981 57 05	33209/Q	...   ZG 500 - 3W/1,64 - 3W/1,85
Câmbio	Eixo secundário, tras.	001 980 98 02	6314 N/C3	...   Mot. 719650
Câmbio	Engrenagem, 5ª	001 981 00 10	RNA 4908	...   Mot. 719650
Diferencial	Divisor de torque, diant.	625036312	6312/C3	...   Eixo MB HD 4/21 / HD 4/22
Diferencial	Divisor de torque, interm.	625036014	6014/C3	...   Eixo MB HD 4/21 / HD 4/22
Diferencial	Divisor de torque, tras.	625036211	6211/C3	...   Eixo MB HD 4/21 / HD 4/22
Diferencial	eixo propulsor, int,ext	003 981 59 10	NKS 55	...   Eixo MB AL 4/6   733099
Diferencial	Lateral da coroa, dir.	002 981 16 05, 002 981 26 05	47487/47420 A/Q	...   Eixo MB AL 4/6
Diferencial	Lateral da coroa, dir./esq.	004 981 32 05	331964/Q	...   Eixo MB HD 4/21 / HD 4/22
Diferencial	Lateral da coroa, esq.	004 981 32 05	331964/Q	...   Eixo MB AL 4/6
Diferencial	Pinhão, apoio	000 980 75 02, 002 981 82 05	33111/Q	...   Eixo MB AL 4/6   733099
Diferencial	Pinhão, diant./tras.	002 981 11 05	330632 C/Q	...   Eixo MB AL 4/6 733099 até 534291
Diferencial	Pinhão, diant./tras.	002 981 11 05	330632 C/Q	...   Eixo MB HD 4/21 / HD 4/22
Diferencial	Pino da manga de eixo	001 981 39 18	353166 B/HA3	...   Eixo MB AL 4/6
Diferencial	Suporte da mola, int.	000 981 61 05	497/492 A/Q	...   Eixo HD 4/21 / HD 4/22
Direção	Rosca sem fim	001 981 20 10	AXK 4565	...   766100/110
Direção	Setor, ponta	001 981 60 10	NK 45/20 TN	...   766100/110
Direção	Setor, tampa	001 981 61 10	NK 40/30	...   766100/110
Eixo dianteiro	Assento da barra de torção	000 981 07 31	GE 20 ES	...   Eixo MB AL 4/6 S6
Eixo dianteiro	Roda, ext.	005 981 14 05	32017 X/Q	...   Eixo MB AL 4/6 S6



Posição Grupo	Posição	Nº Montadora	Designação SKF	Observações
<b>MB – 1820</b>				
Eixo dianteiro	Roda, int.	002 981 90 05, 003 981 86 05	<b>33019/Q</b>	...   Eixo MB AL 4/6 S6
Eixo traseiro	Roda, ext.	002 981 86 05, 002 981 89 05	<b>33215/Q</b>	...   Eixo MB HD 4/21 / HD 4/22
Eixo traseiro	Roda, int.	002 981 90 05, 003 981 86 05	<b>33019/Q</b>	...   Eixo MB HD 4/21 / HD 4/22
Embreagem	Desengate	321 250 00 15	<b>VKC 4752</b>	...   c/ cubo
Motor	Alternador, tras.	002 981 90 25	<b>62201-2RS1/ C3HTVT193</b>	76...84   Mot OM 355 (desde Nº74526)
Motor	Bomba d'água	345 200 71 01	<b>VKPC 4678</b>	76...84   Mot. OM 355 asp. 5 Cil.   s/ AC   Rotor Ø 115 mm   Reparo VKPC 4693 R
Motor	Bomba d'água	345 200 02 01	<b>VKPC 4679</b>	76...84   Mot. OM 355 Tur. 6 Cil   s/ AC   Rotor Ø 120,5 mm   Reparo VKPC 4699 R
Motor	Bomba d'água, diant.	625900209	<b>6206/C3</b>	76...84   Mot. OM 355 A
Motor	Bomba d'água, tras.	001 981 96 01	<b>NU 303 ECP</b>	76...84   Mot. OM 355 A
Motor	Bomba injetora, diant./tras.	720032205	<b>32205 BJ2/Q</b>	76...84   345913
Motor	Bomba injetora, tras.	625016016	<b>16016</b>	76...84   Exceto Mot. OM 457 LA
Motor	Compressor, diant.	541240004	<b>NJ 305 ECP/C3</b>	76...84   Mot. OM 355 A
Motor	Kit reparo da bomba d'água	345 200 71 01	<b>VKPC 4693 R</b>	76...84   Reparo p/ VKPC 4678   Mot. OM 355 asp. 5 Cil.
Motor	Kit reparo da bomba d'água	345 200 02 01	<b>VKPC 4699 R</b>	76...84   Reparo p/ VKPC 4679   Mot. OM 355 Tur. 6 Cil.
Motor	Virabrequim, ponta	625406205	<b>6205-2RSH</b>	76...84   Mot OM 355 A

## MB – 1924

Câmbio	Corpo sincronizador, tras.	625536213	<b>6213 N/C3</b>	76...84   Cx 4S-120 GP
Câmbio	Eixo primário	002 981 72 01	<b>BC1B 322162</b>	76...84   Cx 4S-120 GP / 4K-121 GP
Câmbio	Eixo secundário, tras.	002 981 87 01	<b>NUP 311 ECNM/C3</b>	76...84   Cx 4S-120 GP / 4K-121 GP
Cardan	Cruzeta	•	<b>VKUA 4552 A</b>	76...84   4x2   Pos. 2;5   Tipo 1
Cardan	Cruzeta	•	<b>VKUA 4557 A</b>	76...84   4x2   Pos. 2;5   Tipo 1
Diferencial	Lateral da coroa, dir./esq.	003 981 30 05, 003 981 32 05	<b>33115/Q</b>	76...84   Eixo MB HL 7/015 D-13
Diferencial	Pinhão, diant.	002 981 45 05, 003 981 06 05	<b>31313 J2/QCL7C</b>	76...84   Eixo MB HL 7/015 D-13
Diferencial	Pinhão, tras.	003 981 31 05	<b>32314 BJ2/QCL7C</b>	76...84   Eixo MB HL 7/015 D-13
Direção	Rosca sem fim	001 981 20 10	<b>AXK 4565</b>	76...84   Ver. LS
Direção	Terminal de direção, esq.	350 330 72 35, 350 330 74 35	<b>VKY 6190</b>	76...84   Rosca dir.   Compr. 120 mm
Direção	Terminal de direção, esq.	000 460 06 48	<b>VKY 6220</b>	76...84   Rosca esq.   Compr. 120 mm, M30x1,5
Eixo dianteiro	Pino da manga de eixo	001 981 80 18	<b>353150 A</b>	76...84   Eixo VL 4/10 D-7,5
Eixo dianteiro	Roda, ext.	002 981 79 05, 003 981 83 05	<b>32310 J2/Q</b>	76...84   Eixo MB VL 4/10 D-7   A partir do eixo 2100061
Eixo dianteiro	Roda, ext.	002 981 79 05, 003 981 83 05	<b>33210/Q</b>	76...84   Eixo MB VL 4/10 D-7   Até eixo 2100060
Eixo dianteiro	Roda, int.	004 981 24 05	<b>331933/Q</b>	76...84   Eixo MB VL 4/10 D-7   Até eixo 2100060
Eixo dianteiro	Roda, int.	005 981 30 05	<b>332330 B/Q</b>	76...84   Eixo MB VL 4/10 D-7   A partir do eixo 2100061
Eixo traseiro	Roda, ext.	003 981 56 05, 006 981 52 05	<b>30220 J2</b>	76...84   Eixo MB HL 7/015





Posição Grupo	Posição	Nº Montadora	Designação SKF	Observações
<b>MB – 1924</b>				
Eixo traseiro	Roda, int.	004 981 07 05	<b>33022</b>	76...84   Eixo MB HL 7/015
Embreagem	Apoio	625406205	<b>6205-2RSH</b>	76...84   345910/912/913
Embreagem	Desengate	000 250 74 15, 000 250 77 15	<b>VKC 4628</b>	76...84   OM 355 / A
Freio	Rolamento de articulação	000 981 60 31	<b>365433 BD</b>	76...84   Eixo MB HL 7/015 D-13
Motor	Alternador, tras.	002 981 90 25	<b>62201-2RS1/ C3HTVT193</b>	76...84   Mot OM 355 (desde Nº74526)
Motor	Bomba d'água	345 200 71 01	<b>VKPC 4678</b>	76...84   Mot. OM 355 asp. 5 Cil.   s/ AC   Rotor Ø 115 mm   Reparo VKPC 4693 R
Motor	Bomba d'água	345 200 02 01	<b>VKPC 4679</b>	76...84   Mot. OM 355 Tur. 6 Cil   s/ AC   Rotor Ø 120,5 mm   Reparo VKPC 4699 R
Motor	Bomba d'água, diant.	625900209	<b>6206/C3</b>	76...84   Mot. OM 355 A
Motor	Bomba d'água, tras.	001 981 96 01	<b>NU 303 ECP</b>	76...84   Mot. OM 355 A
Motor	Bomba injetora, diant./tras.	720032205	<b>32205 BJ2/Q</b>	76...84   345913
Motor	Bomba injetora, tras.	625016016	<b>16016</b>	76...84   Exceto Mot. OM 457 LA
Motor	Compressor, diant.	541240004	<b>NJ 305 ECP/C3</b>	76...84   Mot. OM 355 A
Motor	Kit reparo da bomba d'água	345 200 71 01	<b>VKPC 4693 R</b>	76...84   Reparo p/ VKPC 4678   Mot. OM 355 Asp. 5 Cil.
Motor	Kit reparo da bomba d'água	345 200 02 01	<b>VKPC 4699 R</b>	76...84   Reparo p/ VKPC 4679   Mot. OM 355 Tur. 6 Cil.
Motor	Virabrequim, ponta	625406205	<b>6205-2RSH</b>	76...84   Mot OM 355 A

<b>MB – 1929</b>				
Câmbio	Eixo primário	007 981 18 01	<b>BC1B 322161</b>	85...88   Cx. MB 16 S-130
Câmbio	Engrenagem, planetária	000 981 30 20	<b>61915</b>	85...88   Cx. MB 16 S-130
Câmbio	Tampa, tras.	000 981 29 20	<b>6218/C3</b>	85...88   Cx. MB 16 S-130
Cardan	Cruzeta	•	<b>VKUA 4557 A</b>	85...88   4x2   Pos. 2;5   Tipo 1
Diferencial	Lateral da coroa, dir./esq.	003 981 30 05, 003 981 32 05	<b>33115/Q</b>	85...88   Eixo MB HL 7/015 D-13
Diferencial	Pinhão, diant.	002 981 45 05, 003 981 06 05	<b>31313 J2/QCL7C</b>	85...88   Eixo MB HL 7/015 D-13
Diferencial	Pinhão, tras.	003 981 31 05	<b>32314 BJ2/QCL7C</b>	85...88   Eixo MB HL 7/015 D-13
Direção	Rosca sem fim	001 981 20 10	<b>AXK 4565</b>	85...88   Ver. LS
Direção	Terminal de direção, esq.	350 330 72 35, 350 330 74 35	<b>VKY 6190</b>	85...88   Rosca dir.   Compr. 120 mm
Direção	Terminal de direção, esq.	000 460 06 48	<b>VKY 6220</b>	85...88   Rosca esq.   Compr. 120 mm, M30x1,5
Eixo dianteiro	Pino da manga de eixo	001 981 80 18	<b>353150 A</b>	85...88   Eixo MB VL 4/9 D-7
Eixo dianteiro	Roda, ext.	002 981 79 05, 003 981 83 05	<b>32310 J2/Q</b>	85...88   Eixo MB VL 4/9 D-7   A partir do eixo 2100061
Eixo dianteiro	Roda, ext.	002 981 79 05, 003 981 83 05	<b>33210/Q</b>	85...88   Eixo MB VL 4/9 D-7   Até eixo 2100060
Eixo dianteiro	Roda, int.	004 981 24 05	<b>331933/Q</b>	85...88   Eixo MB VL 4/9 D-7   Até eixo 2100060
Eixo dianteiro	Roda, int.	005 981 30 05	<b>332330 B/Q</b>	85...88   Eixo MB VL 4/9 D-7   A partir do eixo 2100061
Eixo traseiro	Roda, ext.	003 981 56 05, 006 981 52 05	<b>30220 J2</b>	85...88   Eixo MB HL 7/015 D-13
Eixo traseiro	Roda, int.	004 981 07 05	<b>33022</b>	85...88   Eixo MB HL 7/015 D-13
Embreagem	Apoio	625406205	<b>6205-2RSH</b>	85...88   345910/912/913



Posição Grupo	Posição	Nº Montadora	Designação SKF	Observações
<b>MB – 1929</b>				
Embreagem	Garfo, acionador	009 981 04 10	<b>HK 3016</b>	85...88   Ver. LS
Freio	Rolamento de articulação	000 981 60 31	<b>365433 BD</b>	85...88   Eixo MB HL 7/015 D-13
Motor	Alternador, tras.	89810705	<b>6201-2RSH/C3GJN</b>	85...88
Motor	Alternador, tras.	002 981 90 25	<b>62201-2RS1/C3HTVT193</b>	85...88   Mot OM 355 (desde Nº74526)
Motor	Bomba d'água	345 200 02 01	<b>VKPC 4679</b>	80...92   Mot. OM 355 Tur. 6 Cil   s/ AC   Rotor Ø 120,5 mm   Reparo VKPC 4699 R
Motor	Bomba d'água	345 200 02 01	<b>VKPC 4679</b>	85...88   Mot. OM 355 Tur. 6 Cil   s/ AC   Rotor Ø 120,5 mm   Reparo VKPC 4699 R
Motor	Bomba d'água, diant.	625900209	<b>6206/C3</b>	85...88   Mot. OM 355 A
Motor	Bomba d'água, tras.	001 981 96 01	<b>NU 303 ECP</b>	85...88   Mot. OM 355 A
Motor	Bomba injetora, diant./tras.	720032205	<b>32205 BJ2/Q</b>	85...88   345913
Motor	Bomba injetora, tras.	625016016	<b>16016</b>	85...88
Motor	Compressor, diant.	541240004	<b>NJ 305 ECP/C3</b>	85...88   Mot. OM 355 A
Motor	Kit reparo da bomba d'água	345 200 02 01	<b>VKPC 4699 R</b>	80...92   Reparo p/ VKPC 4679   Mot. OM 355 Tur. 6 Cil.
Motor	Kit reparo da bomba d'água	345 200 02 01	<b>VKPC 4699 R</b>	85...88   Reparo p/ VKPC 4679   Mot. OM 355 Tur. 6 Cil.
Motor	Virabrequim, ponta	625406205	<b>6205-2RSH</b>	85...88   Mot OM 355 A

<b>MB – 1932</b>				
Câmbio	Eixo primário	007 981 18 01	<b>BC1B 322161</b>	85...88   Cx. MB 16 S-130
Câmbio	Engrenagem, planetária	000 981 30 20	<b>61915</b>	85...88   Cx. MB 16 S-130
Câmbio	Tampa, tras.	000 981 29 20	<b>6218/C3</b>	85...88   Cx. MB 16 S-130
Cardan	Cruzeta	•	<b>VKUA 4557 A</b>	85...88   4x2   Pos. 2;5   Tipo 1
Diferencial	Lateral da coroa, dir./esq.	003 981 30 05, 003 981 32 05	<b>33115/Q</b>	85...88   Eixo MB HL 7/015 D-13
Diferencial	Pinhão, diant.	002 981 45 05, 003 981 06 05	<b>31313 J2/QCL7C</b>	85...88   Eixo MB HL 7/015 D-13
Diferencial	Pinhão, tras.	003 981 31 05	<b>32314 BJ2/QCL7C</b>	85...88   Eixo MB HL 7/015 D-13
Direção	Rosca sem fim	001 981 20 10	<b>AXK 4565</b>	85...88   Ver. LS
Direção	Terminal de direção, esq.	350 330 72 35, 350 330 74 35	<b>VKY 6190</b>	85...88   Rosca dir.   Compr. 120 mm
Direção	Terminal de direção, esq.	000 460 06 48	<b>VKY 6220</b>	85...88   Rosca esq.   Compr. 120 mm, M30x1,5
Eixo dianteiro	Pino da manga de eixo	001 981 80 18	<b>353150 A</b>	85...88   Eixo MB VL 4/9 D-7
Eixo dianteiro	Roda, ext.	002 981 79 05, 003 981 83 05	<b>32310 J2/Q</b>	85...88   Eixo MB VL 4/9 D-7   A partir do eixo 2100061
Eixo dianteiro	Roda, ext.	002 981 79 05, 003 981 83 05	<b>33210/Q</b>	85...88   Eixo MB VL 4/9 D-7   Até eixo 2100060
Eixo dianteiro	Roda, int.	004 981 24 05	<b>331933/Q</b>	85...88   Eixo MB VL 4/9 D-7   Até eixo 2100060
Eixo dianteiro	Roda, int.	005 981 30 05	<b>332330 B/Q</b>	85...88   Eixo MB VL 4/9 D-7   A partir do eixo 2100061
Eixo traseiro	Roda, ext.	003 981 56 05, 006 981 52 05	<b>30220 J2</b>	85...88   Eixo MB HL 7/015 D-13
Eixo traseiro	Roda, int.	004 981 07 05	<b>33022</b>	85...88   Eixo MB HL 7/015 D-13
Embreagem	Apoio	625406205	<b>6205-2RSH</b>	85...88   345910/912/913
Embreagem	Desengate	•	<b>VKC 4718</b>	...
Embreagem	Garfo, acionador	009 981 04 10	<b>HK 3016</b>	85...88   Ver. LS





Posição Grupo	Posição	Nº Montadora	Designação SKF	Observações
<b>MB – 1932</b>				
Freio	Rolamento de articulação	000 981 60 31	<b>365433 BD</b>	85...88   Eixo MB HL 7/015 D-13
Motor	Alternador, tras.	89810705	<b>6201-2RSH/C3GJN</b>	85...88
Motor	Alternador, tras.	002 981 90 25	<b>62201-2RS1/C3HTVT193</b>	85...88   Mot OM 355 (desde Nº74526)
Motor	Bomba d'água, diant.	625900209	<b>6206/C3</b>	85...88   Mot. OM 355 A
Motor	Bomba d'água, tras.	001 981 96 01	<b>NU 303 ECP</b>	85...88   Mot. OM 355 A
Motor	Bomba injetora, diant./tras.	720032205	<b>32205 BJ2/Q</b>	85...88   345913
Motor	Bomba injetora, tras.	625016016	<b>16016</b>	85...88
Motor	Compressor, diant.	541240004	<b>NJ 305 ECP/C3</b>	85...88   Mot. OM 355 A
Motor	Virabrequim, ponta	625406205	<b>6205-2RSH</b>	85...88   Mot OM 355 A
Tomada de força	Eixo de saída, diant.	001 981 49 10	<b>K 16X22X16</b>	85...88   Cx. MB 16 S-130
Tomada de força	Eixo de saída, tras.	625036208	<b>6208 N</b>	85...88   Cx. MB 16 S-130
Tomada de força	Eixo intermediário, tras.	625036009	<b>6009/C3</b>	85...88   Cx. MB 16 S-130

<b>MB – 1933</b>				
Câmbio	Eixo primário	007 981 18 01	<b>BC1B 322161</b>	88...91   Cx. MB 16 S-130
Câmbio	Engrenagem, planetária	000 981 30 20	<b>61915</b>	88...91   Cx. MB 16 S-130
Câmbio	Tampa, tras.	000 981 29 20	<b>6218/C3</b>	88...91   Cx. MB 16 S-130
Cardan	Cruzeta	•	<b>VKUA 4557 A</b>	88...91   4x2   Pos. 2;5   Tipo 1
Diferencial	Lateral da coroa, dir./esq.	003 981 30 05, 003 981 32 05	<b>33115/Q</b>	88...91   Eixo MB HL 7/015 D-13
Diferencial	Pinhão, diant.	002 981 45 05, 003 981 06 05	<b>31313 J2/QCL7C</b>	88...91   Eixo MB HL 7/015 D-13
Diferencial	Pinhão, tras.	003 981 31 05	<b>32314 BJ2/QCL7C</b>	88...91   Eixo MB HL 7/015 D-13
Direção	Rosca sem fim	001 981 20 10	<b>AXK 4565</b>	88...91   Ver. LS
Direção	Terminal de direção, esq.	350 330 72 35, 350 330 74 35	<b>VKY 6190</b>	88...91   Rosca dir.   Compr. 120 mm
Direção	Terminal de direção, esq.	000 460 06 48	<b>VKY 6220</b>	88...91   Rosca esq.   Compr. 120 mm, M30x1,5
Eixo dianteiro	Pino da manga de eixo	001 981 78 18	<b>353056 B</b>	88...91   Eixo MB VL 4/10 D-7
Eixo dianteiro	Pino da manga de eixo	001 981 80 18	<b>353150 A</b>	88...91   Eixo MB VL 4/10 D-7 (2ª Reposição)
Eixo dianteiro	Roda, ext.	002 981 79 05, 003 981 83 05	<b>33210/Q</b>	88...91   Eixo MB VL 4/10 D-7
Eixo dianteiro	Roda, int.	004 981 24 05	<b>331933/Q</b>	88...91   Eixo MB VL 4/10 D-7
Eixo traseiro	Roda, ext.	003 981 56 05, 006 981 52 05	<b>30220 J2</b>	88...91   Eixo MB HL 7/015 D-13
Eixo traseiro	Roda, int.	004 981 07 05	<b>33022</b>	88...91   Eixo MB HL 7/015 D-13
Embreagem	Apoio	625406205	<b>6205-2RSH</b>	88...91   345910/912/913
Embreagem	Garfo, acionador	009 981 04 10	<b>HK 3016</b>	88...91   Ver. LS
Freio tras.	Rolamento de articulação	000 981 60 31	<b>365433 BD</b>	88...91   Eixo MB HL 7/015 D-13
Motor	Alternador, tras.	89810705	<b>6201-2RSH/C3GJN</b>	88...91
Motor	Alternador, tras.	002 981 90 25	<b>62201-2RS1/C3HTVT193</b>	88...91   Mot. OM 355 (desde Nº74526)
Motor	Bomba d'água, diant.	625900209	<b>6206/C3</b>	88...91   Mot. OM 355 A
Motor	Bomba d'água, tras.	001 981 96 01	<b>NU 303 ECP</b>	88...91   Mot. OM 355 A



Posição Grupo	Posição	Nº Montadora	Designação SKF	Observações
<b>MB – 1933</b>				
Motor	Bomba injetora, diant./tras.	720032205	32205 BJ2/Q	88...91   345913
Motor	Compressor, diant.	541240004	NJ 305 ECP/C3	88...91   Mot. OM 355 A
Motor	Virabrequim, ponta	625406205	6205-2RSH	88...91   Mot. OM 355 A
Tomada de força	Eixo de saída, diant.	001 981 49 10	K 16X22X16	88...91   Cx. MB 16 S-130
Tomada de força	Eixo de saída, tras.	625036208	6208 N	88...91   Cx. MB 16 S-130
Tomada de força	Eixo intermediário, tras.	625036009	6009/C3	88...91   Cx. MB 16 S-130

<b>MB – 1934</b>				
Câmbio	Eixo primário	007 981 18 01	BC1B 322161	88...91   Cx. MB 16 S-130
Câmbio	Engrenagem, planetária	000 981 30 20	61915	88...91   Cx. MB 16 S-130
Câmbio	Tampa, tras.	000 981 29 20	6218/C3	88...91   Cx. MB 16 S-130
Cardan	Cruzeta	•	VKUA 4557 A	88...91   4x2   Pos. 2,5   Tipo 1
Diferencial	Lateral da coroa, dir./esq.	003 981 30 05, 003 981 32 05	33115/Q	88...91   Eixo MB HL 7/015 D-13
Diferencial	Pinhão, diant.	002 981 45 05, 003 981 06 05	31313 J2/QCL7C	88...91   Eixo MB HL 7/015 D-13
Diferencial	Pinhão, tras.	003 981 31 05	32314 BJ2/QCL7C	88...91   Eixo MB HL 7/015 D-13
Direção	Rosca sem fim	001 981 20 10	AXK 4565	88...91   Ver. LS
Direção	Terminal de direção, esq.	350 330 72 35, 350 330 74 35	VKY 6190	88...91   Rosca dir.   Compr. 120 mm
Direção	Terminal de direção, esq.	000 460 06 48	VKY 6220	88...91   Rosca esq.   Compr. 120 mm, M30x1,5
Eixo dianteiro	Pino da manga de eixo	001 981 78 18	353056 B	88...91   Eixo MB VL 4/10 D-7
Eixo dianteiro	Pino da manga de eixo	001 981 80 18	353150 A	88...91   Eixo MB VL 4/10 D-7 (2ª Reposição)
Eixo dianteiro	Roda, ext.	002 981 79 05, 003 981 83 05	33210/Q	88...91   Eixo MB VL 4/10 D-7
Eixo dianteiro	Roda, int.	004 981 24 05	331933/Q	88...91   Eixo MB VL 4/10 D-7
Eixo traseiro	Roda, ext.	003 981 56 05, 006 981 52 05	30220 J2	88...91   Eixo MB HL 7/015 D-13
Eixo traseiro	Roda, int.	004 981 07 05	33022	88...91   Eixo MB HL 7/015 D-13
Embreagem	Apoio	625406205	6205-2RSH	88...91   345910/912/913
Embreagem	Garfo, acionador	009 981 04 10	HK 3016	88...91   Ver. LS
Freio tras.	Rolamento de articulação	000 981 60 31	365433 BD	88...91   Eixo MB HL 7/015 D-13
Motor	Alternador, tras.	89810705	6201-2RSH/C3GJN	88...91
Motor	Alternador, tras.	002 981 90 25	62201-2R51/ C3HTVT193	88...91   Mot. OM 355 (desde N°74526)
Motor	Bomba d'água, diant.	625900209	6206/C3	88...91   Mot. OM 355 A
Motor	Bomba d'água, tras.	001 981 96 01	NU 303 ECP	88...91   Mot. OM 355 A
Motor	Bomba injetora, diant./tras.	720032205	32205 BJ2/Q	88...91   345913
Motor	Compressor, diant.	541240004	NJ 305 ECP/C3	88...91   Mot. OM 355 A
Motor	Virabrequim, ponta	625406205	6205-2RSH	88...91   Mot. OM 355 A
Tomada de força	Eixo de saída, diant.	001 981 49 10	K 16X22X16	88...91   Cx. MB 16 S-130
Tomada de força	Eixo de saída, tras.	625036208	6208 N	88...91   Cx. MB 16 S-130
Tomada de força	Eixo intermediário, tras.	625036009	6009/C3	88...91   Cx. MB 16 S-130







Posição Grupo	Posição	Nº Montadora	Designação SKF	Observações
<b>MB – 1935</b>				
Câmbio	Eixo intermediário, tras.	001 981 74 05, 001 981 76 05	<b>32310 J2/Q</b>	90...95   Cx. MB 16 S-1650
Câmbio	Eixo primário, diant.	007 981 18 01	<b>BC1B 322161</b>	90...95   Cx. MB 16 S-1650 / 16 S-130
Câmbio	Engrenagem, planetária	000 981 30 20	<b>61915</b>	90...95   Cx. MB 16 S-130
Câmbio	Engrenagem, planetária	000 981 31 20	<b>61916</b>	90...95   Cx. MB 16 S-1650
Câmbio	Tampa, tras.	000 981 29 20	<b>6218/C3</b>	90...95   Cx. MB 16 S-1650 / 16 S-130
Cardan	Cruzeta	•	<b>VKUA 4557 A</b>	90...95   4x2   Pos. 2,5   Tipo 1
Cardan	Cruzeta	000 410 16 28	<b>VKUA 4714 A</b>	90...95   Tipo 1
Diferencial	Lateral da coroa, dir./esq.	003 981 30 05, 003 981 32 05	<b>33115/Q</b>	90...95   Eixo MB HL 7/015 D-13
Diferencial	Pinhão, diant.	002 981 45 05, 003 981 06 05	<b>31313 J2/QCL7C</b>	90...95   Eixo MB HL 7/015 D-13
Diferencial	Pinhão, tras.	003 981 31 05	<b>32314 BJ2/QCL7C</b>	90...95   Eixo MB HL 7/015 D-13
Direção	Rosca sem fim	001 981 20 10	<b>AXK 4565</b>	90...95   Ver. LS
Direção	Terminal de direção, esq.	350 330 72 35, 350 330 74 35	<b>VKY 6190</b>	90...95   Rosca dir.   Compr. 120 mm
Direção	Terminal de direção, esq.	000 460 06 48	<b>VKY 6220</b>	90...95   Rosca esq.   Compr. 120 mm, M30x1,5
Eixo dianteiro	Pino da manga de eixo	001 981 78 18	<b>353056 B</b>	90...95   Eixo MB VL 4/10 D-7,1
Eixo dianteiro	Pino da manga de eixo	001 981 80 18	<b>353150 A</b>	90...95   Eixo MB VL 4/10 D-7,1 (2ª Reposição)
Eixo dianteiro	Roda, ext.	002 981 79 05, 003 981 83 05	<b>33210/Q</b>	90...95   Eixo MB VL 4/10 D-7
Eixo dianteiro	Roda, int.	004 981 24 05	<b>331933/Q</b>	90...95   Eixo MB VL 4/10 D-7
Eixo traseiro	Roda, ext.	003 981 56 05, 006 981 52 05	<b>30220 J2</b>	90...95   Eixo MB HL 7/015 D-13
Eixo traseiro	Roda, int.	004 981 07 05		90...95   Eixo MB HL 7/015 D-13
Embreagem	Apoio	625406205	<b>6205-2RSH</b>	90...95   345910/912/913
Freio tras.	Rolamento de articulação	000 981 60 31	<b>365433 BD</b>	90...95   Eixo MB HL 7/015 D-13
Motor	Alternador, diant.	008 981 06 05	<b>6303-2RSH/C3GJN</b>	90...95   Mot. OM 447 A
Motor	Alternador, diant.	008 981 06 05	<b>6303-2RSH/C3GJN</b>	90...95   Mot. OM 447 LA
Motor	Alternador, tras.	002 981 90 25	<b>62201-2RS1/ C3HTVT193</b>	90...95   Mot. OM 447 A/LA
Motor	Bomba d'água	475 200 01 01	<b>VKPC 4689</b>	90...95   Mot. OM 447 A/LA   c/ polia de 186 mm e rotor 135 mm
Motor	Bomba injetora, diant./tras.	720032205	<b>32205 BJ2/Q</b>	90...95   345913
Motor	Bomba injetora, tras.	625016016	<b>16016</b>	90...95   Mot. OM 447
Motor	Compressor de ar, tras.	005 981 11 25	<b>VKM 04897 A</b>	90...95   Mot. OM 447
Motor	Polia da correia de serviço	457 200 31 70	<b>VKM 4929</b>	90...95   Mot. OM 447 LA   c/ AC   Polia Lisa   Refil p/ VKMVCV 51008
Motor	Polia da correia de serviço	457 200 30 70	<b>VKM 4930</b>	90...95   Mot. OM 447 LA   s/ AC   Polia Estriada   Refil p/ VKMVCV 51007
Motor	Polia da correia de serviço	457 200 17 70	<b>VKM 4932</b>	90...95   Mot. OM 447   Refil p/ VKM 4783
Motor	Tensionador da correia de serviço	457 200 30 70	<b>VKMVCV 51007</b>	90...95   Mot. OM 447 LA
Motor	Tensionador da correia de serviço	457 200 31 70	<b>VKMVCV 51008</b>	90...95   Mot. OM 447 LA
Motor	Virabrequim, ponta	6254006206	<b>6206-2RS1</b>	90...95   Mot. OM 457 LA
Tomada de força	Eixo de saída, diant.	001 981 49 10	<b>K 16X22X16</b>	90...95   Cx. MB 16 S-130
Tomada de força	Eixo de saída, tras.	625036208	<b>6208 N</b>	90...95   Cx. MB 16 S-130





Posição Grupo	Posição	Nº Montadora	Designação SKF	Observações
---------------	---------	--------------	----------------	-------------

## MB – 1935

Tomada de força	Eixo intermediário, tras.	625036009	6009/C3	90...95   Cx. MB 16 S-130
-----------------	---------------------------	-----------	---------	---------------------------

## MB – 1941

Câmbio	Eixo primário	007 981 18 01	BC1B 322161	...   Cx. ZF 16 S-190
Câmbio	Engrenagem, planetária	000 981 31 20	61916	...   Cx. ZF 16 S-190
Diferencial	Lateral da coroa, dir./esq.	003 981 30 05, 003 981 32 05	33115/Q	...   Eixo MB HL 7/015
Diferencial	Pinhão, diant.	002 981 45 05, 003 981 06 05	31313 J2/QCL7C	...   Eixo MB HL 7/015
Diferencial	Pinhão, tras.	003 981 31 05	32314 BJ2/QCL7C	...   Eixo MB HL 7/015
Direção	Rosca sem fim	001 981 20 10	AXK 4565	...   Ver. LS
Direção	Terminal de direção, esq.	350 330 72 35, 350 330 74 35	VKY 6190	...   Rosca dir.   Compr. 120 mm
Direção	Terminal de direção, esq.	000 460 06 48	VKY 6220	...   Rosca esq.   Compr. 120 mm, M30x1,5
Eixo dianteiro	Pino da manga de eixo	001 981 78 18	353056 B	...   Eixo MB VL 4/10 D-7
Eixo dianteiro	Pino da manga de eixo	001 981 80 18	353150 A	...   Eixo MB VL 4/10 D-7 (2ª Reposição)
Eixo dianteiro	Roda, int.	004 981 24 05	331933/Q	...   Eixo MB VL 4/10 D-7
Eixo traseiro	Roda, ext.	003 981 56 05, 006 981 52 05	30220 J2	...   Eixo HL 7/015; HL 7/025
Eixo traseiro	Roda, int.	004 981 07 05	33022	...   Eixo MB HL 7/015; HL 7/025
Embreamento	Apoio	625406205	6205-2RSH	...   345910/912/913
Freio tras.	Rolamento de articulação	000 981 60 31	365433 BD	...   Eixo HL 7/015; HL 7/025 DC13
Motor	Alternador, diant.	008 981 06 05	6303-2RSH/C3GJN	...   Mot. OM 447 LA
Motor	Alternador, tras.	002 981 90 25	62201-2RS1/ C3HTVT193	...   Mot OM 447 LA
Motor	Bomba d'água	475 200 01 01	VKPC 4689	...   Mot. OM 447 LA   c/ polia de 186 mm e rotor 135 mm
Motor	Bomba injetora, diant./tras.	720032205	32205 BJ2/Q	...   345913
Motor	Bomba injetora, tras.	625016016	16016	...   Mot. OM 447 LA
Motor	Compressor de ar, tras.	005 981 11 25	VKM 04897 A	...   Mot. OM 447 LA
Motor	Polia da correia de serviço	457 200 31 70	VKM 4929	...   Mot. OM 447 LA   c/ AC   Polia Lisa   Refil p/VKMVCV 51008
Motor	Polia da correia de serviço	457 200 30 70	VKM 4930	...   Mot. OM 447 LA   s/ AC   Polia Estriada   Refil p/VKMVCV 51007
Motor	Polia da correia de serviço	457 200 17 70	VKM 4932	...   Mot. OM447 LA   Refil p/VKM 4783   Mod. LS
Motor	Tensionador da correia de serviço	457 200 30 70	VKMVCV 51007	...   Mot. OM 447 LA
Motor	Tensionador da correia de serviço	457 200 31 70	VKMVCV 51008	...   Mot. OM 447 LA

## MB – 1944

Câmbio	Eixo da bomba de óleo	625036009	6009/C3	02...05   Cx. MB G 210
Câmbio	Porta planetárias, tras.	007 981 82 01	BC1B 322561	02...05   Cx. MB G 210
Diferencial	Lateral da coroa, dir./esq.	003 981 30 05, 003 981 32 05	33115/Q	02...05   Eixo MB HL 7/025 DC-13
Diferencial	Pinhão, diant.	002 981 45 05, 003 981 06 05	31313 J2/QCL7C	02...05   Eixo MB HL 7/025 DC-13





Posição Grupo	Posição	Nº Montadora	Designação SKF	Observações
<b>MB – 1944</b>				
Diferencial	Pinhão, tras.	003 981 31 05	<b>32314 BJ2/QCL7C</b>	02...05   Eixo MB HL 7/025 DC-13
Direção	Bomba da servo direção	625006004	<b>6004</b>	02...05   Cx. MB G 210
Direção	Terminal de direção, esq.	350 330 72 35, 350 330 74 35	<b>VKY 6190</b>	02..05   Rosca dir.   Compr. 120 mm
Direção	Terminal de direção, esq.	000 460 06 48	<b>VKY 6220</b>	02..05   Rosca esq.   Compr. 120 mm, M30x1,5
Eixo dianteiro	Pino da manga de eixo	000 981 80 18, 000 981 83 18	<b>353118</b>	02...05   Eixo 3/30 DC-6,5
Eixo dianteiro	Pino da manga de eixo	001 981 78 18	<b>353056 B</b>	02...05   Eixo 739301/303 VL 4/10 D-7,1; VL 4/39 DC-7,1
Eixo dianteiro	Pino da manga de eixo	001 981 80 18	<b>353150 A</b>	02...05   Eixo VL 4/9 D-7,5; VL 4/10 D-7; VL 4/10 D-7,1; VL 4/39 DC-7,1 (2ª Reposição)
Eixo dianteiro	Roda, ext.	011 981 69 05	<b>32312 J2/Q</b>	02...05   VL 4/39 DC-7,1
Eixo dianteiro	Roda, ext.	002 981 79 05, 003 981 83 05	<b>33210/Q</b>	02...05   Eixo VL 3/30 DC-6,5   NR 4/58 DC-10 (504304/38/39)   VL 4/9 D-7,5; VL 4/10 D-7
Eixo dianteiro	Roda, int.	004 981 07 05	<b>33022</b>	02...05   Eixo HL 7/025 DC-13
Eixo dianteiro	Roda, int.	004 981 24 05	<b>331933/Q</b>	02...05   VL 4/9 D-7,5; VL 4/10 D-7
Eixo dianteiro	Roda, int.	003 981 56 05, 006 981 52 05	<b>33214/Q</b>	02...05   Eixo VL 3/30 DC-6,5
Eixo dianteiro	Roda, int.	003 981 56 05, 006 981 52 05	<b>33214/Q</b>	02...05   NR 4/58 DC-10 (504304/38/39)
Eixo dianteiro	Roda, int.	013 981 43 05	<b>BT1-0084/Q</b>	02...05   VL 4/39 DC-7,1
Eixo traseiro	Roda, ext.	003 981 56 05, 006 981 52 05	<b>30220 J2</b>	02...05   Eixo HL 7/025 DC-13
Embreagem	Desengate	002 250 41 15	<b>VKC 4639</b>	02...05   Platô Ø 430 mm
Freio tras.	Rolamento de articulação	000 981 60 31	<b>365433 BD</b>	02...05   Eixo HL 7/025 DC-13
Motor	Alternador, tras.	89810705	<b>6201-2RSH/C3GJN</b>	02...05
Motor	Bomba d'água	457 200 01 01	<b>VKPC 4688</b>	02...05   Mot. OM 457 LA   c/ polia de 169 mm e rotor 125 mm
Motor	Bomba injetora, diant./tras.	720032205	<b>32205 BJ2/Q</b>	02...05   345913
Motor	Polia da correia de serviço	000 202 04 19	<b>VKM 4921</b>	02...05   Mot. OM 457
Motor	Polia da correia de serviço	000 550 16 33	<b>VKM 4925</b>	02...05   Mot. OM 457 LA   Polia da Correia do Ventilador
Motor	Polia da correia de serviço	457 200 31 70	<b>VKM 4929</b>	02...05   Mot. OM 457 LA   c/ AC   Polia Lisa   Refil p/VKMVCV 51008
Motor	Polia da correia de serviço	457 200 30 70	<b>VKM 4930</b>	02...05   Mot. OM 457 LA   s/ AC   Polia Estriada   Refil p/VKMVCV 51007
Motor	Polia da correia de serviço	457 200 17 70	<b>VKM 4932</b>	02...05   Mot. OM 457   Refil p/VKM 4783
Motor	Polia da correia de serviço	457 200 17 70	<b>VKM 4935</b>	02...05   Mot. OM 457   Refil p/VKMVCV 51017
Motor	Tensionador da correia de serviço	457 200 19 70	<b>VKM 4783</b>	02...05   Mot. OM 457   Refil polia VKM 4932
Motor	Tensionador da correia de serviço	906 200 20 70	<b>VKM 4784</b>	02...05   Mot. OM 457
Motor	Tensionador da correia de serviço	457 200 30 70	<b>VKMVCV 51007</b>	02...05   Mot. OM 457   Polia estriada, L=34 mm
Motor	Tensionador da correia de serviço	457 200 31 70	<b>VKMVCV 51008</b>	02...05   Mot. OM 457
Motor	Tensionador da correia de serviço	906 200 18 70	<b>VKMVCV 51012</b>	02...05   Mot. OM 457 LA

# Catálogo de aplicação automotiva

2015



Linha pesada

Posição Grupo	Posição	Nº Montadora	Designação SKF	Observações
<b>MB – 1944</b>				
Motor	Tensionador da correia de serviço	457 200 16 70	VKMCV 51015	02...05   Mot. OM 457 LA
Motor	Tensionador da correia de serviço	457 200 19 70	VKMCV 51017	02...05   Mot. OM 457 LA   Refil polia VKM 4935
Motor	Virabrequim, ponta	6254006206	6206-2RS1	02...05   Mot. OM 457 LA

<b>MB – 2013</b>				
Câmbio	Eixo intermediário, diant./tras.	001 981 31 05, 001 981 50 05	30308 J2/Q	71...87   Cx. MB G 3/36 / G 3/40
Câmbio	Eixo primário	000 981 28 27, 345 981 70 27	QJ 209 MA/C2	71...87   Cx. MB G 3/36 / G 3/40
Câmbio	Eixo primário, diant.	000 981 27 27, 345 981 76 27	QJ 212 MA/C2	71...87   Cx. MB G 3/36
Câmbio	Eixo primário, tras.	001 981 17 01, 345 981 74 01	NU 209 ECNP	71...87   Cx. MB G 3/36 / G3/40
Câmbio	Eixo secundário, interm.	000 981 12 01	396139	71...87   Cx. MB G 3/36 / G3/40
Câmbio	Eixo secundário, interm.	000 981 29 27, 345 981 77 27	QJ 309/C2	71...87   Cx. MB G3/36-5 / G 3/40-5
Cardan	Cruzeta	•	VKUA 4569 A	70...87   4x2   Pos. 2   Tipo 2
Diferencial	Assento de mola, int.	000 981 61 05	497/492 A/Q	70...87   Ver L
Diferencial	Lateral da coroa, dir./esq.	002 981 97 05, 003 981 09 05	33114/Q	70...87   Eixo MB HD 4/22 D-10
Diferencial	Pinhão, apoio	002 981 79 01, 002 981 82 01	316790 BR	70...87   Eixo MB HD 4/22 D-10
Diferencial	Pinhão, diant./tras.	002 981 11 05	330632 C/Q	70...87   Eixo MB HD 4/22 D-10
Diferencial	Suporte da mola, ext.	004 981 06 05	331126/Q	70...87
Diferencial	Suporte da mola, int.	002 981 50 05	32022 X/Q	70...87
Direção	Barra central	345 460 75 05	VKY 6219	70...87   Compr. 678 mm
Direção	Barra de ligação	345 330 70 03	VKY 6207	70...87   Compr. 1648 mm
Direção	Barra de ligação	345 330 78 03	VKY 6218	70...87   Compr. 1611 mm
Direção	Terminal de direção, dir.	000 330 32 35	VKY 6182	70...87   Rosca dir.   Compr. 120 mm M30 x 1,5
Direção	Terminal de direção, dir.	000 330 14 35	VKY 6191	70...87   Rosca dir.   Compr. 105 mm M28 x 1,5
Direção	Terminal de direção, dir.	000 300 31 35	VKY 6217	70...87   Rosca dir.   Compr. 120 mm, M30x1,5
Direção	Terminal de direção, esq.	000 330 14 35	VKY 6181	70...87   Rosca esq.   Compr. 105 mm M28 x 1,5
Direção	Terminal de direção, esq.	345 330 72 35	VKY 6185	70...87   Rosca esq.   Compr. 120 mm M30 x 1,5
Eixo dianteiro	Assento da barra de torção	000 981 07 31	GE 20 ES	70...87   Eixo MB VL 3/7 D-5
Eixo dianteiro	Pino da manga de eixo	009 981 80 18	353115	70...87   Eixo MB VL 3/7 D-5   Após, 192928
Eixo dianteiro	Roda, ext.	384 981 76 05, 008 981 01 05	33208/Q	70...87   Eixo MB VL 3/7 D-5   Após, 192928
Eixo dianteiro	Roda, int.	008 981 00 05, 003 981 37 05	33213/Q	70...87   Eixo MB VL 3/7 D-5   Após, 192928
Eixo traseiro	Roda, ext.	002 981 86 05, 002 981 89 05	33215/Q	70...87   Eixo MB HD 4/22 D-10 / NR 4/22 D-10
Eixo traseiro	Roda, int.	002 981 90 05, 003 981 86 05	33019/Q	70...87   Eixo MB HD 4/22 D-10 / NR 4/22 D-10
Embreagem	Apoio	625406204	6204-2RS2/C3GJN	70...87   344963
Embreagem	Desengate	000 254 00 20, 345 254 70 20	VKC 2044	70...87   s/ cubo



MERCEDES-BENZ



Posição Grupo	Posição	Nº Montadora	Designação SKF	Observações
<b>MB – 2013</b>				
Embreagem	Desengate	321 250 05 15	VKC 4717	70...87   c/ cubo
Freio	Rolamento de articulação	000 981 60 31	365433 BD	70...87   Eixo MB HD 4/22 D-10 / NR 4/22 D-10
Motor	Alternador, diant.	008 981 06 05	6303-Z/C3	70...87   Mot. OM 352
Motor	Alternador, tras.	004 981 18 25	6201-Z/C3	70...87   Mot. OM 352 até Nº823236
Motor	Alternador, tras.	002 981 90 25	62201-2RS1/ C3HTVT193	70...87   Mot. OM 352 desde Nº823237
Motor	Bomba d'água	353 200 03 01	VKPC 4676	70...87   Mot. OM 352 A   c/ tampa traseira   s/ AC   Rotor Ø 95 mm   Reparo VKPC 4700 R
Motor	Bomba d'água	353 200 03 01	VKPC 4677	70...87   Mot. OM 352 A   s/ tampa traseira   s/ AC   Rotor Ø 95 mm   Reparo VKPC 4700 R
Motor	Bomba d'água, diant.	625900208	6203/C3	70...87   Mot. OM 352
Motor	Bomba d'água, tras.	625900209	6206/C3	70...87   Mot. OM 352
Motor	Bomba hidráulica	004 981 96 25	62204-2RS1	70...87   Mot. OM 352
Motor	Bomba injetora, diant.	720030203	30203 J2/Q	70...87   Mot. OM 352
Motor	Bomba injetora, tras.	720030204	30204 J2/Q	70...87   Mot. OM 352
Motor	Kit reparo da bomba d'água	353 200 03 01	VKPC 4700 R	70...87   Reparo p/ VKPC 4676/4677   Mot. OM 352 A   Rotor Ø 95 mm
Motor	Virabrequim, ponta	625406204	6204-2RSH/C3	70...87   Mot. OM 352

<b>MB – 2014</b>				
Câmbio	Eixo intermediário, diant./tras.	001 981 31 05, 001 981 50 05	30308 J2/Q	...   Cx G3/36; G3/50; G3/60
Câmbio	Eixo intermediário, tras.	003 981 00 01, 688 981 70 01	316785 AC	...   Cx G3/50; G3/60
Câmbio	Eixo primário	003 981 00 01, 688 981 70 01	316785 AC	...   G3/50-5/8,5; G3/60-5/7,5
Câmbio	Eixo primário, diant.	000 981 28 27, 345 981 70 27	QJ 209 MA/C2	...   Cx G3/36
Câmbio	Eixo primário, diant.	000 981 27 27, 345 981 76 27	QJ 212 MA/C2	...   Cx G3/50; G3/60
Câmbio	Eixo primário, tras.	001 981 17 01, 345 981 74 01	NU 209 ECNP	...   Cx G3/36
Câmbio	Eixo secundário, interm.	000 981 12 01	396139	...   Cx G3/36; G3/50; G3/60
Câmbio	Eixo secundário, tras.	000 981 29 27, 345 981 77 27	QJ 309/C2	...   Cx G3/36; G3/50; G3/60
Cardan	Cruzeta	•	VKUA 4569 A	87...90   4x2   Pos. 2   Tipo 2
Diferencial	Assento de mola, int.	000 981 61 05	497/492 A/Q	...   Ver L
Diferencial	Lateral da coroa, dir.	007 981 21 05	32012 X/QCL7C	...   Eixo HL 1/10 C-4,7
Diferencial	Lateral da coroa, dir.	002 981 50 05	32022 X/Q	...   Eixo HO 4/08 DCL-11,5
Diferencial	Lateral da coroa, dir./esq.	002 981 97 05, 003 981 09 05	33114/Q	...   eixo HD 4/22-10/43:7
Diferencial	Lateral da coroa, esq.	005 981 14 05	32017 X/Q	...   Mot. OM 906 LA   Eixo HO 4/08 DCL-11,5
Diferencial	Lateral da coroa, esq.	004 981 17 05, 004 981 17 05	32018 X/Q	...   Mot. OM 457 LA   Eixo HO 4/08 DCL-11,5
Diferencial	Lateral da coroa, esq.	014 981 44 05	32024 X	...   Mot. OM 926 LA   Eixo HL 6/02 DC-13
Diferencial	Pinhão, apoio	002 981 79 01, 002 981 82 01	316790 BR	...   eixo HD 4/22-10/43:7
Diferencial	Pinhão, diant.	006 981 17 05	BT1B 332532 A	...   Eixo HO 4/08 DCL-11,5
Diferencial	Pinhão, diant./tras.	002 981 11 05	330632 C/Q	...   eixo HD 4/22-10/43:7



Posição Grupo	Posição	Nº Montadora	Designação SKF	Observações
<b>MB – 2014</b>				
Diferencial	Pinhão, tras.	006 981 35 05	<b>BT1B 332600 A</b>	...   Eixo HO 4/08 DCL-11,5
Diferencial	Suporte da mola, ext.	004 981 06 05	<b>331126/Q</b>	...
Diferencial	Suporte da mola, int.	002 981 50 05	<b>32022 X/Q</b>	...
Direção	Barra central	345 460 75 05	<b>VKY 6219</b>	87...90   Compr. 678 mm
Direção	Barra de ligação	345 330 70 03	<b>VKY 6207</b>	87...90   Compr. 1648 mm
Direção	Barra de ligação	345 330 78 03	<b>VKY 6218</b>	87...90   Compr. 1611 mm
Direção	Rosca sem fim	001 981 20 10	<b>AXK 4565</b>	...   Ver. LS
Direção	Setor, ponta	001 981 61 10	<b>NK 40/30</b>	...   Ver. LS
Direção	Setor, ponta	001 981 60 10	<b>NK 45/20 TN</b>	...   Ver. LS
Direção	Terminal de direção, dir.	000 330 32 35	<b>VKY 6182</b>	87...90   Rosca dir.   Compr. 120 mm M30 x 1,5
Direção	Terminal de direção, dir.	000 330 14 35	<b>VKY 6191</b>	87...90   Rosca dir.   Compr. 105 mm M28 x 1,5
Direção	Terminal de direção, dir.	000 300 31 35	<b>VKY 6217</b>	87...90   Rosca dir.   Compr. 120 mm, M30x1,5
Direção	Terminal de direção, esq.	000 330 14 35	<b>VKY 6181</b>	87...90   Rosca esq.   Compr. 105 mm M28 x 1,5
Direção	Terminal de direção, esq.	345 330 72 35	<b>VKY 6185</b>	87...90   Rosca esq.   Compr. 120 mm M30 x 1,5
Eixo dianteiro	Assento da barra de torção	000 981 07 31	<b>GE 20 ES</b>	...   Eixo VL 3/7 D-5
Eixo dianteiro	Pino da manga de eixo	009 981 80 18	<b>353115</b>	...   Eixo VL 3/7 D-5, desde Nº 192928
Eixo dianteiro	Roda, ext.	004 981 34 05, 004 981 38 05	<b>32307 J2/Q</b>	...   Eixo VL 3/7D5, até 192927
Eixo dianteiro	Roda, ext.	384 981 76 05, 008 981 01 05	<b>33208/Q</b>	...   Eixo VL 3/7D5, após 192928
Eixo dianteiro	Roda, int.	008 981 00 05, 003 981 37 05	<b>33213/Q</b>	...   Eixo VL 3/7D5, após 192928
Eixo traseiro	Roda	003 981 14 05	<b>598/593 A/X</b>	...
Eixo traseiro	Roda, ext.	002 981 97 05, 003 981 09 05	<b>33114/Q</b>	...   Eixo HD 4/22 D1 - NR4/22D10
Eixo traseiro	Roda, int.	002 981 90 05, 003 981 86 05	<b>33019/Q</b>	...   Eixo HD 4/22 D1 - NR4/22D10
Eixo traseiro	Roda, int.	003 981 14 05	<b>598/593 A/X</b>	...   Eixo HD 4/22 D10
Embreagem	Apoio	625406204	<b>6204-2RS2/C3GJN</b>	...   344963
Embreagem	Desengate	000 254 00 20, 345 254 70 20	<b>VKC 2044</b>	...   s/ cubo
Embreagem	Desengate	321 250 05 15	<b>VKC 4717</b>	...   c/ cubo
Freio tras.	Rolamento de articulação	000 981 60 31	<b>365433 BD</b>	...   HD 4/22 D-10/43:7; Eixo auxiliar NR 4/22 D-10
Motor	Alternador, diant.	008 981 06 05	<b>6303-Z/C3</b>	...   Mot. OM 352
Motor	Alternador, tras.	004 981 18 25	<b>6201-Z/C3</b>	...   Mot. OM 352 até Nº823236
Motor	Alternador, tras.	002 981 90 25	<b>62201-2RS1/ C3HTVT193</b>	...   Mot. OM 352 desde Nº823237
Motor	Bomba d'água	353 200 03 01	<b>VKPC 4676</b>	86...89   Mot. OM 352 A   c/ tampa traseira   s/ AC   Rotor Ø 95 mm   Reparo VKPC 4700 R
Motor	Bomba d'água	353 200 03 01	<b>VKPC 4677</b>	86...89   Mot. OM 352 A   s/ tampa traseira   s/ AC   Rotor Ø 95 mm   Reparo VKPC 4700 R
Motor	Bomba d'água, diant.	625900208	<b>6203/C3</b>	...   Mot. OM 352
Motor	Bomba d'água, tras.	625900209	<b>6206/C3</b>	...   Mot. OM 352
Motor	Bomba hidráulica	004 981 96 25	<b>62204-2RS1</b>	...   Mot. OM 352
Motor	Bomba injetora, diant.	720030203	<b>30203 J2/Q</b>	...   Mot. OM 352
Motor	Bomba injetora, tras.	720030204	<b>30204 J2/Q</b>	...   Mot. OM 352





Posição Grupo	Posição	Nº Montadora	Designação SKF	Observações
<b>MB – 2014</b>				
Motor	Kit reparo da bomba d'água	353 200 03 01	VKPC 4700 R	86...89   Reparo p/ VKPC 4676/4677   Mot. OM 352 A   Rotor Ø 95 mm
Motor	Virabrequim, ponta	625406204	6204-2RSH/C3	...   Mot. OM 352

<b>MB – 2016</b>				
Câmbio	Eixo intermediário, diant./tras.	001 981 31 05, 001 981 50 05	30308 J2/Q	...   Cx G3/36; G3/50; G3/60
Câmbio	Eixo intermediário, tras.	003 981 00 01, 688 981 70 01	316785 AC	...   Cx G3/50; G3/60
Câmbio	Eixo primário	003 981 00 01, 688 981 70 01	316785 AC	...   G3/50-5/8,5; G3/60-5/7,5
Câmbio	Eixo primário, diant.	000 981 28 27, 345 981 70 27	QJ 209 MA/C2	...   Cx G3/36
Câmbio	Eixo primário, diant.	000 981 27 27, 345 981 76 27	QJ 212 MA/C2	...   Cx G3/50; G3/60
Câmbio	Eixo primário, tras.	001 981 17 01, 345 981 74 01	NU 209 ECNP	...   Cx G3/36
Câmbio	Eixo secundário, interm.	000 981 12 01	396139	...   Cx G3/36; G3/50; G3/60
Câmbio	Eixo secundário, tras.	000 981 29 27, 345 981 77 27	QJ 309/C2	...   Cx G3/36; G3/50; G3/60
Diferencial	Assento de mola, int.	000 981 61 05	497/492 A/Q	...   Ver L
Diferencial	Lateral da coroa, dir.	007 981 21 05	32012 X/QCL7C	...   Eixo HL 1/10 C-4,7
Diferencial	Lateral da coroa, dir.	002 981 50 05	32022 X/Q	...   Eixo HO 4/08 DCL-11,5
Diferencial	Lateral da coroa, dir./esq.	002 981 97 05, 003 981 09 05	33114/Q	...   eixo HD 4/22-10/43:7
Diferencial	Lateral da coroa, esq.	005 981 14 05	32017 X/Q	...   Mot. OM 906 LA   Eixo HO 4/08 DCL-11,5
Diferencial	Lateral da coroa, esq.	004 981 17 05, 004 981 17 05	32018 X/Q	...   Mot. OM 457 LA   Eixo HO 4/08 DCL-11,5
Diferencial	Lateral da coroa, esq.	014 981 44 05	32024 X	...   Mot. OM 926 LA   Eixo HL 6/02 DC-13
Diferencial	Pinhão, apoio	002 981 79 01, 002 981 82 01	316790 BR	...   eixo HD 4/22-10/43:7
Diferencial	Pinhão, diant.	006 981 17 05	BT1B 332532 A	...   Eixo HO 4/08 DCL-11,5
Diferencial	Pinhão, diant./tras.	002 981 11 05	330632 C/Q	...   eixo HD 4/22-10/43:7
Diferencial	Pinhão, tras.	006 981 35 05	BT1B 332600 A	...   Eixo HO 4/08 DCL-11,5
Diferencial	Suporte da mola, ext.	004 981 06 05	331126/Q	...
Diferencial	Suporte da mola, int.	002 981 50 05	32022 X/Q	...
Direção	Barra central	345 460 75 05	VKY 6219	75...05   Compr. 678 mm
Direção	Barra de ligação	345 330 70 03	VKY 6207	75...05   Compr. 1648 mm
Direção	Rosca sem fim	001 981 20 10	AXK 4565	...   Ver. LS
Direção	Setor, ponta	001 981 61 10	NK 40/30	...   Ver. LS
Direção	Setor, ponta	001 981 60 10	NK 45/20 TN	...   Ver. LS
Direção	Terminal de direção, dir.	000 330 14 35	VKY 6191	75...05   Rosca dir.   Compr. 105 mm M28 x 1,5
Direção	Terminal de direção, dir.	000 300 31 35	VKY 6217	75...05   Rosca dir.   Compr. 120 mm, M30x1,5
Direção	Terminal de direção, esq.	000 330 14 35	VKY 6181	75...05   Rosca esq.   Compr. 105 mm M28 x 1,5
Eixo dianteiro	Assento da barra de torção	000 981 07 31	GE 20 ES	...   Eixo VL 3/7 D-5
Eixo dianteiro	Pino da manga de eixo	009 981 80 18	353115	...   Eixo VL 3/7 D-5, desde Nº 192928
Eixo dianteiro	Roda, ext.	004 981 34 05, 004 981 38 05	32307 J2/Q	...   Eixo VL 3/7D5, até 192927



Posição Grupo	Posição	Nº Montadora	Designação SKF	Observações
<b>MB – 2016</b>				
Eixo dianteiro	Roda, ext.	384 981 76 05, 008 981 01 05	<b>33208/Q</b>	...   Eixo VL 3/7D5, após 192928
Eixo dianteiro	Roda, int.	008 981 00 05, 003 981 37 05	<b>33213/Q</b>	...   Eixo VL 3/7D5, após 192928
Eixo traseiro	Roda, ext.	002 981 97 05, 003 981 09 05	<b>33114/Q</b>	...   Eixo HD 4/22 D1 - NR4/22D10
Eixo traseiro	Roda, int.	002 981 90 05, 003 981 86 05	<b>33019/Q</b>	...   Eixo HD 4/22 D1 - NR4/22D10
Eixo traseiro	Roda, int.	003 981 14 05	<b>598/593 A/X</b>	...   Eixo HD 4/22 D10
Embreagem	Apoio	625406204	<b>6204-2RS2/C3GJN</b>	...   344963
Freio tras.	Rolamento de articulação	000 981 60 31	<b>365433 BD</b>	...   HD 4/22 D-10/43:7; Eixo auxiliar NR 4/22 D-10
Motor	Alternador, diant.	008 981 06 05	<b>6303-Z/C3</b>	...   Mot. OM 352
Motor	Alternador, tras.	004 981 18 25	<b>6201-Z/C3</b>	...   Mot. OM 352 até N°823236
Motor	Alternador, tras.	002 981 90 25	<b>62201-2RS1/ C3HTVT193</b>	...   Mot. OM 352 desde N°823237
Motor	Bomba d'água	353 200 03 01	<b>VKPC 4676</b>	86...89   Mot. OM 352 A   c/ tampa traseira   s/ AC   Rotor Ø 95 mm   Reparo VKPC 4700 R
Motor	Bomba d'água	353 200 03 01	<b>VKPC 4677</b>	86...89   Mot. OM 352 A   s/ tampa traseira   s/ AC   Rotor Ø 95 mm   Reparo VKPC 4700 R
Motor	Bomba d'água, diant.	625900208	<b>6203/C3</b>	...   Mot. OM 352
Motor	Bomba d'água, tras.	625900209	<b>6206/C3</b>	...   Mot. OM 352
Motor	Bomba hidráulica	004 981 96 25	<b>62204-2RS1</b>	...   Mot. OM 352
Motor	Bomba injetora, diant.	720030203	<b>30203 J2/Q</b>	...   Mot. OM 352
Motor	Bomba injetora, tras.	720030204	<b>30204 J2/Q</b>	...   Mot. OM 352
Motor	Kit reparo da bomba d'água	353 200 03 01	<b>VKPC 4700 R</b>	86...89   Reparo p/ VKPC 4676/4677   Mot. OM 352 A   Rotor Ø 95 mm
Motor	Virabrequim, ponta	625406204	<b>6204-2RSH/C3</b>	...   Mot. OM 352

<b>MB – 2017</b>				
Câmbio	Eixo intermediário, diant./tras.	001 981 31 05, 001 981 50 05	<b>30308 J2/Q</b>	...   Cx G3/36; G3/50; G3/60
Câmbio	Eixo intermediário, tras.	003 981 00 01, 688 981 70 01	<b>316785 AC</b>	...   Cx G3/50; G3/60
Câmbio	Eixo primário	003 981 00 01, 688 981 70 01	<b>316785 AC</b>	...   G3/50-5/8,5; G3/60-5/7,5
Câmbio	Eixo primário, diant.	000 981 28 27, 345 981 70 27	<b>QJ 209 MA/C2</b>	...   Cx G3/36
Câmbio	Eixo primário, diant.	000 981 27 27, 345 981 76 27	<b>QJ 212 MA/C2</b>	...   Cx G3/50; G3/60
Câmbio	Eixo primário, tras.	001 981 17 01, 345 981 74 01	<b>NU 209 ECNP</b>	...   Cx G3/36
Câmbio	Eixo secundário, interm.	000 981 12 01	<b>396139</b>	...   Cx G3/36; G3/50; G3/60
Câmbio	Eixo secundário, tras.	000 981 29 27, 345 981 77 27	<b>QJ 309/C2</b>	...   Cx G3/36; G3/50; G3/60
Diferencial	Assento de mola, int.	000 981 61 05	<b>497/492 A/Q</b>	...   Ver L
Diferencial	Lateral da coroa, dir.	007 981 21 05	<b>32012 X/QL7C</b>	...   Eixo HL 1/10 C-4,7
Diferencial	Lateral da coroa, dir.	002 981 50 05	<b>32022 X/Q</b>	...   Eixo HO 4/08 DCL-11,5
Diferencial	Lateral da coroa, dir./esq.	002 981 97 05, 003 981 09 05	<b>33114/Q</b>	...   eixo HD 4/22-10/43:7
Diferencial	Lateral da coroa, esq.	005 981 14 05	<b>32017 X/Q</b>	...   Mot. OM 906 LA   Eixo HO 4/08 DCL-11,5







Posição Grupo	Posição	Nº Montadora	Designação SKF	Observações
<b>MB – 2017</b>				
Diferencial	Lateral da coroa, esq.	004 981 17 05, 004 981 17 05	<b>32018 X/Q</b>	...   Mot. OM 457 LA   Eixo HO 4/08 DCL-11,5
Diferencial	Lateral da coroa, esq.	014 981 44 05	<b>32024 X</b>	...   Mot. OM 926 LA   Eixo HL 6/02 DC-13
Diferencial	Pinhão, apoio	002 981 79 01, 002 981 82 01	<b>316790 BR</b>	...   eixo HD 4/22-10/43:7
Diferencial	Pinhão, diant.	006 981 17 05	<b>BT1B 332532 A</b>	...   Eixo HO 4/08 DCL-11,5
Diferencial	Pinhão, diant./tras.	002 981 11 05	<b>330632 C/Q</b>	...   eixo HD 4/22-10/43:7
Diferencial	Pinhão, tras.	006 981 35 05	<b>BT1B 332600 A</b>	...   Eixo HO 4/08 DCL-11,5
Diferencial	Suporte da mola, ext.	004 981 06 05	<b>331126/Q</b>	...
Diferencial	Suporte da mola, int.	002 981 50 05	<b>32022 X/Q</b>	...
Direção	Rosca sem fim	001 981 20 10	<b>AXK 4565</b>	...   Ver. LS
Direção	Setor, ponta	001 981 61 10	<b>NK 40/30</b>	...   Ver. LS
Direção	Setor, ponta	001 981 60 10	<b>NK 45/20 TN</b>	...   Ver. LS
Eixo dianteiro	Assento da barra de torção	000 981 07 31	<b>GE 20 ES</b>	...   Eixo VL 3/7 D-5
Eixo dianteiro	Pino da manga de eixo	009 981 80 18	<b>353115</b>	...   Eixo VL 3/7 D-5, desde Nº 192928
Eixo dianteiro	Roda, ext.	004 981 34 05, 004 981 38 05	<b>32307 J2/Q</b>	...   Eixo VL 3/7D5, até 192927
Eixo dianteiro	Roda, ext.	384 981 76 05, 008 981 01 05	<b>33208/Q</b>	...   Eixo VL 3/7D5, após 192928
Eixo dianteiro	Roda, int.	008 981 00 05, 003 981 37 05	<b>33213/Q</b>	...   Eixo VL 3/7D5, após 192928
Eixo traseiro	Roda	003 981 14 05	<b>598/593 A/X</b>	...
Eixo traseiro	Roda, ext.	002 981 97 05, 003 981 09 05	<b>33114/Q</b>	...   Eixo HD 4/22 D1 - NR4/22D10
Eixo traseiro	Roda, int.	002 981 90 05, 003 981 86 05	<b>33019/Q</b>	...   Eixo HD 4/22 D1 - NR4/22D10
Eixo traseiro	Roda, int.	003 981 14 05	<b>598/593 A/X</b>	...   Eixo HD 4/22 D10
Embreagem	Apoio	625406204	<b>6204-2RS2/C3GJN</b>	...   344963
Freio tras.	Rolamento de articulação	000 981 60 31	<b>365433 BD</b>	...   HD 4/22 D-10/43:7; Eixo auxiliar NR 4/22 D-10
Motor	Alternador, diant.	008 981 06 05	<b>6303-Z/C3</b>	...   Mot. OM 352
Motor	Alternador, tras.	004 981 18 25	<b>6201-Z/C3</b>	...   Mot. OM 352 até Nº823236
Motor	Alternador, tras.	002 981 90 25	<b>62201-2RS1/ C3HTVT193</b>	...   Mot. OM 352 desde Nº823237
Motor	Bomba d'água, diant.	625900208	<b>6203/C3</b>	...   Mot. OM 352
Motor	Bomba d'água, tras.	625900209	<b>6206/C3</b>	...   Mot. OM 352
Motor	Bomba hidráulica	004 981 96 25	<b>62204-2RS1</b>	...   Mot. OM 352
Motor	Bomba injetora, diant.	720030203	<b>30203 J2/Q</b>	...   Mot. OM 352
Motor	Bomba injetora, tras.	720030204	<b>30204 J2/Q</b>	...   Mot. OM 352
Motor	Virabrequim, ponta	625406204	<b>6204-2RSH/C3</b>	...   Mot. OM 352

<b>MB – 2213</b>				
Caixa de transferência	Eixo de saída traseiro, diant.	001 981 58 12	<b>K 25X33X20</b>	71...87   ZG 500-3W
Caixa de transferência	Eixo de saída traseiro, tras.	19810227	<b>6211 N/C3</b>	71...87   ZG 500-3W
Caixa de transferência	Eixo Inferior, dian./tras.	005 981 28 05, 005 981 34 05	<b>33112/Q</b>	71...87   ZG 500-3W





Posição Grupo	Posição	Nº Montadora	Designação SKF	Observações
<b>MB – 2213</b>				
Caixa de transferência	Eixo intermediário, diant.	002 981 79 05, 003 981 83 05	<b>33210/Q</b>	71...87   ZG 500-3W
Caixa de transferência	Eixo intermediário, tras.	005 981 28 05	<b>33212/Q</b>	71...87   ZG 500-3W
Caixa de transferência	Eixo primário inferior, tras.	002 981 93 05, 003 981 43 05	<b>33011/QVB500</b>	71...87   ZG 500-3W
Caixa de transferência	Eixo superior, diant.	002 981 79 05, 003 981 83 05	<b>33210/Q</b>	71...87   ZG 500-3W
Caixa de transferência	Eixo superior, tras.	003 981 57 05	<b>33209/Q</b>	71...87   ZG 500-3W
Câmbio	Eixo intermediário, diant./tras.	001 981 31 05, 001 981 50 05	<b>30308 J2/Q</b>	71...87   Cx. MB G 3/36 / G 3/40 / G 3/60
Câmbio	Eixo primário	000 981 28 27, 345 981 70 27	<b>QJ 209 MA/C2</b>	71...87   Cx. MB G 3/36 / G 3/40
Câmbio	Eixo primário, diant.	000 981 27 27, 345 981 76 27	<b>QJ 212 MA/C2</b>	71...87   Cx. MB G 3/36 / G 3/60
Câmbio	Eixo primário, tras.	001 981 17 01	<b>315070 BR</b>	71...87   Cx G 3/60
Câmbio	Eixo primário, tras.	003 981 00 01, 688 981 70 01	<b>316785 AC</b>	71...87   Cx G 3/60
Câmbio	Eixo primário, tras.	001 981 17 01, 345 981 74 01	<b>NU 209 ECNP</b>	71...87   Cx G 3/36 / G3/40
Câmbio	Eixo secundário, interm.	000 981 12 01	<b>396139</b>	71...87   Cx G 3/36 / G3/40
Câmbio	Eixo secundário, interm.	007 981 41 01	<b>BC1B 322453/HB3</b>	71...87   Cx G3/60-5/7,5
Câmbio	Eixo secundário, interm.	004 981 51 01	<b>NCF 2922 CV</b>	71...87   Cx G3/60-5/7,5 + NA 3/60-1B
Câmbio	Eixo secundário, interm.	000 981 29 27, 345 981 77 27	<b>QJ 309/C2</b>	71...87   Cx G3/36-5 / G 3/40-5 / G 3/60
Câmbio	Eixo secundário, tras.	000 981 29 27, 345 981 77 27	<b>QJ 309/C2</b>	71...87   Cx. G 3/60-5/7,5
Cardan	Cruzeta	•	<b>VKUA 4569 A</b>	71...87   6x4   Pos. 2;6;7   Tipo 2
Diferencial	Divisor de torque, diant.	625036312	<b>6312/C3</b>	71...87   Eixo MB HD 4/21 G-10 / HD 4/22 -10
Diferencial	Divisor de torque, interm.	625036014	<b>6014/C3</b>	71...87   Eixo MB HD 4/21 G-10
Diferencial	Divisor de torque, tras.	625036211	<b>6211/C3</b>	71...87   Eixo MB HD 4/21 G-10 / HD 4/22 -10
Diferencial	Lateral da coroa, dir./esq.	002 981 16 05, 002 981 26 05	<b>47487/47420 A/Q</b>	71...87   Eixo MB HD 4/21 G-10 / HD 4/22 -10
Diferencial	Pinhão, apoio	002 981 79 01, 002 981 82 01	<b>316790 BR</b>	71...87   Eixo MB HD 4/21 G-10 / HD 4/22 -10
Diferencial	Pinhão, diant./tras.	002 981 11 05	<b>330632 C/Q</b>	71...87   Eixo MB HD 4/21 G-10 / HD 4/22 -10
Direção	Barra central	345 460 75 05	<b>VKY 6219</b>	71...87   Compr. 678 mm
Direção	Barra de ligação	345 330 70 03	<b>VKY 6207</b>	71...87   Compr. 1648 mm
Direção	Terminal de direção, dir.	000 330 14 35	<b>VKY 6191</b>	71...87   Rosca dir.   Compr. 105 mm M28 x 1,5
Direção	Terminal de direção, dir.	000 300 31 35	<b>VKY 6217</b>	71...87   Rosca dir.   Compr. 120 mm, M30x1,5
Direção	Terminal de direção, esq.	000 330 14 35	<b>VKY 6181</b>	71...87   Rosca esq.   Compr. 105 mm M28 x 1,5
Eixo dianteiro	Roda, ext.	002 981 95 05, 003 981 00 05	<b>331293/Q</b>	71...87
Eixo traseiro	Roda, ext.	002 981 86 05, 002 981 89 05	<b>33215/Q</b>	71...87   Eixo MB HD 4/21 G-10 / HD 4/22 -10
Eixo traseiro	Roda, int.	002 981 90 05, 003 981 86 05	<b>33019/Q</b>	71...87   Eixo MB HD 4/21 G-10 / HD 4/22 -10
Embreagem	Apoio	625406205	<b>6205-2RSH</b>	71...87   345973
Embreagem	Desengate	000 254 00 20, 345 254 70 20	<b>VKC 2044</b>	71...87   s/ cubo





Posição Grupo	Posição	Nº Montadora	Designação SKF	Observações
<b>MB – 2213</b>				
Embreagem	Desengate	321 250 05 15	VKC 4717	71...87   c/ cubo
Freio	Rolamento de articulação	000 981 60 31	365433 BD	71...87   Eixo MB HD 4/21 G-10 / HD 4/22 -10
Motor	Alternador, tras.	89810705	6201-2RSH/C3GJN	71...87   Mot. OM 352 desde Nº822957; OM 352 AL até Nº 822956; OM 352 O Até 823236; OM 355/5A Até Nº74525
Motor	Alternador, tras.	002 981 90 25	62201-2RS1/C3HTVT193	71...87   Mot. OM 355/5A desde Nº 74526; OM 449 A; OM 352 O desde Nº823237
Motor	Bomba d'água	353 200 03 01	VKPC 4676	71...87   Mot. OM 352 A   c/ tampa traseira   s/ AC   Rotor Ø 95 mm   Reparo VKPC 4700 R
Motor	Bomba d'água	353 200 03 01	VKPC 4677	71...87   Mot. OM 352 A   s/ tampa traseira   s/ AC   Rotor Ø 95 mm   Reparo VKPC 4700 R
Motor	Bomba d'água, diant.	625900208	6203/C3	71...87   Mot. OM 352 A/AL
Motor	Bomba d'água, tras.	625900209	6206/C3	71...87   Mot. OM 352 A/AL
Motor	Bomba injetora, diant.	720030204	30204 J2/Q	71...87   Mot. OM 352 A/AL
Motor	Bomba injetora, tras.	720030203	30203 J2/Q	71...87   Mot. OM 352 A/AL
Motor	Kit reparo da bomba d'água	353 200 03 01	VKPC 4700 R	71...87   Reparo p/ VKPC 4676/4677   Mot. OM 352 A   Rotor Ø 95 mm
Motor	Virabrequim, ponta	625406204	6204-2RSH/C3	71...87   Mot. OM 352 O; OM 352 A/AL
Tomada de força	Eixo de saída, tras.	625506007	6007 N	71...87   Cx. G 3/60 5/7,5 + NA 3/60-1B

<b>MB – 2214</b>				
Caixa de transferência	Eixo de saída traseiro, diant.	001 981 58 12	K 25X33X20	87...89   ZG 500-3W
Caixa de transferência	Eixo de saída traseiro, tras.	19810227	6211 N/C3	87...89   ZG 500-3W
Caixa de transferência	Eixo Inferior, dian./tras.	005 981 28 05, 005 981 34 05	33112/Q	87...89   ZG 500-3W
Caixa de transferência	Eixo intermediário, diant.	002 981 79 05, 003 981 83 05	33210/Q	87...89   ZG 500-3W
Caixa de transferência	Eixo intermediário, tras.	005 981 28 05	33212/Q	87...89   ZG 500-3W
Caixa de transferência	Eixo primário inferior, tras.	002 981 93 05, 003 981 43 05	33011/QVB500	87...89   ZG 500-3W
Caixa de transferência	Eixo superior, diant.	002 981 79 05, 003 981 83 05	33210/Q	87...89   ZG 500-3W
Caixa de transferência	Eixo superior, tras.	003 981 57 05	33209/Q	87...89   ZG 500-3W
Câmbio	Eixo intermediário, diant.	001 980 81 02	331305 A/Q	87...89   Cx. MB G 3/50-5/8,5
Câmbio	Eixo intermediário, diant./tras.	001 981 31 05, 001 981 50 05	30308 J2/Q	87...89   Cx. MB G 3/50-5/8,5 / G 3/60-5/7,5
Câmbio	Eixo intermediário, tras.	004 981 13 05	32309 J2/Q	87...89   Cx. ZF
Câmbio	Eixo primário, diant.	000 981 27 27, 345 981 76 27	QJ 212 MA/C2	87...89   Cx. MB G 3/50-5/8,5 / G 3/60-5/7,5
Câmbio	Eixo primário, tras.	001 981 17 01	315070 BR	87...89   Cx. MB G 3/50-5/8,5 / G 3/60-5/7,5
Câmbio	Eixo primário, tras.	003 981 00 01, 688 981 70 01	316785 AC	87...89   Cx. MB G 3/50-5/8,5 / G 3/60-5/7,5
Câmbio	Eixo secundário, interm.	000 981 12 01	396139	87...89   Cx. MB G 3/50-5/8,5
Câmbio	Eixo secundário, interm.	007 981 41 01	BC1B 322453/HB3	87...89   Cx. MB G 3/50-5/8,5 / G 3/60-5/7,5
Câmbio	Eixo secundário, interm.	004 981 51 01	NCF 2922 CV	87...89   Cx. MB G 3/60-5/7,5
Câmbio	Eixo secundário, interm.	000 981 29 27, 345 981 77 27	QJ 309/C2	87...89   Cx. MB G 3/50-5/8,5 / G 3/60-5/7,5



Posição Grupo	Posição	Nº Montadora	Designação SKF	Observações
<b>MB – 2214</b>				
Câmbio	Eixo secundário, tras.	000 981 29 27, 345 981 77 27	<b>QJ 309/C2</b>	87...89   Cx. MB G 3/50-5/8,5
Câmbio	Engrenagem, 5ª	006 981 05 10	<b>K 22X26X13</b>	87...89   Cx. MB G 3/50-5/8,5
Cardan	Cruzeta	•	<b>VKUA 4569 A</b>	87...89   6x4   Pos, 7   Tipo 2
Diferencial	Divisor de torque, diant.	625036312	<b>6312/C3</b>	87...89   Eixo MB HD 4/21 DG-10 / HD 4/22 D-10
Diferencial	Divisor de torque, tras.	625036211	<b>6211/C3</b>	87...89   Eixo MB HD 4/21 DG-10 / HD 4/22 D-10
Diferencial	Lateral da coroa, dir./esq.	002 981 16 05, 002 981 26 05	<b>47487/47420 A/Q</b>	87...89   Eixo MB HD 4/21 DG-10 / HD 4/22 D-10
Diferencial	Pinhão, apoio	002 981 79 01, 002 981 82 01	<b>316790 BR</b>	87...89   Eixo MB HD 4/21 DG-10 / HD 4/22 D-10
Diferencial	Pinhão, diant./tras.	002 981 11 05	<b>330632 C/Q</b>	87...89   Eixo MB HD 4/21 DG-10 / HD 4/22 D-10
Direção	Barra central	345 460 75 05	<b>VKY 6219</b>	87...90   Compr. 678 mm
Direção	Barra de ligação	345 330 70 03	<b>VKY 6207</b>	87...90   Compr. 1648 mm
Direção	Terminal de direção, dir.	000 330 14 35	<b>VKY 6191</b>	87...90   Rosca dir.   Compr. 105 mm M28 x 1,5
Direção	Terminal de direção, dir.	000 300 31 35	<b>VKY 6217</b>	87...90   Rosca dir.   Compr. 120 mm, M30x1,5
Direção	Terminal de direção, esq.	000 330 14 35	<b>VKY 6181</b>	87...90   Rosca esq.   Compr. 105 mm M28 x 1,5
Eixo dianteiro	Assento da barra de torção	000 981 07 31	<b>GE 20 ES</b>	87...89   Eixo MB 3/7 D-5
Eixo dianteiro	Pino de manga de eixo	000 981 80 18	<b>353115</b>	87...89   Eixo MB 3/7 D-5   De eixo Nº192928
Eixo dianteiro	Roda, ext.	384 981 76 05, 008 981 01 05	<b>33208/Q</b>	87...89   Eixo MB 3/7 D-5   De eixo Nº192928
Eixo dianteiro	Roda, int.	008 981 00 05, 003 981 37 05	<b>33213/Q</b>	87...89   Eixo MB 3/7 D-5   De eixo Nº192928
Eixo traseiro	Roda, ext.	002 981 86 05, 002 981 89 05	<b>33215/Q</b>	87...89   Eixo MB HD 4/21 DG-10 / HD 4/21 D-10
Eixo traseiro	Roda, int.	002 981 90 05, 003 981 86 05	<b>33019/Q</b>	87...89   Eixo MB HD 4/21 DG-10 / HD 4/21 D-10
Eixo traseiro	Suporte da mola, int./ext.	000 981 61 05	<b>497/492 A/Q</b>	87...89
Embreagem	Apoio	625406205	<b>6205-2RSH</b>	87...89   345973
Embreagem	Desengate	000 254 00 20, 345 254 70 20	<b>VKC 2044</b>	87...89   s/ cubo
Embreagem	Desengate	321 250 05 15	<b>VKC 4717</b>	87...89   c/ cubo
Freio tras.	Rolamento de articulação	000 981 60 31	<b>365433 BD</b>	87...89   Eixo MB HD 4/21 DG-10 / HD 4/21 D-10
Motor	Alternador, tras.	89810705	<b>6201-2RSH/C3GJN</b>	87...89   Mot. OM 352 desde Nº822957; OM 352 AL até Nº 822956
Motor	Bomba d'água	353 200 03 01	<b>VKPC 4676</b>	87...89   Mot. OM 352 A   c/ tampa traseira   s/ AC   Rotor Ø 95 mm   Reparo VKPC 4700 R
Motor	Bomba d'água	353 200 03 01	<b>VKPC 4677</b>	86...89   Mot. OM 352 A   s/ tampa traseira   s/ AC   Rotor Ø 95 mm   Reparo VKPC 4700 R
Motor	Bomba d'água, diant.	625900208	<b>6203/C3</b>	87...89   Mot. OM 352 A/AL
Motor	Bomba d'água, tras.	625900209	<b>6206/C3</b>	87...89   Mot. OM 352 A/AL
Motor	Bomba injetora, diant.	720030204	<b>30204 J2/Q</b>	87...89   Mot. OM 352 A/AL
Motor	Bomba injetora, tras.	720030203	<b>30203 J2/Q</b>	87...89   Mot. OM 352 A/AL
Motor	Kit reparo da bomba d'água	353 200 03 01	<b>VKPC 4700 R</b>	87...89   Reparo p/ VKPC 4676/4677   Mot. OM 352 A   Rotor Ø 95 mm
Motor	Virabrequim, ponta	625406204	<b>6204-2RSH/C3</b>	87...89   OM 352 A/AL
Tomada de força	Eixo de saída, tras.	625506007	<b>6007 N</b>	87...89   Cx. NA 3/60-1B





Posição Grupo	Posição	Nº Montadora	Designação SKF	Observações
<b>MB – 2215</b>				
Câmbio	Eixo intermediário, diant.	001 980 81 02	<b>331305 A/Q</b>	...   Cx. MB G3/50-5/8,5
Câmbio	Eixo intermediário, diant./tras.	001 981 31 05, 001 981 50 05	<b>30308 J2/Q</b>	...   Cx. MB G3/50-5/8,5
Câmbio	Eixo primário, diant.	000 981 27 27, 345 981 76 27	<b>QJ 212 MA/C2</b>	...   Cx. MB G3/50-5/8,5
Câmbio	Eixo primário, tras.	001 981 17 01	<b>315070 BR</b>	...   Cx. MB G3/50-5/8,5
Câmbio	Eixo primário, tras.	003 981 00 01, 688 981 70 01	<b>316785 AC</b>	...   Cx. MB G3/50-5/8,5
Câmbio	Eixo secundário, interm.	000 981 12 01	<b>396139</b>	...   Cx. MB G3/50-5/8,5
Câmbio	Eixo secundário, interm.	007 981 41 01	<b>BC1B 322453/HB3</b>	...   Cx. MB G3/50-5/8,5
Câmbio	Eixo secundário, interm.	000 981 29 27, 345 981 77 27	<b>QJ 309/C2</b>	...   Cx. MB G3/50-5/8,5
Câmbio	Engrenagem, 5ª	006 981 05 10	<b>K 22X26X13</b>	...   Cx. MB G3/50-5/8,5
Cardan	Cruzeta	•	<b>VKUA 4569 A</b>	...   6x4   Pos. 2   Tipo 2
Diferencial	Divisor de torque, diant.	625036312	<b>6312/C3</b>	...   Eixo MB HD 4/21 DG-10 / HD 4/22 D-10
Diferencial	Divisor de torque, tras.	625036211	<b>6211/C3</b>	...   Eixo MB HD 4/21 DG-10 / HD 4/22 D-10
Diferencial	Lateral da coroa, dir./esq.	002 981 16 05, 002 981 26 05	<b>47487/47420 A/Q</b>	...   Eixo MB HD 4/21 DG-10 / HD 4/22 D-10
Diferencial	Pinhão, apoio	002 981 79 01, 002 981 82 01	<b>316790 BR</b>	...   Eixo MB HD 4/21 DG-10 / HD 4/22 D-10
Diferencial	Pinhão, diant./tras.	002 981 11 05	<b>330632 C/Q</b>	...   Eixo MB HD 4/21 DG-10 / HD 4/22 D-10
Eixo dianteiro	Assento da barra de torção	000 981 07 31	<b>GE 20 ES</b>	...   VL 3/7 D-5
Eixo dianteiro	Pino da manga de eixo	000 981 80 18	<b>353115</b>	...   Eixo MB VL 3/7 D-5 a partir do eixo N°192925
Eixo dianteiro	Roda, ext.	384 981 76 05, 008 981 01 05	<b>33208/Q</b>	...   Eixo MB VL 3/7 D-5   A partir CH192925
Eixo dianteiro	Roda, int.	008 981 00 05, 003 981 37 05	<b>33213/Q</b>	...   Eixo MB VL 3/7 D-5   A partir CH192925
Eixo traseiro	Roda, ext.	002 981 86 05, 002 981 89 05	<b>33215/Q</b>	...   Eixo MB HD 4/21 DG-10 / HD 4/22 D-10
Eixo traseiro	Roda, int.	002 981 90 05, 003 981 86 05	<b>33019/Q</b>	...   Eixo MB HD 4/21 DG-10 / HD 4/22 D-10
Eixo traseiro	Suporte da mola, int./ext.	000 981 61 05	<b>497/492 A/Q</b>	...
Embreagem	Apoio	625406205	<b>6205-2RSH</b>	...   345973
Freio	Rolamento de articulação	000 981 60 31	<b>365433 BD</b>	...   Eixo MB HD 4/21 DG-10 / HD 4/22 D-10
Motor	Alternador, diant.	008 981 06 05	<b>6303-2RSH/C3GJN</b>	...   mot. OM 0M 352 0 até N°823236 (28V 35A)
Motor	Alternador, diant.	014 981 80 10	<b>NK 17/16</b>	...   Mot. 352 0 desde N°823237
Motor	Alternador, tras.	89810705	<b>6201-2RSH/C3GJN</b>	...   Mot. OM 352 0
Motor	Alternador, tras.	002 981 90 25	<b>62201-2RS1/ C3HTVT193</b>	...   Mot. OM 352 0 desde N°823237
Motor	Bomba d'água, diant.	625900208	<b>6203/C3</b>	...   Mot. OM 352 0
Motor	Bomba d'água, tras.	625900209	<b>6206/C3</b>	...   Mot. OM 352 0
Motor	Bomba injetora, diant.	720030203	<b>30203 J2/Q</b>	...   Mot. OM 352 0
Motor	Bomba injetora, tras.	720030204	<b>30204 J2/Q</b>	...   Mot. OM 352 0
Motor	Virabrequim, ponta	625406204	<b>6204-2RSH/C3</b>	...   Mot. OM 352 0



Posição Grupo	Posição	Nº Montadora	Designação SKF	Observações
<b>MB – 2216</b>				
Câmbio	Eixo intermediário, diant./tras.	001 981 31 05, 001 981 50 05	<b>30308 J2/Q</b>	...   Cx. MB G 3/40-5
Câmbio	Eixo primário	000 981 28 27, 345 981 70 27	<b>QJ 209 MA/C2</b>	...   Cx. MB G 3/40-5
Câmbio	Eixo primário, tras.	001 981 17 01, 345 981 74 01	<b>NU 209 ECNP</b>	...   Cx. MB G 3/40-5
Câmbio	Eixo secundário, interm.	000 981 12 01	<b>396139</b>	...   Cx. MB G 3/40-5
Câmbio	Eixo secundário, interm.	000 981 29 27, 345 981 77 27	<b>QJ 309/C2</b>	...   Cx. MB G 3/40-5
Cardan	Cruzeta	•	<b>VKUA 4569 A</b>	76...88   6x4   Pos. 2;6;7   Tipo 2
Diferencial	Divisor de torque, diant.	625036312	<b>6312/C3</b>	...   Eixo MB HD 4/21 G-10 / HD 4/22 -10
Diferencial	Divisor de torque, interm.	625036014	<b>6014/C3</b>	...   Eixo MB HD 4/21 G-10
Diferencial	Divisor de torque, tras.	625036211	<b>6211/C3</b>	...   Eixo MB HD 4/21 G-10 / HD 4/22 -10
Diferencial	Lateral da coroa, dir./esq.	002 981 16 05, 002 981 26 05	<b>47487/47420 A/Q</b>	...   Eixo MB HD 4/21 G-10 / HD 4/22 -10
Diferencial	Pinhão, apoio	002 981 79 01, 002 981 82 01	<b>316790 BR</b>	...   Eixo MB HD 4/21 G-10 / HD 4/22 -10
Diferencial	Pinhão, diant./tras.	002 981 11 05	<b>330632 C/Q</b>	...   Eixo MB HD 4/21 G-10 / HD 4/22 -10
Direção	Barra central	345 460 75 05	<b>VKY 6219</b>	76...88   Compr. 678 mm
Direção	Barra de ligação	345 330 70 03	<b>VKY 6207</b>	76...88   Compr. 1648 mm
Direção	Terminal de direção, dir.	000 330 14 35	<b>VKY 6191</b>	76...88   Rosca dir.   Compr. 105 mm M28 x 1,5
Direção	Terminal de direção, dir.	000 300 31 35	<b>VKY 6217</b>	76...88   Rosca dir.   Compr. 120 mm, M30x1,5
Direção	Terminal de direção, esq.	000 330 14 35	<b>VKY 6181</b>	76...88   Rosca esq.   Compr. 105 mm M28 x 1,5
Eixo dianteiro	Assento da barra de torção	000 981 07 31	<b>GE 20 ES</b>	...   Eixo MB VL 3/7 D-5
Eixo dianteiro	Pino da manga de eixo	000 981 80 18	<b>353115</b>	...   Eixo MB VL 3/7 D-5   Após, 192928
Eixo dianteiro	Roda, ext.	384 981 76 05, 008 981 01 05	<b>33208/Q</b>	...   Eixo MB VL 3/7 D-5   Após, 192928
Eixo dianteiro	Roda, int.	008 981 00 05, 003 981 37 05	<b>33213/Q</b>	...   Eixo MB VL 3/7 D-5   Após, 192928
Eixo traseiro	Roda, ext.	002 981 86 05, 002 981 89 05	<b>33215/Q</b>	...   Eixo MB HD 4/21 G-10 / HD 4/22 -10
Eixo traseiro	Roda, int.	002 981 90 05, 003 981 86 05	<b>33019/Q</b>	...   Eixo MB HD 4/21 G-10 / HD 4/22 -10
Eixo traseiro	Suporte da mola, int./ext.	000 981 61 05	<b>497/492 A/Q</b>	...
Embreagem	Apoio	625406205	<b>6205-2RSH</b>	...   345973
Freio	Rolamento de articulação	000 981 60 31	<b>365433 BD</b>	...   Eixo MB HD 4/21 G-10 / HD 4/22 -10
Motor	Alternador, diant.	008 981 06 05	<b>6303-2RSH/C3GJN</b>	...   Mot. OM 355 /5A; OM 352 O até N°823236 (28V 35A)
Motor	Alternador, diant.	014 981 80 10	<b>NK 17/16</b>	...   Mot. 352 O desde N°823237
Motor	Alternador, tras.	89810705	<b>6201-2RSH/C3GJN</b>	...   Mot. OM 352 de N°822957; OM 352 AL até N° 822956; OM 352 O Até 823236
Motor	Alternador, tras.	002 981 90 25	<b>62201-2RS1/ C3HTVT193</b>	...   Mot. OM 352 O desde N°823237
Motor	Bomba d'água	353 200 03 01	<b>VKPC 4676</b>	...   Mot. OM 352 A   c/ tampa traseira   s/ AC   Rotor Ø 95 mm   Reparo VKPC 4700 R
Motor	Bomba d'água	353 200 03 01	<b>VKPC 4677</b>	...   Mot. OM 352 A   s/ tampa traseira   s/ AC   Rotor Ø 95 mm   Reparo VKPC 4700 R
Motor	Bomba d'água, diant.	625900208	<b>6203/C3</b>	...   Mot. OM 352 O; OM 352 A/AL





Posição Grupo	Posição	Nº Montadora	Designação SKF	Observações
<b>MB – 2216</b>				
Motor	Bomba d'água, tras.	625006203	<b>6203</b>	...   Mot. OM 352 0
Motor	Bomba d'água, tras.	625900209	<b>6206/C3</b>	...   Mot. OM 352 0; OM 352 A/AL
Motor	Bomba injetora, diant.	720030203	<b>30203 J2/Q</b>	...   Mot. OM 352 0
Motor	Bomba injetora, diant.	720030204	<b>30204 J2/Q</b>	...   Mot. OM 352 A/AL
Motor	Bomba injetora, tras.	720030203	<b>30203 J2/Q</b>	...   Mot. OM 352 A/AL
Motor	Bomba injetora, tras.	720030204	<b>30204 J2/Q</b>	...   Mot. OM 352 0
Motor	Kit reparo da bomba d'água	353 200 03 01	<b>VKPC 4700 R</b>	...   Reparo p/ VKPC 4676/4677   Mot. OM 352 A   Rotor Ø 95 mm
Motor	Motor de partida, tras.	006 981 90 10	<b>HK 1816</b>	...   Mot. OM 355/5L/5A
Motor	Virabrequim, ponta	625406204	<b>6204-2RSH/C3</b>	...   Mot. OM 352 A/AL

<b>MB – 2217</b>				
Caixa de transferência	Eixo de saída traseiro, diant.	001 981 58 12	<b>K 25X33X20</b>	87...91   ZG 500-3W / 1,64 e 1,85
Caixa de transferência	Eixo de saída traseiro, tras.	19810227	<b>6211 N/C3</b>	87...91   ZG 500-3W / 1,64 e 1,85
Caixa de transferência	Eixo inferior, dian./tras.	005 981 28 05, 005 981 34 05	<b>33112/Q</b>	87...91   ZG 500-3W / 1,64 e 1,85
Caixa de transferência	Eixo intermediário, diant.	002 981 79 05, 003 981 83 05	<b>33210/Q</b>	87...91   ZG 500-3W / 1,64 e 1,85
Caixa de transferência	Eixo intermediário, tras.	005 981 28 05	<b>33212/Q</b>	87...91   ZG 500-3W / 1,64 e 1,85
Caixa de transferência	Eixo primário inferior, tras.	002 981 93 05, 003 981 43 05	<b>33011/QVB500</b>	87...91   ZG 500-3W / 1,64 e 1,85
Caixa de transferência	Eixo superior, diant.	002 981 79 05, 003 981 83 05	<b>33210/Q</b>	87...91   ZG 500-3W / 1,64 e 1,85
Caixa de transferência	Eixo superior, tras.	003 981 57 05	<b>33209/Q</b>	87...91   ZG 500-3W / 1,64 e 1,85
Câmbio	Eixo intermediário, diant./tras.	001 981 31 05, 001 981 50 05	<b>30308 J2/Q</b>	87...91   Cx. MB G 3/60-5
Câmbio	Eixo primário, diant.	000 981 27 27, 345 981 76 27	<b>QJ 212 MA/C2</b>	87...91   Cx. MB G 3/60-5
Câmbio	Eixo primário, tras.	001 981 17 01	<b>315070 BR</b>	87...91   Cx. MB G 3/60-5
Câmbio	Eixo primário, tras.	003 981 00 01, 688 981 70 01	<b>316785 AC</b>	87...91   Cx. MB G 3/60-5
Câmbio	Eixo secundário, interm.	007 981 41 01	<b>BC1B 322453/HB3</b>	87...91   Cx. MB G 3/60-5
Câmbio	Eixo secundário, interm.	004 981 51 01	<b>NCF 2922 CV</b>	87...91   Cx. MB G 3/60-5
Câmbio	Eixo secundário, interm.	000 981 29 27, 345 981 77 27	<b>QJ 309/C2</b>	87...91   Cx. MB G 3/60-5
Cardan	Cruzeta	•	<b>VKUA 4569 A</b>	77...97   6x4   Pos. 2;6;7   Tipo 2
Diferencial	Divisor de torque, diant.	625036312	<b>6312/C3</b>	87...91   Eixo MB HD 4/21 DG-10
Diferencial	Divisor de torque, tras.	625036211	<b>6211/C3</b>	87...91   Eixo MB HD 4/21 DG-10
Diferencial	Lateral da coroa, dir./esq.	002 981 97 05, 003 981 09 05	<b>33114/Q</b>	87...91   Eixo MB HD 4/21 DG-10 / HD 4/22 D-10
Diferencial	Lateral da coroa, dir./esq.	002 981 16 05, 002 981 26 05	<b>47487/47420 A/Q</b>	87...91   Eixo MB HD 4/21 DG-10/43:7 / HD 4/22 D-10/48:7
Diferencial	Pinhão, apoio	002 981 79 01, 002 981 82 01	<b>316790 BR</b>	87...91   Eixo MB HD 4/21 DG-10 / HD 4/22 D-10
Diferencial	Pinhão, diant./tras.	002 981 11 05	<b>330632 C/Q</b>	87...91   Eixo MB HD 4/21 DG-10 / HD 4/22 D-10
Direção	Barra central	345 460 75 05	<b>VKY 6219</b>	87...91   Compr. 678 mm



Posição Grupo	Posição	Nº Montadora	Designação SKF	Observações
<b>MB – 2217</b>				
Direção	Barra de ligação	345 330 70 03	VKY 6207	87...91   Compr. 1648 mm
Direção	Rosca sem fim	001 981 20 10	AXK 4565	87...91   Ver. LS   766100/110
Direção	Setor, ponta	001 981 61 10	NK 40/30	87...91   Ver. LS   766100/110
Direção	Setor, ponta	001 981 60 10	NK 45/20 TN	87...91   Ver. LS   766100/110
Direção	Terminal de direção, dir.	000 330 14 35	VKY 6191	87...91   Rosca dir.   Compr. 105 mm M28 x 1,5
Direção	Terminal de direção, dir.	000 300 31 35	VKY 6217	87...91   Rosca dir.   Compr. 120 mm, M30x1,5
Direção	Terminal de direção, esq.	000 330 14 35	VKY 6181	87...91   Rosca esq.   Compr. 105 mm M28 x 1,5
Eixo dianteiro	Assento da barra de torção	000 981 07 31	GE 20 ES	87...91   Eixo MB VL 3/7 D-5
Eixo dianteiro	Pino da manga de eixo	000 981 80 18	353115	87...91   Eixo MB VL 3/7 D-5   De Nº192928
Eixo dianteiro	Roda, ext.	384 981 76 05, 008 981 01 05	33208/Q	87...91   Eixo MB VL 3/7 D-5   De Nº192928
Eixo dianteiro	Roda, int.	008 981 00 05, 003 981 37 05	33213/Q	87...91   Eixo MB VL 3/7 D-5   De Nº192928
Eixo traseiro	Eixo Motriz, diant.	000 981 29 27, 345 981 77 27	QJ 309/C2	87...91
Eixo traseiro	Eixo Motriz, tras.	001 981 17 01, 345 981 74 01	NU 209 ECNP	87...91
Eixo traseiro	Roda, ext.	002 981 86 05, 002 981 89 05	33215/Q	87...91   Eixo MB HD 4/21 DG-10 / HD 4/22 D-10
Eixo traseiro	Roda, int.	002 981 90 05, 003 981 86 05	33019/Q	87...91   Eixo MB HD 4/21 DG-10 / HD 4/22 D-10
Eixo traseiro	Suporte da mola, int./ext.	000 981 61 05	497/492 A/Q	87...91
Embreagem	Apoio	625406205	6205-2RSH	87...91   345973
Freio tras.	Rolamento de articulação	000 981 60 31	365433 BD	87...91   Eixo MB HD 4/21 DG-10 / HD 4/22 D-10
Motor	Alternador, diant.	008 981 06 05	6303-2RSH/C3GJN	87...91   Mot. OM 352 O até Nº823236 (28V 35A)
Motor	Alternador, diant.	014 981 80 10	NK 17/16	87...91   Mot. OM352 O desde Nº823237
Motor	Alternador, tras.	89810705	6201-2RSH/C3GJN	87...91   Mot. OM 352 desde Nº822957; OM 352 AL até Nº 822956; OM 352 O Até 823236
Motor	Alternador, tras.	002 981 90 25	62201-2RS1/ C3HTVT193	87...91   Mot. OM 352 O desde Nº823237
Motor	Bomba d'água	353 200 03 01	VKPC 4676	87...91   Mot. OM 352 A   c/ tampa traseira   s/ AC   Rotor Ø 95 mm   Reparo VKPC 4700 R
Motor	Bomba d'água	353 200 03 01	VKPC 4677	87...91   Mot. OM 352 A   s/ tampa traseira   s/ AC   Rotor Ø 95 mm   Reparo VKPC 4700 R
Motor	Bomba d'água, diant.	625900208	6203/C3	87...91   Mot. OM 352
Motor	Bomba d'água, tras.	625006203	6203	87...91   Mot. OM 352 O
Motor	Bomba d'água, tras.	625900209	6206/C3	87...91   Mot. OM 352
Motor	Bomba injetora, diant.	720030203	30203 J2/Q	87...91   Mot. OM 352 O
Motor	Bomba injetora, diant.	720030204	30204 J2/Q	87...91   Mot. OM 352 A/AL
Motor	Bomba injetora, tras.	720030203	30203 J2/Q	87...91   Mot. OM 352 A/AL
Motor	Bomba injetora, tras.	720030204	30204 J2/Q	87...91   Mot. OM 352 O
Motor	Kit reparo da bomba d'água	353 200 03 01	VKPC 4700 R	87...91   Reparo p/ VKPC 4676/4677   Mot. OM 352 A   Rotor Ø 95 mm
Motor	Virabrequim, ponta	625406204	6204-2RSH/C3	87...91   Mot. OM 352 A/AL
Tomada de força	Eixo de saída, tras.	625506007	6007 N	87...91   Tomada MB NA 3/60-1b







Posição Grupo	Posição	Nº Montadora	Designação SKF	Observações
<b>MB – 2219</b>				
Câmbio	Eixo intermediário, diant./tras.	001 981 31 05, 001 981 50 05	<b>30308 J2/Q</b>	87...91   Cx. ZF AK6-80
Câmbio	Eixo primário, diant.	000 981 27 27, 345 981 76 27	<b>QJ 212 MA/C2</b>	87...91   Cx. ZF AK6-80
Câmbio	Eixo primário, tras.	001 981 17 01	<b>315070 BR</b>	87...91   Cx. ZF AK6-80
Câmbio	Eixo secundário, interm.	000 981 12 01	<b>396139</b>	87...91   Cx. ZF AK6-80
Câmbio	Eixo secundário, interm.	000 981 29 27, 345 981 77 27	<b>QJ 309/C2</b>	87...91   Cx. ZF AK6-80
Câmbio	Eixo secundário, tras.	001 980 98 02	<b>6314 N/C3</b>	87...91   Cx. ZF AK6-80 / S6-80
Câmbio	Engrenagem, 5ª	001 981 00 10	<b>RNA 4908</b>	87...91   Cx. ZF AK6-80 / S6-80
Diferencial	Divisor de torque, diant.	625036312	<b>6312/C3</b>	...   Eixo HD 4/21 (D)G-10
Diferencial	Divisor de torque, interm.	625036014	<b>6014/C3</b>	...   Eixo HD 4/21 G-10
Diferencial	Divisor de torque, tras.	625036211	<b>6211/C3</b>	...   Eixo HD 4/21 (D)G-10
Diferencial	Lateral da coroa, dir./esq.	002 981 97 05, 003 981 09 05	<b>33114/Q</b>	...   Eixo HD 4/21 G-10 / HD 4/22 -10
Diferencial	Lateral da coroa, dir./esq.	002 981 16 05, 002 981 26 05	<b>47487/47420 A/Q</b>	...   Eixo MB HD 4/21 DG-10 / HD 4/22 D-10
Diferencial	Pinhão, apoio	002 981 79 01, 002 981 82 01	<b>316790 BR</b>	...   Eixo MB HD 4/21 (D)G-10 / HD 4/22 (D)-10
Diferencial	Pinhão, diant./tras.	002 981 11 05	<b>330632 C/Q</b>	...   Eixo MB HD 4/21 (D)G-10 / HD 4/22 (D)-10
Direção	Barra central	345 460 75 05	<b>VKY 6219</b>	...   Compr. 678 mm
Direção	Barra de ligação	345 330 70 03	<b>VKY 6207</b>	...   Compr. 1648 mm
Direção	Terminal de direção, dir.	000 330 14 35	<b>VKY 6191</b>	...   Rosca dir.   Compr. 105 mm M28 x 1,5
Direção	Terminal de direção, dir.	000 300 31 35	<b>VKY 6217</b>	...   Rosca dir.   Compr. 120 mm, M30x1,5
Direção	Terminal de direção, esq.	000 330 14 35	<b>VKY 6181</b>	...   Rosca esq.   Compr. 105 mm M28 x 1,5
Eixo dianteiro	Roda, ext.	004 981 34 05, 004 981 38 05	<b>32307 J2/Q</b>	...   Eixo MB VL 3/4-5
Eixo dianteiro	Roda, int.	003 981 71 05	<b>331589/Q</b>	...   Eixo MB VL 3/4-5
Eixo traseiro	Roda, ext.	002 981 86 05, 002 981 89 05	<b>33215/Q</b>	...   Eixo MB HD 4/21 (D)G-10 / HD 4/22 (D)-10
Eixo traseiro	Roda, int.	002 981 90 05, 003 981 86 05	<b>33019/Q</b>	...   Eixo MB HD 4/21 (D)G-10 / HD 4/22 (D)-10
Eixo traseiro	Suporte da mola, int./ext.	000 981 61 05	<b>497/492 A/Q</b>	...
Embreagem	Apoio	625406205	<b>6205-2RSH</b>	...   345973
Embreagem	Desengate	328 250 00 15	<b>VKC 4752</b>	...   c/ cubo
Freio	Rolamento de articulação	000 981 60 31	<b>365433 BD</b>	...   Eixo MB HD 4/21 (D)G-10 / HD 4/22 (D)-10
Motor	Alternador, diant.	008 981 06 05	<b>6303-2RSH/C3GJN</b>	...   Mot. OM 355/5A   Até N°823236 (28V 35A)
Motor	Alternador, tras.	89810705	<b>6201-2RSH/C3GJN</b>	...   Mot. OM 355/5A   Até N°74525
Motor	Alternador, tras.	002 981 90 25	<b>62201-2RS1/ C3HTVT193</b>	...   Mot. OM 355/5A   De N° 74526
Motor	Bomba d'água	345 200 71 01	<b>VKPC 4678</b>	...   Mot. OM 355 asp. 5 Cil.   s/ AC   Rotor Ø 115 mm   Reparo VKPC 4693 R
Motor	Bomba d'água	345 200 02 01	<b>VKPC 4679</b>	...   Mot. OM 355 Tur. 6 Cil   s/ AC   Rotor Ø 120,5 mm   Reparo VKPC 4699 R
Motor	Bomba d'água, diant.	6254006206	<b>6206-2RS1</b>	...   Mot. OM 355/5A
Motor	Bomba d'água, tras.	001 981 96 01	<b>NU 303 ECP</b>	...   Mot. OM 355/5A/5L
Motor	Bomba injetora, diant./tras.	720032205	<b>32205 BJ2/Q</b>	...   Mot. OM 355/5A



Posição Grupo	Posição	Nº Montadora	Designação SKF	Observações
<b>MB – 2219</b>				
Motor	Compressor de ar, diant.	541240004	<b>NJ 305 ECP/C3</b>	...   Mot. OM 355/A
Motor	Kit reparo da bomba d'água	345 200 71 01	<b>VKPC 4693 R</b>	...   Reparo p/ VKPC 4678   Mot. OM 355 asp. 5 Cil.
Motor	Kit reparo da bomba d'água	345 200 02 01	<b>VKPC 4699 R</b>	...   Reparo p/ VKPC 4679   Mot. OM 355 Tur. 6 Cil.
Motor	Kit reparo da bomba d'água	345 200 02 01	<b>VKPC 4699 R</b>	...   Reparo p/ VKPC 4679   Mot. OM 355 Tur. 6 Cil.
Motor	Motor de partida, tras.	006 981 90 10	<b>HK 1816</b>	...   Mot. OM 355/5L/5A
Motor	Virabrequim, ponta	625406205	<b>6205-2RSH</b>	...   Mot. OM 355/5A; OM 355/5I

<b>MB – 2220</b>				
Câmbio	Eixo intermediário, diant./tras.	001 981 31 05, 001 981 50 05	<b>30308 J2/Q</b>	87...91   Cx. ZF AK6-80
Câmbio	Eixo primário, diant.	000 981 27 27, 345 981 76 27	<b>QJ 212 MA/C2</b>	87...91   Cx. ZF AK6-80
Câmbio	Eixo primário, tras.	001 981 17 01	<b>315070 BR</b>	87...91   Cx. ZF AK6-80
Câmbio	Eixo secundário, interm.	000 981 12 01	<b>396139</b>	87...91   Cx. ZF AK6-80
Câmbio	Eixo secundário, interm.	000 981 29 27, 345 981 77 27	<b>QJ 309/C2</b>	87...91   Cx. ZF AK6-80
Câmbio	Eixo secundário, tras.	001 980 98 02	<b>6314 N/C3</b>	87...91   Cx. ZF AK6-80 / S6-80
Câmbio	Engrenagem, 5ª	001 981 00 10	<b>RNA 4908</b>	87...91   Cx. ZF AK6-80 / S6-80
Cardan	Cruzeta	•	<b>VKUA 4571 A</b>	87...91   6x4   Pos. 2;5   Tipo 1
Diferencial	Divisor de torque, diant.	625036312	<b>6312/C3</b>	87...91   Eixo MB HD 4/21 DG-10 / HD 4/22 D-10
Diferencial	Divisor de torque, tras.	625036211	<b>6211/C3</b>	87...91   Eixo MB HD 4/21 DG-10 / HD 4/22 D-10
Diferencial	Lateral da coroa, dir./esq.	002 981 97 05, 003 981 09 05	<b>33114/Q</b>	87...91   Eixo MB HD 4/21 DG-10/48:7 / HD 4/22 D-10/48:7
Diferencial	Lateral da coroa, dir./esq.	002 981 16 05, 002 981 26 05	<b>47487/47420 A/Q</b>	87...91   Eixo MB HD 4/21 DG-10 / HD 4/22 D-10
Diferencial	Pinhão, apoio	002 981 79 01, 002 981 82 01	<b>316790 BR</b>	87...91   Eixo MB HD 4/21 DG-10 / HD 4/22 D-10
Diferencial	Pinhão, diant./tras.	002 981 11 05	<b>330632 C/Q</b>	87...91   Eixo MB HD 4/21 DG-10 / HD 4/22 D-10
Direção	Barra de ligação	345 330 78 03	<b>VKY 6218</b>	87...91   Compr. 1611 mm
Direção	Terminal de direção, dir.	000 330 32 35	<b>VKY 6182</b>	87...91   Rosca dir.   Compr. 120 mm M30 x 1,5
Direção	Terminal de direção, esq.	345 330 72 35	<b>VKY 6185</b>	87...91   Rosca esq.   Compr. 120 mm M30 x 1,5
Eixo dianteiro	Assento da barra de torção	000 981 07 31	<b>GE 20 ES</b>	87...91   Eixo MB VL 3/7 D-5
Eixo dianteiro	Pino da manga de eixo	000 981 80 18	<b>353115</b>	87...91   Eixo MB VL 3/7 D-5   De N°192928
Eixo dianteiro	Roda, ext.	384 981 76 05, 008 981 01 05	<b>33208/Q</b>	87...91   Eixo MB VL 3/7 D-5   De N°192928
Eixo dianteiro	Roda, int.	008 981 00 05, 003 981 37 05	<b>33213/Q</b>	87...91   Eixo MB VL 3/7 D-5   De N°192928
Eixo traseiro	Eixo Motriz, diant.	000 981 29 27, 345 981 77 27	<b>QJ 309/C2</b>	87...91
Eixo traseiro	Eixo Motriz, tras.	001 981 17 01, 345 981 74 01	<b>NU 209 ECNP</b>	87...91
Eixo traseiro	Roda, ext.	002 981 86 05, 002 981 89 05	<b>33215/Q</b>	87...91   Eixo MB HD 4/21 DG-10 / HD 4/22 D-10
Eixo traseiro	Roda, int.	002 981 90 05, 003 981 86 05	<b>33019/Q</b>	87...91   Eixo MB HD 4/21 DG-10 / HD 4/22 D-10





Posição Grupo	Posição	Nº Montadora	Designação SKF	Observações
<b>MB – 2220</b>				
Eixo traseiro	Suporte da mola, int./ext.	000 981 61 05	497/492 A/Q	87...91
Embreagem	Apoio	625406205	6205-2RSH	87...91   345973
Embreagem	Desengate	329 250 00 15	VKC 4752	87...91   c/ cubo
Freio tras.	Rolamento de articulação	000 981 60 31	365433 BD	87...91   Eixo MB HD 4/21 DG-10 / HD 4/22 D-10
Motor	Alternador, diant.	008 981 06 05	6303-2RSH/C3GJN	87...91   mot. OM 355/5
Motor	Alternador, tras.	89810705	6201-2RSH/C3GJN	87...91   Mot. OM 355/5   Até Nº74525
Motor	Alternador, tras.	002 981 90 25	62201-2RS1/ C3HTVT193	87...91   Mot. OM 355/5   De Nº 74526
Motor	Bomba d'água	345 200 71 01	VKPC 4678	87...91   Mot. OM 355 asp. 5 Cil.   s/ AC   Rotor Ø 115 mm   Reparo VKPC 4693 R
Motor	Bomba d'água	345 200 02 01	VKPC 4679	87...91   Mot. OM 355 Tur. 6 Cil   s/ AC   Rotor Ø 120,5 mm   Reparo VKPC 4699 R
Motor	Bomba d'água, diant.	6254006206	6206-2RS1	87...91   Mot. OM 355/5
Motor	Bomba d'água, tras.	001 981 96 01	NU 303 ECP	87...91   Mot. OM 355/5
Motor	Bomba injetora, diant./tras.	720032205	32205 BJ2/Q	87...91   Mot. OM 355/5
Motor	Compressor de ar, diant.	541240004	NJ 305 ECP/C3	87...91   Mot. OM 355/5
Motor	Kit reparo da bomba d'água	345 200 71 01	VKPC 4693 R	87...91   Reparo p/ VKPC 4678   Mot. OM 355 asp. 5 Cil.
Motor	Kit reparo da bomba d'água	345 200 02 01	VKPC 4699 R	87...91   Reparo p/ VKPC 4679   Mot. OM 355 Tur. 6 Cil.
Motor	Motor de partida, tras.	006 981 90 10	HK 1816	87...91   Mot. OM 355/5
Motor	Virabrequim, ponta	625406205	6205-2RSH	87...91   Mot. OM 355/5; OM 355/51

<b>MB – 2225</b>				
Câmbio	Corpo sincronizador, tras.	625536213	6213 N/C3	89...91   Cx 4S-120 GP
Câmbio	Eixo primário	002 981 72 01	BC1B 322162	89...91   Cx 4S-120 GP
Câmbio	Eixo secundário, tras.	002 981 87 01	NUP 311 ECNM/C3	89...91   Cx 4S-120 GP
Cardan	Cruzeta	•	VKUA 4569 A	89...91   2213, 2217   Tipo 2
Cardan	Cruzeta	•	VKUA 4571 A	89...91   2219, 2220   Tipo 1
Cardan	Cruzeta	386 410 00 31	VKUA 4590 A	89...91   2213, 2214, 2216, 2217, 2219, 2220   Tipo 1
Cardan	Cruzeta	385 410 05 31	VKUA 4715 A	89...91   Tipo 1
Diferencial	Divisor de torque, diant.	625036312	6312/C3	89...91   Eixo MB HD 4/02 DG-10
Diferencial	Divisor de torque, tras.	625036211	6211/C3	89...91   Eixo MB HD 4/02 DG-10
Diferencial	Lateral da coroa, dir./esq.	004 981 17 05, 004 981 17 05	32018 X/Q	89...91   Eixo MB HD 4/02 DG-10 / HD 4/03 D-10
Diferencial	Pinhão, diant.	006 981 17 05	BT1B 332532 A	89...91   Eixo MB HD 4/02 DG-10 / HD 4/03 D-10
Diferencial	Pinhão, tras.	006 981 35 05	BT1B 332600 A	89...91   Eixo MB HD 4/02 DG-10 / HD 4/03 D-10
Direção	Barra de ligação	345 330 78 03	VKY 6218	89...91   Compr. 1611 mm
Direção	Rosca sem fim	001 981 20 10	AXK 4565	89...91   Ver. LS   766100/110
Direção	Setor, ponta	001 981 61 10	NK 40/30	89...91   Ver. LS   766100/110
Direção	Setor, ponta	001 981 60 10	NK 45/20 TN	89...91   Ver. LS   766100/110
Direção	Terminal de direção, dir.	000 330 32 35	VKY 6182	89...91   Rosca dir.   Compr. 120 mm M30 x 1,5
Direção	Terminal de direção, esq.	345 330 72 35	VKY 6185	89...91   Rosca esq.   Compr. 120 mm M30 x 1,5

# Catálogo de aplicação automotiva

2015



Linha pesada

Posição Grupo	Posição	Nº Montadora	Designação SKF	Observações
<b>MB – 2225</b>				
Eixo dianteiro	Assento da barra de torção	000 981 07 31	GE 20 ES	89...91   Eixo MB VL 3/7 D-5
Eixo dianteiro	Pino da manga de eixo	000 981 80 18	353115	89...91   Eixo MB VL 3/7 D-5   De N°192928
Eixo dianteiro	Roda, ext.	384 981 76 05, 008 981 01 05	33208/Q	89...91   Eixo MB VL 3/7 D-5   De N°192928
Eixo dianteiro	Roda, int.	008 981 00 05, 003 981 37 05	33213/Q	89...91   Eixo MB VL 3/7 D-5   De N°192928
Eixo traseiro	Eixo Motriz, diant.	000 981 29 27, 345 981 77 27	QJ 309/C2	89...91
Eixo traseiro	Eixo Motriz, tras.	001 981 17 01, 345 981 74 01	NU 209 ECNP	89...91
Eixo traseiro	Roda, ext.	005 981 83 05, 005 981 86 05	33117/Q	89...91   Eixo MB HD 4/02 DG-10 / HD 4/03 D-10
Eixo traseiro	Roda, int.	005 981 85 05, 014 981 32 05	33020/Q	89...91   Eixo MB HD 4/02 DG-10 / HD 4/03 D-10
Eixo traseiro	Suporte da mola, int./ext.	000 981 61 05	497/492 A/Q	89...91
Embreagem	Apoio	625406205	6205-2RSH	89...91   345973
Freio tras.	Rolamento de articulação	000 981 60 31	365433 BD	89...91   Eixo MB HD 4/02 DG-10 / HD 4/03 D-10
Motor	Alternador, diant.	008 981 06 05	6303-2RSH/C3GJN	89...91   mot. OM 355 /5A N°823236 (28V 35A)
Motor	Alternador, tras.	89810705	6201-2RSH/C3GJN	89...91   Mot. OM 355/5A, Até N°74525
Motor	Alternador, tras.	002 981 90 25	62201-2RS1/ C3HTVT193	89...91   Mot. OM 355/5A, de N°74526
Motor	Bomba d'água, diant.	6254006206	6206-2RS1	89...91   Mot. OM 355/5A
Motor	Bomba d'água, tras.	001 981 96 01	NU 303 ECP	89...91   Mot. OM 355/5A
Motor	Bomba injetora, diant./tras.	720032205	32205 BJ2/Q	89...91   Mot. OM 355/5A
Motor	Compressor de ar, diant.	541240004	NJ 305 ECP/C3	89...91   Mot. OM 355/5A
Motor	Motor de partida, tras.	006 981 90 10	HK 1816	89...91   Mot. OM 355/5A
Motor	Virabrequim, ponta	625406205	6205-2RSH	89...91   Mot. OM 355/5A
Tomada de força	Eixo de saída, diant.	001 981 49 10	K 16X22X16	89...91   Cx 4S-120 GP
Tomada de força	Eixo de saída, tras.	625036208	6208 N	89...91   Cx 4S-120 GP
Tomada de força	Eixo intermediário	625036209	6209/C3	89...91   Cx 4S-120 GP
Tomada de força	Eixo intermediário, tras.	625036009	6009/C3	89...91   Cx 4S-120 GP

<b>MB – 2314</b>				
Caixa de transferência	Eixo de saída traseiro, diant.	001 981 58 12	K 25X33X20	90...93   ZG 500-3W / 1,64 e 1,85
Caixa de transferência	Eixo de saída traseiro, tras.	19810227	6211 N/C3	90...93   ZG 500-3W / 1,64 e 1,85
Caixa de transferência	Eixo Inferior, dian./tras.	005 981 28 05, 005 981 34 05	33112/Q	90...93   ZG 500-3W / 1,64 e 1,85
Caixa de transferência	Eixo intermediário, diant.	002 981 79 05, 003 981 83 05	33210/Q	90...93   ZG 500-3W / 1,64 e 1,85
Caixa de transferência	Eixo intermediário, tras.	005 981 28 05	33212/Q	90...93   ZG 500-3W / 1,64 e 1,85
Caixa de transferência	Eixo primário inferior, tras.	002 981 93 05, 003 981 43 05	33011/QVB500	90...93   ZG 500-3W / 1,64 e 1,85
Caixa de transferência	Eixo superior, diant.	002 981 79 05, 003 981 83 05	33210/Q	90...93   ZG 500-3W / 1,64 e 1,85



MERCEDES-BENZ



Posição Grupo	Posição	Nº Montadora	Designação SKF	Observações
<b>MB – 2314</b>				
Caixa de transferência	Eixo superior, tras.	003 981 57 05	<b>33209/Q</b>	90...93   ZG 500-3W / 1,64 e 1,85
Câmbio	Eixo intermediário, diant./tras.	001 981 31 05, 001 981 50 05	<b>30308 J2/Q</b>	90...93   Cx. MB G 3/50-5
Câmbio	Eixo primário	003 981 00 01, 688 981 70 01	<b>316785 AC</b>	90...93   Cx. MB G 3/50-5
Câmbio	Eixo primário, diant.	000 981 27 27, 345 981 76 27	<b>QJ 212 MA/C2</b>	90...93   Cx. MB G 3/50-5
Câmbio	Eixo primário, tras.	001 981 17 01	<b>315070 BR</b>	90...93   Cx. MB G 3/50-5
Câmbio	Eixo secundário, interm.	000 981 12 01	<b>396139</b>	90...93   Cx. MB G 3/50-5
Câmbio	Eixo secundário, interm.	007 981 41 01	<b>BC1B 322453/HB3</b>	90...93   Cx. MB G 3/50-5
Câmbio	Eixo secundário, tras.	000 981 29 27, 345 981 77 27	<b>QJ 309/C2</b>	90...93   Cx. MB G 3/50-5
Cardan	Cruzeta	•	<b>VKUA 4569 A</b>	90...93   6x4   Pos. 2;3   Tipo 2
Diferencial	Divisor de torque, diant.	625036312	<b>6312/C3</b>	90...93   Eixo MB HD 4/21 DG-10
Diferencial	Divisor de torque, tras.	625036211	<b>6211/C3</b>	90...93   Eixo MB HD 4/21 DG-10
Diferencial	Lateral da coroa, dir./esq.	002 981 97 05, 003 981 09 05	<b>33114/Q</b>	90...93   Eixo MB HD 4/21 DG-10/48:7 / HD 4/22 D-10/48:7
Diferencial	Pinhão, apoio	002 981 79 01, 002 981 82 01	<b>316790 BR</b>	90...93   Eixo MB HD 4/21 DG-10 / HD 4/22 D-10
Diferencial	Pinhão, diant./tras.	002 981 11 05	<b>330632 C/Q</b>	90...93   Eixo MB HD 4/21 DG-10 / HD 4/22 D-10
Direção	Barra de ligação	345 330 78 03	<b>VKY 6218</b>	90...93   Compr. 1611 mm
Direção	Barra lateral	384 460 92 05	<b>VKY 6209</b>	90...93   Compr. 775 mm
Direção	Terminal de direção, dir.	000 330 32 35	<b>VKY 6182</b>	90...93   Rosca dir.   Compr. 120 mm M30 x 1,5
Direção	Terminal de direção, esq.	345 330 72 35	<b>VKY 6185</b>	90...93   Rosca esq.   Compr. 120 mm M30 x 1,5
Eixo dianteiro	Assento da barra de torção	000 981 07 31	<b>GE 20 ES</b>	90...93   Eixo MB VL 3/7 D-5
Eixo dianteiro	Roda, ext.	384 981 76 05, 008 981 01 05	<b>33208/Q</b>	90...93   Eixo MB VL 3/7 D-5 após N°192928
Eixo dianteiro	Roda, int.	008 981 00 05, 003 981 37 05	<b>33213/Q</b>	90...93   Eixo MB VL 3/7 D-5 após N°192928
Eixo traseiro	Roda, ext.	002 981 86 05, 002 981 89 05	<b>33215/Q</b>	90...93   Eixo MB HD 4/21 DG-10 / HD 4/22 D-10
Eixo traseiro	Roda, int.	002 981 90 05, 003 981 86 05	<b>33019/Q</b>	90...93   Eixo MB HD 4/21 DG-10 / HD 4/22 D-10
Eixo traseiro	Suporte da mola	004 981 17 05, 004 981 17 05	<b>32018 X/Q</b>	90...93   Tomada MB ZG 500-3W
Eixo traseiro	Suporte da mola	004 981 18 05	<b>331958/Q</b>	90...93   Tomada MB ZG 500-3W
Embreamento	Desengate	000 250 46 15	<b>VKC 4627</b>	90...93   Mot. OM 366   Platô Ø330mm
Motor	Alternador, diant.	004 981 24 25	<b>6403-2RS1/C3</b>	90...93   OM 366 A
Motor	Alternador, tras.	002 981 90 25	<b>62201-2RS1/ C3HTVT193</b>	90...93   OM 366 A
Motor	Bomba da servo direção, tras.	014 981 80 10	<b>NK 17/16</b>	90...93   OM 366 A
Motor	Bomba d'água	366 200 04 01	<b>VKPC 4668</b>	90...93   Mot. OM 366 / A / Turbo   s/ tampa traseira   s/ AC   Rotor Ø 95 mm   Reparo VKPC 4702 R
Motor	Bomba d'água	366 200 04 01	<b>VKPC 4684</b>	90...93   Mot. OM 366 / A / Turbo   c/ tampa traseira   s/ AC   Rotor Ø 95 mm   Reparo VKPC 4702 R
Motor	Bomba d'água, diant.	625900208	<b>6203/C3</b>	90...93   OM 366 A
Motor	Bomba d'água, tras.	6254006206	<b>6206-2RS1</b>	90...93   OM 366 A

# Catálogo de aplicação automotiva

2015



Linha pesada

Posição Grupo	Posição	Nº Montadora	Designação SKF	Observações
<b>MB – 2314</b>				
Motor	Bomba injetora, diant.	720030203	<b>30203 J2/Q</b>	90...93   OM 366 A
Motor	Bomba injetora, tras.	720030204	<b>30204 J2/Q</b>	90...93   OM 366 A
Motor	Kit reparo da bomba d'água	366 200 04 01	<b>VKPC 4702 R</b>	90...93   Reparo p/ VKPC 4668/4684   Mot. OM 366 / A / Turbo   Rotor Ø 95 mm
Motor	Virabrequim, ponta	625406204	<b>6204-2RSH/C3</b>	90...93   OM 366 A

<b>MB – 2318</b>				
Caixa de transferência	Eixo de saída traseiro, diant.	001 981 58 12	<b>K 25X33X20</b>	90...99   ZG 500-3W / 1,64 e 1,85
Caixa de transferência	Eixo de saída traseiro, tras.	19810227	<b>6211 N/C3</b>	90...99   ZG 500-3W / 1,64 e 1,85
Caixa de transferência	Eixo Inferior, dian./tras.	005 981 28 05, 005 981 34 05	<b>33112/Q</b>	90...99   ZG 500-3W / 1,64 e 1,85
Caixa de transferência	Eixo intermediário, diant.	002 981 79 05, 003 981 83 05	<b>33210/Q</b>	90...99   ZG 500-3W / 1,64 e 1,85
Caixa de transferência	Eixo intermediário, tras.	005 981 28 05	<b>33212/Q</b>	90...99   ZG 500-3W / 1,64 e 1,85
Caixa de transferência	Eixo primário inferior, tras.	002 981 93 05, 003 981 43 05	<b>33011/QVB500</b>	90...99   ZG 500-3W / 1,64 e 1,85
Caixa de transferência	Eixo superior, diant.	002 981 79 05, 003 981 83 05	<b>33210/Q</b>	90...99   ZG 500-3W / 1,64 e 1,85
Caixa de transferência	Eixo superior, tras.	003 981 57 05	<b>33209/Q</b>	90...99   ZG 500-3W / 1,64 e 1,85
Câmbio	Eixo intermediário, diant./tras.	001 981 31 05, 001 981 50 05	<b>30308 J2/Q</b>	90...99   Cx. MB G3/60
Câmbio	Eixo intermediário, tras.		<b>3782/3720 A</b>	90...99   Cx. Eaton FS 5306 A
Câmbio	Eixo primário	003 981 00 01, 688 981 70 01	<b>316785 AC</b>	90...99   Cx. MB G3/60
Câmbio	Eixo primário		<b>39590/39520/Q</b>	90...99   Cx. Eaton FS 5306 A
Câmbio	Eixo primário, diant.	000 981 27 27, 345 981 76 27	<b>QJ 212 MA/C2</b>	90...99   Cx. MB G3/60
Câmbio	Eixo primário, tras.	001 981 17 01	<b>315070 BR</b>	90...99   Cx. MB G3/60
Câmbio	Eixo secundário, diant.	•	<b>31594/2/31520/2</b>	90...99   Cx. Eaton FS 5306 A
Câmbio	Eixo secundário, interm.	000 981 12 01	<b>396139</b>	90...99   Cx. MB G3/60
Câmbio	Eixo secundário, interm.	007 981 41 01	<b>BC1B 322453/HB3</b>	90...99   Cx. MB G3/60
Câmbio	Eixo secundário, tras.	000 981 29 27, 345 981 77 27	<b>QJ 309/C2</b>	90...99   Cx. MB G3/60
Cardan	Cruzeta	•	<b>VKUA 4552 A</b>	90...99   6x4   Pos. 5   Tipo 1
Cardan	Cruzeta	•	<b>VKUA 4571 A</b>	90...99   4x2/4x4   Pos. 3   Tipo 1
Cardan	Cruzeta	000 410 17 31	<b>VKUA 4588 A</b>	90...99   4x2   Pos. 2,5   Tipo 3
Cardan	Cruzeta	386 410 00 31	<b>VKUA 4590 A</b>	90...99   6x4   Pos. 6   Tipo 1   Tipo 1
Diferencial	Divisor de torque, diant.	625036312	<b>6312/C3</b>	90...99   Eixo MB HD 4/21 DG-10
Diferencial	Divisor de torque, tras.	625036211	<b>6211/C3</b>	90...99   Eixo MB HD 4/21 DG-10
Diferencial	Lateral da coroa, dir./esq.	002 981 97 05, 003 981 09 05	<b>33114/Q</b>	90...99   Eixo MB HD 4/21 DG-10/48:7 / HD 4/22 D-10/48:7
Diferencial	Pinhão, apoio	002 981 79 01, 002 981 82 01	<b>316790 BR</b>	90...99   Eixo MB HD 4/21 DG-10 / HD 4/22 D-10
Diferencial	Pinhão, diant.	006 981 17 05	<b>BT1B 332532 A</b>	90...99   Eixo MB HL 4/60 D-10
Diferencial	Pinhão, diant./tras.	002 981 11 05	<b>330632 C/Q</b>	90...99   Eixo HD 4/21 / HD/NR 4/22



MERCEDES-BENZ



Posição Grupo	Posição	Nº Montadora	Designação SKF	Observações
<b>MB – 2318</b>				
Diferencial	Pinhão, tras.	006 981 35 05	<b>BT1B 332600 A</b>	90...99   Eixo MB HL 4/60 D-10
Direção	Barra de ligação	345 330 78 03	<b>VKY 6218</b>	90...99   Compr. 1611 mm
Direção	Barra lateral	384 460 92 05	<b>VKY 6209</b>	90...99   Compr. 775 mm
Direção	Rosca sem fim	001 981 20 10	<b>AXK 4565</b>	90...99   LS
Direção	Setor, ponta	001 981 60 10	<b>NK 45/20 TN</b>	90...99   LS
Direção	Setor, tampa	001 981 61 10	<b>NK 40/30</b>	90...99   LS
Direção	Terminal de direção, dir.	000 330 32 35	<b>VKY 6182</b>	90...99   Rosca dir.   Compr. 120 mm M30 x 1,5
Direção	Terminal de direção, esq.	345 330 72 35	<b>VKY 6185</b>	90...99   Rosca esq.   Compr. 120 mm M30 x 1,5
Eixo dianteiro	Assento da barra de torção	000 981 07 31	<b>GE 20 ES</b>	90...99   VL 3/7 D-5
Eixo dianteiro	Roda, ext.	384 981 76 05, 008 981 01 05	<b>33208/Q</b>	90...99   VL 3/7 D-5 após N°192928
Eixo dianteiro	Roda, int.	008 981 00 05, 003 981 37 05	<b>33213/Q</b>	90...99   VL 3/7 D-5 após N°192928
Eixo traseiro	Roda, ext.	002 981 86 05, 002 981 89 05	<b>33215/Q</b>	90...99   Eixo MB HD 4/21 DG-10 / HD 4/22 D-10 / NR 4/22 D-10
Eixo traseiro	Roda, ext. (eixo auxiliar)	002 981 86 05, 002 981 89 05	<b>33215/Q</b>	90...99   Eixo MB NR 4/22 D-10
Eixo traseiro	Roda, int.	002 981 90 05, 003 981 86 05	<b>33019/Q</b>	90...99   Eixo MB HD 4/21 DG-10 / HD 4/22 D-10 / NR 4/22 D-10
Eixo traseiro	Roda, int. (eixo auxiliar)	002 981 90 05, 003 981 86 05	<b>33019/Q</b>	90...99   Eixo MB NR 4/22 D-10
Eixo traseiro	Suporte da mola	004 981 17 05, 004 981 17 05	<b>32018 X/Q</b>	90...99   ZG 500-3W
Eixo traseiro	Suporte da mola	004 981 18 05	<b>331958/Q</b>	90...99   ZG 500-3W
Embreagem	Desengate	000 250 46 15	<b>VKC 4627</b>	...92   Mot. OM 366   Platô Ø330mm
Embreagem	Desengate	001 250 22 15	<b>VKC 4633</b>	93...   Cx. ZF S5-680
Freio	Rolamento de articulação	000 981 60 31	<b>365433 BD</b>	90...99   Eixo MB NR 4/22 D-10
Motor	Alternador, diant.	004 981 24 25	<b>6403-2RS1/C3</b>	90...99   OM 366 A
Motor	Alternador, tras.	002 981 90 25	<b>62201-2RS1/ C3HTVT193</b>	90...99   OM 366 A
Motor	Bomba da servo direção, tras.	014 981 80 10	<b>NK 17/16</b>	90...99   OM 366 A
Motor	Bomba d'água	366 200 04 01	<b>VKPC 4668</b>	90...99   Mot. OM 366 / A / Turbo   s/ tampa traseira   s/ AC   Rotor Ø 95 mm   Reparo VKPC 4702 R
Motor	Bomba d'água	366 200 04 01	<b>VKPC 4684</b>	90...99   Mot. OM 366 / A / Turbo   c/ tampa traseira   s/ AC   Rotor Ø 95 mm   Reparo VKPC 4702 R
Motor	Bomba d'água, diant.	625900208	<b>6203/C3</b>	90...99   OM 366 A
Motor	Bomba d'água, tras.	6254006206	<b>6206-2RS1</b>	90...99   OM 366 A
Motor	Bomba injetora, diant.	720030203	<b>30203 J2/Q</b>	90...99   OM 366 A
Motor	Bomba injetora, tras.	720030204	<b>30204 J2/Q</b>	90...99   OM 366 A
Motor	Kit reparo da bomba d'água	366 200 04 01	<b>VKPC 4702 R</b>	90...99   Reparo p/ VKPC 4668/4684   Mot. OM 366 / A / Turbo   Rotor Ø 95 mm
Motor	Virabrequim, ponta	625406204	<b>6204-2RSH/C3</b>	90...99   OM 366 A
Tomada de força	Eixo de saída, tras.	625506007	<b>6007 N</b>	90...99   G3/60

## MB – 2325

Câmbio	Eixo intermediário, tras.	001 981 74 05, 001 981 76 05	<b>32310 J2/Q</b>	...   Cx 8S-1350
--------	---------------------------	---------------------------------	-------------------	------------------





Posição Grupo	Posição	Nº Montadora	Designação SKF	Observações
<b>MB – 2325</b>				
Câmbio	Eixo primário	007 981 18 01	<b>BC1B 322161</b>	...   Cx 8S-1350
Câmbio	Eixo primário	002 981 72 01	<b>BC1B 322162</b>	...   Cx. ZF 4 S-120 GP
Câmbio	Eixo secundário	002 981 87 01	<b>NUP 311 ECNM/C3</b>	...   Cx. ZF 4 S-120 GP
Câmbio	Engrenagem, planetária	000 981 30 20	<b>61915</b>	...   Cx 8S-1350
Câmbio	Tampa, tras.	000 981 29 20	<b>6218/C3</b>	...   Cx 8S-1350
Cardan	Cruzeta	•	<b>VKUA 4557 A</b>	90...98   6x4   pos 2;5   Tipo 1
Cardan	Cruzeta	386 410 00 31	<b>VKUA 4590 A</b>	90...98   6x4   Pos.6   Tipo 1
Diferencial	Lateral da coroa, dir./esq.	004 981 17 05, 004 981 17 05	<b>32018 X/Q</b>	...   Eixo MB HD 4/02 / HD 4/03
Diferencial	Pinhão, diant.	006 981 17 05	<b>BT1B 332532 A</b>	...   Eixo MB HD 4/02 / HD 4/03
Diferencial	Pinhão, tras.	006 981 35 05	<b>BT1B 332600 A</b>	...   Eixo MB HD 4/02 / HD 4/03
Direção	Rosca sem fim	001 981 20 10	<b>AXK 4565</b>	...   LS
Direção	Setor, ponta	001 981 60 10	<b>NK 45/20 TN</b>	...   LS
Direção	Setor, tampa	001 981 61 10	<b>NK 40/30</b>	...   LS
Direção	Terminal de direção, dir.	000 330 32 35	<b>VKY 6182</b>	...   Rosca dir.   Compr. 120 mm M30 x 1,5
Direção	Terminal de direção, esq.	345 330 72 35	<b>VKY 6185</b>	...   Rosca esq.   Compr. 120 mm M30 x 1,5
Eixo dianteiro	Assento da barra de torção	000 981 07 31	<b>GE 20 ES</b>	...   VL 3/7 D-5
Eixo dianteiro	Roda, ext.	384 981 76 05, 008 981 01 05	<b>33208/Q</b>	...   VL 3/7 D-5 após N°192928
Eixo dianteiro	Roda, int.	008 981 00 05, 003 981 37 05	<b>33213/Q</b>	...   VL 3/7 D-5 após N°192928
Eixo traseiro	Roda, ext.	005 981 83 05, 005 981 86 05	<b>33117/Q</b>	...   Eixo MB HD 4/02 / HD 4/03
Eixo traseiro	Roda, int.	005 981 85 05, 014 981 32 05	<b>33020/Q</b>	...   Eixo MB HD 4/02 / HD 4/03
Embreamento	Desengate	000 250 46 15	<b>VKC 4627</b>	...   Platô Ø330mm
Tomada de força	Eixo de saída, diant.	001 981 49 10	<b>K 16X22X16</b>	...   Tomada ZF N 70/1B
Tomada de força	Eixo de saída, tras.	625036208	<b>6208 N</b>	...   Tomada ZF N 70/1B
Tomada de força	Eixo intermediário, tras.	625036009	<b>6009/C3</b>	...   Tomada ZF N 70/1B

<b>MB – 2414</b>				
Câmbio	Eixo intermediário, diant./tras.	001 981 31 05, 001 981 50 05	<b>30308 J2/Q</b>	...   Cx. MB G 3/50-5/8,5
Câmbio	Eixo primário, diant.	000 981 27 27, 345 981 76 27	<b>QJ 212 MA/C2</b>	...   Cx. MB G 3/50-5/8,5
Câmbio	Eixo primário, tras.	001 981 17 01	<b>315070 BR</b>	...   Cx. MB G 3/50-5/8,5
Câmbio	Eixo secundário, interm.	000 981 12 01	<b>396139</b>	...   Cx. MB G 3/50-5/8,5
Câmbio	Eixo secundário, tras.	000 981 29 27, 345 981 77 27	<b>QJ 309/C2</b>	...   Cx. MB G 3/50-5/8,5
Diferencial	Divisor de torque, tras.	625036211	<b>6211/C3</b>	...   Eixo MB HD 4/21 DG-10 / HD 4/22 D-10
Diferencial	Lateral da coroa, dir./esq.	002 981 97 05, 003 981 09 05	<b>33114/Q</b>	...   Eixo MB HD 4/21 DG-10 / HD 4/22 D-10
Diferencial	Pinhão, apoio	002 981 79 01, 002 981 82 01	<b>316790 BR</b>	...   Eixo MB HD 4/21 DG-10 / HD 4/22 D-10
Diferencial	Pinhão, diant./tras.	002 981 11 05	<b>330632 C/Q</b>	...   Eixo MB HD 4/21 DG-10 / HD 4/22 D-10
Direção	Terminal de direção, dir.	000 330 32 35	<b>VKY 6182</b>	...   Rosca dir.   Compr. 120 mm M30 x 1,5





Posição Grupo	Posição	Nº Montadora	Designação SKF	Observações
<b>MB – 2414</b>				
Direção	Terminal de direção, esq.	345 330 72 35	<b>VKY 6185</b>	...   Rosca esq.   Compr. 120 mm M30 x 1,5
Eixo dianteiro	Assento da barra de torção	000 981 07 31	<b>GE 20 ES</b>	...   VL 3/8 D-6,5
Eixo dianteiro	Pino da manga de eixo	000 981 80 18, 000 981 83 18	<b>353118</b>	...   VL 3/8 D-6,5
Eixo dianteiro	Roda, ext.	003 981 11 05	<b>33109/Q</b>	...   VL 3/8 D-6,5
Eixo dianteiro	Roda, int.	003 981 56 05, 006 981 52 05	<b>33214/Q</b>	...   VL 3/8 D-6,5
Eixo traseiro	Diferencial bloqueio	625036014	<b>6014/C3</b>	...   Eixo MB HD 4/21 DG-10 / HD 4/22 D-10
Eixo traseiro	Roda, ext.	002 981 86 05, 002 981 89 05	<b>33215/Q</b>	...   Eixo MB HD 4/21 DG-10 / HD 4/22 D-10
Eixo traseiro	Roda, int.	002 981 90 05, 003 981 86 05	<b>33019/Q</b>	...   Eixo MB HD 4/21 DG-10 / HD 4/22 D-10
Embreagem	Desengate	001 250 93 15	<b>VKC 4627</b>	...   Platô Ø 330mm
Embreagem	Pedal	001 981 63 10	<b>HK 1616</b>	...
Freio	Rolamento de articulação	000 981 60 31	<b>365433 BD</b>	...   Eixo MB HD 4/21 DG-10 / HD 4/22 D-10
Motor	Alternador, diant.	004 981 24 25	<b>6403-2RS1/C3</b>	...   OM 366 /A
Motor	Alternador, tras.	002 981 90 25	<b>62201-2RS1/ C3HTVT193</b>	...   OM 366 /A
Motor	Bomba da servo direção, tras.	014 981 80 10	<b>NK 17/16</b>	...   OM 366 /A
Motor	Bomba d'água, diant.	6254006206	<b>6206-2RS1</b>	...   OM 366 /A
Motor	Bomba d'água, tras.	625900208	<b>6203/C3</b>	...   OM 366 /A
Motor	Bomba injetora, diant.	720030203	<b>30203 J2/Q</b>	...   OM 366 A/LA após 006585
Motor	Bomba injetora, tras.	720030204	<b>30204 J2/Q</b>	...   OM 366 A
Motor	Virabrequim, ponta	625406204	<b>6204-2RSH/C3</b>	...   OM 366 /A

<b>MB – 2418</b>				
Caixa de transferência	Eixo intermediário, diant.	002 981 79 05, 003 981 83 05	<b>33210/Q</b>	...   Cx. de trans MB ZG 500-3W
Caixa de transferência	Eixo intermediário, tras.	005 981 28 05	<b>33212/Q</b>	...   Cx. de trans MB ZG 500-3W
Caixa de transferência	Eixo primário, diant.	002 981 79 05, 003 981 83 05	<b>33210/Q</b>	...   Cx. de trans MB ZG 500-3W
Caixa de transferência	Eixo primário, tras.	003 981 57 05	<b>33209/Q</b>	...   Cx. de trans MB ZG 500-3W
Caixa de transferência	Eixo transmissão do eixo dianteiro	19810227	<b>6211 N/C3</b>	...   Cx. de trans MB ZG 500-3W
Caixa de transferência	Eixo transmissão do eixo traseiro, dir.	002 981 93 05, 003 981 43 05	<b>33011/QVB500</b>	...   Cx. de trans MB ZG 500-3W
Caixa de transferência	Eixo transmissão do eixo traseiro, esq.	005 981 34 05, 005 981 43 05	<b>33113 R/Q</b>	...   Cx. de trans MB ZG 500-3W
Câmbio	Eixo intermediário, diant./tras.	001 981 31 05, 001 981 50 05	<b>30308 J2/Q</b>	...   Cx. MB G 3/60-5/7,5
Câmbio	Eixo intermediário, tras.		<b>3782/3720 A</b>	...   Cx. Eaton FS 5306 A
Câmbio	Eixo primário	003 981 00 01, 688 981 70 01	<b>316785 AC</b>	...   Cx. MB G 3/60-5/7,5
Câmbio	Eixo primário		<b>39590/39520/Q</b>	...   Cx. Eaton FS 5306 A
Câmbio	Eixo secundário, diant.	•	<b>31594/2/31520/2</b>	...   Cx. Eaton FS 5306 A



Posição Grupo	Posição	Nº Montadora	Designação SKF	Observações
<b>MB – 2418</b>				
Câmbio	Eixo secundário, interm.	000 981 12 01	<b>396139</b>	...   Cx. MB G 3/60-5/7,5
Câmbio	Eixo secundário, tras.	000 981 29 27, 345 981 77 27	<b>QJ 309/C2</b>	...   Cx. MB G 3/60-5/7,5
Cardan	Cruzeta	000 410 17 31	<b>VKUA 4588 A</b>	...   2418   Tipo 3
Cardan	Cruzeta	386 410 00 31	<b>VKUA 4590 A</b>	92...99   6x4   Pos. 6   Tipo 1
Diferencial	Divisor de torque, diant.	625036312	<b>6312/C3</b>	...   Eixo MB HD 4/21 DG-10 / HD 4/22 D-10
Diferencial	Divisor de torque, tras.	625036211	<b>6211/C3</b>	...   Eixo MB HD 4/21 DG-10 / HD 4/22 D-10
Diferencial	Lateral da coroa, dir./esq.	002 981 97 05, 003 981 09 05	<b>33114/Q</b>	...   Eixo MB HD 4/21 DG-10 / HD 4/22 D-10
Diferencial	Pinhão, apoio	002 981 79 01, 002 981 82 01	<b>316790 BR</b>	...   Eixo MB HD 4/21 DG-10 / HD 4/22 D-10
Diferencial	Pinhão, diant./tras.	002 981 11 05	<b>330632 C/Q</b>	...   Eixo MB HD 4/21 DG-10 / HD 4/22 D-10
Direção	Barra de ligação	345 330 78 03	<b>VKY 6218</b>	92...99   Compr. 1611 mm
Direção	Barra lateral	384 460 92 05	<b>VKY 6209</b>	92...99   Compr. 775 mm
Direção	Rosca sem fim	001 981 20 10	<b>AXK 4565</b>	...   LS
Direção	Setor, ponta	001 981 60 10	<b>NK 45/20 TN</b>	...   LS
Direção	Setor, tampa	001 981 61 10	<b>NK 40/30</b>	...   LS
Direção	Terminal de direção, dir.	000 330 32 35	<b>VKY 6182</b>	92...99   Rosca dir.   Compr. 120 mm M30 x 1,5
Direção	Terminal de direção, esq.	345 330 72 35	<b>VKY 6185</b>	92...99   Rosca esq.   Compr. 120 mm M30 x 1,5
Eixo dianteiro	Assento da barra de torção	000 981 07 31	<b>GE 20 ES</b>	...   Eixo MB VL 3/8 D-6,5
Eixo dianteiro	Pino da manga de eixo	000 981 80 18, 000 981 83 18	<b>353118</b>	...   Eixo MB VL 3/8 D-6,5
Eixo dianteiro	Roda, ext.	003 981 11 05	<b>33109/Q</b>	...   Eixo MB VL 3/8 D-6,5
Eixo dianteiro	Roda, int.	003 981 56 05, 006 981 52 05	<b>33214/Q</b>	...   Eixo MB VL 3/8 D-6,5
Eixo traseiro	Diferencial bloqueio	625036014	<b>6014/C3</b>	...   Eixo MB HD 4/21 DG-10 / HD 4/22 D-10
Eixo traseiro	Roda, ext.	002 981 86 05, 002 981 89 05	<b>33215/Q</b>	...   Eixo MB HD 4/21 DG-10 / HD 4/22 D-10
Eixo traseiro	Roda, int.	002 981 90 05, 003 981 86 05	<b>33019/Q</b>	...   Eixo MB HD 4/21 DG-10 / HD 4/22 D-10
Embreagem	Desengate	001 250 93 15	<b>VKC 4627</b>	...   Mot. OM 366   Platô Ø330mm   Caminhão/Ônibus
Embreagem	Pedal	001 981 63 10	<b>HK 1616</b>	...
Freio	Rolamento de articulação	000 981 60 31	<b>365433 BD</b>	...   Eixo MB HD 4/21 DG-10 / HD 4/22 D-10
Motor	Alternador, diant.	004 981 24 25	<b>6403-2RS1/C3</b>	...   OM 366 A
Motor	Alternador, tras.	002 981 90 25	<b>62201-2RS1/ C3HTVT193</b>	...   OM 366 A
Motor	Bomba da servo direção, tras.	014 981 80 10	<b>NK 17/16</b>	...   OM 366 A
Motor	Bomba d'água	366 200 04 01	<b>VKPC 4668</b>	92...99   Mot. OM 366 / A / Turbo   s/ tampa traseira   s/ AC   Rotor Ø 95 mm   Reparo VKPC 4702 R
Motor	Bomba d'água	366 200 04 01	<b>VKPC 4684</b>	92...99   Mot. OM 366 / A / Turbo   c/ tampa traseira   s/ AC   Rotor Ø 95 mm   Reparo VKPC 4702 R
Motor	Bomba d'água, diant.	6254006206	<b>6206-2RS1</b>	...   OM 366 A
Motor	Bomba d'água, tras.	625900208	<b>6203/C3</b>	...   OM 366 A
Motor	Bomba injetora, diant.	720030203	<b>30203 J2/Q</b>	...   OM 366 A/LA após 006585
Motor	Bomba injetora, tras.	720030204	<b>30204 J2/Q</b>	...   OM 366 A
Motor	Kit reparo da bomba d'água	366 200 04 01	<b>VKPC 4702 R</b>	92...99   Reparo p/ VKPC 4668/4684   Mot. OM 366 / A / Turbo   Rotor Ø 95 mm





Posição Grupo	Posição	Nº Montadora	Designação SKF	Observações
<b>MB – 2418</b>				
Motor	Virabrequim, ponta	625406204	6204-2RSH/C3	...   OM 366 /A
<b>MB – 2420</b>				
Caixa de transferência	Coroa dentada interior, atrás	003 981 11 05	33109/Q	...   VG 1400-3 W/1,69
Caixa de transferência	Coroa dentada interior, frente	005 981 68 05	32015 X/Q	...   VG 1400-3 W/1,69
Caixa de transferência	Eixo intermediário, diant.	002 981 79 05, 003 981 83 05	33210/Q	...   ZG 500-3W/1,64; ZG 500-3W/1,85
Caixa de transferência	Eixo intermediário, tras.	005 981 28 05	33212/Q	...   ZG 500-3W/1,64; ZG 500-3W/1,85
Caixa de transferência	Eixo primário dianteiro	19810227	6211 N/C3	...   VG 1400-3 W/1,69
Caixa de transferência	Eixo primário, diant.	002 981 79 05, 003 981 83 05	33210/Q	...   ZG 500-3W/1,64; ZG 500-3W/1,85
Caixa de transferência	Eixo primário, tras.	001 981 97 05, 002 981 02 05	30312 J2/Q	...   VG 1400-3 W/1,69
Caixa de transferência	Eixo primário, tras.	003 981 57 05	33209/Q	...   ZG 500-3W/1,64; ZG 500-3W/1,85
Caixa de transferência	Eixo transmissão do eixo dianteiro	19810227	6211 N/C3	...   ZG 500-3W/1,64; ZG 500-3W/1,85
Caixa de transferência	Eixo transmissão do eixo traseiro, dir.	002 981 93 05, 003 981 43 05	33011/QVB500	...   ZG 500-3W/1,64; ZG 500-3W/1,85
Caixa de transferência	Eixo transmissão do eixo traseiro, esq.	005 981 34 05, 005 981 43 05	33113 R/Q	...   ZG 500-3W/1,64; ZG 500-3W/1,85
Caixa de transferência	Porta planetárias, diant.	002 981 54 05	32019 X/Q	...   VG 1400-3 W/1,69
Câmbio	Eixo da bomba de óleo	625036009	6009/C3	...   Cx. G 221-9
Câmbio	Eixo intermediário, diant.	001 980 81 02	331305 A/Q	8 S-1350; 8 N - 7 0 - 1 - 1 88
Câmbio	Eixo intermediário, diant./tras.	001 981 31 05, 001 981 50 05	30308 J2/Q	...   Cx. MB G3/50-5/8,5 / G 3/60-5/7,5 + NA 3/60-1B
Câmbio	Eixo intermediário, tras.	001 981 74 05, 001 981 76 05	32310 J2/Q	8 S-1350; 8 S-1350 + N 70/18
Câmbio	Eixo primário	003 981 00 01, 688 981 70 01	316785 AC	...   Cx. MB G 3/60-5/7,5 + NA 3/60-1B
Câmbio	Eixo primário	002 981 72 01	BC1B 322162	4 S-120 GP; 4 S-120 GP + N70/1B
Câmbio	Eixo primário, diant.	007 981 18 01	BC1B 322161	8 S-1350; 8 S-1350 + N 70/18
Câmbio	Eixo primário, diant.	000 981 27 27, 345 981 76 27	QJ 212 MA/C2	...   Cx. MB G 3/50-5/8,5 + NA 3/60-1B
Câmbio	Eixo primário, tras.	001 981 17 01	315070 BR	...   Cx. MB G 3/50-5/8,5 + NA 3/60-1B
Câmbio	Eixo secundário, interm.	000 981 12 01	396139	...   Cx. G3/50-5/8,5; G 3/50-5/8,5 + NA3/60-1B; G 3/60-5/7,5:G-3/-60--5/7,5 + NA 3/60-1B
Câmbio	Eixo secundário, tras.	002 981 87 01	NUP 311 ECNM/C3	4 S-120 GP; 4 S-120 GP + N70/1B
Câmbio	Eixo secundário, tras.	000 981 29 27, 345 981 77 27	QJ 309/C2	...   Cx. MB G 3/50-5/8,5 / G 3/60-5/7,5 + NA 3/60-1B
Câmbio	Engrenagem, planetária	000 981 30 20	61915	8 S-1350; 8 S-1350 + N 70/1B
Câmbio	Porta planetárias, tras.	007 981 82 01	BC1B 322561	...   Cx. G 221-9
Câmbio	Tampa, tras.	000 981 29 20	6218/C3	8 S-1350; 8 S-1350 + N 70/1B
Diferencial	Divisor de torque, diant.	625036312	6312/C3	...   Eixo MB HD/HO 4/21 DG-10 / HD 4/02 DG-10 / HD 4/03 D-10
Diferencial	Divisor de torque, tras.	625036211	6211/C3	...   Eixo MB HD 4/21 DG-10 / H 4/22 D-10

# Catálogo de aplicação automotiva

2015



Linha pesada

Posição Grupo	Posição	Nº Montadora	Designação SKF	Observações
<b>MB – 2420</b>				
Diferencial	Lateral da coroa, dir./esq.	004 981 17 05, 004 981 17 05	<b>32018 X/Q</b>	...   HD 4/02 DG-10/43:10; HD 4/02 DG-10/47 12 HD 4/03 D-10/43:10;HD 4/03 D-10/47:12:HD 4/02 D-10/43:10
Diferencial	Lateral da coroa, dir./esq.	001 981 64 05, 001 981 72 05	<b>32020 X/Q</b>	...   Eixo HL5
Diferencial	Lateral da coroa, dir./esq.	002 981 97 05, 003 981 09 05	<b>33114/Q</b>	...   Eixo HD 4/21 / HD 4/22
Diferencial	Lateral da coroa, dir./esq.	002 981 16 05, 002 981 26 05	<b>47487/47420 A/Q</b>	...   Eixo MB HL4/60 D-10
Diferencial	Pinhão, apoio	000 981 97 01	<b>314984</b>	...   HL 5/2 DZ-10/48:7
Diferencial	Pinhão, apoio	002 981 79 01, 002 981 82 01	<b>316790 BR</b>	...   Eixo MB HD 4/21 DG-10 / HD 4/22 D-10
Diferencial	Pinhão, diant.	006 981 17 05	<b>BT1B 332532 A</b>	...   Eixo MB HD 4/02 / HD 4/03
Diferencial	Pinhão, diant.	006 981 17 05	<b>BT1B 332532 A</b>	...   Eixo MB HL 4/60 D-10
Diferencial	Pinhão, diant./tras.	002 981 11 05	<b>330632 C/Q</b>	...   Eixo MB HD 4/21; HD 4/22
Diferencial	Pinhão, tras.	006 981 35 05	<b>BT1B 332600 A</b>	...   Eixo MB HD 4/02 / HD 4/03
Diferencial	Pinhão, tras.	006 981 35 05	<b>BT1B 332600 A</b>	...   Eixo MB HL 4/60 D-10
Direção	Bomba da servo direção, comando	014 98118 10	<b>K 25X33X24</b>	...   Cx. G 221-9
Direção	Rosca sem fim	001 981 20 10	<b>AXK 4565</b>	...   LS
Direção	Setor, ponta	001 981 60 10	<b>NK 45/20 TN</b>	...   LS
Direção	Setor, tampa	001 981 61 10	<b>NK 40/30</b>	...   LS
Eixo dianteiro	Assento da barra de torção	000 981 07 31	<b>GE 20 ES</b>	99...06   Eixo MB VL 3/8 D-6,5
Eixo dianteiro	Pino da manga de eixo	000 981 80 18	<b>353115</b>	...   VL 3/7 D-5; VL 3/8 D-5 para 2428 6X4 (504303 23/33/35/55)
Eixo dianteiro	Pino da manga de eixo	000 981 80 18, 000 981 83 18	<b>353118</b>	...   VL 3/8 D-6,5; LK-2418;2428/6x4 (504303 24)
Eixo dianteiro	Pino da manga de eixo	000 981 80 18, 000 981 83 18	<b>353118</b>	99...06   Eixo MB VL 3/8 D-6,5
Eixo dianteiro	Roda, ext.	003 981 11 05	<b>33109/Q</b>	99...06   Eixo MB VL 3/8 D-6,5
Eixo dianteiro	Roda, int.	003 981 56 05, 006 981 52 05	<b>33214/Q</b>	99...06   Eixo MB VL 3/8 D-6,5
Eixo traseiro	Diferencial bloqueio	625036014	<b>6014/C3</b>	...   Eixo MB HD 4/21 DG-10 / H/HD 4/22 D-10
Eixo traseiro	Roda, ext.	005 981 83 05, 005 981 86 05	<b>33117/Q</b>	...   HD 4/02 DG-10/43:10; HD 4/02 DG-10/47:12; HD 4/03 D-10/43:10; HD 4/03 0 -10/47:12; HD 4/02 D-10/43:10
Eixo traseiro	Roda, ext.	002 981 86 05, 002 981 89 05	<b>33215/Q</b>	...   Eixo MB HD 4/22 D-10 / HD 4/21 DG-10 / HL 5/2 DZ-10 / HO 4/21 DG-10
Eixo traseiro	Roda, ext. (eixo auxiliar)	002 981 86 05, 002 981 89 05	<b>33215/Q</b>	...   NR 4/22 D-10
Eixo traseiro	Roda, int.	002 981 90 05, 003 981 86 05	<b>33019/Q</b>	...   Eixo MB HD 4/22 D-10 / HD 4/21 DG-10
Eixo traseiro	Roda, int.	005 981 85 05, 014 981 32 05	<b>33020/Q</b>	...   Eixo MB HD 4/02 DG-10 / HD/HO 4/03
Eixo traseiro	Roda, int. (eixo auxiliar)	002 981 90 05, 003 981 86 05	<b>33019/Q</b>	...   NR 4/22 D-10
Embreagem	Desengate	001 250 93 15	<b>VKC 4627</b>	...   Platô Ø330mm
Embreagem	Desengate	001 250 22 15	<b>VKC 4633</b>	...   Cx. ZF S5-680
Embreagem	Pedal	001 981 63 10	<b>HK 1616</b>	...
Freio tras.	Rolamento de articulação	000 981 60 31	<b>365433 BD</b>	...   Eixo MB HD 4/21 DG-10 / HL 5/2 DZ-10 / NR 4/22 D-10 / HD 4/22 D-10 / H 4/22 D-10 / HD 4/02 DG-10 / HO/HD 4/02 / HD 4/03
Motor	Alternador, diant.	004 981 24 25	<b>6403-2RS1/C3</b>	...   OM 366 /A



MERCEDES-BENZ



Posição Grupo	Posição	Nº Montadora	Designação SKF	Observações
<b>MB – 2420</b>				
Motor	Alternador, tras.	002 981 90 25	<b>62201-2RS1/ C3HTVT193</b>	...   OM 366 /A
Motor	Bomba da servo direção, tras.	014 981 80 10	<b>NK 17/16</b>	...   OM 366 /A
Motor	Bomba d'água, diant.	6254006206	<b>6206-2RS1</b>	...   OM 366 /A
Motor	Bomba d'água, tras.	625900208	<b>6203/C3</b>	...   OM 366 /A
Motor	Bomba injetora, diant.	720030203	<b>30203 J2/Q</b>	...   OM 366 A/LA após 006585
Motor	Bomba injetora, tras.	720030204	<b>30204 J2/Q</b>	...   OM 366 A
Motor	Virabrequim, ponta	625406204	<b>6204-2RSH/C3</b>	...   OM 366 /A
Tomada de força	Eixo de saída, diant.	001 981 49 10	<b>K 16X22X16</b>	4 5-120 GP + N 70/1B;8S-1350 + N 70/1B
Tomada de força	Eixo de saída, tras.	625036208	<b>6208 N</b>	4 5-120 GP + N 70/1B;8S-1350 + N 70/1B
Tomada de força	Eixo intermediário, tras.	625036009	<b>6009/C3</b>	4 5-120 GP + N 70/1B;8S-1350 + N 70/1B

<b>MB – 2423</b>				
Cardan	Cruzeta	386 410 00 31	<b>VKUA 4590 A</b>	99...06   6x4   Pos. 6   Tipo 1
Diferencial	Divisor de torque, diant.	625036312	<b>6312/C3</b>	99...06   Eixo MB HD 4/02 DG-10 / HD 4/02 D-10
Diferencial	Lateral da coroa, dir./esq.	004 981 17 05, 004 981 17 05	<b>32018 X/Q</b>	99...06   Eixo MB HD 4/02 DG-10 / HD 4/02 D-10
Diferencial	Pinhão, diant.	006 981 17 05	<b>BT1B 332532 A</b>	99...06   Eixo MB HD 4/02 DG-10 / HD 4/02 D-10
Diferencial	Pinhão, tras.	006 981 35 05	<b>BT1B 332600 A</b>	99...06   Eixo MB HD 4/02 DG-10 / HD 4/02 D-10
Direção	Barra de ligação	345 330 78 03	<b>VKY 6218</b>	99...06   Compr. 1611 mm
Direção	Terminal de direção, dir.	000 330 32 35	<b>VKY 6182</b>	99...06   Rosca dir.   Compr. 120 mm M30 x 1,5
Direção	Terminal de direção, esq.	345 330 72 35	<b>VKY 6185</b>	99...06   Rosca esq.   Compr. 120 mm M30 x 1,5
Direção	Tirante da barra estabilizadora	695 460 01 05	<b>VKY 6212</b>	99...06   Compr. 380 mm
Eixo dianteiro	Assento da barra de torção	000 981 07 31	<b>GE 20 ES</b>	99...06   Eixo MB VL 3/8 D-6,5
Eixo dianteiro	Pino da manga de eixo	000 981 80 18, 000 981 83 18	<b>353118</b>	99...06   Eixo MB VL 3/8 D-6,5
Eixo dianteiro	Roda, ext.	003 981 11 05	<b>33109/Q</b>	99...06   Eixo MB VL 3/8 D-6,5
Eixo dianteiro	Roda, int.	003 981 56 05, 006 981 52 05	<b>33214/Q</b>	99...06   Eixo MB VL 3/8 D-6,5
Eixo traseiro	Roda, ext.	005 981 83 05, 005 981 86 05	<b>33117/Q</b>	99...06   Eixo MB HD 4/02 DG-10 / HD 4/02 D-10
Eixo traseiro	Roda, int.	005 981 85 05, 014 981 32 05	<b>33020/Q</b>	99...06   Eixo MB HD 4/02 DG-10 / HD 4/02 D-10
Freio	Rolamento de articulação	000 981 60 31	<b>365433 BD</b>	99...06   Eixo MB HD 4/02 DG-10 / HD 4/02 D-10
Motor	Polia da correia de serviço	000 202 04 19	<b>VKM 4921</b>	99...06   Mot. OM 906
Motor	Polia da correia de serviço	457 200 31 70	<b>VKM 4929</b>	99...06   Mot. OM 906 LA   c/ AC   Polia Lisa   Refil p/ VKMVCV 51008
Motor	Polia da correia de serviço	457 200 30 70	<b>VKM 4930</b>	99...06   Mot. OM 906 LA   s/ AC   Polia Estriada   Refil p/ VKMVCV 51007
Motor	Tensionador da correia de serviço	906 200 02 70	<b>VKM 4784</b>	99...06   Mot. OM 906 LA
Motor	Tensionador da correia de serviço	906 200 46 70	<b>VKMVCV 51006</b>	99...06   Mot. OM 906 LA
Motor	Tensionador da correia de serviço	457 200 30 70	<b>VKMVCV 51007</b>	99...06   Mot. OM 906 LA



Posição Grupo	Posição	Nº Montadora	Designação SKF	Observações
<b>MB – 2423</b>				
Motor	Tensionador da correia de serviço	457 200 31 70	VKMCV 51008	99...06   Mot. OM 906 LA
Motor	Tensionador da correia de serviço	906 200 06 70	VKMCV 51011	99...06   Mot. OM 906 LA
Motor	Tensionador da correia de serviço	906 200 18 70	VKMCV 51012	99...06   Mot. OM 906 LA
Motor	Tensionador da correia de serviço	906 200 26 70	VKMCV 51014	99...06   Mot. OM 906 LA

## MB – 2425

Câmbio	Eixo da bomba de óleo	625036009	6009/C3	...   Cx. G 221-9
Câmbio	Eixo intermediário, diant.	001 980 81 02	331305 A/Q	8 S-1350; 8 N - 7 0 - 1 - 1 88
Câmbio	Eixo intermediário, diant./tras.	001 981 31 05, 001 981 50 05	30308 J2/Q	...   Cx. MB G3/50-5/8,5 / G 3/60-5/7.5 + NA 3/60-1B
Câmbio	Eixo intermediário, tras.	001 981 74 05, 001 981 76 05	32310 J2/Q	8 S-1350; 8 S-1350 + N 70/18
Câmbio	Eixo primário	003 981 00 01, 688 981 70 01	316785 AC	...   Cx. MB G 3/60-5/7,5 + NA 3/60-1B
Câmbio	Eixo primário	002 981 72 01	BC1B 322162	4 S-120 GP; 4 S-120 GP + N70/1B
Câmbio	Eixo primário, diant.	007 981 18 01	BC1B 322161	8 S-1350; 8 S-1350 + N 70/18
Câmbio	Eixo primário, diant.	000 981 27 27, 345 981 76 27	QJ 212 MA/C2	...   Cx. MB G 3/50-5/85 + NA 3/60-1B
Câmbio	Eixo primário, tras.	001 981 17 01	315070 BR	...   Cx. MB G 3/50-5/8,5 + NA 3/60-1B
Câmbio	Eixo secundário, interm.	000 981 12 01	396139	...   Cx. G3/50-5/8,5; G 3/50-5/8,5 + NA3/60-1B; G 3/60-5/7,5; G-3/-60--5/7,5 + NA 3/60-1B
Câmbio	Eixo secundário, tras.	002 981 87 01	NUP 311 ECNM/C3	4 S-120 GP; 4 S-120 GP + N70/1B
Câmbio	Eixo secundário, tras.	000 981 29 27, 345 981 77 27	QJ 309/C2	...   Cx. MB G 3/50-5/8,5 / G 3/60-5/7,5 + NA 3/60-1B
Câmbio	Engrenagem, planetária	000 981 30 20	61915	8 S-1350; 8 S-1350 + N 70/1B
Câmbio	Porta planetárias, tras.	007 981 82 01	BC1B 322561	...   Cx. G 221-9
Câmbio	Tampa, tras.	000 981 29 20	6218/C3	8 S-1350; 8 S-1350 + N 70/1B
Diferencial	Divisor de torque, diant.	625036312	6312/C3	...   Eixo MB HD/HO 4/21 DG-10 / HD 4/02 DG-10 / HD 4/03 D-10
Diferencial	Divisor de torque, tras.	625036211	6211/C3	...   Eixo MB HD 4/21 DG-10 / H 4/22 D-10
Diferencial	Lateral da coroa, dir./esq.	004 981 17 05, 004 981 17 05	32018 X/Q	...   HD 4/02 DG-10/43:10; HD 4/02 DG-10/47 12 HD 4/03 D-10/43:10; HD 4/03 D-10/47:12:HD 4/02 D-10/43:10
Diferencial	Lateral da coroa, dir./esq.	001 981 64 05, 001 981 72 05	32020 X/Q	...   Eixo HL5
Diferencial	Lateral da coroa, dir./esq.	002 981 97 05, 003 981 09 05	33114/Q	...   Eixo HD 4/21 / HD 4/22
Diferencial	Lateral da coroa, dir./esq.	002 981 16 05, 002 981 26 05	47487/47420 A/Q	...   Eixo MB HL4/60 D-10
Diferencial	Pinhão, apoio	000 981 97 01	314984	...   HL 5/2 DZ-10/48:7
Diferencial	Pinhão, apoio	002 981 79 01, 002 981 82 01	316790 BR	...   Eixo MB HD 4/21 DG-10 / HD 4/22 D-10
Diferencial	Pinhão, diant.	006 981 17 05	BT1B 332532 A	...   Eixo MB HD 4/02 / HD 4/03
Diferencial	Pinhão, diant.	006 981 17 05	BT1B 332532 A	...   Eixo MB HL 4/60 D-10
Diferencial	Pinhão, diant./tras.	002 981 11 05	330632 C/Q	...   Eixo MB HD 4/21; HD 4/22
Diferencial	Pinhão, tras.	006 981 35 05	BT1B 332600 A	...   Eixo MB HD 4/02 / HD 4/03
Diferencial	Pinhão, tras.	006 981 35 05	BT1B 332600 A	...   Eixo MB HL 4/60 D-10







Posição Grupo	Posição	Nº Montadora	Designação SKF	Observações
<b>MB – 2425</b>				
Direção	Bomba da servo direção, comando	014 98118 10	K 25X33X24	...   Cx. G 221-9
Direção	Rosca sem fim	001 981 20 10	AXK 4565	...   LS
Direção	Setor, ponta	001 981 60 10	NK 45/20 TN	...   LS
Direção	Setor, tampa	001 981 61 10	NK 40/30	...   LS
Direção	Terminal de direção, dir.	000 330 32 35	VKY 6182	50...05   Rosca dir.   Compr. 120 mm M30 x 1,5
Direção	Terminal de direção, esq.	345 330 72 35	VKY 6185	50...05   Rosca esq.   Compr. 120 mm M30 x 1,5
Eixo dianteiro	Assento da barra de torção	000 981 07 31	GE 20 ES	...   VL 3/8 D-6.5
Eixo dianteiro	Pino da manga de eixo	000 981 80 18	353115	...   VL 3/7 D-5; VL 3/8 D-5 para 2428 6X4 (504303 23/33/35/55)
Eixo dianteiro	Pino da manga de eixo	000 981 80 18, 000 981 83 18	353118	...   VL 3/8 D-65; LK-2418;2428/6x4 (504303 24)
Eixo dianteiro	Roda, ext.	003 981 11 05	33109/Q	...   VL 3/8 D-6.5
Eixo dianteiro	Roda, ext.	384 981 76 05, 008 981 01 05	33208/Q	...   VL 3/7 D-5
Eixo dianteiro	Roda, int.	008 981 00 05, 003 981 37 05	33213/Q	...   VL 3/7 D-5
Eixo dianteiro	Roda, int.	003 981 56 05, 006 981 52 05	33214/Q	...   VL 3/8 D-6.5
Eixo traseiro	Diferencial bloqueio	625036014	6014/C3	...   Eixo MB HD 4/21 DG-10 / H/HD 4/22 D-10
Eixo traseiro	Roda, ext.	005 981 83 05, 005 981 86 05	33117/Q	...   HD 4/02 DG-10/43:10; HD 4/02 DG-10/47:12; HD 4/03 D-10/43:10; HD 4/03 0 -10/47:12; HD 4/02 D-10/43:10
Eixo traseiro	Roda, ext.	002 981 86 05, 002 981 89 05	33215/Q	...   Eixo MB HD 4/22 D-10 / HD 4/21 DG-10 / HL 5/2 DZ-10 / HO 4/21 DG-10
Eixo traseiro	Roda, ext. (eixo auxiliar)	002 981 86 05, 002 981 89 05	33215/Q	...   NR 4/22 D-10
Eixo traseiro	Roda, int.	002 981 90 05, 003 981 86 05	33019/Q	...   Eixo MB HD 4/22 D-10 / HD 4/21 DG-10
Eixo traseiro	Roda, int.	005 981 85 05, 014 981 32 05	33020/Q	...   Eixo MB HD 4/02 DG-10 / HD/HO 4/03
Eixo traseiro	Roda, int. (eixo auxiliar)	002 981 90 05, 003 981 86 05	33019/Q	...   NR 4/22 D-10
Embreagem	Desengate	001 250 93 15	VKC 4627	...   Platô Ø 330mm
Embreagem	Pedal	001 981 63 10	HK 1616	...
Freio tras.	Rolamento de articulação	000 981 60 31	365433 BD	...   Eixo MB HD 4/21 DG-10 / HL 5/2 DZ-10 / NR 4/22 D-10 / HD 4/22 D-10 / H 4/22 D-10 / HD 4/02 DG-10 / HO/HD 4/02 / HD 4/03
Motor	Alternador, diant.	004 981 24 25	6403-2RS1/C3	...   OM 366 /A
Motor	Alternador, tras.	002 981 90 25	62201-2RS1/ C3HTVT193	...   OM 366 /A
Motor	Bomba da servo direção, tras.	014 981 80 10	NK 17/16	...   OM 366 /A
Motor	Bomba d'água, diant.	6254006206	6206-2RS1	...   OM 366 /A
Motor	Bomba d'água, tras.	625900208	6203/C3	...   OM 366 /A
Motor	Bomba injetora, diant.	720030203	30203 J2/Q	...   OM 366 A/LA após 006585
Motor	Bomba injetora, tras.	720030204	30204 J2/Q	...   OM 366 A
Motor	Polia da correia sincronizadora	906 200 44 70	VKM 4911	...   c/ AC
Motor	Virabrequim, ponta	625406204	6204-2RSH/C3	...   OM 366 /A
Tomada de força	Eixo de saída, diant.	001 981 49 10	K 16X22X16	4 5-120 GP + N 70/1B;8S-1350 + N 70/1B
Tomada de força	Eixo de saída, tras.	625036208	6208 N	4 5-120 GP + N 70/1B;8S-1350 + N 70/1B



Posição Grupo	Posição	Nº Montadora	Designação SKF	Observações
<b>MB – 2425</b>				
Tomada de força	Eixo intermediário, tras.	625036009	6009/C3	4 S-120 GP + N 70/1B;8S-1350 + N 70/1B
<b>MB – 2428</b>				
Câmbio	Eixo da bomba de óleo	625036009	6009/C3	...   Cx. G 221-9
Câmbio	Eixo intermediário, diant.	001 980 81 02	331305 A/Q	8 S-1350; 8 N - 7 0 - 1 - 1 88
Câmbio	Eixo intermediário, diant./tras.	001 981 31 05, 001 981 50 05	30308 J2/Q	...   Cx. MB G3/50-5/8,5 / G 3/60-5/7.5 + NA 3/60-1B
Câmbio	Eixo intermediário, tras.	001 981 74 05, 001 981 76 05	32310 J2/Q	8 S-1350; 8 S-1350 + N 70/18
Câmbio	Eixo primário	003 981 00 01, 688 981 70 01	316785 AC	...   Cx. MB G 3/60-5/7,5 + NA 3/60-1B
Câmbio	Eixo primário	002 981 72 01	BC1B 322162	4 S-120 GP; 4 S-120 GP + N70/1B
Câmbio	Eixo primário, diant.	007 981 18 01	BC1B 322161	8 S-1350; 8 S-1350 + N 70/18
Câmbio	Eixo primário, diant.	000 981 27 27, 345 981 76 27	QJ 212 MA/C2	...   Cx. MB G 3/50-5/85 + NA 3/60-1B
Câmbio	Eixo primário, tras.	001 981 17 01	315070 BR	...   Cx. MB G 3/50-5/8,5 + NA 3/60-1B
Câmbio	Eixo secundário, interm.	000 981 12 01	396139	...   Cx. G3/50-5/8.5; G 3/50-5/8.5 + NA3/60-1B; G 3/60-5/7.5;G-3/-60--5/7.5 + NA 3/60-1B
Câmbio	Eixo secundário, tras.	002 981 87 01	NUP 311 ECNM/C3	4 S-120 GP; 4 S-120 GP + N70/1B
Câmbio	Eixo secundário, tras.	000 981 29 27, 345 981 77 27	QJ 309/C2	...   Cx. MB G 3/50-5/8,5 / G 3/60-5/7,5 + NA 3/60-1B
Câmbio	Engrenagem, planetária	000 981 30 20	61915	8 S-1350; 8 S-1350 + N 70/1B
Câmbio	Porta planetárias, tras.	007 981 82 01	BC1B 322561	...   Cx. G 221-9
Câmbio	Tampa, tras.	000 981 29 20	6218/C3	8 S-1350; 8 S-1350 + N 70/1B
Cardan	Cruzeta	386 410 00 31	VKUA 4590 A	01...06   6x4   Pos. 6   Tipo 1
Diferencial	Divisor de torque, diant.	625036312	6312/C3	...   Eixo MB HD/HO 4/21 DG-10 / HD 4/02 DG-10 / HD 4/03 D-10
Diferencial	Divisor de torque, tras.	625036211	6211/C3	...   Eixo MB HD 4/21 DG-10 / H 4/22 D-10
Diferencial	Lateral da coroa, dir./esq.	004 981 17 05, 004 981 17 05	32018 X/Q	...   HD 4/02 DG-10/43:10; HD 4/02 DG-10/47 12 HD 4/03 D-10/43:10;HD 4/03 D-10/47:12;HD 4/02 D-10/43:10
Diferencial	Lateral da coroa, dir./esq.	001 981 64 05, 001 981 72 05	32020 X/Q	...   Eixo HL5
Diferencial	Lateral da coroa, dir./esq.	002 981 97 05, 003 981 09 05	33114/Q	...   Eixo HD 4/21 / HD 4/22
Diferencial	Lateral da coroa, dir./esq.	002 981 16 05, 002 981 26 05	47487/47420 A/Q	...   Eixo MB HL4/60 D-10
Diferencial	Pinhão, apoio	000 981 97 01	314984	...   HL 5/2 DZ-10/48:7
Diferencial	Pinhão, apoio	002 981 79 01, 002 981 82 01	316790 BR	...   Eixo MB HD 4/21 DG-10 / HD 4/22 D-10
Diferencial	Pinhão, diant.	006 981 17 05	BT1B 332532 A	...   Eixo MB HD 4/02 / HD 4/03
Diferencial	Pinhão, diant.	006 981 17 05	BT1B 332532 A	...   Eixo MB HL 4/60 D-10
Diferencial	Pinhão, diant./tras.	002 981 11 05	330632 C/Q	...   Eixo MB HD 4/21; HD 4/22
Diferencial	Pinhão, tras.	006 981 35 05	BT1B 332600 A	...   Eixo MB HD 4/02 / HD 4/03
Diferencial	Pinhão, tras.	006 981 35 05	BT1B 332600 A	...   Eixo MB HL 4/60 D-10
Direção	Bomba da servo direção, comando	014 98118 10	K 25X33X24	...   Cx. G 221-9
Direção	Rosca sem fim	001 981 20 10	AXK 4565	...   LS
Direção	Setor, ponta	001 981 60 10	NK 45/20 TN	...   LS
Direção	Setor, tampa	001 981 61 10	NK 40/30	...   LS





Posição Grupo	Posição	Nº Montadora	Designação SKF	Observações
<b>MB – 2428</b>				
Direção	Tirante da barra estabilizadora	695 460 01 05	<b>VKY 6212</b>	96...05   Compr. 380 mm
Eixo dianteiro	Assento da barra de torção	000 981 07 31	<b>GE 20 ES</b>	...   VL 3/8 D-6.5
Eixo dianteiro	Pino da manga de eixo	000 981 80 18	<b>353115</b>	...   VL 3/7 D-5; VL 3/8 D-5 para 2428 6X4 (504303 23/33/35/55)
Eixo dianteiro	Pino da manga de eixo	000 981 80 18, 000 981 83 18	<b>353118</b>	...   VL 3/8 D-6.5; LK-2418;2428/6x4 (504303 24)
Eixo dianteiro	Roda, ext.	003 981 11 05	<b>33109/Q</b>	...   VL 3/8 D-6.5
Eixo dianteiro	Roda, ext.	384 981 76 05, 008 981 01 05	<b>33208/Q</b>	...   VL 3/7 D-5
Eixo dianteiro	Roda, int.	008 981 00 05, 003 981 37 05	<b>33213/Q</b>	...   VL 3/7 D-5
Eixo dianteiro	Roda, int.	003 981 56 05, 006 981 52 05	<b>33214/Q</b>	...   VL 3/8 D-6.5
Eixo traseiro	Diferencial bloqueio	625036014	<b>6014/C3</b>	...   Eixo MB HD 4/21 DG-10 / H/HD 4/22 D-10
Eixo traseiro	Roda, ext.	005 981 83 05, 005 981 86 05	<b>33117/Q</b>	...   HD 4/02 DG-10/43:10; HD 4/02 DG-10/47:12; HD 4/03 D-10/43:10; HD 4/03 0 -10/47:12; HD 4/02 D-10/43:10
Eixo traseiro	Roda, ext.	002 981 86 05, 002 981 89 05	<b>33215/Q</b>	...   Eixo MB HD 4/22 D-10 / HD 4/21 DG-10 / HL 5/2 DZ-10 / HO 4/21 DG-10
Eixo traseiro	Roda, ext. (eixo auxiliar)	002 981 86 05, 002 981 89 05	<b>33215/Q</b>	...   NR 4/22 D-10
Eixo traseiro	Roda, int.	002 981 90 05, 003 981 86 05	<b>33019/Q</b>	...   Eixo MB HD 4/22 D-10 / HD 4/21 DG-10
Eixo traseiro	Roda, int.	005 981 85 05, 014 981 32 05	<b>33020/Q</b>	...   Eixo MB HD 4/02 DG-10 / HD/HO 4/03
Eixo traseiro	Roda, int. (eixo auxiliar)	002 981 90 05, 003 981 86 05	<b>33019/Q</b>	...   NR 4/22 D-10
Embreagem	Atuador hidráulico	002 250 66 15, 002 250 51 15	<b>VKCH 4843 B</b>	01...06   Caixa MBB G221-9
Embreagem	Desengate	001 250 93 15	<b>VKC 4627</b>	...   Platô Ø 330mm
Embreagem	Pedal	001 981 63 10	<b>HK 1616</b>	...
Freio tras.	Rolamento de articulação	000 981 60 31	<b>365433 BD</b>	...   Eixo MB HD 4/21 DG-10 / HL 5/2 DZ-10 / NR 4/22 D-10 / HD 4/22 D-10 / H 4/22 D-10 / HD 4/02 DG-10 / HO/HD 4/02 / HD 4/03
Motor	Alternador, diant.	004 981 24 25	<b>6403-2RS1/C3</b>	...   OM 366 /A
Motor	Alternador, tras.	002 981 90 25	<b>62201-2RS1/ C3HTVT193</b>	...   OM 366 /A
Motor	Bomba da servo direção, tras.	014 981 80 10	<b>NK 17/16</b>	...   OM 366 /A
Motor	Bomba d'água	904 200 02 01, 904 200 25 01	<b>VKPC 4698</b>	01...06   Mot. OM 904 / 906 / 924 LA   Reparo VKPC 4722 R
Motor	Bomba d'água, diant.	6254006206	<b>6206-2RS1</b>	...   OM 366 /A
Motor	Bomba d'água, tras.	625900208	<b>6203/C3</b>	...   OM 366 /A
Motor	Bomba injetora, diant.	720030203	<b>30203 J2/Q</b>	...   OM 366 A/LA após 006585
Motor	Bomba injetora, tras.	720030204	<b>30204 J2/Q</b>	...   OM 366 A
Motor	Kit reparo da bomba d'água	904 200 02 01, 904 200 25 01	<b>VKPC 4722 R</b>	01...06   Reparo p/ VKPC 4698   Mot. OM 904 / 906 / 924 LA
Motor	Polia da correia de serviço	000 202 04 19	<b>VKM 4921</b>	01...   Mot. OM 906
Motor	Polia da correia de serviço	457 200 31 70	<b>VKM 4929</b>	...   Mot. OM 906 LA   c/ AC   Polia Lisa   Refil p/ VKMCV 51008
Motor	Polia da correia de serviço	457 200 30 70	<b>VKM 4930</b>	...   Mot. OM 906 LA   s/ AC   Polia Estriada   Refil p/ VKMCV 51007



Posição Grupo	Posição	Nº Montadora	Designação SKF	Observações
<b>MB – 2428</b>				
Motor	Tensionador da correia de serviço	906 200 02 70	VKM 4784	...   Mot. OM 906 LA
Motor	Tensionador da correia de serviço	906 200 46 70	VKMCV 51006	...   Mot. OM 906 LA
Motor	Tensionador da correia de serviço	457 200 30 70	VKMCV 51007	...   Mot. OM 906 LA
Motor	Tensionador da correia de serviço	457 200 31 70	VKMCV 51008	...   Mot. OM 906 LA
Motor	Tensionador da correia de serviço	906 200 06 70	VKMCV 51011	...   Mot. OM 906 LA
Motor	Tensionador da correia de serviço	906 200 18 70	VKMCV 51012	...   Mot. OM 906 LA
Motor	Tensionador da correia de serviço	906 200 26 70	VKMCV 51014	...   Mot. OM 906 LA
Motor	Virabrequim, ponta	625406204	6204-2RSH/C3	...   OM 366 /A
Tomada de força	Eixo de saída, diant.	001 981 49 10	K 16X22X16	4 5-120 GP + N 70/1B;8S-1350 + N 70/1B
Tomada de força	Eixo de saída, tras.	625036208	6208 N	4 5-120 GP + N 70/1B;8S-1350 + N 70/1B
Tomada de força	Eixo intermediário, tras.	625036009	6009/C3	4 5-120 GP + N 70/1B;8S-1350 + N 70/1B

<b>MB – 2629</b>				
Câmbio	Corpo sincronizador, tras.	625536213	6213 N/C3	...   Cx. ZF 4 K 121 GP
Câmbio	Eixo secundário, tras.	002 981 87 01	NUP 311 ECNM/C3	...   Cx. ZF 4 K 121 GP
Diferencial	Divisor de torque, diant.	625036312	6312/C3	...
Diferencial	Lateral da coroa, dir./esq.	004 981 17 05, 004 981 17 05	32018 X/Q	...   745528/529
Direção	Rosca sem fim	001 981 20 10	AXK 4565	...   766400
Direção	Terminal de direção, esq.	350 330 72 35, 350 330 74 35	VKY 6190	...   Rosca dir.   Compr. 120 mm
Direção	Terminal de direção, esq.	000 460 06 48	VKY 6220	...   Rosca esq.   Compr. 120 mm, M30x1,5
Eixo dianteiro	Pino da manga de eixo	001 981 78 18	353056 B	...   Eixo MB VL 4/10 D-7, 739303
Eixo dianteiro	Pino da manga de eixo	001 981 80 18	353150 A	...   Eixo MB VL 4/10 D-7, 2ª Reposição
Eixo dianteiro	Roda, ext.	001 981 74 05, 001 981 76 05	32310 J2/Q	...   Eixo MB VL 4/10 D-7   De eixo 2100061
Eixo dianteiro	Roda, int.	004 981 24 05	331933/Q	...   Eixo MB VL 4/10 D-7   Até eixo 2217832
Eixo dianteiro	Roda, int.	005 981 30 05	332330 B/Q	...   Eixo MB VL 4/10 D-7   De eixo 2100061
Eixo traseiro	Roda, ext.	005 981 83 05, 005 981 86 05	33117/Q	...   745528/529
Eixo traseiro	Roda, int.	005 981 85 05, 014 981 32 05	33020/Q	...   745528/529
Embreagem	Embreagem, apoio	625406205	6205-2RSH	...   345913
Freio	Rolamento de articulação	000 981 60 31	365433 BD	...   Eixo MB VL 4/10 D-7
Motor	Alternador, tras.	89810705	6201-2RSH/C3GJN	...   Até CH597298
Motor	Bomba d'água, diant.	625006206	6206	...   345913
Motor	Bomba d'água, tras.	001 981 96 01	NU 303 ECP	...   345913
Motor	Bomba injetora, diant./tras.	720032205	32205 BJ2/Q	...   345913
Motor	Compressor, diant.	541240004	NJ 305 ECP/C3	...   345913





Posição Grupo	Posição	Nº Montadora	Designação SKF	Observações
<b>MB – 2635</b>				
Câmbio	Eixo de acionamento	007 981 18 01	<b>BC1B 322161</b>	94...00   Cx. ZF 16 S-160
Câmbio	Eixo intermediário, diant.	001 980 81 02	<b>331305 A/Q</b>	94...00   Cx. ZF 16 S-160
Câmbio	Eixo intermediário, tras.	001 981 74 05, 001 981 76 05	<b>32310 J2/Q</b>	94...00   Cx. ZF 16 S-160
Câmbio	Engrenagem, planetária	9813120	<b>61916</b>	94...00   Cx. ZF 16 S-160
Cardan	Cruzeta	000 410 16 28	<b>VKUA 4714 A</b>	94...00   Tipo 1
Diferencial	Divisor de torque, diant.	625036313	<b>6313/C3</b>	94...00   Eixo MB HD 7/013/014/015/016
Diferencial	Divisor de torque, tras.	625036216	<b>6216/C3</b>	94...00   Eixo MB HD 7/013/014/015/016
Diferencial	Lateral da coroa, dir./esq.	003 981 30 05, 003 981 32 05	<b>33115/Q</b>	94...00   Eixo MB HD 7/013/014/015/016
Diferencial	Pinhão, diant.	005 981 05 05	<b>32313 BJ2/ QU4CL7CVQ267</b>	94...00   Eixo MB HD 7/013/014/015/016
Diferencial	Pinhão, tras.	003 981 31 05	<b>32314 BJ2/QCL7C</b>	94...00   Eixo MB HD 7/013/014/015/016
Direção	Terminal de direção, esq.	350 330 72 35, 350 330 74 35	<b>VKY 6190</b>	94...00   Rosca dir.   Compr. 120 mm
Direção	Terminal de direção, esq.	000 460 06 48	<b>VKY 6220</b>	94...00   Rosca esq.   Compr. 120 mm, M30x1,5
Eixo dianteiro	Pino da manga de eixo	001 981 78 18	<b>353056 B</b>	94...00   Eixo MB VL 4/10 D-7
Eixo dianteiro	Pino da manga de eixo	001 981 80 18	<b>353150 A</b>	94...00   Eixo MB VL 4/10 D-7   2ª Reposição
Eixo dianteiro	Roda, ext.	001 981 74 05, 001 981 76 05	<b>32310 J2/Q</b>	94...00   Eixo MB VL 4/10 D-7   De eixo 2100061
Eixo dianteiro	Roda, int.	004 981 24 05	<b>331933/Q</b>	94...00   Eixo MB VL 4/10 D-7   Até eixo 2217832
Eixo dianteiro	Roda, int.	005 981 30 05	<b>332330 B/Q</b>	94...00   Eixo MB VL 4/10 D-7   Der eixo 2217833
Eixo traseiro	Roda, ext.	003 981 56 05, 006 981 52 05	<b>30220 J2</b>	94...00   Eixo MB HD 7/013/014/015/016
Eixo traseiro	Roda, int.	004 981 07 05	<b>33022</b>	94...00   Eixo MB HD 7/013/014/015/016
Eixo traseiro	Suporte da mola, ext.	004 981 06 05	<b>331126/Q</b>	94...00
Eixo traseiro	Suporte da mola, int.	002 981 50 05	<b>32022 X/Q</b>	94...00
Embreagem	Desengate	001 250 45 15	<b>VKC 4638</b>	94...00   Mot. OM 447 LA   Disco duplo
Freio tras.	Rolamento de articulação	000 981 60 31	<b>365433 BD</b>	94...00   Eixo MB HD 7/013/014/015/016
Motor	Alternador, diant.	008 981 06 05	<b>6303-2RSH/C3GJN</b>	94...00   OM 447 LA
Motor	Alternador, tras.	002 981 90 25	<b>62201-2RS1/ C3HTVT193</b>	94...00   OM 447 LA
Motor	Bomba d'água	475 200 01 01	<b>VKPC 4689</b>	94...00   Mot. OM 447 LA   c/ polia de 186 mm e rotor 135 mm
Motor	Polia da correia de serviço	457 200 31 70	<b>VKM 4929</b>	94...00   Mot. OM 447 LA   c/ AC   Polia Lisa   Refil p/ VKMVCV 51008
Motor	Polia da correia de serviço	457 200 30 70	<b>VKM 4930</b>	94...00   Mot. OM 447 LA   s/ AC   Polia Estriada   Refil p/ VKMVCV 51007
Motor	Polia da correia de serviço	457 200 17 70	<b>VKM 4932</b>	94...00   Mot. OM 447 LA   Refil p/ VKM 4783
Motor	Tensionador da correia de serviço	457 200 30 70	<b>VKMVCV 51007</b>	94...00   Mot. OM 447 LA
Motor	Tensionador da correia de serviço	457 200 31 70	<b>VKMVCV 51008</b>	94...00   Mot. OM 447 LA

## MB – 2638

Câmbio	Eixo intermediário, tras.	001 981 74 05, 001 981 76 05	<b>32310 J2/Q</b>	...   Cx 16 S-1650
Câmbio	Eixo primário, diant.	007 981 18 01	<b>BC1B 322161</b>	...   Cx 16 S-1650



Posição Grupo	Posição	Nº Montadora	Designação SKF	Observações
<b>MB – 2638</b>				
Câmbio	Engrenagem, planetária	000 981 31 20	<b>61916</b>	...   Cx 16 S-1650
Câmbio	Tampa, tras.	000 981 29 20	<b>6218/C3</b>	...   Cx 16 S-1650
Diferencial	Divisor de torque, diant.	625036313	<b>6313/C3</b>	...   Eixo MB HD 7/016
Diferencial	Divisor de torque, tras.	625036216	<b>6216/C3</b>	...   Eixo MB HD 7/016
Diferencial	Lateral da coroa, dir./esq.	003 981 30 05, 003 981 32 05	<b>33115/Q</b>	...   Eixo MB HD 7/016
Diferencial	Pinhão, diant.	005 981 05 05	<b>32313 BJ2/ QU4CL7CVQ267</b>	...   Eixo MB HD 7/016
Diferencial	Pinhão, tras.	003 981 31 05	<b>32314 BJ2/QCL7C</b>	...   Eixo MB HD 7/016
Direção	Terminal de direção, esq.	350 330 72 35, 350 330 74 35	<b>VKY 6190</b>	...   Rosca dir.   Compr. 120 mm
Direção	Terminal de direção, esq.	000 460 06 48	<b>VKY 6220</b>	...   Rosca esq.   Compr. 120 mm, M30x1,5
Eixo dianteiro	Pino da manga de eixo	001 981 78 18	<b>353056 B</b>	...   Eixo MB VL 4/10 D-7
Eixo dianteiro	Pino da manga de eixo	001 981 80 18	<b>353150 A</b>	...   Eixo MB VL 4/10 D-7, 2ª Reposição
Eixo dianteiro	Roda, ext.	001 981 74 05, 001 981 76 05	<b>32310 J2/Q</b>	...   VL 4/10 D-7   De eixo 2100061
Eixo dianteiro	Roda, int.	004 981 24 05	<b>331933/Q</b>	...   VL 4/10 D-7   até eixo 2217832
Eixo dianteiro	Roda, int.	005 981 30 05	<b>332330 B/Q</b>	...   VL 4/10 D-7   De eixo 2217833
Eixo traseiro	Roda, ext.	003 981 56 05, 006 981 52 05	<b>30220 J2</b>	...   Eixo MB HD-7/016 DG (S)-13 / HL-7/015 D (S)-13
Eixo traseiro	Roda, int.	004 981 07 05	<b>33022</b>	...   Eixo MB HD-7/016 DG (S)-13 / HL-7/015 D (S)-13
Eixo traseiro	Suporte da mola, ext.	004 981 06 05	<b>331126/Q</b>	...
Eixo traseiro	Suporte da mola, int.	002 981 50 05	<b>32022 X/Q</b>	...
Freio	Rolamento de articulação	000 981 60 31	<b>365433 BD</b>	...   Eixo MB HD-7/016 DG (S)-13
Motor	Bomba d'água	457 200 01 01	<b>VKPC 4688</b>	...   Mot. OM 457 LA   c/ polia de 169 mm e rotor 125 mm
Motor	Polia da correia de serviço	000 550 04 03	<b>VKM 4763</b>	98...06   Mot. OM 457   Polia do ventilador
Motor	Polia da correia de serviço	000 202 04 19	<b>VKM 4921</b>	06...   Mot. OM 457
Motor	Polia da correia de serviço	000 550 16 33	<b>VKM 4925</b>	06...   Mot. OM 457 LA   Polia da Correia do Ventilador
Motor	Polia da correia de serviço	457 200 31 70	<b>VKM 4929</b>	06...   Mot. OM 457 LA   c/ AC   Polia Lisa   Refil p/ VKMVCV 51008
Motor	Polia da correia de serviço	457 200 30 70	<b>VKM 4930</b>	06...   Mot. OM 457 LA   s/ AC   Polia Estriada   Refil p/ VKMVCV 51007
Motor	Polia da correia de serviço	457 200 17 70	<b>VKM 4932</b>	06...   Mot. OM 457   Refil p/ VKM 4783
Motor	Polia da correia de serviço	457 200 17 70	<b>VKM 4935</b>	06...   Mot. OM 457   Refil p/ VKMVCV 51017
Motor	Tensionador da correia de serviço	457 200 19 70	<b>VKM 4783</b>	06...   Mot. OM 457   Refil polia VKM 4932
Motor	Tensionador da correia de serviço	906 200 20 70	<b>VKM 4784</b>	06...   Mot. OM 457
Motor	Tensionador da correia de serviço	457 200 30 70	<b>VKMVCV 51007</b>	06...   Mot. OM 457   Polia estriada, L=34 mm
Motor	Tensionador da correia de serviço	457 200 31 70	<b>VKMVCV 51008</b>	06...   Mot. OM 457
Motor	Tensionador da correia de serviço	906 200 18 70	<b>VKMVCV 51012</b>	06...   Mot. OM 457 LA
Motor	Tensionador da correia de serviço	457 200 16 70	<b>VKMVCV 51015</b>	06...   Mot. OM 457 LA





Posição Grupo	Posição	Nº Montadora	Designação SKF	Observações
---------------	---------	--------------	----------------	-------------

## MB – 2638

Motor	Tensionador da correia de serviço	457 200 19 70	VKMCV 51017	06...   Mot. OM 457 LA   Refil polia VKM 4935
-------	-----------------------------------	---------------	-------------	---

## MB – 2726

Direção	Tirante da barra estabilizadora	695 460 01 05	VKY 6212	08...   6x4   Compr. 380 mm
Motor	Polia da correia de serviço	000 202 04 19	VKM 4921	08...   Mot. OM 906
Motor	Polia da correia de serviço	457 200 31 70	VKM 4929	08...   Mot. OM 906 LA   c/ AC   Polia Lisa   Refil p/ VKMCV 51008
Motor	Polia da correia de serviço	457 200 30 70	VKM 4930	08...   Mot. OM 906 LA   s/ AC   Polia Estriada   Refil p/ VKMCV 51007
Motor	Tensionador da correia de serviço	906 200 02 70	VKM 4784	08...   Mot. OM 906 LA
Motor	Tensionador da correia de serviço	906 200 46 70	VKMCV 51006	08...   Mot. OM 906 LA
Motor	Tensionador da correia de serviço	457 200 30 70	VKMCV 51007	08...   Mot. OM 906 LA
Motor	Tensionador da correia de serviço	457 200 31 70	VKMCV 51008	08...   Mot. OM 906 LA
Motor	Tensionador da correia de serviço	906 200 06 70	VKMCV 51011	08...   Mot. OM 906 LA
Motor	Tensionador da correia de serviço	906 200 18 70	VKMCV 51012	08...   Mot. OM 906 LA
Motor	Tensionador da correia de serviço	906 200 26 70	VKMCV 51014	08...   Mot. OM 906 LA

## MB – ACCELO 1016

Motor	Polia da correia de serviço	000 202 04 19	VKM 4921	11...   Mot. OM 924 LA
Motor	Polia de desvio	906 200 11 70	VKMCV 51009	11...   Mot. OM 924 LA
Motor	Tensionador da correia de serviço	906 200 23 70	VKMCV 51013	11...   Mot. OM 924 LA

## MB – ACCELO 815

Motor	Polia da correia de serviço	000 202 04 19	VKM 4921	11...   Mot. OM 924 LA
Motor	Polia de desvio	906 200 11 70	VKMCV 51009	11...   Mot. OM 924 LA
Motor	Tensionador da correia de serviço	906 200 23 70	VKMCV 51013	11...   Mot. OM 924 LA

## MB – ACTROS 2546

Embreagem	Desengate	001 250 06 15	VKC 4749	11...   Cx. MB   Embreagem de disco duplo, Ø 400 mm
Motor	Polia da correia de serviço	541 202 02 19	VKMCV 51010	11...   Mot. OM 501 LA   Refil p/ VKMCV 51016
Motor	Tensionador da correia de serviço	541 200 11 70	VKMCV 51001	11...   Mot. OM 501 LA   8mm
Motor	Tensionador da correia de serviço	541 200 15 70, 541 200 08 70	VKMCV 51004	11...   Mot. OM 501 LA
Motor	Tensionador da correia de serviço	541 200 16 70	VKMCV 51016	11...   Mot. OM 501 LA





Posição Grupo	Posição	Nº Montadora	Designação SKF	Observações
<b>MB – ACTROS 2644</b>				
Motor	Polia da correia de serviço	541 202 02 19	VKMCV 51010	05...   Mot. OM 501 LA   Refil p/VKMCV 51016
Motor	Tensionador da correia de serviço	541 200 11 70	VKMCV 51001	05...   Mot. OM 501 LA
Motor	Tensionador da correia de serviço	541 200 15 70, 541 200 08 70	VKMCV 51004	05...   Mot. OM 501 LA
Motor	Tensionador da correia de serviço	541 200 16 70	VKMCV 51016	05...   Mot. OM 501 LA

<b>MB – ACTROS 2646</b>				
Eixo dianteiro	Roda, ext.	011 981 69 05	32312 J2/Q	11...   Eixo MB VL 4/51
Eixo dianteiro	Roda, int.	013 981 43 05	BT1-0084/Q	11...   Eixo MB VL 4/51
Embreagem	Desengate	001 250 06 15	VKC 4749	11...   Cx. MB   Embreagem de disco duplo, Ø400 mm
Motor	Polia da correia de serviço	541 202 02 19	VKMCV 51010	11...   Mot. OM 501 LA   Refil p/VKMCV 51016
Motor	Tensionador da correia de serviço	541 200 11 70	VKMCV 51001	11...   Mot. OM 501 LA   8mm
Motor	Tensionador da correia de serviço	541 200 15 70, 541 200 08 70	VKMCV 51004	11...   Mot. OM 501 LA
Motor	Tensionador da correia de serviço	541 200 16 70	VKMCV 51016	11...   Mot. OM 501 LA

<b>MB – ACTROS 2655</b>				
Eixo dianteiro	Roda, ext.	011 981 69 05	32312 J2/Q	12...   Eixo MB VL4/51
Eixo dianteiro	Roda, int.	013 981 43 05	BT1-0084/Q	12...   Eixo MB VL4/51
Embreagem	Desengate	001 250 06 15	VKC 4749	12...   Cx. MB   Embreagem de disco duplo, Ø400 mm
Motor	Polia da correia de serviço	541 202 02 19	VKMCV 51010	12...   Mot. OM 502 LA   Refil p/VKMCV 51016
Motor	Tensionador da correia de serviço	541 200 11 70	VKMCV 51001	12...   Mot. OM 502 LA   8mm
Motor	Tensionador da correia de serviço	541 200 15 70, 541 200 08 70	VKMCV 51004	12...   Mot. OM 502 LA
Motor	Tensionador da correia de serviço	541 200 16 70	VKMCV 51016	12...   Mot. OM 502 LA

<b>MB – ACTROS 4144</b>				
Motor	Polia da correia de serviço	541 202 02 19	VKMCV 51010	...   Mot. OM 501 LA   Refil p/VKMCV 51016
Motor	Tensionador da correia de serviço	541 200 11 70	VKMCV 51001	...   Mot. OM 501 LA
Motor	Tensionador da correia de serviço	541 200 15 70, 541 200 08 70	VKMCV 51004	...   Mot. OM 501 LA
Motor	Tensionador da correia de serviço	541 200 16 70	VKMCV 51016	...   Mot. OM 501 LA

<b>MB – ACTROS 4844</b>				
Embreagem	Desengate	001 250 06 15	VKC 4749	09...   Cx. MB   Embreagem de disco duplo, Ø 400 mm
Motor	Polia da correia de serviço	541 202 02 19	VKMCV 51010	09...   Mot. OM 501 LA   Refil p/VKMCV 51016





Posição Grupo	Posição	Nº Montadora	Designação SKF	Observações
<b>MB – ACTROS 4844</b>				
Motor	Tensionador da correia de serviço	541 200 11 70	VKMCV 51001	09...   Mot. OM 501 LA   8mm
Motor	Tensionador da correia de serviço	541 200 15 70, 541 200 08 70	VKMCV 51004	09...   Mot. OM 501 LA
Motor	Tensionador da correia de serviço	541 200 16 70	VKMCV 51016	09...   Mot. OM 501 LA

<b>MB – ATEGO 1315</b>				
Motor	Tensionador da correia de serviço	906 200 02 70	VKM 4784	04...   Mot. OM 904 LA
Motor	Tensionador da correia de serviço	906 200 22 70	VKMCV 51005	04...   Mot. OM 904 LA
Motor	Tensionador da correia de serviço	906 200 46 70	VKMCV 51006	04...   Mot. OM 904 LA
Motor	Tensionador da correia de serviço	906 200 23 70	VKMCV 51013	04...   Mot. OM 904 LA

<b>MB – ATEGO 1418</b>				
Cardan	Cruzeta	•	VKUA 4547 A	04...12   Mot. OM 904 LA   4x2   Pos. 2;5   Tipo 1
Embreagem	Atuador hidráulico	002 250 66 15, 002 250 51 15	VKCH 4843 B	04...12   Caixa MBB G60-6
Motor	Bomba d'água	904 200 02 01, 904 200 25 01	VKPC 4698	04...12   Mot. OM 904 LA   Reparo VKPC 4722 R
Motor	Kit reparo da bomba d'água	904 200 02 01, 904 200 25 01	VKPC 4722 R	04...12   Reparo p/ VKPC 4698   Mot. OM 904 LA
Motor	Tensionador da correia de serviço	906 200 02 70	VKM 4784	04...12   Mot. OM 904 LA
Motor	Tensionador da correia de serviço	906 200 02 70	VKM 4784	04...12   Mot. OM 904 LA
Motor	Tensionador da correia de serviço	906 200 22 70	VKMCV 51005	04...12   Mot. OM 904 LA
Motor	Tensionador da correia de serviço	906 200 46 70	VKMCV 51006	04...12   Mot. OM 904 LA
Motor	Tensionador da correia de serviço	906 200 23 70	VKMCV 51013	04...12   Mot. OM 904 LA

<b>MB – ATEGO 1419</b>				
Motor	Polia da correia de serviço	000 202 04 19	VKM 4921	...   Mot. OM 924
Motor	Tensionador da correia de serviço	906 200 20 70	VKM 4784	...   Mot. OM 924 LA   Até motor Nº211351
Motor	Tensionador da correia de serviço	906 200 22 70	VKMCV 51005	...   Mot. OM 924 LA   A partir motor Nº211352

<b>MB – ATEGO 1518</b>				
Cardan	Cruzeta	•	VKUA 4547 A	04...   Mot. OM 904 LA   Pos. 2;5   Tipo 1
Embreagem	Atuador hidráulico	002 250 66 15, 002 250 51 15	VKCH 4843 B	04...   Caixa MBB G60-6
Motor	Bomba d'água	904 200 02 01, 904 200 25 01	VKPC 4698	04...   Mot. OM 904 LA   Reparo VKPC 4722 R



Posição Grupo	Posição	Nº Montadora	Designação SKF	Observações
<b>MB – ATEGO 1518</b>				
Motor	Kit reparo da bomba d'água	904 200 02 01, 904 200 25 01	<b>VKPC 4722 R</b>	04...   Reparo p/VKPC 4698   Mot. OM 904 LA
Motor	Polia da correia de serviço	000 202 04 19	<b>VKM 4921</b>	04...   Mot. OM 904
Motor	Polia da correia sincronizadora	906 200 44 70	<b>VKM 4911</b>	04...   c/ AC
Motor	Tensionador da correia de serviço	906 200 02 70	<b>VKM 4784</b>	04...   Mot. OM 904 LA
Motor	Tensionador da correia de serviço	906 200 22 70	<b>VKMCV 51005</b>	04...   Mot. OM 904 LA
Motor	Tensionador da correia de serviço	906 200 46 70	<b>VKMCV 51006</b>	04...   Mot. OM 904 LA
Motor	Tensionador da correia de serviço	906 200 23 70	<b>VKMCV 51013</b>	04...   Mot. OM 904 LA

<b>MB – ATEGO 1718</b>				
Embreamento	Atuador hidráulico	002 250 66 15, 002 250 51 15	<b>VKCH 4843 B</b>	04...   Caixa MB G 85-6
Motor	Bomba d'água	904 200 02 01, 904 200 25 01	<b>VKPC 4698</b>	04...   Mot. OM 904 LA   Reparo VKPC 4722 R
Motor	Kit reparo da bomba d'água	904 200 02 01, 904 200 25 01	<b>VKPC 4722 R</b>	04...   Reparo p/VKPC 4698   Mot. OM 904 LA
Motor	Polia da correia de serviço	000 202 04 19	<b>VKM 4921</b>	04...   Mot. OM 904
Motor	Polia da correia de serviço	906 200 26 70	<b>VKM 4926</b>	04...   Mot. 904 LA   Refil p/VKMCV 51014
Motor	Tensionador da correia de serviço	906 200 02 70	<b>VKM 4784</b>	04...   Mot. OM 904 LA
Motor	Tensionador da correia de serviço	906 200 22 70	<b>VKMCV 51005</b>	04...   Mot. OM 904 LA
Motor	Tensionador da correia de serviço	906 200 46 70	<b>VKMCV 51006</b>	04...   Mot. OM 904 LA
Motor	Tensionador da correia de serviço	906 200 23 70	<b>VKMCV 51013</b>	04...   Mot. OM 904 LA
Motor	Tensionador da correia de serviço	906 200 26 70	<b>VKMCV 51014</b>	04...   Mot. 904 LA   Polia estriada, L=33 mm e Ø=86 mm

<b>MB – ATEGO 1719</b>				
Motor	Polia da correia de serviço	000 202 04 19	<b>VKM 4921</b>	11..   Mot. OM 924
Motor	Polia de desvio	906 200 11 70	<b>VKMCV 51009</b>	11..   Mot. OM 924 LA
Motor	Tensionador da correia de serviço	906 200 20 70	<b>VKM 4784</b>	11..   Mot. OM 924 LA   Até motor N°211351
Motor	Tensionador da correia de serviço	906 200 22 70	<b>VKMCV 51005</b>	11..   Mot. OM 924 LA   A partir motor N°211352

<b>MB – ATEGO 1725</b>				
Embreamento	Atuador hidráulico	002 250 66 15, 002 250 51 15	<b>VKCH 4843 B</b>	04...12   Caixa MB G 85-6
Motor	Bomba d'água	904 200 02 01, 904 200 25 01	<b>VKPC 4698</b>	04...12   Mot. OM 906 LA   Reparo VKPC 4722 R





Posição Grupo	Posição	Nº Montadora	Designação SKF	Observações
<b>MB – ATEGO 1725</b>				
Motor	Kit reparo da bomba d'água	904 200 02 01, 904 200 25 01	<b>VKPC 4722 R</b>	04...12   Reparo p/ VKPC 4698   Mot. OM 906 LA
Motor	Polia da correia de serviço	000 202 04 19	<b>VKM 4921</b>	04...12   Mot. OM 906
Motor	Polia da correia de serviço	906 200 26 70	<b>VKM 4926</b>	04...12   Mot. 906 LA   Refil p/ VKMVCV 51014
Motor	Polia da correia de serviço	457 200 31 70	<b>VKM 4929</b>	04...12   Mot. OM 906 LA   c/ AC   Polia Lisa   Refil p/ VKMVCV 51008
Motor	Polia da correia de serviço	457 200 30 70	<b>VKM 4930</b>	04...12   Mot. OM 906 LA   s/ AC   Polia Estriada   Refil p/ VKMVCV 51007
Motor	Tensionador da correia de serviço	906 200 02 70	<b>VKM 4784</b>	04...12   Mot. OM 906 LA
Motor	Tensionador da correia de serviço	906 200 46 70	<b>VKMVCV 51006</b>	04...12   Mot. OM 906 LA
Motor	Tensionador da correia de serviço	457 200 30 70	<b>VKMVCV 51007</b>	04...12   Mot. OM 906 LA
Motor	Tensionador da correia de serviço	457 200 31 70	<b>VKMVCV 51008</b>	04...12   Mot. OM 906 LA
Motor	Tensionador da correia de serviço	906 200 06 70	<b>VKMVCV 51011</b>	04...12   Mot. OM 906 LA
Motor	Tensionador da correia de serviço	906 200 18 70	<b>VKMVCV 51012</b>	04...12   Mot. OM 906 LA
Motor	Tensionador da correia de serviço	906 200 26 70	<b>VKMVCV 51014</b>	04...12   Mot. OM 906 LA

<b>MB – ATEGO 1726</b>				
Motor	Polia da correia de serviço	906 200 26 70	<b>VKM 4926</b>	12...   Mot. 926 LA   Refil p/ VKMVCV 51014
Motor	Tensionador da correia de serviço	906 200 20 70	<b>VKM 4784</b>	12...   Mot. OM 926 LA   Até motor Nº211351
Motor	Tensionador da correia de serviço	906 200 22 70	<b>VKMVCV 51005</b>	12...   Mot. OM 926 LA   A partir motor Nº211352
Motor	Tensionador da correia de serviço	906 200 12 70	<b>VKMVCV 51006</b>	12...   Mot. 926 LA   Polia Lisa, L=35,5 mm e Ø=74 mm
Motor	Tensionador da correia de serviço	906 200 26 70	<b>VKMVCV 51014</b>	12...   Mot. 926 LA   Polia estriada, L=33 mm e Ø=86 mm

<b>MB – ATEGO 1728</b>				
Embreagem	Desengate	001 250 06 15	<b>VKC 4749</b>	07...12   Cx. MB   Embreagem de disco duplo, Ø400 mm
Motor	Bomba d'água	904 200 02 01, 904 200 25 01	<b>VKPC 4698</b>	07...12   Mot. OM 904 / 906 / 924 LA   Reparo VKPC 4722 R
Motor	Kit reparo da bomba d'água	904 200 02 01, 904 200 25 01	<b>VKPC 4722 R</b>	07...12   Reparo p/ VKPC 4698   Mot. OM 904 / 906 / 924 LA
Motor	Polia da correia de serviço	000 202 04 19	<b>VKM 4921</b>	07...12   Mot. OM 906
Motor	Polia da correia de serviço	906 200 26 70	<b>VKM 4926</b>	07...12   Mot. 926 LA   Refil p/ VKMVCV 51014
Motor	Tensionador da correia de serviço	906 200 02 70	<b>VKM 4784</b>	07...12   Mot. OM 926 LA
Motor	Tensionador da correia de serviço	906 200 22 70	<b>VKMVCV 51005</b>	07...12   Mot. OM 926 LA
Motor	Tensionador da correia de serviço	906 200 46 70	<b>VKMVCV 51006</b>	07...12   Mot. OM 926 LA



Posição Grupo	Posição	Nº Montadora	Designação SKF	Observações
<b>MB – ATEGO 1728</b>				
Motor	Tensionador da correia de serviço	906 200 18 70	VKMCV 51012	07...12   Mot. OM 926 LA
Motor	Tensionador da correia de serviço	906 200 18 70	VKMCV 51012	07...12   Mot. OM 926 LA
Motor	Tensionador da correia de serviço	906 200 26 70	VKMCV 51014	07...12   Mot. 926 LA   Polia estriada, L=33 mm e Ø=86 mm

<b>MB – ATEGO 1729</b>				
Motor	Polia da correia de serviço	906 200 26 70	VKM 4926	12...   Mot. 926 LA   Refil p/ VKMCV 51014
Motor	Tensionador da correia de serviço	906 200 20 70	VKM 4784	12...   Mot. OM 926 LA   Até motor N°211351
Motor	Tensionador da correia de serviço	906 200 22 70	VKMCV 51005	12...   Mot. OM 926 LA   A partir motor N°211352
Motor	Tensionador da correia de serviço	906 200 12 70	VKMCV 51006	12...   Mot. 926 LA   Polia Lisa, L=35,5 mm e Ø=74 mm
Motor	Tensionador da correia de serviço	906 200 26 70	VKMCV 51014	12...   Mot. 926 LA   Polia estriada, L=33 mm e Ø=86 mm

<b>MB – ATEGO 2425</b>				
Embreagem	Atuador hidráulico	002 250 66 15, 002 250 51 15	VKCH 4843 B	05...12   Caixa MBB G85-6   Mot. OM 906 LA
Embreagem	Desengate	002 250 65 15, 001 250 99 15	VKC 4751	05...12   Substituição da Cx. MB G 60 / G 85 para Cx. ZF
Motor	Bomba d'água	904 200 02 01, 904 200 25 01	VKPC 4698	05...12   Mot. OM 906 LA   Reparo VKPC 4722 R
Motor	Kit reparo da bomba d'água	904 200 02 01, 904 200 25 01	VKPC 4722 R	05...12   Reparo p/ VKPC 4698   Mot. OM 906 LA
Motor	Polia da correia de serviço	906 200 26 70	VKM 4926	05...12   Mot. 906 LA   Refil p/ VKMCV 51014
Motor	Polia da correia de serviço	457 200 31 70	VKM 4929	05...12   Mot. OM 906 LA   c/ AC   Refil p/ VKMCV 51008
Motor	Polia da correia de serviço	457 200 30 70	VKM 4930	05...12   Mot. OM 906 LA   s/ AC   Polia Estriada   Refil p/ VKMCV 51007
Motor	Tensionador da correia de serviço	906 200 02 70	VKM 4784	05...12   Mot. OM 906 LA
Motor	Tensionador da correia de serviço	906 200 22 70	VKMCV 51005	05...12   Mot. OM 906 LA   A partir motor N°211352
Motor	Tensionador da correia de serviço	906 200 46 70	VKMCV 51006	05...12   Mot. OM 906 LA
Motor	Tensionador da correia de serviço	457 200 30 70	VKMCV 51007	05...12   Mot. OM 906 LA
Motor	Tensionador da correia de serviço	457 200 31 70	VKMCV 51008	05...12   Mot. OM 906 LA
Motor	Tensionador da correia de serviço	906 200 06 70	VKMCV 51011	05...12   Mot. OM 906 LA
Motor	Tensionador da correia de serviço	906 200 18 70	VKMCV 51012	05...12   Mot. OM 906 LA
Motor	Tensionador da correia de serviço	906 200 26 70	VKMCV 51014	05...12   Mot. OM 906 LA





Posição Grupo	Posição	Nº Montadora	Designação SKF	Observações
<b>MB – ATEGO 2426</b>				
Motor	Polia da correia de serviço	906 200 26 70	<b>VKM 4926</b>	12...   Mot. 926 LA   Refil p/VKMVCV 51014
Motor	Tensionador da correia de serviço	906 200 20 70	<b>VKM 4784</b>	12...   Mot. OM 926 LA   Até motor N°211351
Motor	Tensionador da correia de serviço	906 200 22 70	<b>VKMCV 51005</b>	12...   Mot. OM 926 LA   A partir motor N°211352
Motor	Tensionador da correia de serviço	906 200 12 70	<b>VKMCV 51006</b>	12...   Mot. 926 LA   Polia Lisa, L=35,5 mm e Ø=74 mm
Motor	Tensionador da correia de serviço	906 200 26 70	<b>VKMCV 51014</b>	12...   Mot. 926 LA   Polia estriada, L=33 mm e Ø=86 mm

<b>MB – ATEGO 2428</b>				
Embreagem	Atuador hidráulico	002 250 66 15, 002 250 51 15	<b>VKCH 4843 B</b>	07...   Caixa MBB G 131-9
Embreagem	Desengate	001 250 06 15	<b>VKC 4749</b>	07...   Cx. MB   Embreagem de disco duplo, Ø 400 mm
Motor	Polia da correia de serviço	906 200 26 70	<b>VKM 4926</b>	07...   Mot. 926 LA   Refil p/VKMVCV 51014
Motor	Tensionador da correia de serviço	906 200 02 70	<b>VKM 4784</b>	07...   Mot. OM 926 LA
Motor	Tensionador da correia de serviço	906 200 22 70	<b>VKMCV 51005</b>	07...   Mot. OM 926 LA
Motor	Tensionador da correia de serviço	906 200 46 70	<b>VKMCV 51006</b>	07...   Mot. OM 926 LA
Motor	Tensionador da correia de serviço	906 200 18 70	<b>VKMCV 51012</b>	07...   Mot. OM 926 LA
Motor	Tensionador da correia de serviço	906 200 26 70	<b>VKMCV 51014</b>	07...   Mot. 926 LA   Polia estriada, L=33 mm e Ø=86 mm

<b>MB – ATEGO 2429</b>				
Motor	Polia da correia de serviço	906 200 26 70	<b>VKM 4926</b>	12...   Mot. 926 LA   Refil p/VKMVCV 51014
Motor	Tensionador da correia de serviço	906 200 20 70	<b>VKM 4784</b>	12...   Mot. OM 926 LA   Até motor N°211351
Motor	Tensionador da correia de serviço	906 200 22 70	<b>VKMCV 51005</b>	12...   Mot. OM 926 LA   A partir motor N°211352
Motor	Tensionador da correia de serviço	906 200 12 70	<b>VKMCV 51006</b>	12...   Mot. 926 LA   Polia Lisa, L=35,5 mm e Ø=74 mm
Motor	Tensionador da correia de serviço	906 200 26 70	<b>VKMCV 51014</b>	12...   Mot. 926 LA   Polia estriada, L=33 mm e Ø=86 mm

<b>MB – ATRON 1319</b>				
Motor	Polia da correia de serviço	000 202 04 19	<b>VKM 4921</b>	12...   Mot OM 924
Motor	Polia de desvio	906 200 11 70	<b>VKMCV 51009</b>	12...   Mot. OM 924 LA
Motor	Tensionador da correia de serviço	906 200 20 70	<b>VKM 4784</b>	12...   Mot. OM 924 LA   Até motor N°211351
Motor	Tensionador da correia de serviço	906 200 22 70	<b>VKMCV 51005</b>	12...   Mot. OM 924 LA   A partir motor N°211352



Posição Grupo	Posição	Nº Montadora	Designação SKF	Observações
<b>MB – ATRON 1635</b>				
Câmbio	Eixo intermediário, tras.	001 981 74 05, 001 981 76 05	<b>32310 J2/Q</b>	13..   Cx 16 S-1650
Câmbio	Eixo primário, diant.	007 981 18 01	<b>BC1B 322161</b>	13..   Cx 16 S-1650
Câmbio	Engrenagem, planetária	000 981 31 20	<b>61916</b>	13..   Cx 16 S-1650
Câmbio	Tampa, tras.	000 981 29 20	<b>6218/C3</b>	13..   Cx 16 S-1650
Eixo dianteiro	Pino da manga de eixo	000 981 80 18, 000 981 83 18	<b>353118</b>	13..   Eixo VL 3/7 D-5 [Pino 45mm]
Eixo dianteiro	Roda, ext.	384 981 76 05, 008 981 01 05	<b>33208/Q</b>	13..   Eixo VL 3/7 D-5 a partir do eixo 192928
Eixo dianteiro	Roda, ext.	002 981 79 05, 003 981 83 05	<b>33210/Q</b>	13..   Eixo VL 3/7 D-5
Eixo dianteiro	Roda, int.	008 981 00 05, 003 981 37 05	<b>33213/Q</b>	13..   Eixo VL 3/7 D-5 a partir do eixo 192928
Eixo dianteiro	Roda, int.	003 981 56 05, 006 981 52 05	<b>33214/Q</b>	13..   Eixo VL 3/7 D-5
Motor	Polia da correia de serviço	000 202 04 19	<b>VKM 4921</b>	13..   Mot. OM 457
Motor	Polia da correia de serviço	000 550 16 33	<b>VKM 4925</b>	13..   Mot. OM 457 LA   Polia da Correia do Ventilador
Motor	Polia da correia de serviço	457 200 31 70	<b>VKM 4929</b>	13..   Mot. OM 457 LA   c/ AC   Polia Lisa   Refil p/ VKMVCV 51008
Motor	Polia da correia de serviço	457 200 30 70	<b>VKM 4930</b>	13..   Mot. OM 457 LA   s/ AC   Polia Estriada   Refil p/ VKMVCV 51007
Motor	Polia da correia de serviço	457 200 17 70	<b>VKM 4932</b>	13..   Mot. OM 457   Refil p/ VKM 4783
Motor	Polia da correia de serviço	457 200 17 70	<b>VKM 4935</b>	13..   Mot. OM 457   Refil p/ VKMVCV 51017
Motor	Tensionador da correia de serviço	457 200 19 70	<b>VKM 4783</b>	13..   Mot. OM 457   Refil polia VKM 4932
Motor	Tensionador da correia de serviço	906 200 20 70	<b>VKM 4784</b>	13..   Mot. OM 457
Motor	Tensionador da correia de serviço	457 200 30 70	<b>VKMCV 51007</b>	13..   Mot. OM 457   Polia estriada, L=34 mm
Motor	Tensionador da correia de serviço	457 200 31 70	<b>VKMCV 51008</b>	13..   Mot. OM 457
Motor	Tensionador da correia de serviço	906 200 18 70	<b>VKMCV 51012</b>	13..   Mot. OM 457 LA
Motor	Tensionador da correia de serviço	457 200 16 70	<b>VKMCV 51015</b>	13..   Mot. OM 457 LA
Motor	Tensionador da correia de serviço	457 200 19 70	<b>VKMCV 51017</b>	13..   Mot. OM 457 LA   Refil polia VKM 4935

<b>MB – ATRON 2324</b>				
Motor	Tensionador da correia de serviço	906 200 20 70	<b>VKM 4784</b>	13..   Mot. OM 926 LA   Até motor N°211351
Motor	Tensionador da correia de serviço	906 200 26 70	<b>VKM 4926</b>	13..   Mot. 926 LA   Refil p/ VKMVCV 51014
Motor	Tensionador da correia de serviço	906 200 22 70	<b>VKMCV 51005</b>	13..   Mot. OM 926 LA   A partir motor N°211352
Motor	Tensionador da correia de serviço	906 200 12 70	<b>VKMCV 51006</b>	13..   Mot. 926 LA   Polia Lisa, L=35,5 mm e Ø=74 mm
Motor	Tensionador da correia de serviço	906 200 26 70	<b>VKMCV 51014</b>	13..   Mot. 926 LA   Polia estriada, L=33 mm e Ø=86 mm







Posição Grupo	Posição	Nº Montadora	Designação SKF	Observações
<b>MB – ATRON 2729</b>				
Motor	Tensionador da correia de serviço	906 200 20 70	<b>VKM 4784</b>	13..   Mot. OM 926 LA   Até motor N°211351
Motor	Tensionador da correia de serviço	906 200 26 70	<b>VKM 4926</b>	13..   Mot. 926 LA   Refil p/ VKMVCV 51014
Motor	Tensionador da correia de serviço	906 200 22 70	<b>VKMVCV 51005</b>	13..   Mot. OM 926 LA   A partir motor N°211352
Motor	Tensionador da correia de serviço	906 200 12 70	<b>VKMVCV 51006</b>	13..   Mot. 926 LA   Polia Lisa, L=35,5 mm e Ø=74 mm
Motor	Tensionador da correia de serviço	906 200 26 70	<b>VKMVCV 51014</b>	13..   Mot. 926 LA   Polia estriada, L=33 mm e Ø=86 mm

<b>MB – AXOR 1933</b>				
Eixo dianteiro	Roda, ext.	011 981 69 05	<b>32312 J2/Q</b>	05...   Eixo VL 4/51 DC-7,5
Eixo dianteiro	Roda, int.	013 981 43 05	<b>BT1-0084/Q</b>	05...   Eixo VL 4/51 DC-7,5
Motor	Tensionador da correia de serviço	906 200 02 70	<b>VKM 4784</b>	05...   Mot. OM 926 LA
Motor	Tensionador da correia de serviço	906 200 22 70	<b>VKMVCV 51005</b>	05...   Mot. OM 926 LA
Motor	Tensionador da correia de serviço	906 200 46 70	<b>VKMVCV 51006</b>	05...   Mot. OM 926 LA
Motor	Tensionador da correia de serviço	906 200 18 70	<b>VKMVCV 51012</b>	05...   Mot. OM 926 LA

<b>MB – AXOR 2035</b>				
Motor	Polia da correia de serviço	000 202 04 19	<b>VKM 4921</b>	05...   Mot. OM 457
Motor	Polia da correia de serviço	000 550 16 33	<b>VKM 4925</b>	05...   Mot. OM 457 LA   Polia da Correia do Ventilador
Motor	Polia da correia de serviço	457 200 31 70	<b>VKM 4929</b>	05...   Mot. OM 457 LA   c/ AC   Polia Lisa   Refil p/ VKMVCV 51008
Motor	Polia da correia de serviço	457 200 30 70	<b>VKM 4930</b>	05...   Mot. OM 457 LA   s/ AC   Polia Estriada   Refil p/ VKMVCV 51007
Motor	Polia da correia de serviço	457 200 17 70	<b>VKM 4932</b>	05...   Mot. OM 457   Refil p/ VKM 4783
Motor	Polia da correia de serviço	457 200 17 70	<b>VKM 4935</b>	05...   Mot. OM 457   Refil p/ VKMVCV 51017
Motor	Tensionador da correia de serviço	457 200 19 70	<b>VKM 4783</b>	05...   Mot. OM 457   Refil polia VKM 4932
Motor	Tensionador da correia de serviço	906 200 20 70	<b>VKM 4784</b>	05...   Mot. OM 457
Motor	Tensionador da correia de serviço	457 200 30 70	<b>VKMVCV 51007</b>	05...   Mot. OM 457   Polia estriada, L=34 mm
Motor	Tensionador da correia de serviço	457 200 31 70	<b>VKMVCV 51008</b>	05...   Mot. OM 457
Motor	Tensionador da correia de serviço	906 200 18 70	<b>VKMVCV 51012</b>	05...   Mot. OM 457 LA
Motor	Tensionador da correia de serviço	457 200 16 70	<b>VKMVCV 51015</b>	05...   Mot. OM 457 LA
Motor	Tensionador da correia de serviço	457 200 19 70	<b>VKMVCV 51017</b>	05...   Mot. OM 457 LA   Refil polia VKM 4935



Posição Grupo	Posição	Nº Montadora	Designação SKF	Observações
<b>MB – AXOR 2036</b>				
Motor	Polia da correia de serviço	000 202 04 19	<b>VKM 4921</b>	12...   Mot. OM 457
Motor	Polia da correia de serviço	000 550 16 33	<b>VKM 4925</b>	12...   Mot. OM 457 LA   Polia da Correia do Ventilador
Motor	Polia da correia de serviço	457 200 31 70	<b>VKM 4929</b>	12...   Mot. OM 457 LA   c/ AC   Polia Lisa   Refil p/ VKMVCV 51008
Motor	Polia da correia de serviço	457 200 30 70	<b>VKM 4930</b>	12...   Mot. OM 457 LA   s/ AC   Polia Estriada   Refil p/ VKMVCV 51007
Motor	Polia da correia de serviço	457 200 17 70	<b>VKM 4932</b>	12...   Mot. OM 457   Refil p/ VKM 4783
Motor	Polia da correia de serviço	457 200 17 70	<b>VKM 4935</b>	12...   Mot. OM 457   Refil p/ VKMVCV 51017
Motor	Tensionador da correia de serviço	457 200 19 70	<b>VKM 4783</b>	05...   Mot. OM 457   Refil polia VKM 4932
Motor	Tensionador da correia de serviço	906 200 20 70	<b>VKM 4784</b>	12...   Mot. OM 457
Motor	Tensionador da correia de serviço	457 200 30 70	<b>VKMCV 51007</b>	12...   Mot. OM 457   Polia estriada, L=34 mm
Motor	Tensionador da correia de serviço	457 200 31 70	<b>VKMCV 51008</b>	12...   Mot. OM 457
Motor	Tensionador da correia de serviço	906 200 18 70	<b>VKMCV 51012</b>	12...   Mot. OM 457 LA
Motor	Tensionador da correia de serviço	457 200 16 70	<b>VKMCV 51015</b>	12...   Mot. OM 457 LA
Motor	Tensionador da correia de serviço	457 200 19 70	<b>VKMCV 51017</b>	12...   Mot. OM 457 LA   Refil polia VKM 4935

<b>MB – AXOR 2040</b>				
Motor	Polia da correia de serviço	000 202 04 19	<b>VKM 4921</b>	06...   Mot. OM 457
Motor	Polia da correia de serviço	000 550 16 33	<b>VKM 4925</b>	06...   Mot. OM 457 LA   Polia da Correia do Ventilador
Motor	Polia da correia de serviço	457 200 31 70	<b>VKM 4929</b>	06...   Mot. OM 457 LA   c/ AC   Polia Lisa   Refil p/ VKMVCV 51008
Motor	Polia da correia de serviço	457 200 30 70	<b>VKM 4930</b>	06...   Mot. OM 457 LA   s/ AC   Polia Estriada   Refil p/ VKMVCV 51007
Motor	Polia da correia de serviço	457 200 17 70	<b>VKM 4932</b>	06...   Mot. OM 457   Refil p/ VKM 4783
Motor	Polia da correia de serviço	457 200 17 70	<b>VKM 4935</b>	06...   Mot. OM 457   Refil p/ VKMVCV 51017
Motor	Tensionador da correia de serviço	457 200 19 70	<b>VKM 4783</b>	06...   Mot. OM 457   Refil polia VKM 4932
Motor	Tensionador da correia de serviço	906 200 20 70	<b>VKM 4784</b>	06...   Mot. OM 457
Motor	Tensionador da correia de serviço	457 200 30 70	<b>VKMCV 51007</b>	06...   Mot. OM 457   Polia estriada, L=34 mm
Motor	Tensionador da correia de serviço	457 200 31 70	<b>VKMCV 51008</b>	06...   Mot. OM 457
Motor	Tensionador da correia de serviço	906 200 18 70	<b>VKMCV 51012</b>	06...   Mot. OM 457 LA
Motor	Tensionador da correia de serviço	457 200 16 70	<b>VKMCV 51015</b>	06...   Mot. OM 457 LA
Motor	Tensionador da correia de serviço	457 200 19 70	<b>VKMCV 51017</b>	06...   Mot. OM 457 LA   Refil polia VKM 4935





Posição Grupo	Posição	Nº Montadora	Designação SKF	Observações
<b>MB – AXOR 2041</b>				
Motor	Polia da correia de serviço	000 202 04 19	<b>VKM 4921</b>	06...   Mot. OM 457
Motor	Polia da correia de serviço	000 550 16 33	<b>VKM 4925</b>	06...   Mot. OM 457 LA   Polia da Correia do Ventilador
Motor	Polia da correia de serviço	457 200 31 70	<b>VKM 4929</b>	06...   Mot. OM 457 LA   c/ AC   Polia Lisa   Refil p/ VKMVCV 51008
Motor	Polia da correia de serviço	457 200 30 70	<b>VKM 4930</b>	06...   Mot. OM 457 LA   s/ AC   Polia Estriada   Refil p/ VKMVCV 51007
Motor	Polia da correia de serviço	457 200 17 70	<b>VKM 4932</b>	06...   Mot. OM 457   Refil p/ VKM 4783
Motor	Polia da correia de serviço	457 200 17 70	<b>VKM 4935</b>	06...   Mot. OM 457   Refil p/ VKMVCV 51017
Motor	Tensionador da correia de serviço	457 200 19 70	<b>VKM 4783</b>	05...   Mot. OM 457   Refil polia VKM 4932
Motor	Tensionador da correia de serviço	906 200 20 70	<b>VKM 4784</b>	06...   Mot. OM 457
Motor	Tensionador da correia de serviço	457 200 30 70	<b>VKMVCV 51007</b>	06...   Mot. OM 457   Polia estriada, L=34 mm
Motor	Tensionador da correia de serviço	457 200 31 70	<b>VKMVCV 51008</b>	06...   Mot. OM 457
Motor	Tensionador da correia de serviço	906 200 18 70	<b>VKMVCV 51012</b>	06...   Mot. OM 457 LA
Motor	Tensionador da correia de serviço	457 200 16 70	<b>VKMVCV 51015</b>	06...   Mot. OM 457 LA
Motor	Tensionador da correia de serviço	457 200 19 70	<b>VKMVCV 51017</b>	06...   Mot. OM 457 LA   Refil polia VKM 4935

<b>MB – AXOR 2044</b>				
Motor	Polia da correia de serviço	000 202 04 19	<b>VKM 4921</b>	05...   Mot. OM 457
Motor	Polia da correia de serviço	000 550 16 33	<b>VKM 4925</b>	05...   Mot. OM 457 LA   Polia da Correia do Ventilador
Motor	Polia da correia de serviço	457 200 31 70	<b>VKM 4929</b>	05...   Mot. OM 457 LA   c/ AC   Polia Lisa   Refil p/ VKMVCV 51008
Motor	Polia da correia de serviço	457 200 30 70	<b>VKM 4930</b>	05...   Mot. OM 457 LA   s/ AC   Polia Estriada   Refil p/ VKMVCV 51007
Motor	Polia da correia de serviço	457 200 17 70	<b>VKM 4932</b>	05...   Mot. OM 457   Refil p/ VKM 4783
Motor	Polia da correia de serviço	457 200 17 70	<b>VKM 4935</b>	05...   Mot. OM 457   Refil p/ VKMVCV 51017
Motor	Tensionador da correia de serviço	457 200 19 70	<b>VKM 4783</b>	05...   Mot. OM 457   Refil polia VKM 4932
Motor	Tensionador da correia de serviço	906 200 20 70	<b>VKM 4784</b>	05...   Mot. OM 457
Motor	Tensionador da correia de serviço	457 200 30 70	<b>VKMVCV 51007</b>	05...   Mot. OM 457   Polia estriada, L=34 mm
Motor	Tensionador da correia de serviço	457 200 31 70	<b>VKMVCV 51008</b>	05...   Mot. OM 457
Motor	Tensionador da correia de serviço	906 200 18 70	<b>VKMVCV 51012</b>	05...   Mot. OM 457 LA
Motor	Tensionador da correia de serviço	457 200 16 70	<b>VKMVCV 51015</b>	05...   Mot. OM 457 LA
Motor	Tensionador da correia de serviço	457 200 19 70	<b>VKMVCV 51017</b>	05...   Mot. OM 457 LA   Refil polia VKM 4935



Posição Grupo	Posição	Nº Montadora	Designação SKF	Observações
<b>MB – AXOR 2533</b>				
Motor	Tensionador da correia de serviço	906 200 02 70	VKM 4784	...   Mot. OM 926 LA
Motor	Tensionador da correia de serviço	906 200 22 70	VKM CV 51005	...   Mot. OM 926 LA
Motor	Tensionador da correia de serviço	906 200 46 70	VKM CV 51006	...   Mot. OM 926 LA
Motor	Tensionador da correia de serviço	906 200 18 70	VKM CV 51012	...   Mot. OM 926 LA

<b>MB – AXOR 2535</b>				
Motor	Polia da correia de serviço	457 200 31 70	VKM 4929	...   Mot. OM 457 LA   s/ AC   Refil p/ VKM CV 51008
Motor	Polia da correia de serviço	457 200 31 70	VKM 4930	...   Mot. OM 457 LA   c/ AC   Refil p/ VKM CV 51008
Motor	Polia da correia de serviço	457 200 19 70	VKM 4935	...   Mot. OM 457 LA   Refil p/ VKM 4935
Motor	Tensionador da correia de serviço	906 200 02 70	VKM 4784	...   Mot. OM 457 LA
Motor	Tensionador da correia de serviço	457 200 31 70	VKM CV 51008	...   Mot. OM 457 LA
Motor	Tensionador da correia de serviço	906 200 18 70	VKM CV 51012	...   Mot. OM 457 LA
Motor	Tensionador da correia de serviço	457 200 16 70	VKM CV 51015	...   Mot. OM 457 LA
Motor	Tensionador da correia de serviço	457 200 19 70	VKM CV 51017	...   Mot. OM 457 LA   Refil polia VKM 4935

<b>MB – AXOR 2536</b>				
Motor	Polia da correia de serviço	000 202 04 19	VKM 4921	12...   Mot. OM 457
Motor	Polia da correia de serviço	000 550 16 33	VKM 4925	12...   Mot. OM 457 LA   Polia da Correia do Ventilador
Motor	Polia da correia de serviço	457 200 31 70	VKM 4929	12...   Mot. OM 457 LA   c/ AC   Polia Lisa   Refil p/ VKM CV 51008
Motor	Polia da correia de serviço	457 200 30 70	VKM 4930	12...   Mot. OM 457 LA   s/ AC   Polia Estriada   Refil p/ VKM CV 51007
Motor	Polia da correia de serviço	457 200 17 70	VKM 4932	12...   Mot. OM 457   Refil p/ VKM 4783
Motor	Polia da correia de serviço	457 200 17 70	VKM 4935	12...   Mot. OM 457   Refil p/ VKM CV 51017
Motor	Tensionador da correia de serviço	457 200 19 70	VKM 4783	05...   Mot. OM 457   Refil polia VKM 4932
Motor	Tensionador da correia de serviço	906 200 20 70	VKM 4784	12...   Mot. OM 457
Motor	Tensionador da correia de serviço	457 200 30 70	VKM CV 51007	12...   Mot. OM 457   Polia estriada, L=34 mm
Motor	Tensionador da correia de serviço	457 200 31 70	VKM CV 51008	12...   Mot. OM 457
Motor	Tensionador da correia de serviço	906 200 18 70	VKM CV 51012	12...   Mot. OM 457 LA
Motor	Tensionador da correia de serviço	457 200 16 70	VKM CV 51015	12...   Mot. OM 457 LA





Posição Grupo	Posição	Nº Montadora	Designação SKF	Observações
<b>MB – AXOR 2536</b>				
Motor	Tensionador da correia de serviço	457 200 19 70	<b>VKMCV 51017</b>	12...   Mot. OM 457 LA   Refil polia VKM 4935

<b>MB – AXOR 2540</b>				
Motor	Polia da correia de serviço	000 202 04 19	<b>VKM 4921</b>	05...   Mot. OM 457
Motor	Polia da correia de serviço	000 550 16 33	<b>VKM 4925</b>	05...   Mot. OM 457 LA   Polia da Correia do Ventilador
Motor	Polia da correia de serviço	457 200 31 70	<b>VKM 4929</b>	05...   Mot. OM 457 LA   c/ AC   Polia Lisa   Refil p/ VKMCV 51008
Motor	Polia da correia de serviço	457 200 30 70	<b>VKM 4930</b>	05...   Mot. OM 457 LA   s/ AC   Polia Estriada   Refil p/ VKMCV 51007
Motor	Polia da correia de serviço	457 200 17 70	<b>VKM 4932</b>	05...   Mot. OM 457   Refil p/ VKM 4783
Motor	Polia da correia de serviço	457 200 17 70	<b>VKM 4935</b>	05...   Mot. OM 457   Refil p/ VKMCV 51017
Motor	Tensionador da correia de serviço	457 200 19 70	<b>VKM 4783</b>	05...   Mot. OM 457   Refil polia VKM 4932
Motor	Tensionador da correia de serviço	906 200 20 70	<b>VKM 4784</b>	05...   Mot. OM 457
Motor	Tensionador da correia de serviço	457 200 30 70	<b>VKMCV 51007</b>	05...   Mot. OM 457   Polia estriada, L=34 mm
Motor	Tensionador da correia de serviço	457 200 31 70	<b>VKMCV 51008</b>	05...   Mot. OM 457
Motor	Tensionador da correia de serviço	906 200 18 70	<b>VKMCV 51012</b>	05...   Mot. OM 457 LA
Motor	Tensionador da correia de serviço	457 200 16 70	<b>VKMCV 51015</b>	05...   Mot. OM 457 LA
Motor	Tensionador da correia de serviço	457 200 19 70	<b>VKMCV 51017</b>	05...   Mot. OM 457 LA   Refil polia VKM 4935

<b>MB – AXOR 2541</b>				
Motor	Polia da correia de serviço	000 202 04 19	<b>VKM 4921</b>	12...   Mot. OM 457
Motor	Polia da correia de serviço	000 550 16 33	<b>VKM 4925</b>	12...   Mot. OM 457 LA   Polia da Correia do Ventilador
Motor	Polia da correia de serviço	457 200 31 70	<b>VKM 4929</b>	12...   Mot. OM 457 LA   c/ AC   Polia Lisa   Refil p/ VKMCV 51008
Motor	Polia da correia de serviço	457 200 30 70	<b>VKM 4930</b>	12...   Mot. OM 457 LA   s/ AC   Polia Estriada   Refil p/ VKMCV 51007
Motor	Polia da correia de serviço	457 200 17 70	<b>VKM 4932</b>	12...   Mot. OM 457   Refil p/ VKM 4783
Motor	Polia da correia de serviço	457 200 17 70	<b>VKM 4935</b>	12...   Mot. OM 457   Refil p/ VKMCV 51017
Motor	Tensionador da correia de serviço	457 200 19 70	<b>VKM 4783</b>	05...   Mot. OM 457   Refil polia VKM 4932
Motor	Tensionador da correia de serviço	906 200 20 70	<b>VKM 4784</b>	12...   Mot. OM 457
Motor	Tensionador da correia de serviço	457 200 30 70	<b>VKMCV 51007</b>	12...   Mot. OM 457   Polia estriada, L=34 mm
Motor	Tensionador da correia de serviço	457 200 31 70	<b>VKMCV 51008</b>	12...   Mot. OM 457



Posição Grupo	Posição	Nº Montadora	Designação SKF	Observações
<b>MB – AXOR 2541</b>				
Motor	Tensionador da correia de serviço	906 200 18 70	VKMCV 51012	12...   Mot. OM 457 LA
Motor	Tensionador da correia de serviço	457 200 16 70	VKMCV 51015	12...   Mot. OM 457 LA
Motor	Tensionador da correia de serviço	457 200 19 70	VKMCV 51017	12...   Mot. OM 457 LA   Refil polia VKM 4935

<b>MB – AXOR 2544</b>				
Motor	Polia da correia de serviço	000 202 04 19	VKM 4921	06...   Mot. OM 457
Motor	Polia da correia de serviço	000 550 16 33	VKM 4925	06...   Mot. OM 457 LA   Polia da Correia do Ventilador
Motor	Polia da correia de serviço	457 200 30 70	VKM 4930	06...   Mot. OM 457 LA   s/ AC   Polia Estriada   Refil p/ VKMCV 51007
Motor	Polia da correia de serviço	457 200 17 70	VKM 4932	06...   Mot. OM 457   Refil p/ VKM 4783
Motor	Polia da correia de serviço	457 200 17 70	VKM 4935	06...   Mot. OM 457   Refil p/ VKMCV 51017
Motor	Tensionador da correia de serviço	457 200 19 70	VKM 4783	06...   Mot. OM 457   Refil polia VKM 4932
Motor	Tensionador da correia de serviço	906 200 20 70	VKM 4784	06...   Mot. OM 457
Motor	Tensionador da correia de serviço	457 200 30 70	VKMCV 51007	06...   Mot. OM 457   Polia estriada, L=34 mm
Motor	Tensionador da correia de serviço	457 200 31 70	VKMCV 51008	06...   Mot. OM 457
Motor	Tensionador da correia de serviço	906 200 18 70	VKMCV 51012	06...   Mot. OM 457 LA
Motor	Tensionador da correia de serviço	457 200 16 70	VKMCV 51015	06...   Mot. OM 457 LA
Motor	Tensionador da correia de serviço	457 200 19 70	VKMCV 51017	06...   Mot. OM 457 LA   Refil polia VKM 4935

<b>MB – AXOR 2640</b>				
Motor	Polia da correia de serviço	000 202 04 19	VKM 4921	05...   Mot. OM 457
Motor	Polia da correia de serviço	000 550 16 33	VKM 4925	05...   Mot. OM 457 LA   Polia da Correia do Ventilador
Motor	Polia da correia de serviço	457 200 31 70	VKM 4929	05...   Mot. OM 457 LA   c/ AC   Polia Lisa   Refil p/ VKMCV 51008
Motor	Polia da correia de serviço	457 200 30 70	VKM 4930	05...   Mot. OM 457 LA   s/ AC   Polia Estriada   Refil p/ VKMCV 51007
Motor	Polia da correia de serviço	457 200 17 70	VKM 4932	05...   Mot. OM 457   Refil p/ VKM 4783
Motor	Polia da correia de serviço	457 200 17 70	VKM 4935	05...   Mot. OM 457   Refil p/ VKMCV 51017
Motor	Tensionador da correia de serviço	457 200 19 70	VKM 4783	05...   Mot. OM 457   Refil polia VKM 4932
Motor	Tensionador da correia de serviço	906 200 20 70	VKM 4784	05...   Mot. OM 457
Motor	Tensionador da correia de serviço	457 200 30 70	VKMCV 51007	05...   Mot. OM 457   Polia estriada, L=34 mm





Posição Grupo	Posição	Nº Montadora	Designação SKF	Observações
<b>MB – AXOR 2640</b>				
Motor	Tensionador da correia de serviço	457 200 31 70	<b>VKMCV 51008</b>	05...   Mot. OM 457
Motor	Tensionador da correia de serviço	906 200 18 70	<b>VKMCV 51012</b>	05...   Mot. OM 457 LA
Motor	Tensionador da correia de serviço	457 200 16 70	<b>VKMCV 51015</b>	05...   Mot. OM 457 LA
Motor	Tensionador da correia de serviço	457 200 19 70	<b>VKMCV 51017</b>	05...   Mot. OM 457 LA   Refil polia VKM 4935

<b>MB – AXOR 2641</b>				
Eixo dianteiro	Roda, ext.	011 981 69 05	<b>32312 J2/Q</b>	12...   Eixo MB VL4/51 DC7-5
Eixo dianteiro	Roda, int.	013 981 43 05	<b>BT1-0084/Q</b>	12...   Eixo MB VL4/51 DC7-5
Embreagem	Desengate	001 250 06 15	<b>VKC 4749</b>	12...   Cx. MB   Embreagem de disco duplo, Ø 400 mm
Motor	Polia da correia de serviço	000 202 04 19	<b>VKM 4921</b>	12...   Mot. OM 457
Motor	Polia da correia de serviço	000 550 16 33	<b>VKM 4925</b>	12...   Mot. OM 457 LA   Polia da Correia do Ventilador
Motor	Polia da correia de serviço	457 200 31 70	<b>VKM 4929</b>	12...   Mot. OM 457 LA   c/ AC   Polia Lisa   Refil p/ VKMCV 51008
Motor	Polia da correia de serviço	457 200 30 70	<b>VKM 4930</b>	12...   Mot. OM 457 LA   s/ AC   Polia Estriada   Refil p/ VKMCV 51007
Motor	Polia da correia de serviço	457 200 17 70	<b>VKM 4932</b>	12...   Mot. OM 457   Refil p/ VKM 4783
Motor	Polia da correia de serviço	457 200 17 70	<b>VKM 4935</b>	12...   Mot. OM 457   Refil p/ VKMCV 51017
Motor	Tensionador da correia de serviço	457 200 19 70	<b>VKM 4783</b>	05...   Mot. OM 457   Refil polia VKM 4932
Motor	Tensionador da correia de serviço	906 200 20 70	<b>VKM 4784</b>	12...   Mot. OM 457
Motor	Tensionador da correia de serviço	457 200 30 70	<b>VKMCV 51007</b>	12...   Mot. OM 457   Polia estriada, L=34 mm
Motor	Tensionador da correia de serviço	457 200 31 70	<b>VKMCV 51008</b>	12...   Mot. OM 457
Motor	Tensionador da correia de serviço	906 200 18 70	<b>VKMCV 51012</b>	12...   Mot. OM 457 LA
Motor	Tensionador da correia de serviço	457 200 16 70	<b>VKMCV 51015</b>	12...   Mot. OM 457 LA
Motor	Tensionador da correia de serviço	457 200 19 70	<b>VKMCV 51017</b>	12...   Mot. OM 457 LA   Refil polia VKM 4935

<b>MB – AXOR 2644</b>				
Eixo dianteiro	Roda, ext.	011 981 69 05	<b>32312 J2/Q</b>	05...   Eixo MB VL 4/51
Eixo dianteiro	Roda, int.	013 981 43 05	<b>BT1-0084/Q</b>	05...   Eixo MB VL 4/51
Embreagem	Desengate	001 250 06 15	<b>VKC 4749</b>	05...   Cx. MB   Embreagem de disco duplo, Ø 400 mm
Motor	Polia da correia de serviço	000 202 04 19	<b>VKM 4921</b>	05...   Mot. OM 457





Posição Grupo	Posição	Nº Montadora	Designação SKF	Observações
<b>MB – AXOR 2644</b>				
Motor	Polia da correia de serviço	000 550 16 33	<b>VKM 4925</b>	05...   Mot. OM 457 LA   Polia da Correia do Ventilador
Motor	Polia da correia de serviço	457 200 31 70	<b>VKM 4929</b>	05...   Mot. OM 457 LA   c/ AC   Polia Lisa   Refil p/ VKMVCV 51008
Motor	Polia da correia de serviço	457 200 30 70	<b>VKM 4930</b>	05...   Mot. OM 457 LA   s/ AC   Polia Estriada   Refil p/ VKMVCV 51007
Motor	Polia da correia de serviço	457 200 17 70	<b>VKM 4932</b>	05...   Mot. OM 457   Refil p/ VKM 4783
Motor	Polia da correia de serviço	457 200 17 70	<b>VKM 4935</b>	05...   Mot. OM 457   Refil p/ VKMVCV 51017
Motor	Tensionador da correia de serviço	457 200 19 70	<b>VKM 4783</b>	05...   Mot. OM 457   Refil polia VKM 4932
Motor	Tensionador da correia de serviço	906 200 20 70	<b>VKM 4784</b>	05...   Mot. OM 457
Motor	Tensionador da correia de serviço	457 200 30 70	<b>VKMCV 51007</b>	05...   Mot. OM 457   Polia estriada, L=34 mm
Motor	Tensionador da correia de serviço	457 200 31 70	<b>VKMCV 51008</b>	05...   Mot. OM 457
Motor	Tensionador da correia de serviço	906 200 18 70	<b>VKMCV 51012</b>	05...   Mot. OM 457 LA
Motor	Tensionador da correia de serviço	457 200 16 70	<b>VKMCV 51015</b>	05...   Mot. OM 457 LA
Motor	Tensionador da correia de serviço	457 200 19 70	<b>VKMCV 51017</b>	05...   Mot. OM 457 LA   Refil polia VKM 4935

<b>MB – AXOR 2826</b>				
Motor	Bomba d'água	904 200 02 01, 904 200 25 01	<b>VKPC 4698</b>	06...11   Mot. OM 906 LA   Reparo VKPC 4722 R
Motor	Kit reparo da bomba d'água	904 200 02 01, 904 200 25 01	<b>VKPC 4722 R</b>	06...11   Reparo p/ VKPC 4698   Mot. OM 906 LA
Motor	Polia da correia de serviço	000 202 04 19	<b>VKM 4921</b>	06...11   Mot. OM 906
Motor	Polia da correia de serviço	457 200 31 70	<b>VKM 4929</b>	06...11   Mot. OM 906 LA   c/ AC   Polia Lisa   Refil p/ VKMVCV 51008
Motor	Polia da correia de serviço	457 200 30 70	<b>VKM 4930</b>	06...11   Mot. OM 906 LA   s/ AC   Polia Estriada   Refil p/ VKMVCV 51007
Motor	Polia da correia sincronizadora	906 200 44 70	<b>VKM 4911</b>	06...11   c/ AC
Motor	Tensionador da correia de serviço	906 200 02 70	<b>VKM 4784</b>	06...11   Mot. OM 906 LA
Motor	Tensionador da correia de serviço	906 200 46 70	<b>VKMCV 51006</b>	06...11   Mot. OM 906 LA
Motor	Tensionador da correia de serviço		<b>VKMCV 51007</b>	06...11   Mot. OM 906 LA
Motor	Tensionador da correia de serviço	457 200 31 70	<b>VKMCV 51008</b>	06...11   Mot. OM 906 LA
Motor	Tensionador da correia de serviço	906 200 06 70	<b>VKMCV 51011</b>	06...11   Mot. OM 906 LA
Motor	Tensionador da correia de serviço	906 200 18 70	<b>VKMCV 51012</b>	06...11   Mot. OM 906 LA
Motor	Tensionador da correia de serviço	906 200 26 70	<b>VKMCV 51014</b>	06...11   Mot. OM 906 LA





Posição Grupo	Posição	Nº Montadora	Designação SKF	Observações
<b>MB – AXOR 2831</b>				
Motor	Polia da correia de serviço	906 200 26 70	<b>VKM 4926</b>	06...   Mot. 926 LA   Refil p/VKMVCV 51014
Motor	Tensionador da correia de serviço	906 200 22 70	<b>VKMVCV 51005</b>	06...   Mot. OM 926 LA
Motor	Tensionador da correia de serviço	906 200 46 70	<b>VKMVCV 51006</b>	06...   Mot. OM 926 LA
Motor	Tensionador da correia de serviço	906 200 18 70	<b>VKMVCV 51012</b>	06...   Mot. OM 926 LA
Motor	Tensionador da correia de serviço	906 200 26 70	<b>VKMVCV 51014</b>	06...   Mot. 926 LA   Polia estriada, L=33 mm e Ø=86 mm

<b>MB – AXOR 3340</b>				
Motor	Polia da correia de serviço	000 202 04 19	<b>VKM 4921</b>	06...   Mot. OM 457
Motor	Polia da correia de serviço	000 550 16 33	<b>VKM 4925</b>	06...   Mot. OM 457 LA   Polia da Correia do Ventilador
Motor	Polia da correia de serviço	457 200 31 70	<b>VKM 4929</b>	06...   Mot. OM 457 LA   c/ AC   Polia Lisa   Refil p/VKMVCV 51008
Motor	Polia da correia de serviço	457 200 30 70	<b>VKM 4930</b>	06...   Mot. OM 457 LA   s/ AC   Polia Estriada   Refil p/VKMVCV 51007
Motor	Polia da correia de serviço	457 200 17 70	<b>VKM 4932</b>	06...   Mot. OM 457   Refil p/VKM 4783
Motor	Polia da correia de serviço	457 200 17 70	<b>VKM 4935</b>	06...   Mot. OM 457   Refil p/VKMVCV 51017
Motor	Tensionador da correia de serviço	457 200 19 70	<b>VKM 4783</b>	06...   Mot. OM 457   Refil polia VKM 4932
Motor	Tensionador da correia de serviço	906 200 20 70	<b>VKM 4784</b>	06...   Mot. OM 457
Motor	Tensionador da correia de serviço	457 200 30 70	<b>VKMVCV 51007</b>	06...   Mot. OM 457   Polia estriada, L=34 mm
Motor	Tensionador da correia de serviço	457 200 31 70	<b>VKMVCV 51008</b>	06...   Mot. OM 457
Motor	Tensionador da correia de serviço	906 200 18 70	<b>VKMVCV 51012</b>	06...   Mot. OM 457 LA
Motor	Tensionador da correia de serviço	457 200 16 70	<b>VKMVCV 51015</b>	06...   Mot. OM 457 LA
Motor	Tensionador da correia de serviço	457 200 19 70	<b>VKMVCV 51017</b>	06...   Mot. OM 457 LA   Refil polia VKM 4935

<b>MB – AXOR 3341</b>				
Embreagem	Desengate	001 250 06 15	<b>VKC 4749</b>	06...   Cx. MB   Embreagem de disco duplo, Ø 400 mm
Motor	Polia da correia de serviço	000 202 04 19	<b>VKM 4921</b>	06...   Mot. OM 457
Motor	Polia da correia de serviço	000 550 16 33	<b>VKM 4925</b>	06...   Mot. OM 457 LA   Polia da Correia do Ventilador
Motor	Polia da correia de serviço	457 200 31 70	<b>VKM 4929</b>	06...   Mot. OM 457 LA   c/ AC   Polia Lisa   Refil p/VKMVCV 51008
Motor	Polia da correia de serviço	457 200 30 70	<b>VKM 4930</b>	06...   Mot. OM 457 LA   s/ AC   Polia Estriada   Refil p/VKMVCV 51007
Motor	Polia da correia de serviço	457 200 17 70	<b>VKM 4932</b>	06...   Mot. OM 457   Refil p/VKM 4783
Motor	Polia da correia de serviço	457 200 17 70	<b>VKM 4935</b>	06...   Mot. OM 457   Refil p/VKMVCV 51017



Posição Grupo	Posição	Nº Montadora	Designação SKF	Observações
<b>MB – AXOR 3341</b>				
Motor	Tensionador da correia de serviço	457 200 19 70	<b>VKM 4783</b>	06...   Mot. OM 457   Refil polia VKM 4932
Motor	Tensionador da correia de serviço	906 200 20 70	<b>VKM 4784</b>	06...   Mot. OM 457
Motor	Tensionador da correia de serviço	457 200 30 70	<b>VKM CV 51007</b>	06...   Mot. OM 457   Polia estriada, L=34 mm
Motor	Tensionador da correia de serviço	457 200 31 70	<b>VKM CV 51008</b>	06...   Mot. OM 457
Motor	Tensionador da correia de serviço	906 200 18 70	<b>VKM CV 51012</b>	06...   Mot. OM 457 LA
Motor	Tensionador da correia de serviço	457 200 16 70	<b>VKM CV 51015</b>	06...   Mot. OM 457 LA
Motor	Tensionador da correia de serviço	457 200 19 70	<b>VKM CV 51017</b>	06...   Mot. OM 457 LA   Refil polia VKM 4935

<b>MB – AXOR 3344</b>				
Embreagem	Desengate	001 250 06 15	<b>VKC 4749</b>	05...   Cx. MB   Embreagem de disco duplo, Ø 400 mm
Motor	Polia da correia de serviço	000 202 04 19	<b>VKM 4921</b>	05...   Mot. OM 457
Motor	Polia da correia de serviço	000 550 16 33	<b>VKM 4925</b>	05...   Mot. OM 457 LA   Polia da Correia do Ventilador
Motor	Polia da correia de serviço	457 200 31 70	<b>VKM 4929</b>	05...   Mot. OM 457 LA   c/ AC   Polia Lisa   Refil p/VKM CV 51008
Motor	Polia da correia de serviço	457 200 30 70	<b>VKM 4930</b>	05...   Mot. OM 457 LA   s/ AC   Polia Estriada   Refil p/VKM CV 51007
Motor	Polia da correia de serviço	457 200 17 70	<b>VKM 4932</b>	05...   Mot. OM 457   Refil p/VKM 4783
Motor	Polia da correia de serviço	457 200 17 70	<b>VKM 4935</b>	05...   Mot. OM 457   Refil p/VKM CV 51017
Motor	Tensionador da correia de serviço	457 200 19 70	<b>VKM 4783</b>	05...   Mot. OM 457   Refil polia VKM 4932
Motor	Tensionador da correia de serviço	906 200 20 70	<b>VKM 4784</b>	05...   Mot. OM 457
Motor	Tensionador da correia de serviço	457 200 30 70	<b>VKM CV 51007</b>	05...   Mot. OM 457   Polia estriada, L=34 mm
Motor	Tensionador da correia de serviço	457 200 31 70	<b>VKM CV 51008</b>	05...   Mot. OM 457
Motor	Tensionador da correia de serviço	906 200 18 70	<b>VKM CV 51012</b>	05...   Mot. OM 457 LA
Motor	Tensionador da correia de serviço	457 200 16 70	<b>VKM CV 51015</b>	05...   Mot. OM 457 LA
Motor	Tensionador da correia de serviço	457 200 19 70	<b>VKM CV 51017</b>	05...   Mot. OM 457 LA   Refil polia VKM 4935

<b>MB – AXOR 4140</b>				
Motor	Polia da correia de serviço	000 202 04 19	<b>VKM 4921</b>	06...10   Mot. OM 457
Motor	Polia da correia de serviço	000 550 16 33	<b>VKM 4925</b>	06...10   Mot. OM 457 LA   Polia da Correia do Ventilador
Motor	Polia da correia de serviço	457 200 31 70	<b>VKM 4929</b>	06...10   Mot. OM 457 LA   c/ AC   Polia Lisa   Refil p/VKM CV 51008
Motor	Polia da correia de serviço	457 200 30 70	<b>VKM 4930</b>	06...10   Mot. OM 457 LA   s/ AC   Polia Estriada   Refil p/VKM CV 51007





Posição Grupo	Posição	Nº Montadora	Designação SKF	Observações
<b>MB – AXOR 4140</b>				
Motor	Polia da correia de serviço	457 200 17 70	<b>VKM 4932</b>	06...10   Mot. OM447/457   Refil p/VKM 4783
Motor	Polia da correia de serviço	457 200 19 70	<b>VKM 4935</b>	06...10   Mot. OM 457 LA   Refil p/VKM 4932
Motor	Tensionador da correia de serviço	457 200 19 70	<b>VKM 4783</b>	06...10   Mot. OM 457   Refil polia VKM 4932
Motor	Tensionador da correia de serviço	906 200 02 70	<b>VKM 4784</b>	06...10   Mot. OM 457 LA
Motor	Tensionador da correia de serviço	457 200 30 70	<b>VKMVCV 51007</b>	06...10   Mot. OM 457 LA
Motor	Tensionador da correia de serviço	457 200 31 70	<b>VKMVCV 51008</b>	06...10   Mot. OM 457 LA
Motor	Tensionador da correia de serviço	906 200 18 70	<b>VKMVCV 51012</b>	06...10   Mot. OM 457 LA
Motor	Tensionador da correia de serviço	457 200 16 70	<b>VKMVCV 51015</b>	06...10   Mot. OM 457 LA
Motor	Tensionador da correia de serviço	457 200 19 70	<b>VKMVCV 51017</b>	06...10   Mot. OM 457 LA   Refil polia VKM 4935

<b>MB – AXOR 4141</b>				
Embreagem	Desengate	001 250 06 15	<b>VKC 4749</b>	12...   Cx. MB   Embreagem de disco duplo, Ø 400 mm
Motor	Polia da correia de serviço	000 202 04 19	<b>VKM 4921</b>	12...   Mot. OM 457
Motor	Polia da correia de serviço	000 550 16 33	<b>VKM 4925</b>	12...   Mot. OM 457 LA   B
Motor	Polia da correia de serviço	457 200 31 70	<b>VKM 4929</b>	12...   Mot. OM 457 LA   c/ AC   Polia Lisa   Refil p/VKMVCV 51008
Motor	Polia da correia de serviço	457 200 30 70	<b>VKM 4930</b>	12...   Mot. OM 457 LA   s/ AC   Polia Estriada   Refil p/VKMVCV 51007
Motor	Polia da correia de serviço	457 200 17 70	<b>VKM 4932</b>	12...   Mot. OM 457   Refil p/VKM 4783
Motor	Polia da correia de serviço	457 200 17 70	<b>VKM 4935</b>	12...   Mot. OM 457   Refil p/VKMVCV 51017
Motor	Tensionador da correia de serviço	457 200 19 70	<b>VKM 4783</b>	12...   Mot. OM 457   Refil polia VKM 4932
Motor	Tensionador da correia de serviço	906 200 20 70	<b>VKM 4784</b>	12...   Mot. OM 457
Motor	Tensionador da correia de serviço	457 200 30 70	<b>VKMVCV 51007</b>	12...   Mot. OM 457   Polia estriada, L=34 mm
Motor	Tensionador da correia de serviço	457 200 31 70	<b>VKMVCV 51008</b>	12...   Mot. OM 457
Motor	Tensionador da correia de serviço	906 200 18 70	<b>VKMVCV 51012</b>	12...   Mot. OM 457 LA
Motor	Tensionador da correia de serviço	457 200 16 70	<b>VKMVCV 51015</b>	12...   Mot. OM 457 LA
Motor	Tensionador da correia de serviço	457 200 19 70	<b>VKMVCV 51017</b>	12...   Mot. OM 457 LA   Refil polia VKM 4935

<b>MB – AXOR 4144</b>				
Motor	Polia da correia de serviço	000 202 04 19	<b>VKM 4921</b>	06...   Mot. OM 457
Motor	Polia da correia de serviço	000 550 16 33	<b>VKM 4925</b>	06...   Mot. OM 457 LA   Polia da correia do ventilador



Posição Grupo	Posição	Nº Montadora	Designação SKF	Observações
<b>MB – AXOR 4144</b>				
Motor	Polia da correia de serviço	457 200 31 70	VKM 4929	06...   Mot. OM 457 LA   c/ AC   Polia Lisa   Refil p/ VKMVCV 51008
Motor	Polia da correia de serviço	457 200 30 70	VKM 4930	06...   Mot. OM 457 LA   s/ AC   Polia Estriada   Refil p/ VKMVCV 51007
Motor	Polia da correia de serviço	457 200 17 70	VKM 4932	06...   Mot. OM 457   Refil p/ VKM 4783
Motor	Polia da correia de serviço	457 200 17 70	VKM 4935	06...   Mot. OM 457   Refil p/ VKMVCV 51017
Motor	Tensionador da correia de serviço	457 200 19 70	VKM 4783	06...   Mot. OM 457   Refil polia VKM 4932
Motor	Tensionador da correia de serviço	906 200 20 70	VKM 4784	06...   Mot. OM 457
Motor	Tensionador da correia de serviço	457 200 30 70	VKMCV 51007	06...   Mot. OM 457   Polia estriada, L=34 mm
Motor	Tensionador da correia de serviço	457 200 31 70	VKMCV 51008	06...   Mot. OM 457
Motor	Tensionador da correia de serviço	906 200 18 70	VKMCV 51012	06...   Mot. OM 457 LA
Motor	Tensionador da correia de serviço	457 200 16 70	VKMCV 51015	06...   Mot. OM 457 LA
Motor	Tensionador da correia de serviço	457 200 19 70	VKMCV 51017	06...   Mot. OM 457 LA   Refil polia VKM 4935

## MB – LO 610

Direção	Barra de direção	688 460 74 05	VKY 6208	99...07   Compr. 460 mm
---------	------------------	---------------	----------	-------------------------

## MB – LO 812

Câmbio	Eixo intermediário, diant./tras.	•	25877/2/25821/2/Q	03...   Cx. Eaton F50 4405 C
Câmbio	Eixo primário	•	M 802048/011/QCL7C	03...   Cx. Eaton F50 4405 C
Câmbio	Eixo secundário, tras.	•	25581/25520	03...   Cx. Eaton F50 4405 C
Cardan	Cruzeta	•	VKUA 4569 A	88...91   4x2   Pos. 2;5   Tipo 2
Cardan	Cruzeta	000 410 13 31	VKUA 4579 A	93...96   4x2   Pos. 2;5   Tipo 1
Diferencial	Lateral da coroa, dir./esq.	002 981 80 05	331474/Q	06...08   HL 2/17
Direção	Barra de direção	688 460 74 05	VKY 6208	50...05   Compr. 460 mm
Eixo dianteiro	Roda, ext.	001 981 83 05, 000 981 95 05	32306 J2/Q	06...08   Eixo MB VL 2/13
Eixo dianteiro	Roda, int.	000 980 75 02, 002 981 82 05	33111/Q	06...08   Eixo MB VL 2/13
Eixo traseiro	Roda, ext.	002 981 93 05, 003 981 43 05	33011/QVB500	06...08   Eixo MB HL 2/17
Eixo traseiro	Roda, int.	002 981 95 05, 003 981 00 05	33015/Q	06...08   Eixo MB HL 2/17
Embreagem	Desengate	000 254 00 20, 345 254 70 20	VKC 2044	...   s/ cubo
Embreagem	Desengate	001 250 08 15	VKC 4636	...
Embreagem	Desengate	321 250 05 15	VKC 4717	...   c/ cubo
Motor	Alternador, diant.	008 981 06 05	6303-2RSH/C3GJN	06...08   Mot. OM 364 A





Posição Grupo	Posição	Nº Montadora	Designação SKF	Observações
<b>MB – LO 812</b>				
Motor	Alternador, tras.	002 981 90 25	<b>62201-2RS1/ C3HTVT193</b>	06...08   Mot. OM 364 A
Motor	Bomba da servo direção, diant.	004 981 96 25	<b>62204-2RS1</b>	06...08   Mot. OM 364 A
Motor	Bomba d'água	364 200 01 01	<b>VKPC 4675</b>	90...99   Mot. OM 364 / A   s/ AC   Reparo VKPC 4696 R
Motor	Bomba d'água, diant.	625006203	<b>6203</b>	06...08   Mot. OM 364 A
Motor	Bomba d'água, tras.	625006206	<b>6206</b>	06...08   Mot. OM 364 A
Motor	Bomba injetora, diant.	720030203	<b>30203 J2/Q</b>	06...08   Mot. OM 364 A
Motor	Bomba injetora, tras.	720030204	<b>30204 J2/Q</b>	06...08   Mot. OM 364 A
Motor	Kit reparo da bomba d'água	364 200 01 01	<b>VKPC 4696 R</b>	90...99   Reparo p/ VKPC 4675   Mot. OM 364 / A
Motor	Virabrequim, ponta	625406204	<b>6204-2RSH/C3</b>	06...08   Mot. OM 364 A

<b>MB – LO 916</b>				
Motor	Tensionador da correia de serviço	906 200 23 70	<b>VKMCV 51013</b>	...   Mot. OM 924 LA

<b>MB – LPO 344</b>				
Direção	Terminal de direção, dir.	000 330 12 35	<b>VKY 6183</b>	...   Rosca dir.   Compr. 105 mm M24 x 1,5
Direção	Terminal de direção, dir.	000 330 14 35	<b>VKY 6191</b>	...   Rosca dir.   Compr. 105 mm M28 x 1,5
Direção	Terminal de direção, esq.	000 330 14 35	<b>VKY 6181</b>	...   Rosca esq.   Compr. 105 mm M28 x 1,5
Direção	Terminal de direção, esq.	000 330 13 35	<b>VKY 6184</b>	...   Rosca esq.   Compr. 105 mm M24 x 1,5

<b>MB – O 326</b>				
Câmbio	Eixo intermediário	001 981 31 05, 001 981 50 05	<b>30308 J2/Q</b>	66...74
Câmbio	Eixo primário	001 981 17 01	<b>315070 BR</b>	66...74
Câmbio	Eixo primário	345 981 74 01	<b>NU 209 ECNP</b>	66...74
Câmbio	Eixo primário, diant.	000 981 27 27, 345 981 76 27	<b>QJ 212 MA/C2</b>	66...74
Câmbio	Eixo secundário, tras.	000 981 12 01	<b>396139</b>	66...74
Câmbio	Eixo secundário, tras.	000 981 29 27, 345 981 77 27	<b>QJ 309/C2</b>	66...74
Cardan	Cruzeta	•	<b>VKUA 4571 A</b>	66...74   Mot. OM 326   4x2   Pos. 13   Tipo 1
Diferencial	Lateral da coroa, dir./esq.	000 981 46 05, 344 981 71 05	<b>330356 A/Q</b>	66...74
Diferencial	Lateral da coroa, dir./esq.	002 981 16 05, 002 981 26 05	<b>47487/47420 A/Q</b>	71...74
Diferencial	Pinhão, apoio	002 981 79 01, 002 981 82 01	<b>316790 BR</b>	66...74
Diferencial	Pinhão, diant./tras.	002 981 11 05	<b>330632 C/Q</b>	66...74
Direção	Alavanca intermediária, inf.	720030205	<b>30205 J2/Q</b>	66...74
Direção	Alavanca intermediária, sup.	720030206	<b>30206 J2/Q</b>	66...74
Direção	Terminal de direção, dir.	000 330 32 35	<b>VKY 6182</b>	66...74   Rosca dir.   Compr. 120 mm M30 x 1,5



Posição Grupo	Posição	Nº Montadora	Designação SKF	Observações
<b>MB – O 326</b>				
Direção	Terminal de direção, esq.	345 330 72 35	VKY 6185	66...74   Rosca esq.   Compr. 120 mm M30 x 1,5
Eixo dianteiro	Roda, ext.	004 981 34 05, 004 981 38 05	32307 J2/Q	66...74
Eixo dianteiro	Roda, int.	001 981 97 05, 002 981 02 05	30312 J2/Q	66...74
Eixo traseiro	Roda, ext.	344 981 71 05	32213 J2/Q	66...74
Eixo traseiro	Roda, ext.	002 981 97 05, 003 981 09 05	33114/Q	71...74
Eixo traseiro	Roda, int.	003 981 14 05	598/593 A/X	66...74
Eixo traseiro	Roda, int.	000 981 72 05	BT1-0846 (Opcional 32216 A, 32216 J2/Q)	71...74
Embreagem	Apoio	625006205	6205	66...74
Embreagem	Desengate	304 250 03 15	VKC 2089 B	66...74
Motor	Alternador, diant.	004 981 24 25	6403-2RS1/C3	71...74   OM 326
Motor	Alternador, tras.	89810705	6201-2RSH/C3GJN	71...74   OM 326
Motor	Bomba d'água, diant.	625006204	6204	66...71   OM 326
Motor	Bomba d'água, diant.	625006206	6206	71...74   OM 326
Motor	Bomba d'água, tras.	625006004	6004	66...71   OM 326
Motor	Bomba d'água, tras.	001 981 96 01	NU 303 ECP	71...74   OM 326
Motor	Bomba injetora	720030203	30203 J2/Q	66...73   OM 326
Motor	Bomba injetora, tras.	625016016	16016	71...74   OM 326
Motor	Compressor	625006305	6305	71...74   OM 326
Motor	Compressor, tras.	541240004	NJ 305 ECP/C3	66...71   OM 326
Motor	Polia tensora, diant.	720030204	30204 J2/Q	66...73   OM 326
Motor	Polia tensora, tras.	720030205	30205 J2/Q	66...73   OM 326
Motor	Ventilador	628003205	3205 ATN9	66...74   OM 326
Motor	Ventilador, tras.	625006304	6304	66...74   OM 326

## MB – O 352

Câmbio	Eixo intermediário	001 981 31 05, 001 981 50 05	30308 J2/Q	69...74
Câmbio	Eixo primário	000 981 28 27, 345 981 70 27	QJ 209 MA/C2	69...74
Câmbio	Eixo secundário, tras.	000 981 12 01	396139	69...74
Câmbio	Eixo secundário, tras.	000 981 29 27, 345 981 77 27	QJ 309/C2	69...74
Cardan	Cruzeta	•	VKUA 4569 A	69...74   4x2   Pos. 13
Diferencial	Lateral da coroa, dir./esq.	000 981 46 05, 344 981 71 05	330356 A/Q	69...74
Diferencial	Pinhão, apoio	002 981 79 01, 002 981 82 01	316790 BR	69...74
Diferencial	Pinhão, diant./tras.	002 981 11 05	330632 C/Q	69...74
Direção	Alavanca intermediária, inf.	720030205	30205 J2/Q	69...74
Direção	Alavanca intermediária, sup.	720030206	30206 J2/Q	69...74
Direção	Terminal de direção, dir.	000 330 32 35	VKY 6182	69...74   Rosca dir.   Compr. 120 mm M30 x 1,5
Direção	Terminal de direção, dir.	000 330 14 35	VKY 6191	69...74   Rosca dir.   Compr. 105 mm M28 x 1,5







Posição Grupo	Posição	Nº Montadora	Designação SKF	Observações
<b>MB – O 352</b>				
Direção	Terminal de direção, esq.	000 330 14 35	VKY 6181	69...74   Rosca esq.   Compr. 105 mm M28 x 1,5
Direção	Terminal de direção, esq.	345 330 72 35	VKY 6185	69...74   Rosca esq.   Compr. 120 mm M30 x 1,5
Eixo dianteiro	Roda, ext.	004 981 34 05, 004 981 38 05	32307 J2/Q	69...74
Eixo dianteiro	Roda, int.	001 981 97 05, 002 981 02 05	30312 J2/Q	69...74
Eixo traseiro	Roda, ext.	000 981 46 05, 344 981 71 05	330356 A/Q	69...74
Eixo traseiro	Roda, int.	000 981 72 05	BT1-0846 (Opcional 32216 A, 32216 J2/Q)	69...74
Embreagem	Apoio	625006204	6204-2RS2/C3GJN	69...74
Embreagem	Desengate	000 254 00 20, 345 254 70 20	VKC 2044	69...74   s/ cubo
Embreagem	Desengate	321 250 05 15	VKC 4717	69...74   c/ cubo
Motor	Alternador, diant.	004 981 24 25	6403-2RS1/C3	70...74
Motor	Alternador, tras.	89810705	6201-2RSH/C3GJN	70...74
Motor	Bomba d'água	353 200 03 01	VKPC 4676	69...74   Mot. OM 352 A   c/ tampa traseira   s/ AC   Rotor Ø 95 mm   Reparo VKPC 4700 R
Motor	Bomba d'água	353 200 03 01	VKPC 4677	69...74   Mot. OM 352 A   s/ tampa traseira   s/ AC   Rotor Ø 95 mm   Reparo VKPC 4700 R
Motor	Bomba d'água, diant.	625006203	6203	69...74
Motor	Bomba d'água, tras.	625006206	6206	69...74
Motor	Bomba injetora, diant.	720030203	30203 J2/Q	69...74
Motor	Bomba injetora, tras.	720030204	30204 J2/Q	69...74
Motor	Kit reparo da bomba d'água	353 200 03 01	VKPC 4700 R	69...74   Reparo p/ VKPC 4676/4677   Mot. OM 352 A   Rotor Ø 95 mm
Motor	Polia esticadora	625006302	6302	69...74
Motor	Ventilador, diant.	625006304	6304	69...74
Motor	Ventilador, tras.	628003304	3304 ATN9	69...74

<b>MB – O 355</b>				
Câmbio	Eixo intermediário	001 981 31 05, 001 981 50 05	30308 J2/Q	72...78   713301/407
Câmbio	Eixo primário, diant.	000 981 27 27, 345 981 76 27	QJ 212 MA/C2	72...78   713301/511/530
Câmbio	Eixo primário, diant.	000 981 29 27, 345 981 77 27	QJ 309/C2	72...78   713407
Câmbio	Eixo primário, tras.	001 981 17 01	315070 BR	72...78   713301/511/530
Câmbio	Eixo primário, tras.	000 981 28 27, 345 981 70 27	QJ 209 MA/C2	72...78   713301
Câmbio	Eixo secundário, interm.	000 981 12 01	396139	72...78   713301/407
Câmbio	Eixo secundário, tras.	000 981 29 27, 345 981 77 27	QJ 309/C2	72...78   713301/407
Cardan	Cruzeta	•	VKUA 4571 A	72...78   Mot. 355 5/6 Cil.   4x2   Pos. 13   Tipo 1
Diferencial	Lateral da coroa, dir./esq.	002 981 16 05, 002 981 26 05	47487/47420 A/Q	72...78   321423/24/26/427 até eixo 111016
Diferencial	Pinhão, apoio	002 981 79 01, 002 981 82 01	316790 BR	72...78   321423/24/26/427 até eixo 111016
Diferencial	Pinhão, diant./tras.	002 981 11 05	330632 C/Q	72...78   321423/2 4/2 6/42 7 até eixo 111016



Posição Grupo	Posição	Nº Montadora	Designação SKF	Observações
<b>MB – O 355</b>				
Direção	Terminal de direção, dir.	000 330 32 35	VKY 6182	72...78   Rosca dir.   Compr. 120 mm M30 x 1,5
Direção	Terminal de direção, esq.	345 330 72 35	VKY 6185	72...78   Rosca esq.   Compr. 120 mm M30 x 1,5
Eixo dianteiro	Roda, ext.	004 981 34 05, 004 981 38 05	32307 J2/Q	72...78   732709
Eixo traseiro	Roda	003 981 14 05	598/593 A/X	72...78
Eixo traseiro	Roda, ext.	002 981 97 05, 003 981 09 05	33114/Q	72...78   743206/230/231/232 até 431742
Eixo traseiro	Roda, ext.	002 981 86 05, 002 981 89 05	33215/Q	72...78   743206/230/231/232 desde eixo 431743: 743297/299
Eixo traseiro	Roda, int.	002 981 90 05, 003 981 86 05	33019/Q	72...78   743206/230/231/232 desde eixo 431743: 743297/299
Eixo traseiro	Roda, int.	003 981 14 05	598/593 A/X	72...78   743206/230/231/232 até 431742
Embreagem	Apoio	625406204	6204-2RS2/C3GJN	72...78   344930/931/933/934
Embreagem	Apoio	625406205	6205-2RSH	72...78   345932
Embreagem	Desengate	000 254 00 20, 345 254 70 20	VKC 2044	72...78   s/ cubo
Embreagem	Desengate	304 250 03 15	VKC 2089 B	72...78   344230/231
Motor	Alternador, tras.	002 981 90 25	62201-2RS1/ C3HTVT193	72...78   345932;344934   Desde Mot.823237
Motor	Bomba d'água	345 200 02 01	VKPC 4679	72...78   Mot. OM 355 Tur. 6 Cil   s/ AC   Rotor Ø 120,5 mm   Reparo VKPC 4699 R
Motor	Bomba d'água, diant.	625006206	6206	72...78   345932/344934
Motor	Bomba d'água, tras.	625006203	6203	72...78   344930/931/933/934
Motor	Bomba d'água, tras.	001 981 96 01	NU 303 ECP	72...78   345932
Motor	Bomba injetora, diant.	720030203	30203 J2/Q	72...78   344930/933
Motor	Bomba injetora, tras.	720030204	30204 J2/Q	72...78   344930/933
Motor	Compressor, diant.	541240004	NJ 305 ECP/C3	72...78   345932
Motor	Kit reparo da bomba d'água	345 200 02 01	VKPC 4699 R	72...78   Reparo p/ VKPC 4679   Mot. OM 355 Tur. 6 Cil.
Motor	Polia tensora	625006302	6302	72...78   321423/424/426/427
Motor	Polia tensora	628003205	3205 ATN9	72...78   344230/231
Motor	Ventilador, diant.	628003304	3304 ATN9	72...78   321423/424/426/427
Motor	Ventilador, tras.	344 981 70 25	6304/C3	72...78   321423/424/426/427

<b>MB – O 362</b>				
Câmbio	Eixo intermediário	001 981 31 05, 001 981 50 05	30308 J2/Q	71...79   713301/407
Câmbio	Eixo primário, diant.	000 981 27 27, 345 981 76 27	QJ 212 MA/C2	71...79   713301/511/530
Câmbio	Eixo primário, diant.	000 981 29 27, 345 981 77 27	QJ 309/C2	71...79   713407
Câmbio	Eixo primário, tras.	001 981 17 01	315070 BR	71...79   713301/511/530
Câmbio	Eixo primário, tras.	000 981 28 27, 345 981 70 27	QJ 209 MA/C2	71...79   713301
Câmbio	Eixo secundário, interm.	000 981 12 01	396139	71...79   713301/407
Câmbio	Eixo secundário, tras.	000 981 29 27, 345 981 77 27	QJ 309/C2	71...79   713301/407
Cardan	Cruzeta	•	VKUA 4569 A	71...79   Mot. OM 352 6Cil.   4x2   Pos. 13   Tipo 2
Cardan	Cruzeta	•	VKUA 4571 A	71...79   Mot. OM 352 6Cil.   4x2   Pos. 13   Tipo 1





Posição Grupo	Posição	Nº Montadora	Designação SKF	Observações
<b>MB - O 362</b>				
Diferencial	Lateral da coroa, dir./esq.	002 981 16 05, 002 981 26 05	<b>47487/47420 A/Q</b>	71...79   321423/24/26/427 ate eixo 111016
Diferencial	Pinhão, apoio	002 981 79 01, 002 981 82 01	<b>316790 BR</b>	71...79   321423/24/26/427 ate eixo 111016
Diferencial	Pinhão, diant./tras.	002 981 11 05	<b>330632 C/Q</b>	71...79   3 21423/2 4/2 6/42 7 ate eixo 111016
Direção	Terminal de direção, dir.	000 330 32 35	<b>VKY 6182</b>	71...79   Rosca dir.   Compr. 120 mm M30 x 1,5
Direção	Terminal de direção, esq.	345 330 72 35	<b>VKY 6185</b>	71...79   Rosca esq.   Compr. 120 mm M30 x 1,5
Eixo dianteiro	Roda, ext.	004 981 34 05, 004 981 38 05	<b>32307 J2/Q</b>	71...79   732709
Eixo traseiro	Roda	003 981 14 05	<b>598/593 A/X</b>	71...79...
Eixo traseiro	Roda, ext.	002 981 97 05, 003 981 09 05	<b>33114/Q</b>	71...79   743206/230/231/232 até 431742
Eixo traseiro	Roda, ext.	002 981 86 05, 002 981 89 05	<b>33215/Q</b>	71...79   743206/230/231/232 desde eixo 431743: 743297/299
Eixo traseiro	Roda, int.	002 981 90 05, 003 981 86 05	<b>33019/Q</b>	71...79   743206/230/231/232 desde eixo 431743: 743297/299
Eixo traseiro	Roda, int.	003 981 14 05	<b>598/593 A/X</b>	71...79   743206/230/231/232 até 431742
Embreagem	Apoio	625406204	<b>6204-2RS2/C3GJN</b>	71...79   344930/931/933/934
Embreagem	Apoio	625406205	<b>6205-2RSH</b>	71...79   345932
Embreagem	Desengate	000 254 00 20, 345 254 70 20	<b>VKC 2044</b>	71...79   s/ cubo
Embreagem	Desengate	304 250 03 15	<b>VKC 2089 B</b>	71...79   344230/231
Embreagem	Desengate	321 250 05 15	<b>VKC 4717</b>	71...79   cubo
Motor	Alternador, tras.	002 981 90 25	<b>62201-2RS1/ C3HTVT193</b>	71...79   345932;344934 desde mot.823237
Motor	Bomba d'água	353 200 03 01	<b>VKPC 4676</b>	71...79   Mot. OM 352 A   c/ tampa traseira   s/ AC   Rotor Ø 95 mm   Reparo VKPC 4700 R
Motor	Bomba d'água	353 200 03 01	<b>VKPC 4677</b>	71...79   Mot. OM 352 A   s/ tampa traseira   s/ AC   Rotor Ø 95 mm   Reparo VKPC 4700 R
Motor	Bomba d'água	353 200 11 01	<b>VKPC 4682</b>	71...79   Mot. OM 352 / LA, rebaixado   s/ AC   c/ tampa traseira   Rotor Ø 95 mm   Reparo VKPC 4695 R
Motor	Bomba d'água, diant.	625006206	<b>6206</b>	71...79   345932/344934
Motor	Bomba d'água, tras.	625006203	<b>6203</b>	71...79   344930/931/933/934
Motor	Bomba d'água, tras.	001 981 96 01	<b>NU 303 ECP</b>	71...79   345932
Motor	Bomba injetora, diant.	720030203	<b>30203 J2/Q</b>	71...79   344930/933
Motor	Bomba injetora, tras.	720030204	<b>30204 J2/Q</b>	71...79   344930/933
Motor	Compressor, diant.	541240004	<b>NJ 305 ECP/C3</b>	71...79   345932
Motor	Kit reparo da bomba d'água	353 200 11 01	<b>VKPC 4695 R</b>	71...79   Reparo p/ VKPC 4682/4683   Mot. OM 352 / LA, rebaixado
Motor	Kit reparo da bomba d'água	353 200 03 01	<b>VKPC 4700 R</b>	71...79   Reparo p/ VKPC 4676/4677   Mot. OM 352 A   Rotor Ø 95 mm
Motor	Polia tensora	625006302	<b>6302</b>	71...79   321423/424/426/427
Motor	Polia tensora	628003205	<b>3205 ATN9</b>	71...79   344230/231
Motor	Ventilador, diant.	628003304	<b>3304 ATN9</b>	71...79   321423/424/426/427
Motor	Ventilador, tras.	344 981 70 25	<b>6304/C3</b>	71...79   321423/424/426/427



Posição Grupo	Posição	Nº Montadora	Designação SKF	Observações
<b>MB - O 364</b>				
Câmbio	Eixo de saída, interm.	000 981 12 01	<b>396139</b>	78...89   713301/401/511/530
Câmbio	Eixo de saída, tras.	000 981 29 27, 345 981 77 27	<b>QJ 309/C2</b>	78...89   713301/401/511/530
Câmbio	Eixo intermediário	001 981 31 05, 001 981 50 05	<b>30308 J2/Q</b>	78...89   713301/401/511/530
Câmbio	Eixo primário, diant.	000 981 27 27, 345 981 76 27	<b>QJ 212 MA/C2</b>	78...89   713301/511/530
Câmbio	Eixo primário, diant.	000 981 29 27, 345 981 77 27	<b>QJ 309/C2</b>	78...89   713407
Câmbio	Eixo primário, tras.	001 981 17 01	<b>315070 BR</b>	78...89   713301/511/530
Câmbio	Eixo primário, tras.	000 981 28 27, 345 981 70 27	<b>QJ 209 MA/C2</b>	78...89   713301
Cardan	Cruzeta	•	<b>VKUA 4569 A</b>	78...89   Mot. OM 352 5/6Cil.   4x2   Pos. 13   Tipo 2
Cardan	Cruzeta	•	<b>VKUA 4571 A</b>	78...89   Mot. OM 352 5/6Cil.   4x2   Pos. 13   Tipo 1
Diferencial	Lateral da coroa, dir./esq.	002 981 16 05, 002 981 26 05	<b>47487/47420 A/Q</b>	78...89   743206/230/231/232/297/299
Diferencial	Pinhão, apoio	002 981 79 01, 002 981 82 01	<b>316790 BR</b>	78...89   743206/730/231/232/297/299
Diferencial	Pinhão, diant./tras.	002 981 11 05	<b>330632 C/Q</b>	78...89   743206/230/231/232/297/299
Direção	Rosca sem fim	001 981 20 10	<b>AXK 4565</b>	78...89   766102/103/112/113
Direção	Setor, ponta	001 981 60 10	<b>NK 45/20 TN</b>	78...89   766102/103/112/113
Direção	Setor, tampa	001 981 61 10	<b>NK 40/30</b>	78...89   766102/103/112/113
Direção	Terminal de direção, dir.	000 330 32 35	<b>VKY 6182</b>	78...89   Rosca dir.   Compr. 120 mm M30 x 1,5
Direção	Terminal de direção, esq.	345 330 72 35	<b>VKY 6185</b>	78...89   Rosca esq.   Compr. 120 mm M30 x 1,5
Eixo dianteiro	Roda, ext.	004 981 34 05, 004 981 38 05	<b>32307 J2/Q</b>	78...89   732709
Eixo traseiro	Roda	003 981 14 05	<b>598/593 A/X</b>	78...89
Eixo traseiro	Roda, ext.	002 981 97 05, 003 981 09 05	<b>33114/Q</b>	78...89   743206/230/231/232 até 431742
Eixo traseiro	Roda, ext.	002 981 86 05, 002 981 89 05	<b>33215/Q</b>	78...89   743206/230/231/232 desde eixo 431743: 743297/299
Eixo traseiro	Roda, int.	002 981 90 05, 003 981 86 05	<b>33019/Q</b>	78...89   743206/230/231/232 desde eixo 431743: 743297/299
Eixo traseiro	Roda, int.	003 981 14 05	<b>598/593 A/X</b>	78...89   743206/230/231/232 até 431742
Embreagem	Apoio	625406204	<b>6204-2RS2/C3GJN</b>	78...89   344944
Embreagem	Apoio	625406205	<b>6205-2RSH</b>	78...89   345936/945/946
Embreagem	Desengate	000 254 00 20, 345 254 70 20	<b>VKC 2044</b>	78...89   s/ cubo
Embreagem	Desengate	304 250 03 15	<b>VKC 2089 B</b>	78...89   364111/162/173
Embreagem	Desengate	321 250 05 15	<b>VKC 4717</b>	78...89   cubo
Motor	Alternador, diant.	004 981 24 25	<b>6403/C3</b>	78...89
Motor	Alternador, tras.	002 981 90 25	<b>62201-2RS1/ C3HTVT193</b>	78...89   345936/945/946
Motor	Bomba d'água	353 200 03 01	<b>VKPC 4676</b>	78...89   Mot. OM 352 A   c/ tampa traseira   s/ AC   Rotor Ø 95 mm   Reparo VKPC 4700 R
Motor	Bomba d'água	353 200 03 01	<b>VKPC 4677</b>	78...89   Mot. OM 352 A   s/ tampa traseira   s/ AC   Rotor Ø 95 mm   Reparo VKPC 4700 R
Motor	Bomba d'água	345 200 71 01	<b>VKPC 4678</b>	78...89   Mot. OM 355 asp. 5 Cil.   s/ AC   Rotor Ø 115 mm   Reparo VKPC 4693 R





Posição Grupo	Posição	Nº Montadora	Designação SKF	Observações
<b>MB - O 364</b>				
Motor	Bomba d'água	345 200 02 01	<b>VKPC 4679</b>	78...89   Mot. OM 355 Tur. 6 Cil   s/ AC   Rotor Ø 120,5 mm   Reparo VKPC 4699 R
Motor	Bomba d'água	353 200 11 01	<b>VKPC 4682</b>	78...89   Mot. OM 352 / LA, rebaixado   s/ AC   c/ tampa traseira   Rotor Ø 95 mm   Reparo VKPC 4695 R
Motor	Bomba d'água, diant.	625006206	<b>6206</b>	78...89   344936/944/945/946
Motor	Bomba d'água, tras.	625006203	<b>6203</b>	78...89   344944
Motor	Bomba d'água, tras.	001 981 96 01	<b>NU 303 ECP</b>	78...89   345936/945/946
Motor	Bomba injetora, diant.	720030203	<b>30203 J2/Q</b>	78...89   344944
Motor	Bomba injetora, tras.	720030204	<b>30204 J2/Q</b>	78...89   344944
Motor	Compressor, diant.	541240004	<b>NJ 305 ECP/C3</b>	78...89   345936/945/946
Motor	Kit reparo da bomba d'água	345 200 71 01	<b>VKPC 4693 R</b>	78...89   Reparo p/ VKPC 4678   Mot. OM 355 asp. 5 Cil.
Motor	Kit reparo da bomba d'água	353 200 11 01	<b>VKPC 4695 R</b>	78...89   Reparo p/ VKPC 4682/4683   Mot. OM 352 / LA, rebaixado
Motor	Kit reparo da bomba d'água	345 200 02 01	<b>VKPC 4699 R</b>	78...89   Reparo p/ VKPC 4679   Mot. OM 355 Tur. 6 Cil.
Motor	Kit reparo da bomba d'água	353 200 03 01	<b>VKPC 4700 R</b>	78...89   Reparo p/ VKPC 4676/4677   Mot. OM 352 A   Rotor Ø 95 mm
Motor	Polia tensora	625006303	<b>6303</b>	78...89   364101/152
Motor	Polia tensora	720030204	<b>30204 J2/Q</b>	78...89   364111/162/173
Motor	Polia tensora	720030205	<b>30205 J2/Q</b>	78...89   364111/162/173
Motor	Ventilador, diant.	628003304	<b>3304 ATN9</b>	78...89   364101/152
Motor	Ventilador, diant./tras.	628003205	<b>3205 ATN9</b>	78...89   364111/162/273
Motor	Ventilador, tras.	344 981 70 25	<b>6304/C3</b>	78...89   364101/152
Motor	Virabrequim, ponta	625406204	<b>6204-2RSH/C3</b>	78...89

<b>MB - O 365</b>				
Direção	Terminal de direção, dir.	000 330 32 35	<b>VKY 6182</b>	...   Rosca dir.   Compr. 120 mm M30 x 1,5
Direção	Terminal de direção, esq.	345 330 72 35	<b>VKY 6185</b>	...   Rosca esq.   Compr. 120 mm M30 x 1,5
Embreagem	Desengate	000 254 00 20, 345 254 70 20	<b>VKC 2044</b>	...   s/ cubo
Embreagem	Desengate	321 250 05 15	<b>VKC 4717</b>	...   c/ cubo
Motor	Bomba d'água	353 200 03 01	<b>VKPC 4676</b>	...   Mot. OM 352 A   c/ tampa traseira   s/ AC   Rotor Ø 95 mm   Reparo VKPC 4700 R
Motor	Bomba d'água	353 200 03 01	<b>VKPC 4677</b>	...   Mot. OM 352 A   s/ tampa traseira   s/ AC   Rotor Ø 95 mm   Reparo VKPC 4700 R
Motor	Bomba injetora, diant.	720030203	<b>30203 J2/Q</b>	...   344944
Motor	Bomba injetora, tras.	720030204	<b>30204 J2/Q</b>	...   344944
Motor	Kit reparo da bomba d'água	353 200 03 01	<b>VKPC 4700 R</b>	...   Reparo p/ VKPC 4676/4677   Mot. OM 352 A   Rotor Ø 95 mm
Motor	Polia tensora	720030205	<b>30205 J2/Q</b>	...   364111/162/173

<b>MB - O 370</b>				
Câmbio	Alavanca de mudanças, articulada	001 981 19 31	<b>GEH 25 C</b>	...
Câmbio	Eixo intermediário	000 981 12 01	<b>396139</b>	84...87   Cx. MB G3/60; G3/61
Câmbio	Eixo intermediário, diant.	001 980 81 02	<b>331305 A/Q</b>	84...87



Posição Grupo	Posição	Nº Montadora	Designação SKF	Observações
<b>MB - O 370</b>				
Câmbio	Eixo intermediário, diant./tras.	001 981 31 05, 001 981 50 05	<b>30308 J2/Q</b>	84...87   Cx. MB G3/60; G3/61
Câmbio	Eixo intermediário, tras.	004 981 13 05	<b>32309 J2/Q</b>	84...87   Cx. ZF
Câmbio	Eixo primário, diant.	000 981 27 27, 345 981 76 27	<b>QJ 212 MA/C2</b>	84...87   Cx. MB G3/60; G3/61
Câmbio	Eixo primário, tras.	001 981 17 01	<b>315070 BR</b>	84...87   Cx. MB G3/60; G3/61
Câmbio	Eixo secundário, interm.	000 981 12 01	<b>396139</b>	84...87   Cx. MB G3/60; G3/61
Câmbio	Eixo secundário, tras.	001 980 98 02	<b>6314 N/C3</b>	84...87   718250
Câmbio	Eixo secundário, tras.	000 981 29 27, 345 981 77 27	<b>QJ 309/C2</b>	84...87   Cx. MB G3/60; G3/61
Cardan	Cruzeta	386 410 00 31	<b>VKUA 4590 A</b>	84...87   Mot. OM 355   4x2   Pos. 13   Tipo 1
Diferencial	Lateral da coroa, dir./esq.	004 981 17 05, 004 981 17 05	<b>32018 X/Q</b>	84...87   HO 7/01 DL10
Diferencial	Lateral da coroa, dir./esq.	003 981 30 05, 003 981 32 05	<b>33115/Q</b>	84...87   HO 7/01 DL10
Diferencial	Lateral da coroa, dir./esq.	002 981 16 05, 002 981 26 05	<b>47487/47420 A/Q</b>	84...87   HO 4/23 D/DL10
Diferencial	Pinhão, diant.	002 981 45 05, 003 981 06 05	<b>31313 J2/QCL7C</b>	84...87   HO 7/01 DL-10
Diferencial	Pinhão, diant./tras.	002 981 11 05	<b>330632 C/Q</b>	84...87   HO 4/23 D/DL10
Diferencial	Pinhão, piloto	002 981 79 01, 002 981 82 01	<b>316790 BR</b>	84...87   HO 4/23 0 -10/43:7; HO 4/23 D-10/42:8; HO 4/23 DL-10/42:8
Diferencial	Pinhão, tras.	003 981 31 05	<b>32314 BJ2/QCL7C</b>	84...87   HO 4/01
Direção	Alavanca intermediária, inf.	720030205	<b>30205 J2/Q</b>	84...87
Direção	Alavanca intermediária, sup.	720030206	<b>30206 J2/Q</b>	84...87
Direção	Rosca sem fim	001 981 20 10	<b>AXK 4565</b>	84...87   766114/402
Direção	Terminal de direção, dir.	000 330 32 35	<b>VKY 6182</b>	84...87   Rosca dir.   Compr. 120 mm M30 x 1,5
Direção	Terminal de direção, esq.	345 330 72 35	<b>VKY 6185</b>	84...87   Rosca esq.   Compr. 120 mm M30 x 1,5
Eixo dianteiro	Pino da manga de eixo	001 981 78 18	<b>353056 B</b>	84...87   VL 4/13 DL-7; VO 4/13 D-7
Eixo dianteiro	Pino da manga de eixo	001 981 80 18	<b>353150 A</b>	84...87   VL 4/13 DL-7; VO 4/13 D-7; 2ª rep.
Eixo dianteiro	Roda, ext.	001 981 74 05, 001 981 76 05	<b>32310 J2/Q</b>	84...87   VL 4/13 DL-7; VO 4/13 D-7 desde eixo N°2100061
Eixo dianteiro	Roda, int.	004 981 24 05	<b>331933/Q</b>	84...87   VL 4/13 DL-7; VO 4/13 D-7 até eixo N°22178332
Eixo dianteiro	Roda, int.	005 981 30 05	<b>332330 B/Q</b>	84...87   VL 4/13 DL-7; VO 4/13 D-7 depois eixo N°2217833
Eixo traseiro	Roda, ext.	002 981 54 05	<b>32019 X/Q</b>	84...87   HO 7/01 DL 10
Eixo traseiro	Roda, ext.	001 981 74 05, 001 981 76 05	<b>32310 J2/Q</b>	84...87   749710
Eixo traseiro	Roda, ext.	005 981 83 05, 005 981 86 05	<b>33117/Q</b>	84...87   HO 4/01 D/DL10
Eixo traseiro	Roda, ext.	002 981 86 05, 002 981 89 05	<b>33215/Q</b>	84...87   HO 4/23
Eixo traseiro	Roda, int.	002 981 90 05, 003 981 86 05	<b>33019/Q</b>	84...87   HO 4/23
Eixo traseiro	Roda, int.	005 981 85 05, 014 981 32 05	<b>33020/Q</b>	84...87   HO 4/01 D/DL10
Eixo traseiro	Roda, int.	003 981 26 05	<b>33021/Q</b>	84...87   HO 7/01; HO4/23
Eixo traseiro	Roda, int.	004 981 07 05	<b>33022</b>	84...87   HO 7/01 DL10
Eixo traseiro	Roda, int.	005 981 30 05	<b>332330 B/Q</b>	84...87   749710





Posição Grupo	Posição	Nº Montadora	Designação SKF	Observações
<b>MB - O 370</b>				
Embreagem	Apoio	625406205	<b>6205-2RSH</b>	84...87   345937/949/952/960/972/974/975/976
Embreagem	Desengate	001 250 93 15	<b>VKC 4627</b>	84...87   Mot. OM 366, 136cv   Platô Ø 330mm
Embreagem	Desengate	000 250 74 15, 000 250 77 15	<b>VKC 4628</b>	84...87   Mot. OM 355/A, 285cv
Embreagem	Desengate	001 250 03 15	<b>VKC 4703</b>	84...87   Mot. OM 355 207cv
Embreagem	Desengate	001 250 03 15	<b>VKC 4704</b>	84...87   Mot. OM 355/6
Embreagem	Desengate	•	<b>VKC 4718</b>	...   Mot. 326 cv
Embreagem	Desengate	•	<b>VKC 4753</b>	84...87   Mot. OM 355
Embreagem	Pedal	005 981 31 10	<b>HK 2520</b>	84...87
Embreagem	Pedal, articulação	000 981 07 31	<b>GE 20 ES</b>	84...87
Freio tras.	Rolamento de articulação	000 981 60 31	<b>365433 BD</b>	84...87   HO 7/01; HO 4/23
Motor	Alternador, diant.	008 981 06 05	<b>6303-2RSH/C3GJN</b>	84...87   OM 366; OM 449 A
Motor	Alternador, tras.	002 981 90 25	<b>62201-2RS1/ C3HTVT193</b>	84...87   OM 366; OM 449 A
Motor	Avanço automático	720030203	<b>30203 J2/Q</b>	84...87   OM 366 G
Motor	Avanço automático	720030204	<b>30204 J2/Q</b>	84...87   OM 366 G
Motor	Bomba d'água	366 200 04 01	<b>VKPC 4668</b>	89...99   Mot. OM 366 / A / Turbo   s/ tampa traseira   s/ AC   Rotor Ø 95 mm   Reparo VKPC 4702 R
Motor	Bomba d'água	345 200 02 01	<b>VKPC 4679</b>	80...92   Mot. OM 355 Tur. 6 Cil   s/ AC   Rotor Ø 120,5 mm   Reparo VKPC 4699 R
Motor	Bomba d'água	366 200 04 01	<b>VKPC 4684</b>	89...99   Mot. OM 366 / A / Turbo   c/ tampa traseira   s/ AC   Rotor Ø 95 mm   Reparo VKPC 4702 R
Motor	Bomba d'água, diant.	625900209	<b>6206/C3</b>	84...87   Todos OM 355 e OM 366
Motor	Bomba d'água, tras.	625900208	<b>6203/C3</b>	84...87   OM 355 A; OM 366 A/G/LA; OM 355/5; OM 366
Motor	Bomba d'água, tras.	001 981 96 01	<b>NU 303 ECP</b>	84...87   OM 355 A/5
Motor	Bomba injetora, diant./tras.	720030203	<b>30203 J2/Q</b>	1984...1987   OM 366 /A
Motor	Bomba injetora, diant./tras.	720032205	<b>32205 BJ2/Q</b>	1984...1987   345952/960
Motor	Compressor, diant.	541240004	<b>NJ 305 ECP/C3</b>	1984...1987   OM 355 A
Motor	Kit reparo da bomba d'água	345 200 02 01	<b>VKPC 4699 R</b>	80...92   Reparo p/ VKPC 4679   Mot. OM 355 Tur. 6 Cil.
Motor	Kit reparo da bomba d'água	366 200 04 01	<b>VKPC 4702 R</b>	89...99   Reparo p/ VKPC 4668/4684   Mot. OM 366 / A / Turbo   Rotor Ø 95 mm
Motor	Polia tensora	344 981 70 25	<b>6304/C3</b>	1984...1987   364207/282/287/298
Motor	Variador de injeção	625016016	<b>16016</b>	1984...1987   OM 355 A
Motor	Ventilador, diant.	5412600304	<b>NUP 304 ECP</b>	1984...1987
Motor	Ventilador, tras.	344 981 70 25	<b>6304/C3</b>	1984...1987
Motor	Virabrequim, ponta	625406204	<b>6204-2RSH/C3</b>	1984...1987   OM 366 G/A/LA; OM 366; OM 355 A
Motor	Virabrequim, ponta	625406205	<b>6205-2RSH</b>	1984...1987   OM 355/5

## MB - O 371

Câmbio	Alavanca de mudanças, articulada	001 981 19 31	<b>GEH 25 C</b>	87...96   0371 R/RS/RSL/RSD
Câmbio	Eixo intermediário	000 981 12 01	<b>396139</b>	87...96   Cx. MB G3/60; G3/61
Câmbio	Eixo intermediário, diant.	001 980 81 02	<b>331305 A/Q</b>	87...96
Câmbio	Eixo intermediário, diant./tras.	001 981 31 05, 001 981 50 05	<b>30308 J2/Q</b>	87...96   Cx. MB G3/60; G3/61





Posição Grupo	Posição	Nº Montadora	Designação SKF	Observações
<b>MB - O 371</b>				
Câmbio	Eixo intermediário, tras.	004 981 13 05	<b>32309 J2/Q</b>	87...96   Cx. ZF S6-1550
Câmbio	Eixo primário, diant.	000 981 27 27, 345 981 76 27	<b>QJ 212 MA/C2</b>	87...96   Cx. MB G3/60; G3/61
Câmbio	Eixo primário, tras.	001 981 17 01	<b>315070 BR</b>	87...96   Cx. MB G3/60; G3/61
Câmbio	Eixo secundário, interm.	000 981 12 01	<b>396139</b>	87...96   Cx. MB G3/60; G3/61
Câmbio	Eixo secundário, tras.	001 980 98 02	<b>6314 N/C3</b>	87...96   718250
Câmbio	Eixo secundário, tras.	000 981 29 27, 345 981 77 27	<b>QJ 309/C2</b>	87...96   Cx. MB G3/60; G3/61
Cardan	Cruzeta	386 410 00 31	<b>VKUA 4590 A</b>	87...96   Tipo 1
Diferencial	Lateral da coroa, dir./esq.	002 981 16 05, 002 981 26 05	<b>47487/47420 A/Q</b>	87...96   Eixo MB HO 4/23 D/DL-10
Diferencial	Pinhão, diant./tras.	002 981 11 05	<b>330632 C/Q</b>	87...96   Eixo MB HO 4/23 D/DL-10
Diferencial	Pinhão, piloto	002 981 79 01, 002 981 82 01	<b>316790 BR</b>	87...96   Eixo MB HO 4/23 D/DL-10
Diferencial	Pinhão, tras.	003 981 31 05	<b>32314 BJ2/QCL7C</b>	87...96   Eixo MB HO 4/01 DL-10
Direção	Alavanca intermediária, inf.	720030205	<b>30205 J2/Q</b>	87...96
Direção	Alavanca intermediária, sup.	720030206	<b>30206 J2/Q</b>	87...96
Direção	Rosca sem fim	001 981 20 10	<b>AXK 4565</b>	87...96   766114/402
Direção	Terminal de direção, dir.	000 330 32 35	<b>VKY 6182</b>	91...96   Rosca dir.   Compr. 120 mm M30 x 1,5
Direção	Terminal de direção, esq.	345 330 72 35	<b>VKY 6185</b>	91...96   Rosca esq.   Compr. 120 mm M30 x 1,5
Eixo dianteiro	Pino da manga de eixo	001 981 78 18	<b>353056 B</b>	87...96   Eixo MB VL 4/13 D(L)-7
Eixo dianteiro	Pino da manga de eixo	001 981 80 18	<b>353150 A</b>	87...96   Eixo MB VL 4/13 D(L)-7   2ª Rep.
Eixo dianteiro	Roda, ext.	001 981 74 05, 001 981 76 05	<b>32310 J2/Q</b>	87...96   Eixo MB VL 4/13 D(L)-7   desde eixo N°2100061
Eixo dianteiro	Roda, int.	004 981 24 05	<b>331933/Q</b>	87...96   Eixo MB VL 4/13 D(L)-7   até eixo N°22178332
Eixo dianteiro	Roda, int.	005 981 30 05	<b>332330 B/Q</b>	87...96   Eixo MB VL 4/13 D(L)-7   depois eixo N°2217833
Eixo traseiro	Roda, ext.	005 981 83 05, 005 981 86 05	<b>33117/Q</b>	87...96   Eixo MB HO 4/01 DL-10
Eixo traseiro	Roda, ext.	002 981 86 05, 002 981 89 05	<b>33215/Q</b>	87...96   Eixo MB HO 4/23 D/DL-10
Eixo traseiro	Roda, int.	002 981 90 05, 003 981 86 05	<b>33019/Q</b>	87...96   Eixo MB HO 4/23 D/DL-10
Eixo traseiro	Roda, int.	005 981 85 05, 014 981 32 05	<b>33020/Q</b>	87...96   Eixo MB HO 4/01 DL-10
Embreagem	Apoio	625406205	<b>6205-2RSH</b>	87...96   345937/949/952/960/972/974/975/976
Embreagem	Desengate	000 250 46 15	<b>VKC 4627</b>	87...96   Mot. OM 366   Platô Ø 330mm
Embreagem	Desengate	000 250 74 15, 000 250 77 15	<b>VKC 4628</b>	87...96   Mot. OM 355/A, 285cv
Embreagem	Desengate	001 250 22 15	<b>VKC 4633</b>	87...96   Cx. ZF S5-680   Ver. UL
Embreagem	Desengate	001 250 03 15	<b>VKC 4703</b>	87...96   122CV om 355 urbano
Embreagem	Desengate	001 250 03 15	<b>VKC 4704</b>	84...87   Mot. OM 355/6
Embreagem	Desengate	•	<b>VKC 4753</b>	87...96   Mot. OM 355
Embreagem	Garfo, acionador	009 981 04 10	<b>HK 3016</b>	87...96   Ver. U/UL
Embreagem	Pedal	005 981 31 10	<b>HK 2520</b>	87...96
Embreagem	Pedal, articulação	000 981 07 31	<b>GE 20 ES</b>	87...96
Motor	Alternador, diant.	008 981 06 05	<b>6303-2RSH/C3GJN</b>	87...96   Mot. OM 366
Motor	Alternador, tras.	002 981 90 25	<b>62201-2RS1/ C3HTVT193</b>	87...96   Mot. OM 366







Posição Grupo	Posição	Nº Montadora	Designação SKF	Observações
<b>MB - O 371</b>				
Motor	Avanço automático	720030203	<b>30203 J2/Q</b>	87...96   Mot. OM 366
Motor	Avanço automático	720030204	<b>30204 J2/Q</b>	87...96   Mot. OM 366
Motor	Bomba d'água	366 200 04 01	<b>VKPC 4668</b>	89...99   Mot. OM 366 / A / Turbo   s/ tampa traseira   s/ AC   Rotor Ø 95 mm   Reparo VKPC 4702 R
Motor	Bomba d'água	345 200 02 01	<b>VKPC 4679</b>	80...92   Mot. OM 355 Tur. 6 Cil   s/ AC   Rotor Ø 120,5 mm   Reparo VKPC 4699 R
Motor	Bomba d'água	366 200 04 01	<b>VKPC 4684</b>	89...99   Mot. OM 366 / A / Turbo   c/ tampa traseira   s/ AC   Rotor Ø 95 mm   Reparo VKPC 4702 R
Motor	Bomba d'água	366 200 68 01	<b>VKPC 4685</b>	96...05   Mot. OM 366 LA Intercooler   c/ tampa traseira   Reparo VKPC 4720 R
Motor	Bomba d'água	366 200 68 01	<b>VKPC 4900</b>	96...05   Mot. OM 366 LA Intercooler   s/ tampa traseira   Reparo VKPC 4720 R
Motor	Bomba d'água, diant.	625900209	<b>6206/C3</b>	87...96   Todos OM 355 / 366
Motor	Bomba d'água, tras.	625900208	<b>6203/C3</b>	87...96   OM 355 A; OM 366 A/G/LA; OM 355/5; OM 366
Motor	Bomba d'água, tras.	001 981 96 01	<b>NU 303 ECP</b>	87...96   OM 355 A/5
Motor	Bomba injetora, diant./tras.	720030203	<b>30203 J2/Q</b>	87...96   OM 366 /A
Motor	Bomba injetora, diant./tras.	720032205	<b>32205 BJ2/Q</b>	87...96   345952/960
Motor	Compressor, diant.	541240004	<b>NJ 305 ECP/C3</b>	87...96   OM 355 A
Motor	Kit reparo da bomba d'água	345 200 02 01	<b>VKPC 4699 R</b>	80...92   Reparo p/ VKPC 4679   Mot. OM 355 Tur. 6 Cil.
Motor	Kit reparo da bomba d'água	366 200 04 01	<b>VKPC 4702 R</b>	89...99   Reparo p/ VKPC 4668/4684   Mot. OM 366 / A / Turbo   Rotor Ø 95 mm
Motor	Kit reparo da bomba d'água	366 200 68 01	<b>VKPC 4720 R</b>	96...05   Reparo p/ VKPC 4685/4900   Mot. OM 366 LA Intercooler
Motor	Polia tensora	344 981 70 25	<b>6304/C3</b>	87...96   364207/282/287/298
Motor	Variador de injeção	625016016	<b>16016</b>	87...96   OM 355 A
Motor	Ventilador, diant.	5412600304	<b>NUP 304 ECP</b>	87...96
Motor	Ventilador, tras.	344 981 70 25	<b>6304/C3</b>	87...96
Motor	Virabrequim, ponta	625406204	<b>6204-2RSH/C3</b>	87...96   OM 366 G/A/LA; OM 366; OM 355 A
Motor	Virabrequim, ponta	625406205	<b>6205-2RSH</b>	87...96   OM 355/5

<b>MB - O 400</b>				
Câmbio	Alavanca de mudanças, articulada	001 981 19 31	<b>GEH 25 C</b>	94...05   Cx.ZF
Câmbio	Eixo intermediário, diant.	001 980 81 02	<b>331305 A/Q</b>	94...05   Cx.ZF S 6-90/6,98; S 6-1550/6,98
Câmbio	Eixo intermediário, tras.	004 981 13 05	<b>32309 J2/Q</b>	94...05   Cx.ZF S6-1550
Câmbio	Eixo primário	001 980 98 02	<b>NUP 314 ECNM/ C3VM014</b>	94...05   Cx.ZF S 6-90/6,98; S 6-1550/6,98
Câmbio	Eixo secundário, tras.	001 980 98 02	<b>NUP 314 ECNM/ C3VM014</b>	94...05   Cx.ZF S 6-90/6,98; S 6-1550/6,98
Cardan	Cruzeta	386 410 00 31	<b>VKUA 4590 A</b>	94...05   Tipo 1
Cardan	Cruzeta	000 410 21 31	<b>VKUA 4593 A</b>	94...05   O 400 R5/ O 400 RSD   Tipo 4
Cardan	Cruzeta	385 410 05 31	<b>VKUA 4715 A</b>	94...05   Tipo 1
Diferencial	Lateral da coroa, dir./esq.	004 981 17 05, 004 981 17 05	<b>32018 X/Q</b>	94...05   HO 4/01 DL10
Diferencial	Lateral da coroa, dir./esq.	003 981 30 05, 003 981 32 05	<b>33115/Q</b>	94...05   HO 7/01 DL10



Posição Grupo	Posição	Nº Montadora	Designação SKF	Observações
<b>MB - O 400</b>				
Diferencial	Pinhão, piloto	002 981 45 05, 003 981 06 05	<b>31313 J2/QCL7C</b>	94...05   HO 7/01 DL10
Direção	Alavanca intermediária, inf.	720030205	<b>30205 J2/Q</b>	94...05   Ver. R/RS/RSD/RSL
Direção	Alavanca intermediária, sup.	720030206	<b>30206 J2/Q</b>	94...05   Ver. R/RS/RSD/RSL
Direção	Terminal de direção, dir.	000 330 32 35	<b>VKY 6182</b>	94...05   Rosca dir.   Compr. 120 mm M30 x 1,5
Direção	Terminal de direção, esq.	345 330 72 35	<b>VKY 6185</b>	94...05   Rosca esq.   Compr. 120 mm M30 x 1,5
Eixo dianteiro	Pino da manga de eixo	001 981 78 18	<b>353056 B</b>	94...05   VL 4/13 DL-7; VO 4/13 D-7
Eixo dianteiro	Pino da manga de eixo	001 981 80 18	<b>353150 A</b>	94...05   VL 4/13 DL-7; VO 4/13 D-7; 21 rep
Eixo dianteiro	Roda, ext.	001 981 74 05, 001 981 76 05	<b>32310 J2/Q</b>	94...05   VL 4/13 DL-7; VO 4/13 D-7 desde eixo N°2100061
Eixo dianteiro	Roda, int.	004 981 24 05	<b>331933/Q</b>	94...05   VL 4/13 DL-7; VO 4/13 D-7 até eixo N°22178332
Eixo dianteiro	Roda, int.	005 981 30 05	<b>332330 B/Q</b>	94...05   VL 4/13 DL-7; VO 4/13 D-7 depois eixo N°2217833
Eixo traseiro	Roda, ext.	005 981 83 05, 005 981 86 05	<b>33117/Q</b>	94...05   HO 4/01 DL-10/44:12
Eixo traseiro	Roda, int.	005 981 85 05, 014 981 32 05	<b>33020/Q</b>	94...05   HO 4/01 DL-10/44:12
Eixo traseiro	Roda, int.	005 981 83 05, 005 981 86 05	<b>33117/Q</b>	94...05   HO 4/01 DL-10
Embreagem	Desengate	001 250 92 15	<b>VKC 4634</b>	94...05   Mot. OM 447 LA   Disco Simples
Embreagem	Desengate	002 250 41 15	<b>VKC 4639</b>	94...05   Platô Ø 430 mm
Motor	Alternador, diant.	008 981 06 05	<b>6303-2RSH/C3GJN</b>	94...05   OM 447 LA
Motor	Alternador, tras.	002 981 90 25	<b>62201-2RS1/ C3HTVT193</b>	94...05   OM 447 LA
Motor	Bomba d'água	457 200 01 01	<b>VKPC 4688</b>	94...05   Mot. OM 457 LA   c/ Polia de 169 mm e Rotor 125 mm
Motor	Bomba d'água	475 200 01 01	<b>VKPC 4689</b>	94...05   Mot. OM 447/457 A/LA   c/ Polia de 186 mm e Rotor 135 mm
Motor	Compressor de ar, tras.	005 981 11 25	<b>VKM 04897 A</b>	94...05   Mot. OM 447/449 A
Motor	Polia da correia de serviço	000 202 04 19	<b>VKM 4921</b>	94...05   Mot. OM 457
Motor	Polia da correia de serviço	000 550 16 33	<b>VKM 4925</b>	94...05   Mot. OM 457 LA   Polia da Correia do Ventilador
Motor	Polia da correia de serviço	•	<b>VKM 4927</b>	94...05   Polia da correia mivro v
Motor	Polia da correia de serviço	457 200 31 70	<b>VKM 4929</b>	94...05   Mot. OM 457 LA   c/ AC   Polia Lisa   Refil p/ VKMVCV 51008
Motor	Polia da correia de serviço	457 200 30 70	<b>VKM 4930</b>	94...05   Mot. OM 457 LA   s/ AC   Polia Estriada   Refil p/ VKMVCV 51007
Motor	Polia da correia de serviço	457 200 17 70	<b>VKM 4932</b>	94...05   Mot. OM 457   Refil p/ VKM 4783
Motor	Polia da correia de serviço	457 200 17 70	<b>VKM 4935</b>	94...05   Mot. OM 457   Refil p/ VKMVCV 51017
Motor	Tensionador da correia de serviço	457 200 19 70	<b>VKM 4783</b>	94...05   Mot. OM 457   Refil polia VKM 4932
Motor	Tensionador da correia de serviço	906 200 20 70	<b>VKM 4784</b>	94...05   Mot. OM 457
Motor	Tensionador da correia de serviço	457 200 30 70	<b>VKMCV 51007</b>	94...05   Mot. OM 457   Polia estriada, L=34 mm
Motor	Tensionador da correia de serviço	457 200 31 70	<b>VKMCV 51008</b>	94...05   Mot. OM 457





Posição Grupo	Posição	Nº Montadora	Designação SKF	Observações
<b>MB – O 400</b>				
Motor	Tensionador da correia de serviço	906 200 18 70	VKMCV 51012	94...05   Mot. OM 457 LA
Motor	Tensionador da correia de serviço	457 200 16 70	VKMCV 51015	94...05   Mot. OM 457 LA
Motor	Tensionador da correia de serviço	457 200 19 70	VKMCV 51017	94...05   Mot. OM 457 LA   Refil polia VKM 4935
Motor	Ventilador	6649813325	6004-Z	94...05   Ver. R/RS/RSD/RSL

<b>MB – O 500</b>				
Câmbio	Eixo intermediário, tras.	004 981 13 05	32309 J2/Q	04...   Cx. ZF S6-1550
Diferencial	Lateral da coroa, dir.	002 981 50 05	32022 X/Q	04...   HO 4/9 DL-11,5
Diferencial	Lateral da coroa, esq.	005 981 14 05	32017 X/Q	04...   HO 4/9 DL-11,5
Eixo dianteiro	Roda, ext.	001 981 74 05, 001 981 76 05	32310 J2/Q	04...   VO 4/13 D-7
Eixo dianteiro	Roda, int.	005 981 30 05	332330 B/Q	04...   VO 4/13 D-7
Eixo traseiro	Roda, ext.	012 981 40 05	33116/Q	04...   HO 4/9 DL-11,5
Eixo traseiro	Roda, int.	005 981 85 05, 014 981 32 05	33020/Q	04...   HO 4/9 DL-11,5
Embreagem	Desengate	002 250 41 15	VKC 4639	04...   Platô Ø 430 mm
Embreagem	Desengate	002 250 65 15	VKC 4709	04...   Cx. MB G 60 / G 85
Embreagem	Desengate	002 250 63 15, 002 250 83 15	VKC 4750	04...   Cx. MB G0 190/210-6   Mot. OM 457 LA
Embreagem	Desengate	002 250 65 15, 001 250 99 15	VKC 4751	04...   Substituição da Cx. MB G 60 / G 85 para Cx. ZF
Motor	Bomba d'água	904 200 02 01, 904 200 25 01	VKPC 4698	04...   Mot. OM 906 LA   Reparo VKPC 4722 R
Motor	Kit reparo da bomba d'água	904 200 02 01, 904 200 25 01	VKPC 4722 R	04...   Reparo p/ VKPC 4698   Mot. OM 906 LA
Motor	Polia da correia de serviço	000 202 04 19	VKM 4921	04...   Mot. OM 457 / 906 LA
Motor	Polia da correia de serviço	000 550 16 33	VKM 4925	04...   Mot. OM 457 LA   Polia da Correia do Ventilador
Motor	Polia da correia de serviço	•	VKM 4927	04...   Polia da Correia Micro V
Motor	Polia da correia de serviço	457 200 31 70	VKM 4929	04...   Mot. OM 457 / 906 LA   c/ AC   Polia Lisa   Refil p/ VKMCV 51008
Motor	Polia da correia de serviço	457 200 30 70	VKM 4930	04...   Mot. OM 457 / 906 LA   s/ AC   Polia Estriada   Refil p/ VKMCV 51007
Motor	Polia da correia de serviço	457 200 17 70	VKM 4932	04...   Mot. OM 457   Refil p/ VKM 4783
Motor	Polia da correia de serviço	457 200 19 70	VKM 4935	04...   Mot. OM 457 LA   Refil p/ VKMCV 51017
Motor	Tensionador da correia de serviço	457 200 19 70	VKM 4783	04...   Mot. OM 457   Refil polia VKM 4932
Motor	Tensionador da correia de serviço	906 200 20 70	VKM 4784	04...   Mot. OM 457 / 906 / 926 LA
Motor	Tensionador da correia de serviço	906 200 22 70	VKMCV 51005	04...   Mot. OM 926 LA
Motor	Tensionador da correia de serviço	906 200 46 70	VKMCV 51006	04...   Mot. OM 906 / 926 LA
Motor	Tensionador da correia de serviço	457 200 30 70	VKMCV 51007	04...   Mot. OM 457 / 906 LA



Posição Grupo	Posição	Nº Montadora	Designação SKF	Observações
<b>MB – O 500</b>				
Motor	Tensionador da correia de serviço	457 200 31 70	VKMCV 51008	04...   Mot. OM 457 / 906 LA
Motor	Tensionador da correia de serviço	906 200 06 70	VKMCV 51011	04...   Mot. OM 906 LA
Motor	Tensionador da correia de serviço	906 200 18 70	VKMCV 51012	04...   Mot. OM 457 / 906 / 926 LA
Motor	Tensionador da correia de serviço	906 200 26 70	VKMCV 51014	04...   Mot. OM 906 LA
Motor	Tensionador da correia de serviço	457 200 16 70	VKMCV 51015	04...   Mot. OM 457 LA
Motor	Tensionador da correia de serviço	457 200 19 70	VKMCV 51017	04...   Mot. OM 457 LA   Refil polia VKM 4935
<b>MB – OF 1219</b>				
Motor	Tensionador da correia de serviço	906 200 23 70	VKMCV 51013	...   Mot. OM 924 LA
<b>MB – OF 1417</b>				
Cardan	Cruzeta	•	VKUA 4547 A	06...   Mot. OM 904 LA   Pos. 13   Tipo 1
Cardan	Cruzeta	•	VKUA 4547 A	98...   4x2   Pos. 2,3,5   Tipo 1
Diferencial	Lateral da coroa, dir./esq.	004 981 17 05, 004 981 17 05	32018 X/Q	98...   Eixo MB HL 4/060 D-10
Diferencial	Pinhão, diant.	006 981 17 05	BT1B 332532 A	98...   Eixo MB HH 4/05 D-10
Diferencial	Pinhão, diant.	006 981 17 05	BT1B 332532 A	98...   Eixo MB HL 4/60 D-10
Diferencial	Pinhão, piloto	002 981 79 01, 002 981 82 01	316790 BR	98...   Eixo MB HL 4/60 D-10
Diferencial	Pinhão, tras.	006 981 35 05	BT1B 332600 A	98...   Eixo MB HL 4/60 D-10
Direção	Barra de ligação	345 330 78 03	VKY 6218	98...   Compr. 1611 mm
Direção	Terminal de direção, dir.	000 330 32 35	VKY 6182	98...   Rosca dir.   Compr. 120 mm M30 x 1,5
Direção	Terminal de direção, esq.	345 330 72 35	VKY 6185	98...   Rosca esq.   Compr. 120 mm M30 x 1,5
Direção	Tirante da barra estabilizadora	695 460 01 05	VKY 6212	98...   Compr. 380 mm
Eixo dianteiro	Pino da manga de eixo	000 981 80 18	353115	98...   Eixo VL 3/7 D-5   Pino 38 mm
Eixo dianteiro	Pino da manga de eixo	000 981 80 18, 000 981 83 18	353118	98...   Eixo VL 3/7 D-5   Pino 45 mm
Eixo dianteiro	Roda, ext.	005 981 83 05, 005 981 86 05	33117/Q	98...   Eixo MB HH 4/05 D-10
Eixo dianteiro	Roda, ext.	384 981 76 05, 008 981 01 05	33208/Q	98...   Eixo MB VL 3/7 D-5
Eixo dianteiro	Roda, ext.	002 981 86 05, 002 981 89 05	33215/Q	98...   Eixo MB HL 4/60 D-10
Eixo dianteiro	Roda, int.	002 981 90 05, 003 981 86 05	33019/Q	98...   Eixo MB HL 4/60 D-10
Eixo dianteiro	Roda, int.	005 981 85 05, 014 981 32 05	33020/Q	98...   Eixo MB HH 4/05 D-10
Eixo dianteiro	Roda, int.	008 981 00 05, 003 981 37 05	33213/Q	98...   Eixo MB VL 3/7 D-5
Embreagem	Desengate	001 250 22 15	VKC 4633	98...   Cx. ZF S5-680
Embreagem	Desengate	002 250 65 15, 001 250 99 15	VKC 4751	98...   Substituição da Cx. MB G 60 / G 85 para Cx. ZF





Posição Grupo	Posição	Nº Montadora	Designação SKF	Observações
---------------	---------	--------------	----------------	-------------

## MB – OF 1417

Embreagem	Garfo, acionador	009 981 04 10	<b>HK 3016</b>	98...
Embreagem	Pedal	001 981 63 10	<b>HK 1616</b>	98...
Motor	Bomba d'água	904 200 02 01, 904 200 25 01	<b>VKPC 4698</b>	98...   Mot. OM 904 LA   Reparo VKPC 4722 R
Motor	Kit reparo da bomba d'água	904 200 02 01, 904 200 25 01	<b>VKPC 4722 R</b>	98...   Reparo p/VKPC 4698   Mot. OM 904 LA
Motor	Polia da correia de serviço	000 202 04 19	<b>VKM 4921</b>	98...   Mot. OM 904
Motor	Tensionador da correia de serviço	906 200 02 70	<b>VKM 4784</b>	98...   Mot. OM 904 LA
Motor	Tensionador da correia de serviço	906 200 22 70	<b>VKMVCV 51005</b>	98...   Mot. OM 904 LA
Motor	Tensionador da correia de serviço	906 200 46 70	<b>VKMVCV 51006</b>	98...   Mot. OM 904 LA
Motor	Tensionador da correia de serviço	906 200 23 70	<b>VKMVCV 51013</b>	98...   Mot. OM 904 LA

## MB – OF 1722

Cardan	Cruzeta	•	<b>VKUA 4552 A</b>	04...   4x2   Pos. 1   Tipo 1
Diferencial	Lateral da coroa, dir./esq.	004 981 17 05, 004 981 17 05	<b>32018 X/Q</b>	04...   Eixo MB HL 4/060 D-10
Direção	Barra de ligação	345 330 78 03	<b>VKY 6218</b>	04...   Compr. 1611 mm
Direção	Terminal de direção, dir.	000 330 32 35	<b>VKY 6182</b>	04...   Rosca dir.   Compr. 120 mm M30 x 1,5
Direção	Terminal de direção, esq.	345 330 72 35	<b>VKY 6185</b>	04...   Rosca esq.   Compr. 120 mm M30 x 1,5
Eixo dianteiro	Pino da manga de eixo	000 981 80 18, 000 981 83 18	<b>353118</b>	04...   Eixo MB VL 3/8
Eixo dianteiro	Roda, ext.	002 981 79 05, 003 981 83 05	<b>33210/Q</b>	04...   Eixo MB VL 3/8 D-6,5
Eixo dianteiro	Roda, int.	003 981 56 05, 006 981 52 05	<b>33214/Q</b>	04...   Eixo MB VL 3/8 D-6,5
Eixo traseiro	Roda, ext.	005 981 83 05, 005 981 86 05	<b>33117/Q</b>	04...   Eixo MB HL 4/060
Eixo traseiro	Roda, int.	005 981 85 05, 014 981 32 05	<b>33020/Q</b>	04...   Eixo MB HL 4/060
Embreagem	Atuador hidráulico	002 250 66 15, 002 250 51 15	<b>VKCH 4843 B</b>	04...   Cx. MB G85-6   Mot. OM 924 LA
Embreagem	Desengate	002 250 65 15	<b>VKC 4709</b>	04...   Cx. MB G 60 / G 85
Embreagem	Desengate	002 250 65 15, 001 250 99 15	<b>VKC 4751</b>	04...   Substituição da Cx. MB G 60 / G 85 para Cx. ZF
Embreagem	Garfo, acionador	009 981 04 10	<b>HK 3016</b>	04...
Motor	Bomba d'água	904 200 02 01, 904 200 25 01	<b>VKPC 4698</b>	04...   Mot. OM 924 LA   Reparo VKPC 4722 R
Motor	Bomba hidráulica	004 981 96 25	<b>62204-2RS1</b>	04...
Motor	Kit reparo da bomba d'água	904 200 02 01, 904 200 25 01	<b>VKPC 4722 R</b>	04...   Reparo p/VKPC 4698   Mot. OM 924 LA
Motor	Polia da correia de serviço	000 202 04 19	<b>VKM 4921</b>	04...   Mot. OM 924
Motor	Polia da correia de serviço	906 200 26 70	<b>VKM 4926</b>	04...   Refil p/VKMVCV 51014
Motor	Tensionador da correia de serviço	906 200 23 70	<b>VKMVCV 51013</b>	04...   Mot. OM 924 LA



Posição Grupo	Posição	Nº Montadora	Designação SKF	Observações
---------------	---------	--------------	----------------	-------------

**MB – OF 1722**

Motor	Tensionador da correia de serviço		VKMCV 51014	04...   Mot. OM 924 LA   Polia Refil VKM 4926
-------	-----------------------------------	--	-------------	---

**MB – OF 1724**

Eixo dianteiro	Roda, int.	003 981 56 05, 006 981 52 05	33214/Q	12...   Eixo VL 3/8 D-6,5
Eixo traseiro	Roda, ext.	002 981 79 05, 003 981 83 05	33210/Q	12...   Eixo VL 3/8 D-6,5
Embreagem	Atuador hidráulico	002 250 66 15, 002 250 51 15	VKCH 4843 B	12...   Caixa MB G 85-6
Freio tras.	Rolamento de articulação	000 981 60 31	365433 BD	12...   Eixo HL 4
Motor	Tensionador da correia de serviço	906 200 02 70	VKM 4784	...   Mot. OM 926 LA
Motor	Tensionador da correia de serviço	906 200 22 70	VKMCV 51005	...   Mot. OM 926 LA
Motor	Tensionador da correia de serviço	906 200 46 70	VKMCV 51006	...   Mot. OM 926 LA
Motor	Tensionador da correia de serviço	906 200 18 70	VKMCV 51012	...   Mot. OM 926 LA

**MB – OF 1730**

Câmbio	Eixo intermediário, tras.	004 981 13 05	32309 J2/Q	10...   Cx S6-1550
Motor	Tensionador da correia de serviço	906 200 02 70	VKM 4784	10...   Mot. OM 926 LA
Motor	Tensionador da correia de serviço	906 200 22 70	VKMCV 51005	10...   Mot. OM 926 LA
Motor	Tensionador da correia de serviço	906 200 46 70	VKMCV 51006	10...   Mot. OM 926 LA
Motor	Tensionador da correia de serviço	906 200 18 70	VKMCV 51012	10...   Mot. OM 926 LA

**MB – OF 809**

Cardan	Cruzeta	•	VKUA 4569 A	87...91   4x2   Pos. 2;5   Tipo 2
Cardan	Cruzeta	000 410 13 31	VKUA 4579 A	91...94   4x2   Pos. 2;5   Tipo 1
Direção	Barra de direção	688 460 74 05	VKY 6208	87...94   Compr. 460 mm
Embreagem	Desengate	001 250 08 15	VKC 4636	87...94
Motor	Bomba d'água	364 200 01 01	VKPC 4675	87...94   Mot. OM 364 / A   s/ AC   Reparo VKPC 4696 R
Motor	Kit reparo da bomba d'água	364 200 01 01	VKPC 4696 R	87...94   Reparo p/ VKPC 4675   Mot. OM 364 / A

**MB – OH 1419**

Câmbio	Eixo intermediário, diant./tras.	001 981 31 05, 001 981 50 05	30308 J2/Q	76...87   Cx. MB G 3/60 / G 3/61
Câmbio	Eixo primário, diant.	000 981 27 27, 345 981 76 27	QJ 212 MA/C2	76...87   Cx. MB G 3/60 / G 3/61
Câmbio	Eixo primário, tras.	001 981 17 01	315070 BR	76...87   Cx. MB G 3/60 / G 3/61
Câmbio	Eixo primário, tras.	003 981 00 01, 688 981 70 01	316785 AC	76...87   Cx. MB G 3/60 / G 3/61





Posição Grupo	Posição	Nº Montadora	Designação SKF	Observações
<b>MB – OH 1419</b>				
Câmbio	Eixo secundário, interm.	000 981 12 01	<b>396139</b>	76...87   Cx. MB G 3/60 / G 3/61
Câmbio	Eixo secundário, interm.	007 981 41 01	<b>BC1B 322453/HB3</b>	76...87   Cx. MB G 3/60 / G 3/61
Câmbio	Eixo secundário, tras.	000 981 29 27, 345 981 77 27	<b>QJ 309/C2</b>	76...87   Cx. MB G 3/60 / G 3/61
Cardan	Cruzeta	•	<b>VKUA 4571 A</b>	80...87   Mot. OM 355   4x2   Pos. 13   Tipo 1
Diferencial	Lateral da coroa, dir./esq.	002 981 16 05, 002 981 26 05	<b>47487/47420 A/Q</b>	76...87   Eixo MB HH 4/12 D-10
Diferencial	Pinhão, apoio	002 981 79 01, 002 981 82 01	<b>316790 BR</b>	76...87   Eixo MB HH 4/12 D-10
Diferencial	Pinhão, diant./tras.	002 981 11 05	<b>330632 C/Q</b>	76...87   Eixo MB HH 4/12 D-10
Direção	Barra de ligação	345 330 78 03	<b>VKY 6218</b>	76...87   Compr. 1611 mm
Direção	Terminal de direção, dir.	000 330 32 35	<b>VKY 6182</b>	76...87   Rosca dir.   Compr. 120 mm M30 x 1,5
Direção	Terminal de direção, esq.	345 330 72 35	<b>VKY 6185</b>	76...87   Rosca esq.   Compr. 120 mm M30 x 1,5
Eixo dianteiro	Roda, ext.	384 981 76 05, 008 981 01 05	<b>33208/Q</b>	76...87   Eixo MB VL 3/7 D-5
Eixo dianteiro	Roda, int.	008 981 00 05, 003 981 37 05	<b>33213/Q</b>	76...87   Eixo MB VL 3/7 D-5
Eixo traseiro	Roda, ext.	002 981 86 05, 002 981 89 05	<b>33215/Q</b>	76...87   Eixo MB HH 4/12 D-10
Eixo traseiro	Roda, int.	002 981 90 05, 003 981 86 05	<b>33019/Q</b>	76...87   Eixo MB HH 4/12 D-10
Embreagem	Desengate	001 250 22 15	<b>VKC 4633</b>	76...87   Cx. ZF S5-680
Motor	Bomba d'água	345 200 71 01	<b>VKPC 4678</b>	76...87   Mot. OM 355 asp. 5 Cil.   s/ AC   Rotor Ø 115 mm   Reparo VKPC 4693 R
Motor	Bomba d'água	345 200 02 01	<b>VKPC 4679</b>	76...87   Mot. OM 355 Tur. 6 Cil   s/ AC   Rotor Ø 120,5 mm   Reparo VKPC 4699 R
Motor	Bomba d'água, diant.	625900209	<b>6206/C3</b>	76...87   Mot. OM 355/5
Motor	Bomba d'água, tras.	001 981 96 01	<b>NU 303 ECP</b>	76...87   Mot. OM 355/5
Motor	Kit reparo da bomba d'água	345 200 71 01	<b>VKPC 4693 R</b>	76...87   Reparo p/ VKPC 4678   Mot. OM 355 asp. 5 Cil.
Motor	Kit reparo da bomba d'água	345 200 02 01	<b>VKPC 4699 R</b>	76...87   Reparo p/ VKPC 4679   Mot. OM 355 Tur. 6 Cil.
Motor	Polia tensora, diant.	720030205	<b>30205 J2/Q</b>	76...87   Mot. OM 355/5
Motor	Polia tensora, tras.	720030204	<b>30204 J2/Q</b>	76...87   Mot. OM 355/5
Motor	Variador de injeção	625016016	<b>16016</b>	76...87   Mot. OM 355/5
Motor	Ventilador, ponta	628003205	<b>3205 ATN9</b>	76...87   Mot. OM 355/5
Motor	Virabrequim, ponta	625406204	<b>6204-2RSH/C3</b>	76...87   Mot. OM 355/5
Tomada de força	Eixo de saída, diant.	001 981 00 10	<b>RNA 4908</b>	76...87   Tomada de força NA 3/60-1B
Tomada de força	Eixo de saída, tras.	625506007	<b>6007 N</b>	76...87   Tomada de força NA 3/60-1B



Posição Grupo	Posição	Nº Montadora	Designação SKF	Observações
<b>MB – OH 1421</b>				
Cardan	Cruzeta	•	VKUA 4547 A	99...05   4x2   Pos. 13   Tipo 1
Cardan	Cruzeta	000 410 17 31	VKUA 4588 A	96...98   4x2   Pos. 13   Tipo 3
Diferencial	Lateral da coroa, dir./esq.	004 981 17 05, 004 981 17 05	32018 X/Q	96...05   Eixo MB HH 4/07 DL-10
Eixo dianteiro	Roda, ext.	384 981 76 05, 008 981 01 05	33208/Q	96...05   Eixo MB VL 3/18 DL-5,3
Eixo dianteiro	Roda, int.	008 981 00 05, 003 981 37 05	33213/Q	96...05   Eixo MB VL 3/18 DL-5,3
Eixo traseiro	Roda, ext.	005 981 83 05, 005 981 86 05	33117/Q	96...05   Eixo MB HH 4/07 DL-10
Eixo traseiro	Roda, int.	005 981 85 05, 014 981 32 05	33020/Q	96...05   Eixo MB HH 4/07 DL-10
Embreagem	Desengate	001 250 22 15	VKC 4633	96...05   Cx. ZF S5-680
Embreagem	Garfo, acionador	009 981 04 10	HK 3016	96...05
Embreagem	Pedal	001 981 63 10	HK 1616	96...05
Motor	Alternador, diant.	004 981 24 25	6403-2RS1/C3	96...05   Mot. OM 366   Alt. Bosch/Valeo 14V 55A
Motor	Alternador, tras.	002 981 90 25	62201-2RS1/ C3HTVT193	96...05   Mot. OM 366   Alt. Bosch/Valeo 14V 55A
Motor	Bomba d'água, diant.	625900209	6206/C3	96...05   Mot. OM 366 A/LA
Motor	Bomba d'água, tras.	625900208	6203/C3	96...05   Mot. OM 366 A/LA
Motor	Bomba injetora, diant.	720030203	30203 J2/Q	96...05   Mot. OM 366 A/LA
Motor	Bomba injetora, diant.	720030204	30204 J2/Q	96...05   Mot. OM 366 A/LA
Motor	Bomba injetora, tras.	720030203	30203 J2/Q	96...05   Mot. OM 366 A/LA
Motor	Virabrequim, ponta	625406204	6204-2RSH/C3	96...05   Mot. OM 366 A/LA

<b>MB – OH 1517</b>				
Câmbio	Eixo de saída, tras.	625506007	6007 N	...   Cx. MB G 3/60
Câmbio	Eixo intermediário, diant./tras.	001 981 31 05, 001 981 50 05	30308 J2/Q	...   CX. MB G 3/60
Câmbio	Eixo primário, diant.	000 981 27 27, 345 981 76 27	QJ 212 MA/C2	...   Cx. MB G 3/60
Câmbio	Eixo secundário, interm.	000 981 12 01	396139	...   Cx. MB G 3/60
Câmbio	Eixo secundário, tras.	000 981 29 27, 345 981 77 27	QJ 309/C2	...   Cx. MB G 3/60
Cardan	Cruzeta	•	VKUA 4569 A	86...87   mot. OM 355 5cil.   4x2   Pos. 2;3;5   Tipo 2
Cardan	Cruzeta	•	VKUA 4571 A	76...79   Mot. OM 355   4x2   Pos. 13   OH   Tipo 1
Diferencial	Lateral da coroa, dir./esq.	002 981 16 05, 002 981 26 05	47487/47420 A/Q	76...87   HH 4/12







Posição Grupo	Posição	Nº Montadora	Designação SKF	Observações
<b>MB – OH 1517</b>				
Diferencial	Pinhão, apoio	002 981 79 01, 002 981 82 01	<b>316790 BR</b>	76...87   HH 4/12
Diferencial	Pinhão, diant./tras.	002 981 11 05	<b>330632 C/Q</b>	76...87   HH 4/12
Direção	Barra central	345 460 75 05	<b>VKY 6219</b>	86...87   Compr. 678 mm
Direção	Barra de ligação	345 330 70 03	<b>VKY 6207</b>	86...87   Compr. 1648 mm
Direção	Barra de ligação	345 330 78 03	<b>VKY 6218</b>	76...79   Compr. 1611 mm
Direção	Rosca sem fim	001 981 20 10	<b>AXK 4565</b>	76...87   LS
Direção	Setor, ponta	001 981 61 10	<b>NK 40/30</b>	76...87   LS
Direção	Setor, ponta	001 981 60 10	<b>NK 45/20 TN</b>	76...87   LS
Direção	Setor, tampa	001 981 61 10	<b>NK 40/30</b>	76...87   LS
Direção	Terminal de direção, dir.	000 330 32 35	<b>VKY 6182</b>	76...79   Rosca dir.   Compr. 120 mm M30 x 1,5
Direção	Terminal de direção, dir.	000 330 14 35	<b>VKY 6191</b>	86...87   Rosca dir.   Compr. 105 mm M28 x 1,5
Direção	Terminal de direção, dir.	000 300 31 35	<b>VKY 6217</b>	86...87   Rosca dir.   Compr. 120 mm, M30x1,5
Direção	Terminal de direção, esq.	000 330 14 35	<b>VKY 6181</b>	86...87   Rosca esq.   Compr. 105 mm M28 x 1,5
Direção	Terminal de direção, esq.	345 330 72 35	<b>VKY 6185</b>	76...79   Rosca esq.   Compr. 120 mm M30 x 1,5
Eixo dianteiro	Assento da barra de torção	000 981 07 31	<b>GE 20 ES</b>	76...87   Eixo MB VL 3/7 D-5
Eixo dianteiro	Pino da manga de eixo	000 981 80 18	<b>353115</b>	76...87   Eixo MB VL 3/7 D-5   De Nº192928
Eixo dianteiro	Roda, ext.	004 981 34 05, 004 981 38 05	<b>32307 J2/Q</b>	76...87   Eixo MB VL 3/7   Até Nº192927
Eixo dianteiro	Roda, ext.	384 981 76 05, 008 981 01 05	<b>33208/Q</b>	76...87   Eixo MB VL 3/7 D-5   De Nº192928
Eixo dianteiro	Roda, int.	008 981 00 05, 003 981 37 05	<b>33213/Q</b>	76...87   Eixo MB VL 3/7 D-5   De Nº192928
Eixo traseiro	Roda, ext.	002 981 86 05, 002 981 89 05	<b>33215/Q</b>	76...87   HH 4/12
Eixo traseiro	Roda, int.	002 981 90 05, 003 981 86 05	<b>33019/Q</b>	76...87   HH 4/12
Embreagem	Desengate	001 250 93 15	<b>VKC 4627</b>	76...87   Mot. OM 366   Platô Ø 330mm
Embreagem	Desengate	001 250 22 15	<b>VKC 4633</b>	76...87   Cx. ZF 55-680
Freio tras.	Rolamento de articulação	000 981 60 31	<b>365433 BD</b>	76...87   Eixo MB HH 4/12-10
Motor	Alternador, diant.	004 981 24 25	<b>6403-2RS1/C3</b>	76...87   Mot. OM 352 A até Nº817332, OM 355
Motor	Alternador, diant./tras.	004 981 24 25	<b>6403-2RS1/C3</b>	76...87   Mot. OM 352/355
Motor	Alternador, tras.	002 981 90 25	<b>62201-2RS1/ C3HTVT193</b>	76...87   Mot. OM 355/5A, de Nº 07452676...87
Motor	Bomba d'água	345 200 71 01	<b>VKPC 4678</b>	79...92   Mot. OM 355 asp. 5 Cil.   s/ AC   Rotor Ø 115 mm   Reparo VKPC 4693 R
Motor	Bomba d'água	345 200 02 01	<b>VKPC 4679</b>	80...92   Mot. OM 355 Tur. 6 Cil   s/ AC   Rotor Ø 120,5 mm   Reparo VKPC 4699 R
Motor	Bomba d'água, tras.	001 981 96 01	<b>NU 303 ECP</b>	76...87   Mot. OM 355/A
Motor	Bomba injetora, diant.	625016016	<b>16016</b>	76...87   Variador de injeção



Posição Grupo	Posição	Nº Montadora	Designação SKF	Observações
<b>MB – OH 1517</b>				
Motor	Bomba injetora, diant./tras.	720032205	32205 BJ2/Q	76...87   Mot. OM 355/5A
Motor	Compressor, diant.	541240004	NJ 305 ECP/C3	76...87   Mot. OM 355/5A
Motor	Kit reparo da bomba d'água	345 200 71 01	VKPC 4693 R	79...92   Reparo p/ VKPC 4678   Mot. OM 355 asp. 5 Cil.
Motor	Kit reparo da bomba d'água	345 200 02 01	VKPC 4699 R	80...92   Reparo p/ VKPC 4679   Mot. OM 355 Tur. 6 Cil.
Motor	Polia tensora, diant./tras.	720030205	30205 J2/Q	76...87   Mot. OM 355/5
Motor	Ventilador, diant./tras.	628003205	3205 ATN9	76...87   Mot. OM 355/5
Motor	Virabrequim, ponta	625406205	6205-2RSH	76...87   Mot. OM 355 A/5

<b>MB – OH 1623</b>				
Câmbio	Eixo intermediário, diant.	001 980 81 02	331305 A/Q	98...05   Cx. ZF S 6-1550
Câmbio	Eixo intermediário, tras.	004 981 13 05	32309 J2/Q	98...05   Cx. ZF S 6-1550
Câmbio	Eixo primário	625036208	6208 N	98...05   Cx. ZF S 6-1550
Câmbio	Eixo primário	001 980 98 02	NUP 314 ECNM/ C3VM014	98...05   Cx. ZF S 6-1550
Câmbio	Eixo secundário, tras.	001 980 98 02	6314 N/C3	98...05   Cx. ZF S 6-1550
Câmbio	Eixo secundário, tras.	001 980 98 02	NUP 314 ECNM/ C3VM014	98...05   Cx. ZF S 6-1550
Cardan	Cruzeta	•	VKUA 4546 A	98...05   4x2   Pos. 13   Tipo 3
Cardan	Cruzeta	•	VKUA 4590 A	98...05   4x2   Pos. 13   Tipo 1
Diferencial	Lateral da coroa, dir./esq.	004 981 17 05, 004 981 17 05	32018 X/Q	98...05   Eixo MB HH 4/07 DL-10
Eixo dianteiro	Pino da manga de eixo	001 981 78 18	353056 B	98...05   Eixo VL 4/37 DL-6,7, VL 4/37 DL-7,1
Eixo dianteiro	Pino da manga de eixo	001 981 80 18	353150 A	98...05   Eixo VL 4/37 DL-6,7, VL 4/37 DL-7,1 (2º Reposição)
Eixo dianteiro	Roda, ext.	001 981 74 05, 001 981 76 05	32310 J2/Q	98...05   Eixo MB VL 4/37 DL-7,1
Eixo dianteiro	Roda, int.	005 981 30 05	332330 B/Q	98...05   Eixo MB VL 4/37 DL-7,1
Eixo traseiro	Roda, ext.	005 981 83 05, 005 981 86 05	33117/Q	98...05   Eixo MB HH 4/07 DL-10
Eixo traseiro	Roda, int.	005 981 85 05, 014 981 32 05	33020/Q	98...05   Eixo MB HH 4/07 DL-10
Embreagem	Garfo, acionador	009 981 04 10	HK 3016	98...05   Mot. OM 366 A/LA
Embreagem	Pedal	001 981 63 10	HK 1616	98...05   Mot. OM 366 A/LA
Motor	Alternador, diant.	008 981 06 05	6303-2RSH/C3GJN	98...05   Mot. OM 366 A/LA
Motor	Alternador, diant.	004 981 24 25	6403-2RS1/C3	98...05   Mot. OM 366 A/LA
Motor	Alternador, tras.	002 981 90 25	62201-2RS1/ C3HTVT193	98...05   Mot. OM 366 A/LA
Motor	Bomba da servo direção, tras.	006 981 57 10	HK 1712	98...05   Mot. OM 366 A/LA
Motor	Bomba d'água	366 200 68 01	VKPC 4685	98...05   Mot. OM 366 LA Intercooler   c/ tampa traseira   Reparo VKPC 4720 R
Motor	Bomba d'água	366 200 68 01	VKPC 4900	98...05   Mot. OM 366 LA Intercooler   s/ tampa traseira   Reparo VKPC 4720 R
Motor	Bomba d'água, diant.	625900208	6203/C3	98...05   Mot. OM 366 A/LA





Posição Grupo	Posição	Nº Montadora	Designação SKF	Observações
<b>MB – OH 1623</b>				
Motor	Bomba d'água, diant.	625900209	<b>6206/C3</b>	98...05   Mot. OM 366 A/LA
Motor	Kit reparo da bomba d'água	366 200 68 01	<b>VKPC 4720 R</b>	98...05   Reparo p/ VKPC 4685/4900   Mot. OM 366 LA Intercooler
Motor	Virabrequim, ponta	625406204	<b>6204-2RSH/C3</b>	98...05   Mot. OM 366 A/LA, M 366 LAG
Tomada de força	Eixo de saída, tras.	625036208	<b>6208 N</b>	98...05   Cx. ZF S6

<b>MB – OH 1628</b>				
Câmbio	Eixo intermediário, diant.	001 980 81 02	<b>331305 A/Q</b>	98...06   Cx. ZF S 6-1550
Câmbio	Eixo intermediário, tras.	004 981 13 05	<b>32309 J2/Q</b>	98...06   Cx. ZF S 6-1550
Câmbio	Eixo primário	625036208	<b>6208 N</b>	98...06   Cx. ZF S 6-1550
Câmbio	Eixo primário	001 980 98 02	<b>NUP 314 ECNM/ C3VM014</b>	98...06   Cx. ZF S 6-1550
Câmbio	Eixo secundário, tras.	001 980 98 02	<b>6314 N/C3</b>	98...06   Cx. ZF S 6-1550
Câmbio	Eixo secundário, tras.	001 980 98 02	<b>NUP 314 ECNM/ C3VM014</b>	98...06   Cx. ZF S 6-1550
Cardan	Cruzeta	•	<b>VKUA 4590 A</b>	98...06   4x2   Pos. 13   Tipo 1
Diferencial	Lateral da coroa, dir./esq.	004 981 17 05, 004 981 17 05	<b>32018 X/Q</b>	98...06   Eixo MB HH 4/07 DL-10
Eixo dianteiro	Pino da manga de eixo	001 981 78 18	<b>353056 B</b>	98...06   Eixo VL 4/37 DL-6,7
Eixo dianteiro	Pino da manga de eixo	001 981 80 18	<b>353150 A</b>	98...06   Eixo VL 4/37 DL-6,7 2º Reposição)
Eixo dianteiro	Roda, ext.	001 981 74 05, 001 981 76 05	<b>32310 J2/Q</b>	98...06   Eixo VL 4/37 DL-6,7
Eixo dianteiro	Roda, int.	005 981 30 05	<b>332330 B/Q</b>	98...06   Eixo VL 4/37 DL-6,7
Eixo traseiro	Roda, ext.	005 981 83 05, 005 981 86 05	<b>33117/Q</b>	98...06   Eixo MB HH 4/07 DL-10
Eixo traseiro	Roda, int.	005 981 85 05, 014 981 32 05	<b>33020/Q</b>	98...06   Eixo MB HH 4/07 DL-10
Motor	Alternador, diant.	008 981 06 05	<b>6303-2RSH/C3GJN</b>	98...06   Mot. OM 449 A/LA
Motor	Alternador, diant.	004 981 24 25	<b>6403-2RS1/C3</b>	98...06   Mot. OM 449 A/LA
Motor	Alternador, tras.	002 981 90 25	<b>62201-2RS1/ C3HTVT193</b>	98...06   Mot. OM 449 A/LA
Motor	Compressor de ar, tras.	005 981 11 25	<b>VKM 04897 A</b>	98...06   Mot. OM 449 A/LA
Tomada de força	Eixo de saída, tras.	625036208	<b>6208 N</b>	98...06   Cx. ZF S 6-1550

<b>MB – OH 1635</b>				
Câmbio	Alavanca de mudanças, articulada	001 981 19 31	<b>GEH 25 C</b>	95...98
Câmbio	Eixo intermediário, diant.	001 980 81 02	<b>331305 A/Q</b>	95...98   Cx. ZF S 6-150
Câmbio	Eixo intermediário, tras.	004 981 13 05	<b>32309 J2/Q</b>	95...98   Cx S6-1550



Posição Grupo	Posição	Nº Montadora	Designação SKF	Observações
<b>MB – OH 1635</b>				
Câmbio	Eixo primário	001 980 98 02	NUP 314 ECNM/ C3VM014	95...98   Cx. ZF S 6-150
Câmbio	Eixo secundário, tras.	001 980 98 02	NUP 314 ECNM/ C3VM014	95...98   Cx. ZF S 6-150
Câmbio	Engrenagem, 2ª		K 88X96X24,5 DSTN/VG053	95...98   Cx. ZF S 6-150
Diferencial	Lateral da coroa, dir./esq.	004 981 17 05, 004 981 17 05	32018 X/Q	95...98   Eixo MB HH 4/07 DL-10
Eixo dianteiro	Pino da manga de eixo	001 981 78 18	353056 B	95...98   Eixo MB Eixo VL 4/37
Eixo dianteiro	Pino da manga de eixo	001 981 80 18	353150 A	95...98   Eixo MB VL 4/37   (2º Reposição)
Eixo dianteiro	Roda, ext.	001 981 74 05, 001 981 76 05	32310 J2/Q	95...98   Eixo MB VL 4/37
Eixo dianteiro	Roda, int.	005 981 30 05	332330 B/Q	95...98   Eixo MB VL 4/37
Freio tras.	Rolamento de articulação	000 981 60 31	365433 BD	95...98   Eixo MB HH4
Motor	Bomba d'água	475 200 01 01	VKPC 4689	95...98   Mot. OM 447 LA   c/ Polia de 186 mm e Rotor 135 mm
Motor	Compressor de ar, tras.	005 981 11 25	VKM 04897 A	95...98   Mot. OM 447 LA
Motor	Polia da correia de serviço	457 200 31 70	VKM 4929	95...98   Mot. OM 447 LA   c/ AC   Polia Lisa   Refil p/ VKMVCV 51008
Motor	Polia da correia de serviço	457 200 30 70	VKM 4930	95...98   Mot. OM 447 LA   s/ AC   Polia estriada   Refil p/ VKMVCV 51007
Motor	Polia da correia de serviço	457 200 17 70	VKM 4932	95...98   Mot. OM 447 LA   Refil p/ VKM 4783
Motor	Tensionador da correia de serviço	457 200 30 70	VKMCV 51007	95...98   Mot. OM 457 LA
Motor	Tensionador da correia de serviço	457 200 31 70	VKMCV 51008	95...98   Mot. OM 447 LA

<b>MB – OH 1636</b>				
Câmbio	Alavanca de mudanças, articulada	001 981 19 31	GEH 25 C	...   OH
Câmbio	Eixo intermediário, tras.	004 981 13 05	32309 J2/Q	...   Cx. ZF S 6-1550
Câmbio	Eixo primário	625036208	6208 N	...   Cx. ZF S 6-1550
Câmbio	Eixo primário	001 980 98 02	NUP 314 ECNM/ C3VM014	...   Cx. ZF S 6-1550
Câmbio	Eixo secundário, tras.	001 980 98 02	6314 N/C3	...   Cx. ZF S 6-1550
Câmbio	Eixo secundário, tras.	001 980 98 02	NUP 314 ECNM/ C3VM014	...   Cx. ZF S 6-1550
Diferencial	Lateral da coroa, dir./esq.	004 981 17 05, 004 981 17 05	32018 X/Q	...   Eixo MB HH 4/07 DL-10
Diferencial	Lateral da coroa, dir./esq.	004 981 17 05, 004 981 17 05	32018 X/Q	...   Eixo MB HH 4/07 DL-10
Eixo dianteiro	Pino da manga de eixo	001 981 78 18	353056 B	...   Eixo MB VL 4/37
Eixo dianteiro	Pino da manga de eixo	001 981 80 18	353150 A	...   Eixo MB VL 4/37   (2º Reposição)





Posição Grupo	Posição	Nº Montadora	Designação SKF	Observações
<b>MB – OH 1636</b>				
Eixo dianteiro	Roda, ext.	001 981 74 05, 001 981 76 05	<b>32310 J2/Q</b>	...   Eixo MB VL 4/37
Eixo dianteiro	Roda, int.	005 981 30 05	<b>332330 B/Q</b>	...   Eixo MB VL 4/37
Eixo traseiro	Roda, ext.	005 981 83 05, 005 981 86 05	<b>33117/Q</b>	...   Eixo MB HH 4/07 DL-10
Eixo traseiro	Roda, int.	005 981 85 05, 014 981 32 05	<b>33020/Q</b>	...   Eixo MB HH 4/07 DL-10
Freio tras.	Rolamento de articulação	000 981 60 31	<b>365433 BD</b>	...   Eixo MB HH4
Motor	Bomba d'água	475 200 01 01	<b>VKPC 4689</b>	...   Mot. OM 447 LA   c/ Polia de 186 mm e Rotor 135 mm
Motor	Compressor de ar, tras.	005 981 11 25	<b>VKM 04897 A</b>	...   Mot. OM 447 LA
Motor	Polia da correia de serviço	457 200 31 70	<b>VKM 4929</b>	...   Mot. OM 447 LA   c/ AC   Polia Lisa   Refil p/VKMVCV 51008
Motor	Polia da correia de serviço	457 200 30 70	<b>VKM 4930</b>	...   Mot. OM 447 LA   s/ AC   Polia Estriada   Refil p/VKMVCV 51007
Motor	Polia da correia de serviço	457 200 17 70	<b>VKM 4932</b>	...   Mot. OM 447 LA   Refil p/VKM 4783
Motor	Tensionador da correia de serviço	457 200 30 70	<b>VKMVCV 51007</b>	...   Mot. OM 457 LA
Motor	Tensionador da correia de serviço	457 200 31 70	<b>VKMVCV 51008</b>	...   Mot. OM 447 LA



Posição Grupo	Posição	Nº Montadora	Designação SKF	Observações
---------------	---------	--------------	----------------	-------------

## RANDON – RK 425

Direção	Terminal de câmbio	•	VKY 6221	79...98
---------	--------------------	---	----------	---------

## RANDON – RK 425 B

Câmbio	Eixo intermediário	19801402	331305 A/Q	Câmbio ZF 16S 1650
Câmbio	Eixo intermediário, diant.	•	331305 A/Q	Câmbio ZF 16S 1650
	Roda	•	BT1-0402	Semi-reboque pode substituir o 32216





Posição Grupo	Posição	Nº Montadora	Designação SKF	Observações
<b>SCANIA – 75</b>				
Câmbio	Caixa auxiliar, eixo de entrada, diant.	124270	6411 NR/C3	1959...1968   Cx. G 660
Câmbio	Caixa auxiliar, eixo de entrada, tras.	132783	NU 2207 ECP	1959...1968   Cx. G 660
Câmbio	Caixa auxiliar, eixo de saída, tras.	33021	6311 NR/C3	1959...1968   Cx. G 660
Câmbio	Eixo intermediário, diant.	33411	6407/C3	1959...1968   Cx. G 505/655
Câmbio	Eixo intermediário, diant.	33023	6409/C3	1959...1968   Cx. G 660/670/671/672
Câmbio	Eixo intermediário, tras.	14096	6309 NR/C3	1959...1968   Cx. G 505 / G 655
Câmbio	Eixo primário	33021	6311 NR/C3	1959...1968   Cx. G 505/655
Câmbio	Eixo primário	124270	6411 NR/C3	1959...1968   Cx. G 660/670/671/672
Câmbio	Eixo secundário, tras.	33021	6311 NR/C3	1959...1968   Cx. G 505/655
Câmbio	Eixo secundário, tras.	124270	6411 NR/C3	1959...1968   Cx. G 660/670/671/672
Câmbio	Planetária, eixo de saída, diant.	164042	6015-Z	1959...1968   Cx. G 670/671/672
Câmbio	Planetária, eixo de saída, tras.	32302	6311	1959...1968   Cx. G 670/671/672
Cardan	Suporte	14093	6211	1959...1968   Cx. G 505 / G 655
Diferencial	Caixa satélite, lateral dir.	144710	32313 J2/Q	1959...1968   2 Veloc.
Diferencial	Eixo redução, dir./esq.	174717, 1746780	30217 J2/Q	1959...1968   2 Veloc.
Diferencial	Lateral da coroa, dir./esq.	174717, 1746780	30217 J2/Q	1959...1968   Simples
Diferencial	Pinhão, diant.	174616, 174630	32312 J2/Q	1959...1968   2 Veloc.
Diferencial	Pinhão, diant./tras.	174616, 174630	32312 J2/Q	1959...1968   Simples
Diferencial	Pinhão, tras.	174961	31314 J2/QCL7A	1959...1968   2 Veloc.
Eixo dianteiro	Pino da manga de eixo	14834	31309 J2/QCL7C	1959...1968
Eixo dianteiro	Roda, ext.	16698	32308 J2/Q	1959...1968
Eixo dianteiro	Roda, int.	179427	32311 J2	1959...1968
Eixo traseiro	Roda, ext./int.	14835	31309 J2/QCL7C	1959...1968
Embreagem	Alavanca	241863	6201-2Z	1959...1968
Embreagem	Apoio	168248	6305-2RS1	1959...1968
Motor	Alternador, diant.	•	6202-2RSH/C3GJN	1959...1968
Motor	Alternador, tras.	210998	6201-2RSH/C3GJN	1959...1968
Motor	Bomba d'água, diant.	14089	6204	1959...1968
Motor	Bomba d'água, diant.	33108	6305	1959...1968
Motor	Bomba d'água, tras.	14090	6205	1959...1968
Motor	Bomba de óleo	152897	6304/C4	1959...1968
Motor	Bomba injetora, diant.	14091	6207/C3	1959...1968
Motor	Bomba injetora, tras.	132649	6207 NR	1959...1968
Motor	Compressor, diant.	14091	6207/C3	1959...1968
Motor	Compressor, tras.	141930	6011/C3	1959...1968
Motor	Polia tensora	139246	6205-RSH	1959...1968
Tomada de força	Eixo de saída, diant.	14091	6207/C3	1959...1968   Cx. G 660
Tomada de força	Eixo de saída, tras.	164299	3208 ANRTN9	1959...1968   KU 600/670 2 Veloc.
Tomada de força	Eixo de saída, tras.	137391	NJ 207 ECJ	1959...1968   Cx. G 660



Posição Grupo	Posição	Nº Montadora	Designação SKF	Observações
<b>SCANIA – 75</b>				
Tomada de força	Eixo intermediário, diant.	124273	NJ 2208 ECJ	1959...1968   Cx. G 660
Tomada de força	Eixo intermediário, tras.	14766	6208	1959...1968   Cx. G 660
<b>SCANIA – 76</b>				
Câmbio	Caixa auxiliar, eixo de entrada, diant.	124270	6411 NR/C3	1959...1968   Cx. G 660
Câmbio	Caixa auxiliar, eixo de entrada, tras.	132783	NU 2207 ECP	1959...1968   Cx. G 660
Câmbio	Caixa auxiliar, eixo de saída, tras.	33021	6311 NR/C3	1959...1968   Cx. G 660
Câmbio	Eixo intermediário, diant.	33411	6407/C3	1959...1968   Cx. G 505/655
Câmbio	Eixo intermediário, diant.	33023	6409/C3	1959...1968   Cx. G 660/670/671/672
Câmbio	Eixo intermediário, tras.	14096	6309 NR/C3	1959...1968   Cx. G 505 / G 655
Câmbio	Eixo primário	33021	6311 NR/C3	1959...1968   Cx. G 505/655
Câmbio	Eixo primário	124270	6411 NR/C3	1959...1968   Cx. G 660/670/671/672
Câmbio	Eixo secundário, tras.	33021	6311 NR/C3	1959...1968   Cx. G 505/655
Câmbio	Eixo secundário, tras.	124270	6411 NR/C3	1959...1968   Cx. G 660/670/671/672
Câmbio	Planetária, eixo de saída, diant.	164042	6015-Z	1959...1968   Cx. G 670/671/672
Câmbio	Planetária, eixo de saída, tras.	32302	6311	1959...1968   Cx. G 670/671/672
Cardan	Suporte	14093	6211	1959...1968   Cx. G 505 / G 655
Diferencial	Caixa satélite, lateral dir.	144710	32313 J2/Q	1959...1968   2 Veloc.
Diferencial	Eixo redução, dir./esq.	174717, 1746780	30217 J2/Q	1959...1968   2 Veloc.
Diferencial	Lateral da coroa, dir./esq.	174717, 1746780	30217 J2/Q	1959...1968   Simples
Diferencial	Pinhão, diant.	174616, 174630	32312 J2/Q	1959...1968   2 Veloc.
Diferencial	Pinhão, diant./tras.	174616, 174630	32312 J2/Q	1959...1968   Simples
Diferencial	Pinhão, tras.	174961	31314 J2/QCL7A	1959...1968   2 Veloc.
Eixo dianteiro	Pino da manga de eixo	14834	31309 J2/QCL7C	1959...1968
Eixo dianteiro	Roda, ext.	16698	32308 J2/Q	1959...1968
Eixo dianteiro	Roda, int.	179427	32311 J2	1959...1968
Eixo traseiro	Roda, ext./int.	14835	31309 J2/QCL7C	1959...1968
Embreagem	Alavanca	241863	6201-2Z	1959...1968
Embreagem	Apoio	168248	6305-2RS1	1959...1968
Motor	Alternador, diant.	193700	6202-2RSH/C3GJN	1959...1968
Motor	Alternador, tras.	210998	6201-2RSH/C3GJN	1959...1968
Motor	Bomba d'água, diant.	14089	6204	1959...1968
Motor	Bomba d'água, diant.	33108	6305	1959...1968
Motor	Bomba d'água, tras.	14090	6205	1959...1968
Motor	Bomba de óleo	152897	6304/C4	1959...1968
Motor	Bomba injetora, diant.	14091	6207/C3	1959...1968
Motor	Bomba injetora, tras.	132649	6207 NR	1959...1968
Motor	Compressor, diant.	14091	6207/C3	1959...1968
Motor	Compressor, tras.	141930	6011/C3	1959...1968







Posição Grupo	Posição	Nº Montadora	Designação SKF	Observações
<b>SCANIA – 76</b>				
Motor	Polia tensora	139246	6205-RSH	1959...1968
Tomada de força	Eixo de saída, diant.	14091	6207/C3	1959...1968   Cx. G 660
Tomada de força	Eixo de saída, tras.	164299	3208 ANRTN9	1959...1968   KU 600/670 2 Veloc.
Tomada de força	Eixo de saída, tras.	137391	NJ 207 ECJ	1959...1968   Cx. G 660
Tomada de força	Eixo intermediário, diant.	124273	NJ 2208 ECJ	1959...1968   Cx. G 660
Tomada de força	Eixo intermediário, tras.	14766	6208	1959...1968   Cx. G 660

<b>SCANIA – 93</b>				
Câmbio	Eixo intermediário, diant.	284991, 317350	JM 205149/110/Q	95...99   Cx. G 770/777, GR 871
Câmbio	Eixo intermediário, tras.	284992	482/472/Q	95...99   Cx. GR 871
Câmbio	Eixo secundário, diant.	284843	33208/Q	95...99   Cx. G 770/777, GR 871
Câmbio	Eixo secundário, tras.	284997	39580/W/2/39520/2/Q	95...99   Cx. G 770/777, GR 871
Câmbio	Planetária, eixo secundário, diant.	244610	61815/C3	95...99   Cx. GR 871
Câmbio	Planetária, eixo secundário, tras.	194508	6215 NR/C3	95...99   Cx. GR 871
Cardan	Cruzeta	207563, 264044	VKUA 4581 A	95...99   Tipo 1
Cardan	Suporte	14093	6211	95...99
Diferencial	Acionamento da engr., diant.	1364630	32020 X/Q	95...99   Dif. RBP 831
Diferencial	Acionamento da engr., tras.	234171	JM 716649/716610	95...99   Dif. RBP 831
Diferencial	Eixo de entrada/saída	244347	JLM 508748/710/Q	95...99   Dif. RBP 831
Diferencial	Lateral da coroa, dir.	1364631	33017/Q	95...99   Dif. R 770
Diferencial	Lateral da coroa, dir./esq.	174717, 1746780	30217 J2/Q	95...99   Dif. RBP 831
Diferencial	Lateral da coroa, esq.	264960	32022 X/Q	95...99   Dif. R 770
Diferencial	Pinhão, apoio	174947	315824	95...99   Dif. R 770
Diferencial	Pinhão, apoio	1768383	NJG 2309 NRVH/C5VB027	95...99   Dif. R 780
Diferencial	Pinhão, diant.	194050	239697/Q	95...99   Dif. R 770
Diferencial	Pinhão, diant.	174716	31312 J2/Q	95...99   Dif. RBP 831
Diferencial	Pinhão, diant.	264700	H 913842/810/QCL7C	95...99   Dif. R 780, RP 831
Diferencial	Pinhão, tras.	317923	BT1B 243150/QCL7C	95...99   Dif. RP 831, RBP 831
Diferencial	Pinhão, tras.	315465	VKT 8776	95...99   Dif. R 770
Diferencial	Pinhão, tras.	315465	VKT 8776	95...99   Dif. R 780
Diferencial	Redutor planetária, dist.	1364630	32020 X/Q	95...99   Dif. RBP 831
Direção	Bomba da servo direção	144280	6004	95...99
Eixo dianteiro	Roda, ext.	14698	32308 J2/Q	95...99   Eixo AM 55
Eixo dianteiro	Roda, ext.	1362149	32309 J2/Q	95...99   Eixo AM 60
Eixo dianteiro	Roda, int.	179427	32311 J2	95...99   Eixo AM 55
Eixo dianteiro	Roda, int.	14836	32312 J2/Q	95...99   Eixo AM 60
Eixo traseiro	Roda, ext.	14698	32308 J2/Q	95...99   Eixo AM 55



Posição Grupo	Posição	Nº Montadora	Designação SKF	Observações
<b>SCANIA – 93</b>				
Eixo traseiro	Roda, ext./int.	14835	BT1-0809 (Opcional 32218 A, 32218 J2/Q)	95...99   Eixo AD 90"8x20
Eixo traseiro	Roda, ext./int.	291060, 523907	BT1-0826 (Opcional HM 218248/W/ 2A/210/2A/Q)	95...99   Eixo AD 90"8,5x22"-8x22", roda disco - AS90
Eixo traseiro	Roda, ext./int.	272716, 354076	HM 220149 A/W/110/QV002	95...99   Eixo AD 100"8,5x20"
Eixo traseiro	Roda, int.	179427	32311 J2	95...99   Eixo AM 55
Motor	Alternador, diant.	248590	6403-2RS1/C3	95...99   Alt. 45 A
Motor	Bomba d'água, diant.	258262	6305-2RS1/C3GJN	95...99
Motor	Bomba d'água, tras.	228836	6205-2RSH	95...99
Motor	Bomba de óleo	144280	6004	95...99
Motor	Bomba de óleo	152897	6304/C4	95...99
Motor	Bomba injetora, diant.	14091	6207/C3	95...99
Motor	Bomba injetora, tras.	140180	6007	95...99
Motor	Bomba injetora, tras.	192599	I-90233 XB/VQ045	95...99
Motor	Polia tensora	228836	6205-2RSH	95...99
Motor	Virabrequim, ponta	168248	6305-2RS1/C3GJN	95...99
Tomada de força	Eixo secundário, diant.	14614	32306 J2/Q	95...99   EGR 877
Tomada de força	Eixo secundário, tras.	214104	32208 J2/Q	95...99   EGR 877

<b>SCANIA – 94</b>				
Câmbio	Eixo de entrada	1327878	BT1B 328406 A/Q	97...08   Cx. GR801 / GR900/R / GRS900/R
Câmbio	Eixo de saída	1304315	BB1-3365 A	97...08   Cx. GR801 / GR900/R / GRS900/R
Câmbio	Eixo principal, diant.	1548817	VKT 8644 A	97...08   Cx. GR801 / GR900/R / GRS900/R
Câmbio	Eixo principal, tras.	1327878	BT1B 328406 A/Q	97...08   Cx. GR801 / GR900/R / GRS900/R
Câmbio	Eixo principal, tras.	1548056	T2DD 065/Q	97...08   Cx. GR900/R
Câmbio	Eixo secundário, diant.	374330	VKT 8625 A	97...08   Cx. GR801 / GR900/R / GRS900/R
Câmbio	Eixo secundário, tras.	1357711	VKT 8720	97...08   Cx. GR801 / GR900/R / GRS900/R
Diferencial	Eixo de saída, tras.	214365, 1360882	QJ 211 MA/C3	98...07   Dif. RB 660
Diferencial	Lateral da coroa, dir.	1364631	33017/Q	98...07   Dif. RB 660
Diferencial	Pinhão, apoio	•	T2ED 070/ QCLNVB061	98...07   Dif. RB 660
Diferencial	Pinhão, apoio	•	T2ED 070/ QCLNVB061	98...07   Dif. RB 660
Diferencial	Pinhão, diant.	1391740	N 211 ECNR/C3	98...07   Dif. RB 660
Diferencial	Pinhão, tras.	•	33212/Q	98...07   Dif. RB 660
Diferencial	Redução, dir./esq.	1301682	32016 X/Q	98...07   Dif. RB 660
Eixo dianteiro	Roda (Kit)	1443078	VKBA 5314	98...07   Eixo AM/AMA, AMI, ARA, ASA 700
Eixo dianteiro	Roda, ext.	14698	32308 J2/Q	98...07   Eixo AMA 55
Eixo dianteiro	Roda, ext.	1362149	32309 J2/Q	98...07   Eixo AMA 60 SLA
Eixo dianteiro	Roda, int.	179427	32311 J2	98...07   Eixo AMA 55
Eixo dianteiro	Roda, int.	14836	32312 J2/Q	98...07   Eixo AMA 60 SLA
Eixo traseiro	Roda, ext./int.	291060, 1524625	BT1-0826 (Opcional HM 218248/W/ 2A/210/2A/Q)	98...07   Eixo AD/ADA1100/1300





Posição Grupo	Posição	Nº Montadora	Designação SKF	Observações
<b>SCANIA – 94</b>				
Eixo traseiro	Roda, ext./int.	383343, 1911810	<b>T2EE 100</b>	98...07   Eixo AD/ADA 1500P
Embreagem	Desengate	1386160, 1393163	<b>VKC 4631</b>	98...07   Onibus K/L
Embreagem	Desengate	1499770	<b>VKC 4758</b>	03...   Cx. GR/GRS 900
Motor	Bomba d'água	1510490	<b>VKPC 4909</b>	98...07   Mot. D9
Motor	Polia da correia de serviço	1428940	<b>VKM 4764</b>	98...07   c/ AC
Motor	Polia da correia de serviço	1428941	<b>VKM 4765</b>	98...07   s/ AC

<b>SCANIA – 101</b>				
Câmbio	Eixo intermediário, tras.	•	<b>NU 309 ECNP/C3</b>	71...76   Cx. G 760/761
Câmbio	Eixo primário, tras.	•	<b>6413 NR/C3</b>	71...76   Cx. G 760/761
Câmbio	Eixo secundário, tras.	•	<b>6411 NR/C3</b>	71...76   Cx. G 760/761
Cardan	Cruzeta	•	<b>VKUA 4574 A</b>	71...76   Mod. L/LS   4x2   Pos. 2;5   Tipo 1
Cardan	Cruzeta	207563, 264044	<b>VKUA 4581 A</b>	71...76   Tipo 1
Cardan	Suporte	14093	<b>6211</b>	71...76
Diferencial	Lateral da coroa, dir./esq.	174717, 1746780	<b>30217 J2/Q</b>	71...76   Dif. R 653
Diferencial	Pinhão, apoio	174950	<b>315823</b>	71...76   Dif. R 653
Diferencial	Pinhão, diant.	174716	<b>31312 J2/Q</b>	71...76   Dif. R 653
Diferencial	Pinhão, tras.	194050	<b>239697/Q</b>	71...76   Dif. R 653
Direção	Setor eixo	•	<b>NK 50/35 TN</b>	71...76
Eixo dianteiro	Roda, ext.	14698	<b>32308 J2/Q</b>	71...76
Eixo dianteiro	Roda, int.	179427	<b>32311 J2</b>	71...76
Eixo traseiro	Roda, ext./int.	14835	<b>BT1-0809</b> (Opcional 32218 A, 32218 J2/Q)	71...76
Embreagem	Alavanca	241863	<b>6201-2Z</b>	71...76
Embreagem	Apoio	168248	<b>6305-2RS1/C3GJN</b>	71...76
Motor	Alternador, diant.	193700	<b>6202-2RSH/C3GJN</b>	71...76
Motor	Alternador, tras.	210998	<b>6201-2RSH/C3GJN</b>	71...76
Motor	Bomba d'água, diant.	2288365	<b>6205-2RSH</b>	71...76
Motor	Bomba d'água, tras.	14090	<b>6305-2RS1/C3GJN</b>	71...76
Motor	Bomba de óleo	152897	<b>6304/C4</b>	71...76
Motor	Bomba injetora, diant.	14091	<b>6207/C3</b>	71...76
Motor	Bomba injetora, tras.	140180	<b>6007</b>	71...76
Motor	Compressor, diant.	14091	<b>6207/C3</b>	71...76
Motor	Compressor, tras.	141930	<b>6011/C3</b>	71...76

<b>SCANIA – 110</b>				
Câmbio	Eixo intermediário, diant.	254210	<b>6312 NR/C3</b>	71...76   Cx. GR 860
Câmbio	Eixo intermediário, diant.	33411	<b>6407/C3</b>	71...76   Cx. G 504
Câmbio	Eixo intermediário, tras.	14096	<b>6309 NR/C3</b>	71...76   Cx. G 504
Câmbio	Eixo intermediário, tras.	194541	<b>NU 309 ECNP/C3</b>	71...76   Cx. G 761
Câmbio	Eixo primário	194538	<b>6413 NR/C3</b>	71...76   Cx. GR 860



Posição Grupo	Posição	Nº Montadora	Designação SKF	Observações
<b>SCANIA – 110</b>				
Câmbio	Eixo primário, tras.	33021	6311 NR/C3	71...76   Cx. G 504
Câmbio	Eixo primário, tras.	194538	6413 NR/C3	71...76   Cx. G 761
Câmbio	Eixo reduzida, diant./tras.	174668	6007/C3	71...76   Cx. G 504
Câmbio	Eixo secundário, tras.	33021	6311 NR/C3	71...76   Cx. G 504
Câmbio	Eixo secundário, tras.	194453	6314 NR/C3	71...76   Cx. GR 860
Câmbio	Eixo secundário, tras.	124270	6411 NR/C3	71...76   Cx. G 761
Câmbio	Planetária, eixo secundário, diant.	194410	61913/C3	71...76   Cx. GR 860
Câmbio	Planetária, eixo secundário, tras.	194508	6215 NR/C3	71...76   Cx. GR 860
Cardan	Cruzeta	•	VKUA 4574 A	71...76   4x2   Pos. 5   Tipo 1
Cardan	Cruzeta	•	VKUA 4581 A	71...76   Mod. L/LS   4x2   Pos. 1;2;3;5   Tipo 1
Cardan	Suporte	14093	6211	71...76   EGR 860
Diferencial	Lateral da coroa, dir./esq.	174717, 1746780	30217 J2/Q	71...76   Dif. R 651
Diferencial	Pinhão, apoio	174950	315823	71...76   Dif. R 651
Diferencial	Pinhão, apoio	174947	315824	71...76   Dif. R 751
Diferencial	Pinhão, diant.	174716	31312 J2/Q	71...76   Dif. R 651
Diferencial	Pinhão, tras.	194050	239697/Q	71...76   Dif. R 651
Diferencial	Pinhão, tras.	19137	32315 BJ2/QCL7C	71...76   Dif. R 751
Direção	Terminal de câmbio	•	VKY 6221	71...76
Eixo dianteiro	Pino da manga de eixo	14613	31308 J2/QCL7C	71...76
Eixo dianteiro	Pino da manga de eixo	14834	31309 J2/QCL7C	71...76
Eixo dianteiro	Roda, ext.	14698	32308 J2/Q	71...76
Eixo dianteiro	Roda, int.	179427	32311 J2	71...76
Eixo traseiro	Roda, ext./int.	14835	BT1-0809 (Opcional 32218 A, 32218 J2/Q)	71...76   Mod. L / LS
Embreagem	Alavanca	241863	6201-2Z	71...76   Mod. L / LS
Embreagem	Apoio	168248	6305-2RS1/C3GJN	71...76
Embreagem	Desengate	133011	VKC 4760	...   Mod. L/B
Motor	Alternador, diant.	193700	6202-2RSH/C3GJN	71...76
Motor	Alternador, tras.	210998	6201-2RSH/C3GJN	71...76
Motor	Bomba d'água	1353072	VKPC 4906	71...76
Motor	Bomba d'água, diant.	2288365	6305	71...76
Motor	Bomba d'água, tras.	14090	6205	71...76
Motor	Bomba de óleo	152897	6304/C4	71...76
Motor	Bomba injetora, diant.	14091	6207/C3	71...76
Motor	Bomba injetora, tras.	140180	6007	71...76
Motor	Compressor, diant.	14091	6207/C3	71...76
Motor	Compressor, tras.	141930	6011/C3	71...76
Motor	Polia tensora	139246	6205-RSH	71...76
Terceiro eixo	Balança, ext.	123629	32316 J2	71...76   Mod. L / LS
Terceiro eixo	Balança, int.	123630	32220 J2	71...76   Mod. L / LS
Terceiro eixo	Jumelo, dir./esq.	202635	32207 J2/Q	71...76   Mod. L / LS
Tomada de força	Eixo secundário, diant.	16614	32306 J2/Q	71...76   Cx. EGR 860
Tomada de força	Eixo secundário, tras.	214104	32208 J2/Q	71...76   Cx. EGR 860





Posição Grupo	Posição	Nº Montadora	Designação SKF	Observações
<b>SCANIA – 111</b>				
Câmbio	Eixo intermediário, diant.	194049	312 NR	76...81   Cx. GR 860
Câmbio	Eixo intermediário, tras.	194541	NU 309 ECNP/C3	76...81   Cx. G 760/761
Câmbio	Eixo primário, tras.	194538	6413 NR/C3	76...81   Cx. G 760/761
Câmbio	Eixo secundário, tras.	194453	6314 NR/C3	76...81   Cx. GR 860
Câmbio	Eixo secundário, tras.	124270	6411 NR/C3	76...81   Cx. G 760/761
Câmbio	Planetário, eixo secundário, diant.	194410	61913/C3	76...81   Cx. GR 860
Câmbio	Planetário, eixo secundário, tras.	194508	6215 NR/C3	76...81   Cx. GR 860
Cardan	Cruzeta	•	VKUA 4574 A	76...81   Mod. L / LT   4x2/6x4   Pos. 6   Tipo 1
Cardan	Cruzeta	207563, 264044	VKUA 4581 A	76...81   Mod. L / LT   4x2/6x4   Pos. 1;2;5   Tipo 1
Cardan	Suporte	14093	6211	76...81   Mod. L / LS / LT
Diferencial	Divisor de torque, diant.	244347	JLM 508748/710/Q	76...81   Mod. LT   Dif. RB 652
Diferencial	Divisor de torque, tras.	244374	663/653/Q	76...81   Mod. LT   Dif. RB 652
Diferencial	Divisor de torque, tras.	•	NK 65/25	76...81   Mod. LT   Dif. RB 651
Diferencial	Eixo de entrada, diant./tras.	244347	JLM 508748/710/Q	76...81   Mod. LT   Dif. RB 652
Diferencial	Lateral da coroa, dir.	1364631	33017/Q	76...81   Mod. L / LS   Dif. R752
Diferencial	Lateral da coroa, dir./esq.	174717, 1746780	30217 J2/Q	76...81   Mod. B / B Art. / LT   Dir. R 651 / RB 652
Diferencial	Lateral da coroa, esq.	362226	32022 X/Q	76...81   Mod. L / LS   Dif. R752
Diferencial	Pinhão, apoio	174950	315823	76...81   Mod. L / LS   Dif. R 651/652
Diferencial	Pinhão, apoio	174947	315824	76...81   Dif. R 752
Diferencial	Pinhão, apoio	174947	315824	76...81   Dif. R 752
Diferencial	Pinhão, apoio	174947	315824	76...81   Mod. L / LS   Dif. R 751/752
Diferencial	Pinhão, diant.	194050	239697/Q	76...81   Dif. R 752
Diferencial	Pinhão, diant.	174716	31312 J2/Q	76...81   Mod. B / B Art. / LT   Dif. R 651
Diferencial	Pinhão, tras.	129289	31313 J2/QCL7C	76...81   Mod. LT   Dif. RB 652
Diferencial	Pinhão, tras.	194137	32315 BJ2/QCL7C	76...81   Mod. L / LS   Dif. R751
Direção	Ponta do setor	•	AXK 4565	76...81   Mod. B / B Art.   c/ DH
Direção	Setor eixo	•	NK 50/35 TN	76...81   Mod. L / LS
Direção	Tampa do setor, ext.	•	NK 50/35 TN	76...81   Mod. B / B Art.   c/ DH
Direção	Tampa do setor, int.	•	NK 45/30 TN	76...81   Mod. B / B Art.   c/ DH
Direção	Terminal de câmbio	•	VKY 6221	76...81
Eixo dianteiro	Roda, ext.	14698	32308 J2/Q	76...81   Mod. B / B Art. / L / LS / LT
Eixo dianteiro	Roda, int.	179427	32311 J2	76...81   Mod. B / B Art. / L / LS / LT
Eixo traseiro	Roda, ext./int.	14835	BT1-0809 (Opcional 32218 A, 32218 J2/Q)	76...81   Mod. B / B Art. / L / LS / LT
Embreagem	Alavanca	241863	6201-2Z	76...81
Embreagem	Apoio	168248	6305-2RS1/C3GJN	76...81   Mod. B / B Art. / L / LS / LT
Embreagem	Desengate	133011	VKC 4760	...   Mod. L/B
Motor	Alternador, diant.	193700	6202-2RSH/C3GJN	76...81   Mod. LS
Motor	Alternador, tras.	210998	6201-2RSH/C3GJN	76...81   Mod. LS
Motor	Bomba d'água	1353072	VKPC 4906	76...81
Motor	Bomba d'água, diant./tras.	14090	6205-2RSH/C3GJN	76...81   Mod. B / B Art. / L
Motor	Bomba de óleo	152897	6304/C4	76...81   Mod. B / B Art. / L / LS / LT



Posição Grupo	Posição	Nº Montadora	Designação SKF	Observações
<b>SCANIA – 111</b>				
Motor	Bomba injetora, diant.	14091	6207/C3	76...81   Mod. B / B Art. / L / LS / LT
Motor	Bomba injetora, tras.	140180	6007	76...81   Mod. B / B Art. / L / LS / LT
Motor	Compressor, diant.	14091	6207/C3	76...81   Mod. B / B Art. / L / LS / LT
Motor	Compressor, tras.	141930	6011/C3	76...81   Mod. B / B Art. / L / LS / LT
Motor	Polia tensora	228836	6205-2RSH/C3GJN	76...81   Mod. L
Terceiro eixo	Balança, ext.	123629	32316 J2	76...81   Mod. LT / LS
Terceiro eixo	Balança, int.	123630	32220 J2	76...81   Mod. LT / LS
Terceiro eixo	Jumelo, dir./esq.	202635	32207 J2/Q	76...81   Mod. LT / LS
Tomada de força	Eixo secundário, diant.	16614	32306 J2/Q	76...81   Mod. L / LS / LT   Cx. EGR 860
Tomada de força	Eixo secundário, tras.	214104	32208 J2/Q	76...81   Mod. L / LS / LT   Cx. EGR 860

<b>SCANIA – 112</b>				
Câmbio	Eixo de entrada	1121538	575/572/Q	81...92   Cx. G770 / GR870
Câmbio	Eixo de saída, diant.	244610	61815/C3	81...92   Cx. GR870
Câmbio	Eixo de saída, tras.	194508	6215 NR/C3	81...92   Cx. GR870
Câmbio	Eixo principal, diant.	284843	33208/Q	81...92   Cx. G770 / GR870
Câmbio	Eixo principal, tras.	284997	39580/Q + 39528/Q	81...92   Cx. G770 / GR870
Câmbio	Eixo secundário, diant.	317350	JM 205149/110/Q	81...92   Cx. G770 / GR870
Câmbio	Eixo secundário, tras.	284992	482/472/Q	81...92   Cx. GR870
Câmbio	Planetária, eixo secundário, diant.	164042	6015-Z	81...92   Mod. R/T   Cx. G 770
Câmbio	Planetária, eixo secundário, diant.	244610	61815/C3	81...92   Mod. R/T   Cx. GR 870
Câmbio	Planetária, eixo secundário, tras.	32302	6311	81...92   Mod. R/T   Cx. G 770
Câmbio	Planetária, eixo secundário, tras.	194508	6215 NR/C3	81...92   Mod. R/T   Cx. GR 870
Cardan	Cruzeta	•	VKUA 4574 A	83...92   4x2   Pos. 13   Tipo 1
Cardan	Cruzeta	•	VKUA 4574 A	88...92   Mod. F/S/T   4x2   Pos. 2;3;5   Tipo 1
Cardan	Cruzeta	•	VKUA 4581 A	88...92   Mod. F/S/T   4x2   Pos. 2;3;5   Tipo 1
Cardan	Cruzeta	•	VKUA 4593 A	81...92   Mod. T   6x4   Pos. 2;5   Tipo 4
Cardan	Suporte	14093	6211	81...92
Diferencial	Acionamento da engr., diant.	1364630	32020 X/Q	81...92   Mod. R/T   Diferen. RBP 830
Diferencial	Acionamento da engr., tras.	234171	JM 716649/716610	81...92   Mod. R/T   Diferen. RBP 830
Diferencial	Eixo de entrada, diant./tras.	244347	JLM 508748/710/Q	81...92   Dif. RBP 830
Diferencial	Eixo de saída, diant./tras.	244347	JLM 508748/710/Q	81...92   Dif. RBP 830
Diferencial	Lateral da coroa, dir.	174717, 1746780	30217 J2/Q	81...92   Dif. RP 830
Diferencial	Lateral da coroa, dir.	1364631	33017/Q	81...92   Dif. R 770 / Dif. R 752
Diferencial	Lateral da coroa, dir./esq.	174717, 1746780	30217 J2/Q	81...92   Dif. R 653
Diferencial	Lateral da coroa, esq.	362226	32022 X/Q	81...92   Dif. R 770 / Dif. R 752
Diferencial	Pinhão, apoio	174950	315823	81...92   Dif. R 653
Diferencial	Pinhão, apoio	174947	315824	81...92   Dif. R 752 / Dif. R 770
Diferencial	Pinhão, diant.	194050	239697/Q	81...92   Dif. R 752 / Dif. R 770





Posição Grupo	Posição	Nº Montadora	Designação SKF	Observações
<b>SCANIA – 112</b>				
Diferencial	Pinhão, diant.	174716	31312 J2/Q	81...92   Dif. R 653 / RPB 830
Diferencial	Pinhão, diant.	174716	31312 J2/Q	81...92   Dif. RBP 830
Diferencial	Pinhão, diant.	264700, 1911809	H 913842/810/ QCL7C	81...92   Dif. RP 830
Diferencial	Pinhão, tras.	194050	239697/Q	81...92   Dif. R 653
Diferencial	Pinhão, tras.	317923	BT1B 243150/ QCL7C	81...92   Dif. RP 830 / RBP 830
Diferencial	Pinhão, tras.	315465	VKT 8776	81...92   Dif. R 752 / Dif. R 770
Diferencial	Planet carrier, front	1364630	32020 X/Q	81...92   Dif. RBP 830
Diferencial	Planet carrier, rear	234171	JM 716649/716610	81...92   Dif. RBP 830
Direção	Bomba da servo direção	144280	6004	81...92   Mod. R/T
Direção	Terminal de direção, dir.	1358793	VKY 6190	83...92   Rosca dir.   Compr. 120 mm
Direção	Terminal de direção, esq.	1738380	VKY 6220	81...92   Rosca esq.   Compr. 120 mm, M30x1,5
Eixo dianteiro	Roda, ext.	14698	32308 J2/Q	81...92   Eixo AM 55
Eixo dianteiro	Roda, ext.	1362149	32309 J2/Q	81...92   Eixo AM 60
Eixo dianteiro	Roda, int.	179427	32311 J2	81...92   Eixo AM 55
Eixo dianteiro	Roda, int.	14836	32312 J2/Q	81...92   Eixo AM 60
Eixo traseiro	Roda, ext./int.	14835	BT1-0809 (Opcional 32218 A, 32218 J2/Q)	81...92   Eixo AD 90"8x20
Eixo traseiro	Roda, ext./int.	291060, 523907	BT1-0826 (Opcional HM 218248/W/ 2A/210/2A/Q)	81...92   Eixo AD 90"8x22, roda disco
Eixo traseiro	Roda, ext./int.	272716, 354076	HM 220149 A/W/110/QV002	81...92   Eixo AD 100
Embreagem	Apoio	168248	6305-2RS1/C3GJN	81...92   Mod. F / K / R / S / T
Embreagem	Desengate	14831	6212	81...92   Mod. R / T
Embreagem	Desengate	215139	6014-2RS1	81...92
Embreagem	Desengate	138.6160, 139.3163	VKC 4631	81...92   Mod. R/T
Embreagem	Desengate	352750	VKC 4759	...
Motor	Alternador, diant.	220137	6303-2RSH/C3GJN	81...92   Alt. 35 A
Motor	Alternador, diant.	248590	6403-2RS1/C3	81...92   Mod. F/K/S   Alt. 45 A
Motor	Alternador, tras.	305156	62201-2RS1/ C3HTVT193	81...92   Alt. 35 A
Motor	Bomba d'água, diant.	2288365	6205-2RSH/C3GJN	81...92
Motor	Bomba d'água, tras.	258267	6305-2RS1/C3GJN	81...92
Motor	Bomba de óleo	152897	6304/C4	81...92
Motor	Bomba injetora, comando	192599	I-90233 XB/VQ045	81...92
Motor	Bomba injetora, diant.	14091	6207/C3	81...92
Motor	Bomba injetora, tras.	140180	6007	81...92
Motor	Compressor, diant.	14091	6207/C3	81...92
Motor	Compressor, tras.	141930	6011/C3	81...92
Motor	Polia tensora	228836	6205-2RSH	81...92
Motor	Ventilador	168248	6305-2RS1/C3GJN	81...92
Motor	Virabrequim, ponta	168248	6305-2RS1/C3GJN	81...92   Mod. F
Tomada de força	Eixo secundário, diant.	14614	32306 J2/Q	81...92   Mod. R/T   Cx. EGR 870 / EG 750





Posição Grupo	Posição	Nº Montadora	Designação SKF	Observações
<b>SCANIA – 112</b>				
Tomada de força	Eixo secundário, tras.	214104	32208 J2/Q	81...92   Mod. R/T   Cx. EGR 870 / EG 750
<b>SCANIA – 113</b>				
Câmbio	Eixo de entrada	1121538	575/572/Q	91...98   Cx GR 871
Câmbio	Eixo de saída, diant.	164042	6015-Z	91...98   Cx. G770 / G777
Câmbio	Eixo de saída, diant.	244610	61815/C3	91...98   Cx. GR 871
Câmbio	Eixo de saída, tras.	324273	6311	91...98   Cx. G770 / G777
Câmbio	Eixo de saída, tras.	194508	6215 NR/C3	91...98   Cx. GR 871
Câmbio	Eixo principal, diant.	284843	33208/Q	91...98   Cx. G770 / G777 / GR 871   Mod. K / R / T
Câmbio	Eixo principal, tras.	284997	39580/Q + 39528/Q	91...98   Cx. G770 / G777 / GR 871   Mod. K / R / T
Câmbio	Eixo secundário, diant.	317350	JM 205149/110/Q	91...98   Cx. G770 / G777 / GR871   Mod. K / R / T
Câmbio	Eixo secundário, tras.	284992	482/472/Q	91...98   Cx. GR 871   Mod. K / R / T
Cardan	Cruzeta	•	VKUA 4574 A	91...96   Mod. L   6x4   Pos. 6   Tipo 1
Cardan	Cruzeta	•	VKUA 4574 A	91...98   4x2   Pos. 13   Tipo 1
Cardan	Cruzeta	•	VKUA 4574 A	91...98   Mod. F   4x2   Pos. 2;3;4;5   Tipo 1
Cardan	Cruzeta	207563, 264044	VKUA 4581 A	91...96   Mod. L   6x4   Pos. 1   Tipo 1
Cardan	Cruzeta	•	VKUA 4593 A	91...98   Mod. T   6x4   Pos. 1;2;5   Tipo 4
Cardan	Suporte	14093	6211	91...98
Diferencial	Acionamento da engr., diant.	1364630	32020 X/Q	91...98   Dif. RBP 831
Diferencial	Acionamento da engr., tras.	234171	JM 716649/716610	91...98   Dif. RBP 831
Diferencial	Eixo de entrada, diant./tras.	244347	JLM 508748/710/Q	91...98   Dif. RBP 831
Diferencial	Eixo de saída, diant./tras.	244347	JLM 508748/710/Q	91...98   Dif. RBP 831
Diferencial	Lateral da coroa, dir.	174717, 1746780	30217 J2/Q	91...98   Dif. RP 831
Diferencial	Lateral da coroa, dir.	1364631	33017/Q	91...98   Dif. R 770
Diferencial	Lateral da coroa, dir.	1309570	33018/Q	91...98   Dif. R 780
Diferencial	Lateral da coroa, esq.	174717, 1746780	30217 J2/Q	91...98   Dif. RBP 831
Diferencial	Lateral da coroa, esq.	264960	32022 X/Q	91...98   Dif. R 770
Diferencial	Pinhão, apoio	174947	315824	91...98   Dif. R 770
Diferencial	Pinhão, apoio	1768383	NJG 2309 NRVH/ C5VB027	91...98   Dif. R 780
Diferencial	Pinhão, diant.	194050	239697/Q	91...98   Dif. R 770
Diferencial	Pinhão, diant.	174716	31312 J2/Q	91...98   Dif. RBP 831
Diferencial	Pinhão, diant.	264700, 1911809	H 913842/810/ QCL7C	91...98   Dif. R 780 / RP 831
Diferencial	Pinhão, tras.	317923	BT1B 243150/ QCL7C	91...98   Dif. RBP 831
Diferencial	Pinhão, tras.	317923	BT1B 243150/ QCL7C	91...98   Dif. RP 831
Diferencial	Pinhão, tras.	315465	VKT 8776	91...98   Dif. R 770
Diferencial	Pinhão, tras.	315465	VKT 8776	91...98   Dif. R 780
Direção	Bomba da servo direção	144280	6004	91...98
Direção	Terminal de direção, dir.	1358793	VKY 6190	91...98   Rosca dir.   Compr. 120 mm
Direção	Terminal de direção, esq.	1738380	VKY 6220	91...98   Rosca esq.   Compr. 120 mm, M30x1,5







Posição Grupo	Posição	Nº Montadora	Designação SKF	Observações
<b>SCANIA – 113</b>				
Eixo dianteiro	Roda, ext.	14698	32308 J2/Q	91...98   Eixo AM 55
Eixo dianteiro	Roda, ext.	1362149	32309 J2/Q	91...98   Eixo AM 60
Eixo dianteiro	Roda, int.	179427	32311 J2	91...98   Eixo AM 55
Eixo dianteiro	Roda, int.	14836	32312 J2/Q	91...98   Eixo AM 60
Eixo traseiro	Eixo apoio, ext.	1362149	32309 J2/Q	91...98   Mod. K   Eixo ASA60   Até CH3459105
Eixo traseiro	Eixo apoio, int.	14836	32312 J2/Q	91...98   Mod. K   Eixo ASA60   Até CH3459105
Eixo traseiro	Roda, ext.	14698	32308 J2/Q	91...98   Eixo AM 55   Mod. R / T
Eixo traseiro	Roda, ext./int.	14835	BT1-0809 (Opcional 32218 A, 32218 J2/Q)	91...98   Eixo AD 90°8x20   Mod. K / R / T
Eixo traseiro	Roda, ext./int.	291060, 523907	BT1-0826 (Opcional HM218248 /W/ 2A/210/2A/Q)	91...98   Eixo AD 90°8,5x22", roda disco AS90   Mod. R/T
Eixo traseiro	Roda, ext./int.	272716, 354076	HM 220149 A/W/110/QV002	91...98   Eixo AD 100°8,5x20"   Mod. R/T
Eixo traseiro	Roda, int.	179427	32311 J2	91...98   Eixo AM 55   Mod. R / T
Embreagem	Cilindro Mestre	446414	VKCH 2596	91...98   Mod. K
Embreagem	Desengate	1315927	6014-2RS1/C3	91...98   Mod. K
Embreagem	Desengate	1797431	VKC 4631	91...98
Motor	Alternador, diant.	248590	6403-2RS1/C3	91...98   Alt. 45 A
Motor	Bomba d'água, diant.	258262	6305-2RS1/C3GJN	91...98
Motor	Bomba d'água, tras.	228836	6205-2RSH	91...98
Motor	Bomba de óleo	144280	6004	91...98
Motor	Bomba de óleo	152897	6304/C4	91...98
Motor	Bomba injetora, diant.	14091	6207/C3	91...98   Mod. R / T
Motor	Bomba injetora, tras.	140180	6007	91...98
Motor	Bomba injetora, tras.	192599	I-90233 XB/VQ045	91...98
Motor	Polia tensora	228836	6205-2RSH	91...98   Mod. K
Motor	Ventilador, diant./tras.	1313606	6305-2RS1/C3GJN	91...98
Motor	Virabrequim	1313606	6305-2RS1/C3GJN	91...98
Tomada de força	Eixo secundário, diant.	14614	32306 J2/Q	91...98   Cx. EGR 877
Tomada de força	Eixo secundário, tras.	214104	32208 J2/Q	91...98   Cx. EGR 877

## SCANIA – 114

Câmbio	Eixo de entrada	1327878	BT1B 328406 A/Q	97...08   Cx. GR801 / GR900 / GRS890/R / GRS900/R
Câmbio	Eixo de saída	1304315	BB1-3365 A	97...08   Cx. GR801 / GR900 / GRS890/R / GRS900/R
Câmbio	Eixo de saída, diant.	1304315	BB1-3365 A	97...08   Cx. GR900/R   Mod. P/R/T
Câmbio	Eixo principal, diant.	1548817	VKT 8644 A	97...08   Cx. GR801 / GR900 / GRS890/R / GRS900/R
Câmbio	Eixo principal, tras.	1327878	BT1B 328406 A/Q	97...08   Cx. GR801 / GR900 / GRS890/R / GRS900/R
Câmbio	Eixo principal, tras.	1548056	T2DD 065/Q	97...08   Cx. GR900/R / GRS900/R
Câmbio	Eixo secundário, diant.	374330	VKT 8625 A	97...08   Cx. GR801 / GR900 / GRS890/R / GRS900/R
Câmbio	Eixo secundário, tras.	1357711	VKT 8720	97...08   Cx. GR801 / GR900 / GRS890/R / GRS900/R
Cardan	Cruzeta	390226	VKUA 4559 A	97...08   Mod F/T   6x4   Tipo 1
Diferencial	Eixo de saída, tras.	214365, 1360882	QJ 211 MA/C3	97...08   Dif. RB 660
Diferencial	Lateral da coroa, dir.	1309570	33018/Q	97...08   Dif. RB 660
Diferencial	Lateral da coroa, esq.	1364631	33017/Q	97...08   Dif. RB 660



Posição Grupo	Posição	Nº Montadora	Designação SKF	Observações
<b>SCANIA – 114</b>				
Diferencial	Pinhão, apoio	•	T2ED 070/QCLN-VB061	97...08   Dif. RB 660
Diferencial	Pinhão, diant.	1391740	N 211 ECNRP/C3	97...08   Dif. RB 660
Diferencial	Pinhão, tras.	•	33212/Q	97...08   Dif. RB 660
Diferencial	Redução, dir./esq.	1301682	32016 X/Q	97...08   Dif. RB 660
Eixo dianteiro	Roda (Kit)	1443078	VKBA 5314	97...08   Eixo AM/AMA/AMI/ARA/ASA 700
Eixo dianteiro	Roda, ext.	14698	32308 J2/Q	97...08   Eixo AMA 55
Eixo dianteiro	Roda, ext.	1362149	32309 J2/Q	97...08   Eixo AMA 60 SLA
Eixo dianteiro	Roda, int.	179427	32311 J2	97...08   Eixo AMA 55
Eixo dianteiro	Roda, int.	14836	32312 J2/Q	97...08   Eixo AMA 60 SLA
Eixo traseiro	Roda, ext./int.	291060	BT1-0826 (Opcional HM218248/W/2A/210/2A/Q)	97...08   Eixo AD/ADA1100/1300
Eixo traseiro	Roda, ext./int.	383343	T2EE 100	97...08   Eixo AD/ADA 1500P
Embreagem	Desengate	138.6160, 139.3163	VKC 4631	97...08   Ver. P/R/T
Embreagem	Desengate	1499770	VKC 4758	03...   Cx. GR/GRS 900
Motor	Bomba d'água	1896752	VKPC 4908	96...05   Mot. NA/NZ 330/360/400/420/480
Motor	Polia da correia de serviço	1428940	VKM 4764	97...08   c/ AC
Motor	Polia da correia de serviço	1428941	VKM 4765	97...08   s/ AC

<b>SCANIA – 124</b>				
Câmbio	Eixo de entrada	1327878	BT1B 328406 A/Q	97...08   Cx. GR801 / GR900 / GRS890/R / GRS900/R
Câmbio	Eixo de saída	1304315	BB1-3365 A	97...08   Cx. GR801 / GR900 / GRS890/R / GRS900/R
Câmbio	Eixo de saída, diant.	1304315	BB1-3365 A	97...08   Cx. GR900/R   Mod. P/R/T
Câmbio	Eixo principal, diant.	1548817	VKT 8644 A	97...08   Cx. GR801 / GR900 / GRS890/R / GRS900/R
Câmbio	Eixo principal, tras.	1327878	BT1B 328406 A/Q	97...08   Cx. GR801 / GR900 / GRS890/R / GRS900/R
Câmbio	Eixo principal, tras.	1548056	T2DD 065/Q	97...08   Cx. GR900/R / GRS900/R
Câmbio	Eixo secundário, diant.	374330	VKT 8625 A	97...08   Cx. GR801 / GR900 / GRS890/R / GRS900/R
Câmbio	Eixo secundário, tras.	1357711	VKT 8720	97...08   Cx. GR801 / GR900 / GRS890/R / GRS900/R
Cardan	Cruzeta	390226	VKUA 4559 A	97...08   Mod F/T   6x4   Tipo 1
Diferencial	Eixo de saída, tras.	214365, 1360882	QJ 211 MA/C3	97...08   Dif. RB 660
Diferencial	Lateral da coroa, dir.	1309570	33018/Q	97...08   Dif. RB 660
Diferencial	Lateral da coroa, esq.	1364631	33017/Q	97...08   Dif. RB 660
Diferencial	Pinhão, apoio	•	T2ED 070/QCLNVB061	97...08   Dif. RB 660
Diferencial	Pinhão, diant.	1391740	N 211 ECNRP/C3	97...08   Dif. RB 660
Diferencial	Pinhão, tras.	•	33212/Q	97...08   Dif. RB 660
Diferencial	Redução, dir./esq.	1301682	32016 X/Q	97...08   Dif. RB 660
Eixo dianteiro	Roda (Kit)	1443078	VKBA 5314	97...08   Eixo AM/AMA/AMI/ARA/ASA 700
Eixo dianteiro	Roda, ext.	14698	32308 J2/Q	97...08   Eixo AMA 55
Eixo dianteiro	Roda, ext.	1362149	32309 J2/Q	97...08   Eixo AMA 60 SLA
Eixo dianteiro	Roda, int.	179427	32311 J2	97...08   Eixo AMA 55
Eixo dianteiro	Roda, int.	14836	32312 J2/Q	97...08   Eixo AMA 60 SLA



Posição Grupo	Posição	Nº Montadora	Designação SKF	Observações
---------------	---------	--------------	----------------	-------------

SCANIA – 124				
Eixo traseiro	Roda, ext./int.	291060	<b>BT1-0826</b> (Opcional HM218248/W/ 2A/210/2A/Q)	97...08   Eixo AD/ADA1100/1300
Eixo traseiro	Roda, ext./int.	383343	<b>T2EE 100</b>	97...08   Eixo AD/ADA 1500P
Embreagem	Desengate	138.6160, 139.3163	<b>VKC 4631</b>	97...08   Ver. P/R/T
Embreagem	Desengate	1499770	<b>VKC 4758</b>	03...   Cx. GR/GRS 900
Motor	Bomba d'água	1896752	<b>VKPC 4908</b>	96..05   Mot. NA/NZ 330/360/400/420/480
Motor	Polia da correia de serviço	1428940	<b>VKM 4764</b>	97...08   c/ AC
Motor	Polia da correia de serviço	1428941	<b>VKM 4765</b>	97...08   s/ AC

SCANIA – 140				
Câmbio	Acionamento da engr., diant.	194410	<b>61913/C3</b>	75...79   Cx. GR 860
Câmbio	Acionamento da engr., tras.	194508	<b>6215 NR/C3</b>	75...79   Cx. GR 860
Câmbio	Eixo de saída, tras.	194453	<b>6314 NR/C3</b>	75...79   Cx. GR 860
Câmbio	Eixo secundário, diant.	194049	<b>312 NR</b>	75...79   Cx. GR 860
Cardan	Cruzeta	•	<b>VKUA 4581 A</b>	75...79   4x2   Pos. 1   Tipo 1
Cardan	Suporte	14093	<b>6211</b>	75...79
Diferencial	Pinhão, apoio	174947	<b>315824</b>	75...79   Dif. R 751
Diferencial	Pinhão, diant.	194050	<b>239697/Q</b>	75...79   Dif. RP 750 (c/ reduzida)
Diferencial	Pinhão, tras.	194137	<b>32315 BJ2/QCL7C</b>	75...79   Dif. R 751
Diferencial	Pinhão, tras.	194678	<b>32317 BJ2</b>	75...79   Dif. RP 750 (c/ reduzida)
Direção	Eixo de saída, inf.	195536	<b>51103</b>	75...79
Direção	Pinhão	174668	<b>6007/C3</b>	75...79
Direção	Ponta do setor	165686	<b>AXK 4565</b>	75...79
Eixo dianteiro	Roda, ext.	14623	<b>32309 J2/Q</b>	75...79
Eixo dianteiro	Roda, ext.	1362149	<b>32309 J2/Q</b>	75...79
Eixo dianteiro	Roda, int.	14836	<b>32312 J2/Q</b>	75...79
Eixo dianteiro	Roda, int.	14836	<b>32312 J2/Q</b>	75...79
Embreagem	Apoio	168248	<b>6305-2RS1/C3GJN</b>	75...79
Motor	Alternador, diant.	193700	<b>6202-2RSH/C3GJN</b>	75...79
Motor	Alternador, tras.	210998	<b>6201-2RSH/C3GJN</b>	75...79
Motor	Bomba d'água, rol.	14090	<b>6205</b>	75...79
Motor	Bomba injetora, diant.	170793	<b>305/C3</b>	75...79
Motor	Bomba injetora, tras.	170727	<b>6205/C3</b>	75...79
Motor	Compressor, diant.	14091	<b>6207/C3</b>	75...79
Motor	Compressor, tras.	141930	<b>6011/C3</b>	75...79
Motor	Ventilador	14091	<b>6207/C3</b>	75...79
Motor	Virabrequim	14610	<b>6202/C3</b>	75...79
Terceiro eixo	Eixo da balança, dir./esq.	202635	<b>32207 J2/Q</b>	75...79
Terceiro eixo	Eixo da balança, ext.	123629	<b>32316 J2</b>	75...79
Terceiro eixo	Eixo da balança, int.	123630	<b>32220 J2</b>	75...79



Posição Grupo	Posição	Nº Montadora	Designação SKF	Observações
<b>SCANIA – 140</b>				
Terceiro eixo	Roda, ext./int.	33948	32219 J2	75...79
Tomada de força	Eixo de saída, diant.	16614	32306 J2/Q	75...79   Cx. EGR 860
Tomada de força	Eixo de saída, tras.	214104	32208 J2/Q	75...79   Cx. EGR 860

<b>SCANIA – 142</b>				
Câmbio	Eixo de saída, diant.	244610	61815/C3	81...91   Cx. GR870
Câmbio	Eixo de saída, tras.	194508	6215 NR/C3	81...91   Cx. GR870
Câmbio	Eixo primário	284988	575/572/Q	81...91   Cx. GR 870
Câmbio	Eixo principal, diant.	284843	33208/Q	81...91   Cx. GR870
Câmbio	Eixo principal, tras.	284997	39580/Q + 39528/Q	81...91   Cx. GR870
Câmbio	Eixo secundário, diant.	317350	JM 205149/110/Q	81...91   Cx. GR870
Câmbio	Eixo secundário, tras.	284992	482/472/Q	81...91   Cx. GR870
Cardan	Cruzeta	•	VKUA 4574 A	81...91   4x2/6x2   Pos. 1   Tipo 1
Cardan	Cruzeta	•	VKUA 4581 A	81...91   4x2/6x2   Pos. 1;2;5;6   Tipo 1
Cardan	Suporte	14831	6212	81...91   EGR 870
Diferencial	Acionamento da engr., diant.	1364630	32020 X/Q	81...91   Dif. RBP 830   Mod. T
Diferencial	Acionamento da engr., tras.	234171	JM 716649/716610	81...91   Dif. RBP 830   Mod. T
Diferencial	Eixo de entrada, diant./tras.	244347	JLM 508748/710/Q	81...91   Dif. RBP 830   Mod. T
Diferencial	Eixo de saída, diant./tras.	244347	JLM 508748/710/Q	81...91   Dif. RBP 830   Mod. T
Diferencial	Lateral da coroa, dir.	1364631	33017/Q	81...91   Dif. R 752   Mod. R
Diferencial	Lateral da coroa, esq.	362226	32022 X/Q	81...91   Dif. R 752   Mod. R
Diferencial	Pinhão, apoio	174947	315824	81...91   Dif. R 752   Mod. R
Diferencial	Pinhão, diant.	194050	239697/Q	81...91   Dif. R 752   Mod. R
Diferencial	Pinhão, diant.	174716	31312 J2/Q	81...91   Dif. RBP 830   Mod. T
Diferencial	Pinhão, diant.	264700, 1911809	H 913842/810/ QCL7C	81...91   Dif. RP 830   Mod. T
Diferencial	Pinhão, tras.	317923	BT1B 243150/ QCL7C	81...91   Dif. RBP 830 / RP 830
Direção	Bomba da servo direção	144280	6304	81...91
Direção	Terminal de direção, dir.	1358793	VKY 6190	81...91   Rosca dir.   Compr. 120 mm
Direção	Terminal de direção, esq.	1738380	VKY 6220	81...91   Rosca esq.   Compr. 120 mm, M30x1,5
Eixo dianteiro	Roda, ext.	14698	32308 J2/Q	81...91   4x2   Eixo AM 55
Eixo dianteiro	Roda, ext.	1362149	32309 J2/Q	81...91   6x4   Eixo AM 60
Eixo dianteiro	Roda, int.	179427	32311 J2	81...91   4x2   Eixo AM 55
Eixo dianteiro	Roda, int.	14836	32312 J2/Q	81...91   6x4   Eixo AM 60
Eixo traseiro	Roda, ext./int.	14835	BT1-0809 (Opcional 32218 A, 32218 J2/Q)	81...91   4x2   Eixo AD 90°8x20
Eixo traseiro	Roda, ext./int.	272716, 354076	HM 220149 A/W/110/QV002	81...91   6x4   Eixo AD 100
Embreagem	Apoio	168248	6305-2RS1/C3GJN	81...91
Embreagem	Desengate	14831	6212	81...91





Posição Grupo	Posição	Nº Montadora	Designação SKF	Observações
<b>SCANIA – 142</b>				
Embreagem	Desengate	138.6160, 139.3163	VKC 4631	81...91   Ver. R/T
Motor	Alternador, diant.	220137	6303-2RSH/C3GJN	81...91
Motor	Alternador, tras.	305156	62201-2RS1/ C3HTVT193	81...91
Motor	Bomba d'água, rol.	•	6205-2RSH/C3	81...91
Motor	Bomba injetora, comando	•	I-90233 XB/VQ045	81...91
Motor	Bomba injetora, tras.	•	6305/C3	81...91
Motor	Compressor	14091	6207/C3	81...91
Tomada de força	Eixo de saída, diant.	16614	32306 J2/Q	81...91   Cx. EGR 870
Tomada de força	Eixo de saída, tras.	214104	32208 J2/Q	81...91   Cx. EGR 870

<b>SCANIA – 143</b>				
Câmbio	Eixo de entrada	1121538	575/572/Q	91...96   Cx. GR871 / G770   Mod. R/T
Câmbio	Eixo de saída, diant.	244610	61815/C3	91...96   Cx. GR871   Mod. R/T
Câmbio	Eixo de saída, tras.	194508	6215 NR/C3	91...96   Cx. GR871   Mod. R/T
Câmbio	Eixo principal, diant.	284843	33208/Q	91...96   Cx. GR871 / G770   Mod. R/T
Câmbio	Eixo principal, tras.	284997	39580/Q + 39528/Q	91...96   Cx. GR871 / G770   Mod. R/T
Câmbio	Eixo secundário, diant.	317350	JM 205149/110/Q	91...96   Cx. GR871 / G770   Mod. R/T
Câmbio	Eixo secundário, tras.	284992	482/472/Q	91...96   Cx. GR871   Mod. R/T
Cardan	Cruzeta	207563, 264044	VKUA 4581 A	91...96   Tipo 1
Cardan	Suporte	14093	6211	91...96
Diferencial	Acionamento da engr., diant.	1364630	32020 X/Q	91...96   Dif. RBP 831
Diferencial	Acionamento da engr., tras.	234171	JM 716649/716610	91...96   Dif. RBP 831
Diferencial	Eixo de entrada, diant./tras.	244347	JLM 508748/710/Q	91...96   Dif. RBP 831
Diferencial	Eixo de saída, diant./tras.	244347	JLM 508748/710/Q	91...96   Dif. RBP 831
Diferencial	Lateral da coroa, dir.	1364631	33017/Q	91...96   Dif. R 770
Diferencial	Lateral da coroa, dir.	1309570	33018/Q	91...96   Dif. R 780
Diferencial	Lateral da coroa, esq.	174717, 1746780	30217 J2/Q	91...96   Dif. RBP 831
Diferencial	Lateral da coroa, esq.	362226	32022 X/Q	91...96   Dif. R 770
Diferencial	Pinhão, apoio	174947	315824	91...96   Dif. R 770
Diferencial	Pinhão, apoio	317923	BT1B 243150/ QCL7C	91...96   Dif. RBP 831
Diferencial	Pinhão, apoio	1768383	NJG 2309 NRVH/ C5VB027	91...96   Dif. R 780
Diferencial	Pinhão, diant.	194050	239697/Q	91...96   Dif. R 770
Diferencial	Pinhão, diant.	174716	31312 J2/Q	91...96   Dif. RBP 831
Diferencial	Pinhão, diant.	1911809	H 913842/810/ QCL7C	91...96   Dif. R 780
Diferencial	Pinhão, tras.	315465	VKT 8776	91...96   Dif. R 770
Diferencial	Pinhão, tras.	315465	VKT 8776	91...96   Dif. R 770 / R 780
Diferencial	Pinhão, tras.	315465	VKT 8776	91...96   Dif. R 780



Posição Grupo	Posição	Nº Montadora	Designação SKF	Observações
<b>SCANIA – 143</b>				
Direção	Bomba da servo direção	144280	6004	91...96
Eixo dianteiro	Roda, ext.	14698	32308 J2/Q	91...96   Eixo AM 55
Eixo dianteiro	Roda, ext.	1362149	32309 J2/Q	91...96   Eixo AM 60
Eixo dianteiro	Roda, int.	179427	32311 J2	91...96   Eixo AM 55
Eixo dianteiro	Roda, int.	14836	32312 J2/Q	91...96   Eixo AM 60
Eixo traseiro	Roda, ext.	14698	32308 J2/Q	91...96   Eixo AM 55
Eixo traseiro	Roda, ext./int.	14835	BT1-0809 (Opcional 32218 A, 32218 J2/Q)	91...96   Eixo AD 90"8x20
Eixo traseiro	Roda, ext./int.	291060, 523907	BT1-0826 (Opcional HM218248/W/ 2A/210/2A/Q)	91...96   Eixo AD 90"8,5x22"-8x22", roda disco - AS90
Eixo traseiro	Roda, ext./int.	272716, 354076	HM 220149 A/W/110/QV002	91...96   Eixo AD 100"8,5x20"
Eixo traseiro	Roda, int.	179427	32311 J2	91...96   Eixo AM 55
Embreagem	Desengate	1313161	VKC 4637	91...96   Ver. R/T
Motor	Alternador, diant.	248590	6403-2RS1/C3	91...96   Alt. 45 A
Motor	Bomba d'água, diant.	258262	6305-2RS1/C3GJN	91...96
Motor	Bomba d'água, tras.	228836	6205-2RSH	91...96
Motor	Bomba de óleo	144280	6004	91...96
Motor	Bomba de óleo	152897	6304/C4	91...96
Motor	Bomba injetora, diant.	14091	6207/C3	91...96
Motor	Bomba injetora, tras.	140180	6007	91...96
Motor	Bomba injetora, tras.	192599	I-90233 XB/VQ045	91...96
Motor	Polia tensora	228836	6205-2RSH	91...96
Motor	Virabrequim, ponta	161313606	6305-2RS1/C3GJN	91...96
Tomada de força	Eixo secundário, diant.	14614	32306 J2/Q	91...96   Cx. EGR 877
Tomada de força	Eixo secundário, tras.	214104	32208 J2/Q	91...96   Cx. EGR 877

<b>SCANIA – 164</b>				
Diferencial	Eixo de saída, tras.	214365, 1360882	QJ 211 MA/C3	Dif. RB 660
Diferencial	Lateral da coroa, esq.	1364631	33017/Q	Dif. RB 660
Diferencial	Pinhão, apoio	•	T2ED 070/QCLN- VB061	...   Dif. RB 660
Diferencial	Pinhão, diant.	1391740	N 211 ECNRP/C3	...   Dif. RB 660
Diferencial	Pinhão, tras.	•	33212/Q	...   Dif. RB 660
Diferencial	Pinhão, tras.	•	33212/Q	Dif. RB 660
Motor	Bomba d'água	1896752	VKPC 4908	96..05   Mot. NA/NZ 330/360/400/420/480

<b>SCANIA – BR115</b>				
Câmbio	Eixo de entrada	1121538	575/572/Q	72...76   Cx. G774
Câmbio	Eixo principal, diant.	284843	33208/Q	72...76   Cx. G774
Câmbio	Eixo principal, tras.	284997	39580/Q + 39528/Q	72...76   Cx. G774
Câmbio	Eixo secundário, diant.	317350	JM 205149/110/Q	72...76   Cx. G774
Cardan	Cruzeta	•	VKUA 4574 A	72...76   4x2   Pos. 13   Tipo 1





Posição Grupo	Posição	Nº Montadora	Designação SKF	Observações
<b>SCANIA – BR115</b>				
Diferencial	Pinhão, apoio	174950	315823	72...76   Dif. R 653
Diferencial	Pinhão, diant.	174716	31312 J2/Q	72...76   Dif. R 653
Diferencial	Pinhão, tras.	194050	239697/Q	72...76   Dif. R 653
Direção	Ponta do setor	165686	AXK 4565	72...76   c/ DH
Direção	Tampa do setor, ext.	165626	NK 50/35 TN	72...76   c/ DH
Direção	Tampa do setor, int.	133424	NK 45/30 TN	72...76   c/ DH
Eixo dianteiro	Roda, ext.	14698	32308 J2/Q	72...76
Eixo dianteiro	Roda, int.	179427	32311 J2	72...76
Eixo traseiro	Roda, ext./int.	14835	BT1-0809 (Opcional 32218 A, 32218 J2/Q)	72...76
Embreagem	Apoio	168248	6305-2RS1/C3GJN	72...76
Motor	Bomba d'água, rol.	33108	6305-2RS1/C3GJN	72...76
Motor	Bomba de óleo	152897	6304/C4	72...76
Motor	Bomba injetora, diant.	14091	6207/C3	72...76
Motor	Bomba injetora, eixo came	192599	I-90233 XB/VQ045	72...76
Motor	Bomba injetora, tras.	140180	6007	72...76
Motor	Polia tensora	228836	6205-2RSH	72...76
Motor	Ventilador	33108	6305-2RS1/C3GJN	72...76

## SCANIA – BR116

Câmbio	Eixo de entrada	1121538	575/572/Q	76...83   Cx. G774
Câmbio	Eixo principal, diant.	284843	33208/Q	76...83   Cx. G774
Câmbio	Eixo principal, tras.	284997	39580/Q + 39528/Q	76...83   Cx. G774
Câmbio	Eixo secundário, diant.	317350	JM 205149/110/Q	76...83   Cx. G774
Cardan	Cruzeta	•	VKUA 4574 A	76...83   4x2   Pos. 13   Tipo 1
Diferencial	Lateral da coroa, dir./esq.	174717, 1746780	30217 J2/Q	72...76   Dif. R 653
Diferencial	Lateral da coroa, dir./esq.	174717, 1746780	30217 J2/Q	76...83   Dif. R 653
Diferencial	Pinhão, apoio	174950	315823	76...83   Dif. R 653
Diferencial	Pinhão, diant.	174716	31312 J2/Q	76...83   Dif. R 653
Diferencial	Pinhão, tras.	194050	239697/Q	76...83   Dif. R 653
Direção	Ponta do setor	165686	AXK 4565	76...83   c/ DH
Direção	Tampa do setor, ext.	165626	NK 50/35 TN	76...83   c/ DH
Direção	Tampa do setor, int.	133424	NK 45/30 TN	76...83   c/ DH
Eixo dianteiro	Roda, ext.	14698	32308 J2/Q	76...83
Eixo dianteiro	Roda, int.	179427	32311 J2	76...83
Eixo traseiro	Roda, ext./int.	14835	BT1-0809 (Opcional 32218 A, 32218 J2/Q)	76...83
Embreagem	Apoio	168248	6305-2RS1/C3GJN	76...83
Motor	Bomba d'água, rol.	33108	6305-2RS1/C3GJN	76...83
Motor	Bomba de óleo	152897	6304/C4	76...83
Motor	Bomba injetora, diant.	14091	6207/C3	76...83



Posição Grupo	Posição	Nº Montadora	Designação SKF	Observações
<b>SCANIA – BR116</b>				
Motor	Bomba injetora, eixo came	192599	I-90233 XB/VQ045	76...83
Motor	Bomba injetora, tras.	140180	6007	76...83
Motor	Polia tensora	228836	6205-2RSH	76...83
Motor	Ventilador	33108	6305-2RS1/C3GJN	76...83

<b>SCANIA – F 250</b>				
Diferencial	Lateral da coroa, dir.	1364631	33017/Q	...   Dif. R 660
Diferencial	Lateral da coroa, dir.	1309570	33018/Q	...   Dif. R 780
Diferencial	Pinhão, apoio	1768383	NJG 2309 NR VH/ C5VB027	...   Dif. R 780
Diferencial	Pinhão, diant.	174716	31312 J2/Q	...   Dif. R 660
Diferencial	Pinhão, diant.	1911809	H 913842/810/ QCL7C	...   Dif. R 780
Diferencial	Pinhão, tras.	315465	VKT 8776	...   Dif. R 780
Embreagem	Desengate	•	VKC 4761	...
Motor	Polia da correia de serviço	1858885	VKMCV 56007	...   Mot. DC9
Motor	Polia da correia de serviço	1858884	VKMCV 56008	...   Mot. DC9

<b>SCANIA – F 310</b>				
Diferencial	Lateral da coroa, dir.	1364631	33017/Q	...   Dif. R 660
Diferencial	Lateral da coroa, dir.	1309570	33018/Q	...   Dif. R 780
Diferencial	Pinhão, apoio	1768383	NJG 2309 NR VH/ C5VB027	...   Dif. R 780
Diferencial	Pinhão, diant.	174716	31312 J2/Q	...   Dif. R 660
Diferencial	Pinhão, diant.	1911809	H 913842/810/ QCL7C	...   Dif. R 780
Diferencial	Pinhão, tras.	315465	VKT 8776	...   Dif. R 780
Embreagem	Desengate	•	VKC 4761	...
Motor	Polia da correia de serviço	1858885	VKMCV 56007	...   Mot. DC9
Motor	Polia da correia de serviço	1858884	VKMCV 56008	...   Mot. DC9

<b>SCANIA – G 380</b>				
Câmbio	Eixo de entrada	1327878	BT1B 328406 A/Q	...   Cx. GRS900/R / GRS0900R
Câmbio	Eixo de saída	1304315	BB1-3365 A	...   Cx. GRS0900R
Câmbio	Eixo de saída, diant.	1300596	RNU 212 ECJ	...   Cx. GRS900/R
Câmbio	Eixo de saída, tras.	1304315	BB1-3365 A	...   Cx. GRS900/R
Câmbio	Eixo principal	1548818	VKT 8644 A	...   Cx. GRS900/R / GRS0900R
Câmbio	Eixo principal, diant.	1548056	T2DD 065/Q	...   Cx. GRS900/R / GRS0900R
Câmbio	Eixo principal, tras.	1327878	BT1B 328406 A/Q	...   Cx. GRS900/R
Câmbio	Eixo secundário, diant.	1534829	VKT 8625 A	...   Cx. GRS900/R / GRS0900R
Câmbio	Eixo secundário, tras.	366305	VKT 8720	...   Cx. GRS900/R / GRS0900R
Diferencial	Lateral da coroa, dir.	1301682	32016 X/Q	...   Dif. RP 835







Posição Grupo	Posição	Nº Montadora	Designação SKF	Observações
<b>SCANIA – G 380</b>				
Diferencial	Pinhão, diant.	264700, 1911809	H 913842/810/ QCL7C	...   Dif. RP 835
Diferencial	Pinhão, tras.	315465	VKT 8776	...   Dif. RP 835
Embreagem	Desengate	1499770	VKC 4758	03...   Cx. GR/GRS 900
Motor	Polia da correia de serviço	1353717	VKM 4764	...   Mot. DC12
Motor	Tensionador da correia de serviço	1859654	VKM 4782	...   Mot. DC12

<b>SCANIA – G 400</b>				
Câmbio	Eixo de entrada	1327878	BT1B 328406 A/Q	...   Cx. GRS0905/R
Câmbio	Eixo de saída	1304315	BB1-3365 A	...   Cx. GRS0905/R
Câmbio	Eixo principal	1327878	BT1B 328406 A/Q	...   Cx. GRS0905/R
Câmbio	Eixo principal	1548818	VKT 8644 A	...   Cx. GRS0905/R
Câmbio	Eixo principal, diant./tras.	1548056	T2DD 065/Q	...   Cx. GRS0905/R
Câmbio	Eixo secundário, diant.	1534829	VKT 8625 A	...   Cx. GRS0905/R
Câmbio	Eixo secundário, tras.	366305	VKT 8720	...   Cx. GRS0905/R
Diferencial	Lateral da coroa, dir.	1301682	32016 X/Q	...   Dif. RP 835
Diferencial	Lateral da coroa, dir.	1309570	33018/Q	...   Dif. R 780
Diferencial	Lateral da coroa, esq.	1301682	32016 X/Q	...   Dif. RBP 835
Diferencial	Pinhão, apoio	1768383	NJG 2309 NRVH/ C5VB027	...   Dif. R 780
Diferencial	Pinhão, diant.	264700, 1911809	H 913842/810/ QCL7C	...   Dif. RP 835 / R 780
Diferencial	Pinhão, tras.	315465	VKT 8776	...   Dif. R 780
Diferencial	Pinhão, tras.	315465	VKT 8776	...   Dif. RP 835

<b>SCANIA – G 440</b>				
Câmbio	Eixo de entrada	1327878	BT1B 328406 A/Q	...   Cx. GRS0905/R
Câmbio	Eixo de saída	1304315	BB1-3365 A	...   Cx. GRS0905/R
Câmbio	Eixo principal	1327878	BT1B 328406 A/Q	...   Cx. GRS0905/R
Câmbio	Eixo principal	1548818	VKT 8644 A	...   Cx. GRS0905/R
Câmbio	Eixo principal, diant./tras.	1548056	T2DD 065/Q	...   Cx. GRS0905/R
Câmbio	Eixo secundário, diant.	1534829	VKT 8625 A	...   Cx. GRS0905/R
Câmbio	Eixo secundário, tras.	366305	VKT 8720	...   Cx. GRS0905/R
Diferencial	Lateral da coroa, esq.	1301682	32016 X/Q	...   Dif. RBP 835

<b>SCANIA – G 470</b>				
Diferencial	Lateral da coroa, esq.	1301682	32016 X/Q	...   Dif. RBP 835

<b>SCANIA – G 480</b>				
Câmbio	Eixo de entrada	1327878	BT1B 328406 A/Q	...   Cx. GRS0905/R
Câmbio	Eixo de saída	1304315	BB1-3365 A	...   Cx. GRS0905/R
Câmbio	Eixo principal	1327878	BT1B 328406 A/Q	...   Cx. GRS0905/R



Posição Grupo	Posição	Nº Montadora	Designação SKF	Observações
<b>SCANIA – G 480</b>				
Câmbio	Eixo principal	1548818	VKT 8644 A	...   Cx. GRS0905/R
Câmbio	Eixo principal, diant./tras.	1548056	T2DD 065/Q	...   Cx. GRS0905/R
Câmbio	Eixo secundário, diant.	1534829	VKT 8625 A	...   Cx. GRS0905/R
Câmbio	Eixo secundário, tras.	366305	VKT 8720	...   Cx. GRS0905/R
Diferencial	Lateral da coroa, esq.	1301682	32016 X/Q	...   Dif. RBP 835

<b>SCANIA – K 250</b>				
Diferencial	Lateral da coroa, dir.	1364631	33017/Q	...   Dif. R 660
Diferencial	Pinhão, diant.	174716	31312 J2/Q	...   Dif. R 660
Motor	Polia da correia de serviço	1858885	VKMCV 56007	...   Mot. DC9
Motor	Polia da correia de serviço	1858884	VKMCV 56008	...   Mot. DC9

<b>SCANIA – K 270</b>				
Diferencial	Lateral da coroa, dir.	1301682	32016 X/Q	...   Dif. RP 835
Diferencial	Lateral da coroa, dir.	1364631	33017/Q	...   Dif. R 660
Diferencial	Pinhão, diant.	174716	31312 J2/Q	...   Dif. R 660
Diferencial	Pinhão, diant.	264700, 1911809	H 913842/810/QCL7C	...   Dif. RP 835
Diferencial	Pinhão, tras.	315465	VKT 8776	...   Dif. RP 835
Motor	Polia da correia de serviço	1858885	VKMCV 56007	...   Mot. DC9
Motor	Polia da correia de serviço	1858884	VKMCV 56008	...   Mot. DC9

<b>SCANIA – K 310</b>				
Câmbio	Eixo de entrada	1327878	BT1B 328406 A/Q	...   Cx. GR801
Câmbio	Eixo de saída	1304315	BB1-3365 A	...   Cx. GR801
Câmbio	Eixo principal, diant.	1548818	VKT 8644 A	...   Cx. GR801
Câmbio	Eixo principal, tras.	1327878	BT1B 328406 A/Q	...   Cx. GR801
Câmbio	Eixo secundário, diant.	1534829	VKT 8625 A	...   Cx. GR801
Câmbio	Eixo secundário, tras.	1357711	VKT 8720	...   Cx. GR801
Diferencial	Lateral da coroa, dir.	1364631	33017/Q	...   Dif. R 660
Diferencial	Pinhão, diant.	174716	31312 J2/Q	...   Dif. R 660

<b>SCANIA – K 360</b>				
Câmbio	Eixo de entrada	1327878	BT1B 328406 A/Q	...   Cx. GR801
Câmbio	Eixo de saída	1304315	BB1-3365 A	...   Cx. GR801
Câmbio	Eixo principal, diant.	1548818	VKT 8644 A	...   Cx. GR801
Câmbio	Eixo principal, tras.	1327878	BT1B 328406 A/Q	...   Cx. GR801
Câmbio	Eixo secundário, diant.	1534829	VKT 8625 A	...   Cx. GR801
Câmbio	Eixo secundário, tras.	1357711	VKT 8720	...   Cx. GR801
Diferencial	Lateral da coroa, dir.	1364631	33017/Q	...   Dif. R 660





Posição Grupo	Posição	Nº Montadora	Designação SKF	Observações
<b>SCANIA – K 360</b>				
Diferencial	Pinhão, diant.	174716	31312 J2/Q	...   Dif. R 660

<b>SCANIA – K 400</b>				
Diferencial	Lateral da coroa, dir.	1364631	33017/Q	...   Dif. R 660
Diferencial	Pinhão, diant.	174716	31312 J2/Q	...   Dif. R 660

<b>SCANIA – K 440</b>				
Câmbio	Eixo de entrada	1327878	BT1B 328406 A/Q	...   Cx. GRS895R
Câmbio	Eixo de saída	1304315	BB1-3365 A	...   Cx. GRS895R
Câmbio	Eixo principal	1548818	VKT 8644 A	...   Cx. GRS895R
Câmbio	Eixo principal, diant.	1548056	T2DD 065/Q	...   Cx. GRS895R
Câmbio	Eixo principal, tras.	1327878	BT1B 328406 A/Q	...   Cx. GRS895R
Câmbio	Eixo secundário, diant.	1534829	VKT 8625 A	...   Cx. GRS895R
Câmbio	Eixo secundário, tras.	366305	VKT 8720	...   Cx. GRS895R
Diferencial	Lateral da coroa, dir.	1364631	33017/Q	...   Dif. R 660
Diferencial	Pinhão, diant.	174716	31312 J2/Q	...   Dif. R 660

<b>SCANIA – P 230</b>				
Câmbio	Eixo de entrada	1327878	BT1B 328406 A/Q	...   Cx. GR801
Câmbio	Eixo de saída	1304315	BB1-3365 A	...   Cx. GR801
Câmbio	Eixo principal, diant.	1548818	VKT 8644 A	...   Cx. GR801
Câmbio	Eixo principal, tras.	1327878	BT1B 328406 A/Q	...   Cx. GR801
Câmbio	Eixo secundário, diant.	1534829	VKT 8625 A	...   Cx. GR801
Câmbio	Eixo secundário, tras.	1357711	VKT 8720	...   Cx. GR801
Diferencial	Lateral da coroa, dir.	1309570	33018/Q	...   Dif. R 780
Diferencial	Pinhão, apoio	1768383	NJG 2309 NR VH/ C5VB027	...   Dif. R 780
Diferencial	Pinhão, diant.	1911809	H 913842/810/ QCL7C	...   Dif. R 780
Diferencial	Pinhão, tras.	315465	VKT 8776	...   Dif. R 780
Motor	Polia da correia de serviço	1858885	VKMCV 56007	...   Mot. DC9
Motor	Polia da correia de serviço	1858884	VKMCV 56008	...   Mot. DC9

<b>SCANIA – P 250</b>				
Diferencial	Lateral da coroa, dir.	1309570	33018/Q	...   Dif. R 780
Diferencial	Pinhão, apoio	1768383	NJG 2309 NR VH/ C5VB027	...   Dif. R 780
Diferencial	Pinhão, diant.	1911809	H 913842/810/ QCL7C	...   Dif. R 780
Diferencial	Pinhão, tras.	315465	VKT 8776	...   Dif. R 780
Motor	Polia da correia de serviço	1858885	VKMCV 56007	...   Mot. DC9
Motor	Polia da correia de serviço	1858884	VKMCV 56008	...   Mot. DC9



Posição Grupo	Posição	Nº Montadora	Designação SKF	Observações
<b>SCANIA – P 270</b>				
Câmbio	Eixo de entrada	1327878	BT1B 328406 A/Q	...   Cx. GR801
Câmbio	Eixo de saída	1304315	BB1-3365 A	...   Cx. GR801
Câmbio	Eixo principal, diant.	1548818	VKT 8644 A	...   Cx. GR801
Câmbio	Eixo principal, tras.	1327878	BT1B 328406 A/Q	...   Cx. GR801
Câmbio	Eixo secundário, diant.	1534829	VKT 8625 A	...   Cx. GR801
Câmbio	Eixo secundário, tras.	1357711	VKT 8720	...   Cx. GR801
Diferencial	Lateral da coroa, dir.	1309570	33018/Q	...   Dif. R 780
Diferencial	Pinhão, apoio	1768383	NJG 2309 NRVH/ C5VB027	...   Dif. R 780
Diferencial	Pinhão, diant.	1911809	H 913842/810/ QCL7C	...   Dif. R 780
Diferencial	Pinhão, tras.	315465	VKT 8776	...   Dif. R 780
Motor	Polia da correia de serviço	1858885	VKMCV 56007	...   Mot. DC9
Motor	Polia da correia de serviço	1858884	VKMCV 56008	...   Mot. DC9

<b>SCANIA – P 310</b>				
Câmbio	Eixo de entrada	1327878	BT1B 328406 A/Q	...   Cx. GR900 / GRS890/R
Câmbio	Eixo de saída	1304315	BB1-3365 A	...   Cx. GRS890/R / GR900
Câmbio	Eixo principal, diant.	1548056	T2DD 065/Q	...   Cx. GRS890/R
Câmbio	Eixo principal, diant.	1548818	VKT 8644 A	...   Cx. GR900
Câmbio	Eixo principal, tras.	1327878	BT1B 328406 A/Q	...   Cx. GRS890/R / GR900
Câmbio	Eixo secundário, diant.	1534829	VKT 8625 A	...   Cx. GR900 / GRS890/R
Câmbio	Eixo secundário, tras.	1357711	VKT 8720	...   Cx. GR900 / GRS890/R
Diferencial	Lateral da coroa, dir.	1309570	33018/Q	...   Dif. R 780
Diferencial	Pinhão, apoio	1768383	NJG 2309 NRVH/ C5VB027	...   Dif. R 780
Diferencial	Pinhão, diant.	1911809	H 913842/810/ QCL7C	...   Dif. R 780
Diferencial	Pinhão, tras.	315465	VKT 8776	...   Dif. R 780
Embreamento	Desengate	1499770	VKC 4758	03...   Cx. GR/GRS 900
Motor	Polia da correia de serviço	1858885	VKMCV 56007	...   Mot. DC9
Motor	Polia da correia de serviço	1858884	VKMCV 56008	...   Mot. DC9

<b>SCANIA – P 340</b>				
Câmbio	Eixo de entrada	1327878	BT1B 328406 A/Q	...   Cx. GRS890/R / GRS900/R
Câmbio	Eixo de saída	1304315	BB1-3365 A	...   Cx. GRS890/R / GRS900/R
Câmbio	Eixo de saída, diant.	1300596	RNU 212 ECJ	...   Cx. GRS900/R
Câmbio	Eixo principal	1548818	VKT 8644 A	...   Cx. GRS900/R
Câmbio	Eixo principal, diant.	1548056	T2DD 065/Q	...   Cx. GRS890/R
Câmbio	Eixo principal, diant.	1548056	T2DD 065/Q	...   Cx. GRS900/R
Câmbio	Eixo principal, tras.	1327878	BT1B 328406 A/Q	...   Cx. GRS890/R / GRS900/R
Câmbio	Eixo secundário, diant.	1534829	VKT 8625 A	...   Cx. GRS890/R / GRS900/R
Câmbio	Eixo secundário, tras.	366305	VKT 8720	...   Cx. GRS890/R / GRS900/R





Posição Grupo	Posição	Nº Montadora	Designação SKF	Observações
<b>SCANIA – P 340</b>				
Diferencial	Lateral da coroa, dir.	1301682	<b>32016 X/Q</b>	...   Dif. RP 835
Diferencial	Lateral da coroa, dir.	1309570	<b>33018/Q</b>	...   Dif. R 780
Diferencial	Lateral da coroa, esq.	1301682	<b>32016 X/Q</b>	...   Dif. RBP 835
Diferencial	Pinhão, apoio	1768383	<b>NJG 2309 NRVH/ C5VB027</b>	...   Dif. R 780
Diferencial	Pinhão, diant.	1911809	<b>H 913842/810/ QCL7C</b>	...   Dif. R 780 / RP 835
Diferencial	Pinhão, tras.	315465	<b>VKT 8776</b>	...   Dif. R 780
Diferencial	Pinhão, tras.	315465	<b>VKT 8776</b>	...   Dif. RP 835
Embreagem	Desengate	1499770	<b>VKC 4758</b>	03...   Cx. GR/GRS 900
Motor	Polia da correia de serviço	1353717	<b>VKM 4764</b>	...   Mot. DC11
Motor	Polia da correia de serviço	1413609	<b>VKM 4765</b>	...   Mot. DC11
Motor	Polia da correia de serviço	1438743	<b>VKMVCV 56006</b>	...   Mot. DC11
Motor	Polia da correia de serviço	1858885	<b>VKMVCV 56007</b>	...   Mot. DC11
Motor	Tensionador da correia de serviço	1859654	<b>VKM 4782</b>	...   Mot. DC11

<b>SCANIA – P 420</b>				
Câmbio	Eixo de entrada	1327878	<b>BT1B 328406 A/Q</b>	...   Cx. GRS890/R / GRS900/R / GRS0900R
Câmbio	Eixo de saída	1304315	<b>BB1-3365 A</b>	...   Cx. GRS890/R / GRS0900R
Câmbio	Eixo de saída, diant.	1300596	<b>RNU 212 ECJ</b>	...   Cx. GRS900/R
Câmbio	Eixo de saída, tras.	1304315	<b>BB1-3365 A</b>	...   Cx. GRS900/R
Câmbio	Eixo principal	1548818	<b>VKT 8644 A</b>	...   Cx. GRS900/R / GRS0900R
Câmbio	Eixo principal, diant.	1548056	<b>T2DD 065/Q</b>	...   Cx. GRS890/R / GRS900/R
Câmbio	Eixo principal, diant./tras.	1548056	<b>T2DD 065/Q</b>	...   Cx. GRS0900R
Câmbio	Eixo principal, tras.	1327878	<b>BT1B 328406 A/Q</b>	...   Cx. GRS890/R / GRS900/R
Câmbio	Eixo secundário, diant.	1534829	<b>VKT 8625 A</b>	...   Cx. GRS890/R / GRS900/R / GRS0900R
Câmbio	Eixo secundário, tras.	366305	<b>VKT 8720</b>	...   Cx. GRS890/R / GRS900/R / GRS0900R
Diferencial	Lateral da coroa, dir.	1301682	<b>32016 X/Q</b>	...   Dif. RP 835
Diferencial	Lateral da coroa, esq.	1301682	<b>32016 X/Q</b>	...   Dif. RBP 835
Diferencial	Pinhão, diant.	264700, 1911809	<b>H 913842/810/ QCL7C</b>	...   Dif. RP 835
Diferencial	Pinhão, tras.	315465	<b>VKT 8776</b>	...   Dif. RP 835
Embreagem	Desengate	1499770	<b>VKC 4758</b>	03...   Cx. GR/GRS 900
Motor	Polia da correia de serviço	1353717	<b>VKM 4764</b>	...   Mot. DC12
Motor	Tensionador da correia de serviço	1859654	<b>VKM 4782</b>	...   Mot. DC12

<b>SCANIA – R 380</b>				
Diferencial	Lateral da coroa, dir.	1309570	<b>33018/Q</b>	...   Dif. R 780
Diferencial	Pinhão, apoio	1768383	<b>NJG 2309 NRVH/ C5VB027</b>	...   Dif. R 780



Posição Grupo	Posição	Nº Montadora	Designação SKF	Observações
<b>SCANIA – R 380</b>				
Diferencial	Pinhão, diant.	1911809	H 913842/810/ QCL7C	...   Dif. R 780
Diferencial	Pinhão, tras.	315465	VKT 8776	...   Dif. R 780

<b>SCANIA – R 400</b>				
Câmbio	Eixo de entrada	1327878	BT1B 328406 A/Q	...   Cx. GRS0905/R
Câmbio	Eixo de saída	1304315	BB1-3365 A	...   Cx. GRS0905/R
Câmbio	Eixo principal	1327878	BT1B 328406 A/Q	...   Cx. GRS0905/R
Câmbio	Eixo principal	1548818	VKT 8644 A	...   Cx. GRS0905/R
Câmbio	Eixo principal, diant./tras.	1548056	T2DD 065/Q	...   Cx. GRS0905/R
Câmbio	Eixo secundário, diant.	1534829	VKT 8625 A	...   Cx. GRS0905/R
Câmbio	Eixo secundário, tras.	366305	VKT 8720	...   Cx. GRS0905/R
Diferencial	Lateral da coroa, dir.	1309570	33018/Q	...   Dif. R 780
Diferencial	Pinhão, apoio	1768383	NJG 2309 NRVH/ C5VB027	...   Dif. R 780
Diferencial	Pinhão, diant.	1911809	H 913842/810/ QCL7C	...   Dif. R 780
Diferencial	Pinhão, tras.	315465	VKT 8776	...   Dif. R 780

<b>SCANIA – R 440</b>				
Câmbio	Eixo de entrada	1327878	BT1B 328406 A/Q	...   Cx. GRS0905/R
Câmbio	Eixo de saída	1304315	BB1-3365 A	...   Cx. GRS0905/R
Câmbio	Eixo principal	1327878	BT1B 328406 A/Q	...   Cx. GRS0905/R
Câmbio	Eixo principal	1548818	VKT 8644 A	...   Cx. GRS0905/R
Câmbio	Eixo principal, diant./tras.	1548056	T2DD 065/Q	...   Cx. GRS0905/R
Câmbio	Eixo secundário, diant.	1534829	VKT 8625 A	...   Cx. GRS0905/R
Câmbio	Eixo secundário, tras.	366305	VKT 8720	...   Cx. GRS0905/R
Diferencial	Lateral da coroa, dir.	1301682	32016 X/Q	...   Dif. RP 835
Diferencial	Lateral da coroa, dir.	1364631	33017/Q	...   Dif. R 660
Diferencial	Lateral da coroa, dir.	1309570	33018/Q	...   Dif. R 780
Diferencial	Lateral da coroa, esq.	1301682	32016 X/Q	...   Dif. RBP 835
Diferencial	Pinhão, apoio	1768383	NJG 2309 NRVH/ C5VB027	...   Dif. R 780
Diferencial	Pinhão, diant.	174716	31312 J2/Q	...   Dif. R 660
Diferencial	Pinhão, diant.	1911809	H 913842/810/ QCL7C	...   Dif. R 780
Diferencial	Pinhão, diant.	264700, 1911809	H 913842/810/ QCL7C	...   Dif. RP 835
Diferencial	Pinhão, tras.	315465	VKT 8776	...   Dif. R 780
Diferencial	Pinhão, tras.	315465	VKT 8776	...   Dif. RP 835





Posição Grupo	Posição	Nº Montadora	Designação SKF	Observações
<b>SCANIA – R 480</b>				
Câmbio	Eixo de entrada	1327878	<b>BT1B 328406 A/Q</b>	...   Cx. GRS0905/R / GRS0900R
Câmbio	Eixo de saída	1304315	<b>BB1-3365 A</b>	...   Cx. GRS0900R / GRS0905/R
Câmbio	Eixo principal	1327878	<b>BT1B 328406 A/Q</b>	...   Cx. GRS0905/R
Câmbio	Eixo principal	1548818	<b>VKT 8644 A</b>	...   Cx. GRS0900R / GRS0905/R
Câmbio	Eixo principal, diant./tras.	1548056	<b>T2DD 065/Q</b>	...   Cx. GRS0905/R / GRS0900R
Câmbio	Eixo secundário, diant.	1534829	<b>VKT 8625 A</b>	...   Cx. GRS0900R
Câmbio	Eixo secundário, diant.	1534829	<b>VKT 8625 A</b>	...   Cx. GRS0905/R
Câmbio	Eixo secundário, tras.	366305	<b>VKT 8720</b>	...   Cx. GRS0900R / GRS0905/R
Diferencial	Lateral da coroa, dir.	1301682	<b>32016 X/Q</b>	...   Dif. RP 835
Diferencial	Lateral da coroa, dir.	1364631	<b>33017/Q</b>	...   Dif. R 660
Diferencial	Lateral da coroa, dir.	1309570	<b>33018/Q</b>	...   Dif. R 780
Diferencial	Lateral da coroa, esq.	1301682	<b>32016 X/Q</b>	...   Dif. RBP 835
Diferencial	Pinhão, apoio	1768383	<b>NJG 2309 NR VH/ C5VB027</b>	...   Dif. R 780
Diferencial	Pinhão, diant.	174716	<b>31312 J2/Q</b>	...   Dif. R 660
Diferencial	Pinhão, diant.	1911809	<b>H 913842/810/ QCL7C</b>	...   Dif. R 780
Diferencial	Pinhão, diant.	264700, 1911809	<b>H 913842/810/ QCL7C</b>	...   Dif. RP 835
Diferencial	Pinhão, tras.	315465	<b>VKT 8776</b>	...   Dif. R 780
Diferencial	Pinhão, tras.	315465	<b>VKT 8776</b>	...   Dif. RP 835

<b>SCANIA – R 560</b>				
Câmbio	Eixo de entrada	1327878	<b>BT1B 328406 A/Q</b>	...   Cx. GRS0905/R
Câmbio	Eixo de saída	1304315	<b>BB1-3365 A</b>	...   Cx. GRS0905/R
Câmbio	Eixo principal	1327878	<b>BT1B 328406 A/Q</b>	...   Cx. GRS0905/R
Câmbio	Eixo principal	1548818	<b>VKT 8644 A</b>	...   Cx. GRS0905/R
Câmbio	Eixo principal, diant./tras.	1548056	<b>T2DD 065/Q</b>	...   Cx. GRS0905/R
Câmbio	Eixo secundário, diant.	1534829	<b>VKT 8625 A</b>	...   Cx. GRS0905/R
Câmbio	Eixo secundário, tras.	366305	<b>VKT 8720</b>	...   Cx. GRS0905/R
Diferencial	Lateral da coroa, dir.	1301682	<b>32016 X/Q</b>	...   Dif. RP 835
Diferencial	Lateral da coroa, dir.	1364631	<b>33017/Q</b>	...   Dif. R 660
Diferencial	Lateral da coroa, esq.	1301682	<b>32016 X/Q</b>	...   Dif. RBP 835
Diferencial	Pinhão, diant.	174716	<b>31312 J2/Q</b>	...   Dif. R 660
Diferencial	Pinhão, diant.	264700, 1911809	<b>H 913842/810/ QCL7C</b>	...   Dif. RP 835
Diferencial	Pinhão, tras.	315465	<b>VKT 8776</b>	...   Dif. RP 835



Posição Grupo	Posição	Nº Montadora	Designação SKF	Observações
<b>SCANIA – R 620</b>				
Câmbio	Eixo de entrada	1327878	<b>BT1B 328406 A/Q</b>	...   Cx. GRS0905/R
Câmbio	Eixo de saída	1304315	<b>BB1-3365 A</b>	...   Cx. GRS0905/R
Câmbio	Eixo principal	1327878	<b>BT1B 328406 A/Q</b>	...   Cx. GRS0905/R
Câmbio	Eixo principal	1548818	<b>VKT 8644 A</b>	...   Cx. GRS0905/R
Câmbio	Eixo principal, diant./tras.	1548056	<b>T2DD 065/Q</b>	...   Cx. GRS0905/R
Câmbio	Eixo secundário, diant.	1534829	<b>VKT 8625 A</b>	...   Cx. GRS0905/R
Câmbio	Eixo secundário, tras.	366305	<b>VKT 8720</b>	...   Cx. GRS0905/R
Diferencial	Lateral da coroa, dir.	1301682	<b>32016 X/Q</b>	...   Dif. RP 835
Diferencial	Lateral da coroa, dir.	1364631	<b>33017/Q</b>	...   Dif. R 660
Diferencial	Lateral da coroa, esq.	1301682	<b>32016 X/Q</b>	...   Dif. RBP 835
Diferencial	Pinhão, diant.	174716	<b>31312 J2/Q</b>	...   Dif. R 660
Diferencial	Pinhão, diant.	264700, 1911809	<b>H 913842/810/QCL7C</b>	...   Dif. RP 835
Diferencial	Pinhão, tras.	315465	<b>VKT 8776</b>	...   Dif. RP 835







Posição Grupo	Posição	Nº Montadora	Designação SKF	Observações
<b>VOLVO – B10</b>				
Câmbio	Eixo intermediário, diant.	•	331305 A/Q	86...02   Cx. ZF S6-90+GV90
Câmbio	Eixo intermediário, tras.	1194652	32309 J2/Q	86...02   Cx. ZF S6-90+GV90
Câmbio	Eixo primário	•	NUP 314 ECNM/ C3VM014	86...02   Cx. ZF S6-90+GV90
Câmbio	Eixo secundário, tras.	•	6314 N/C3	86...02   Cx. ZF S6-90+GV90
Cardan	Cruzeta	•	VKUA 4550 A	86...02   Mod. M   4x2   Pos. 4   Tipo 1
Cardan	Cruzeta	•	VKUA 4554 A	86...02   Mod. M   4x2   Pos. T   Tipo 1
Cardan	Cruzeta	•	VKUA 4581 A	86...02   Mod. M/R   4x2/6x2   Pos. 1;2;5   Tipo 1
Cardan	Suporte	183502	6209-2Z	86...02
Diferencial	Lateral da coroa, dir./esq.	181299, 181125	594/592 A/Q	86...02   Eixo EV80/80B
Diferencial	Lateral da coroa, dir./esq.	181596, 181279	687/672/Q	86...02   Eixo EV85 B
Diferencial	Pinhão, apoio	183698	NUPG 309 VH/C3	86...02   Eixo EV85 B
Diferencial	Pinhão, diant.	184634	H 913842/810/ QCL7C	86...02   Eixo EV85 B
Diferencial	Pinhão, diant.	184634	HM 911245/W/210/ QV001	86...02   Eixo EV80/80B
Diferencial	Pinhão, tras.	184636	9285/9220/CL7C	86...02   Eixo EV85 B
Diferencial	Pinhão, tras.		H 913843/810/ QCL7C	86...02   Eixo EV80/80B
Direção	Bomba da servo direção, diant.	181826	6304-2RS1	86...02
Direção	Bomba da servo direção, interm.	181503	51103	86...02
Direção	Bomba da servo direção, pinhão	19258	6006	86...02
Direção	Bomba da servo direção, tras.	183582	HK 1712	86...02
Eixo dianteiro	Pino da manga de eixo	6889595	53178/53377/Q	86...02   Mod. BR
Eixo dianteiro	Roda, ext.	184088	39580/W/2/ 39520/2/Q	86...02
Eixo dianteiro	Roda, int.	1584340, 8151816	T2ED 070/QCLN- VB061	86...02
Eixo traseiro	Roda, ext.	6889594	663/653/Q	86...02
Eixo traseiro	Roda, int.	•	683/672/Q	86...02
Embreagem	Desengate	•	BB1B 246571	86...02
Embreagem	Desengate	165 5287	VKC 4706	86...02
Embreagem	Desengate	165 5288	VKC 4707	86...02   Ônibus rodoviário
Embreagem	Garfo	181774	6005-2RSH	86...02
Motor	Alternador, diant.	183486	6303-2RSH/C3GJN	86...02   35/45A
Motor	Alternador, diant.	6601148	N 306 ECP	86...02   80/115A
Motor	Alternador, tras.	181786	6205-2RSH/C3	86...02   80/115A
Motor	Alternador, tras.	244328	62201-2RS1/ C3HTVT193	86...02   35/45A
Motor	Bomba d'água, diant.	11020	6302/C3	86...02
Motor	Bomba d'água, tras.	11012	6205/C3	86...02
Motor	Bomba injetora, diant./tras.	11013	6206	86...02



Posição Grupo	Posição	Nº Montadora	Designação SKF	Observações
<b>VOLVO – B10</b>				
Motor	Bomba injetora, diant./tras.	•	I-90233 XB/VQ045	86...02   Mot. THD-101GB/GC/GD/KC
Motor	Motor de partida	240453	6201-Z/C3	86...02
Motor	Motor de partida	•	HK 1816	86...02
Motor	Polia tensora	11011	6204/C3	86...02
Motor	Retardador	11076	32213 J2/Q	86...02
Motor	Ventilador	18528	30306 J2/Q	86...02
Motor	Virabrequim, ponta	•	6305-2LS/ C4/362249AB	86...02

<b>VOLVO – B12</b>				
Câmbio	Eixo intermediário, diant.	•	331305 A/Q	94...03   Cx. ZF S6-90+GV90
Câmbio	Eixo intermediário, tras.	1194652	32309 J2/Q	94...03   Cx. ZF S6-90+GV90
Câmbio	Eixo primário	•	NUP 314 ECNM/ C3VM014	94...03   Cx. ZF S6-90+GV90
Câmbio	Eixo secundário, tras.	•	6314 N/C3	94...03   Cx. ZF S6-90+GV90
Cardan	Cruzeta	•	VKUA 4581 A	94...03   4x2   Pos. 1   Tipo 1
Cardan	Suporte	183502	6209-2Z	94...03
Diferencial	Lateral da coroa, dir./esq.	181299, 181125	594/592 A/Q	94...03   Eixo EV80/80B
Diferencial	Lateral da coroa, dir./esq.	181596, 181279	687/672/Q	94...03   Eixo EV85 B
Diferencial	Pinhão, apoio	183698	NUPG 309 VH/C3	94...03   Eixo EV85 B
Diferencial	Pinhão, diant.	184634	H 913842/810/ QCL7C	94...03   Eixo EV85 B
Diferencial	Pinhão, diant.	184634	HM 911245/W/210/ QV001	94...03   Eixo EV80/80B
Diferencial	Pinhão, tras.	184636	9285/9220/CL7C	94...03   Eixo EV85 B
Diferencial	Pinhão, tras.	184636	H 913843/810/ QCL7C	94...03   Eixo EV80/80B
Direção	Bomba da servo direção, diant.	181826	6304-2RS1	94...03
Direção	Bomba da servo direção, interm.	181503	51103	94...03
Direção	Bomba da servo direção, pinhão	19258	6006	94...03
Direção	Bomba da servo direção, tras.	183582	HK 1712	94...03
Eixo dianteiro	Roda, ext.	184088	39580/W/2/ 39520/2/Q	94...03
Eixo dianteiro	Roda, int.	1584340, 8151816	T2ED 070/ QCLNVB061	94...03
Eixo traseiro	Roda, ext.	6889594	663/653/Q	94...03
Eixo traseiro	Roda, int.	•	683/672/Q	94...03
Embreagem	Desengate	•	BB1B 246571	94...03
Embreagem	Desengate	167 2946, 165 5825	VKC 4635	94...03   Mot. TD122FH
Embreagem	Garfo	181774	6005-2RSH	94...03





Posição Grupo	Posição	Nº Montadora	Designação SKF	Observações
<b>VOLVO – B12</b>				
Motor	Alternador, diant.	183486	6303-2RSH/C3GJN	94...03   35/45A
Motor	Alternador, diant.	6601148	N 306 ECP	94...03   80/115A
Motor	Alternador, tras.	181786	6205-2RSH/C3	94...03   80/115A
Motor	Alternador, tras.	244328	62201-2RS1/ C3HTVT193	94...03   35/45A
Motor	Bomba d'água, diant.	11020	6302	94...03
Motor	Bomba d'água, tras.	11012	6205/C3	94...03
Motor	Bomba injetora, diant./tras.	11013	6206	94...03
Motor	Bomba injetora, diant./tras.	•	I-90233 XB/VQ045	94...03   Mot. THD-101GB/GC/GD/KC
Motor	Motor de partida	240453	6201-Z/C3	94...03
Motor	Motor de partida	•	HK 1816	94...03
Motor	Polia tensora	11011	6204/C3	94...03
Motor	Retardador	11076	32213 J2/Q	94...03
Motor	Tensionador da correia de serviço	1660001	VKM 4768	94...03
Motor	Tensionador da correia de serviço	8149798	VKMCV 53003	94...03   Mot. D12C/D   Ø=76 / L=34
Motor	Ventilador	18528	30306 J2/Q	94...03
Motor	Virabrequim, ponta	•	6305-2LS/ C4/362249AB	94...03

<b>VOLVO – B58</b>				
Câmbio	Eixo intermediário, diant.	•	331305 A/Q	79...98   Cx. ZF S6-90+GV90
Câmbio	Eixo intermediário, tras.	1194652	32309 J2/Q	79...98   Cx. ZF S6-90+GV90
Câmbio	Eixo primário	•	NUP 314 ECNM/ C3VM014	79...98   Cx. ZF S6-90+GV90
Câmbio	Eixo secundário, tras.	•	6314 N/C3	79...98   Cx. ZF S6-90+GV90 / S6-80+GV80
Cardan	Cruzeta	•	VKUA 4541 A	79...98   4x2   Pos. 2,5   Tipo 1
Cardan	Cruzeta	•	VKUA 4550 A	79...98   4x2   Pos. 4   Tipo 1
Cardan	Cruzeta	•	VKUA 4554 A	79...98   4x2   Pos. T   Tipo 1
Cardan	Cruzeta	•	VKUA 4581 A	79...98   4x2   Pos. 1   Tipo 1
Cardan	Suporte	11076	33209/Q	79...98
Cardan	Suporte	181467	6009-2Z/C3	79...98
Cardan	Suporte	181774	6209-2Z/C3	79...98
Conversor de torque	Eixo primário, engrenagem planetária	1528145	6009	79...98   Allison MT 644/647
Conversor de torque	Eixo primário, engrenagem planetária	267572	6209	79...98   Allison MT 647
Conversor de torque	Volante do motor	1528007	6211/C3	79...98   Allison MT 644, MT647, MT 654 CR
Diferencial	Lateral da coroa, dir./esq.	181299, 181125	594/592 A/Q	79...98   Eixo EV80/80B/81/81B
Diferencial	Lateral da coroa, dir./esq.	181596, 181279	687/672/Q	79...98   Eixo EV85 B
Diferencial	Pinhão, apoio	183698	NUPG 309 VH/C3	79...98   Eixo EV85 B
Diferencial	Pinhão, diant.	184634	H 913842/810/ QCL7C	79...98   Eixo EV85 B



Posição Grupo	Posição	Nº Montadora	Designação SKF	Observações
<b>VOLVO – B58</b>				
Diferencial	Pinhão, diant.	184634	HM 911245/W/210/ QV001	79...98   Eixo EV80/80B/81/81B
Diferencial	Pinhão, tras.	184636	9285/9220/CL7C	79...98   Eixo EV85 B
Diferencial	Pinhão, tras.		H 913843/810/ QCL7C	79...98   Eixo EV80/80B/81/81B
Direção	Bomba da servo direção, diant.	181826	6304-2RS1	79...98
Direção	Bomba da servo direção, tras.	183582	HK 1712	79...98
Direção	Setor eixo	•	HK 4520	79...98
Direção	Setor eixo	•	NK 60/35	79...98
Direção	Terminal de direção, dir.	6889479	VKY 6222	79...98   Rosca dir.   Compr. 120 mm, M30x1,5
Direção	Terminal de direção, esq.	6889478	VKY 6223	79...98   Rosca esq.   Compr. 120 mm, M30x1,5
Eixo dianteiro	Pino da manga de eixo	6889595	53178/53377/Q	79...98
Eixo dianteiro	Roda, ext.	6889592	537/532 X/Q	79...98   EH 20"/22" - Raiada/Disco
Eixo dianteiro	Roda, int.	6889591	6386/K-6320/Q	79...98   EH 20"/22" - Raiada/Disco
Eixo traseiro	Redução, apoio	•	AXK 120155	79...98   Ran 281, RTN 287/281
Eixo traseiro	Roda, ext.	181086	32219 J2	79...98   Raiada
Eixo traseiro	Roda, ext.	181299, 181125	594/592 A/Q	79...98
Eixo traseiro	Roda, ext.	6889594	663/653/Q	79...98   Disco 22"
Eixo traseiro	Roda, ext./int.	181086	32219 J2	79...98   Ran 281
Eixo traseiro	Roda, int.		580/572/Q	79...98
Eixo traseiro	Roda, int.	181596, 181279	683/672/Q	79...98   Disco 22"
Eixo traseiro	Roda, int.	1584340	T2ED 070/QCLN- VB061	79...98   Raiada
Embreagem	Desengate	•	BB1B 246571	79...98   De CH304121
Embreagem	Desengate	165 5287	VKC 4706	79...98   Mot. THD 101/102 Ônibus urbano
Embreagem	Desengate, diant.	1528007	6211/C3	79...98   Allinson
Embreagem	Garfo	•	6005-2RSH/C3	79...98
Motor	Alternador, diant.	183486	6303-2RSH/C3GJN	79...98   Alt. 35/45 A
Motor	Alternador, tras.	183379	6201-2RSH/C3GJN	79...98   Alt. 35A
Motor	Alternador, tras.	1660609	6202-2RSH/C3GJN	79...98
Motor	Alternador, tras.	244328	62201-2RS1/ C3HTVT193	79...98   Alt. 45A
Motor	Bomba d'água, diant.	18559	6005	79...98
Motor	Bomba d'água, diant.	11012	6205/C3	79...98   Mot. SPCL S-1062
Motor	Bomba d'água, tras.	11020	6302	79...98   Mot. SPCL S-1062
Motor	Bomba d'água, tras.	1660609	6202-2RSH/C3GJN	79...98
Motor	Bomba injetora, diant.	181577	3207 ATN9	79...98
Motor	Bomba injetora, diant./tras.	•	I-90233 XB/VQ045	79...98
Motor	Bomba injetora, tras.	11013	6206	79...98
Motor	Compressor	11014	6207/C3	79...98
Motor	Motor de partida	240453	6201-Z/C3	79...98
Motor	Motor de partida	•	HK 1816	79...98
Motor	Retardador	11076	32213 J2/Q	79...98





Posição Grupo	Posição	Nº Montadora	Designação SKF	Observações
<b>VOLVO – B58</b>				
Motor	Ventilador	181105	6007	79...98   CH301657
Motor	Ventilador, diant./tras.	18528	30306 J2/Q	79...98   CH301658 SPCLS 1062
Motor	Ventilador, diant./tras.	11011	6204/C3	79...98
Motor	Ventilador, diant./tras.	18418	6306-Z	79...98   CH301657
Motor	Virabrequim, ponta	•	6305-2LS/ C4/362249AB	79...98

<b>VOLVO – B7</b>				
Câmbio	Eixo intermediário, diant.	•	331305 A/Q	98...06   Cx. ZF S6-90+GV90
Câmbio	Eixo intermediário, tras.	1194652	32309 J2/Q	98...06   Cx. ZF S6-90+GV90
Câmbio	Eixo primário	•	NUP 314 ECNM/ C3VM014	98...06   Cx. ZF S6-90+GV90
Câmbio	Eixo secundário, tras.	•	6314 N/C3	98...06   Cx. ZF S6-90+GV90
Cardan	Cruzeta	•	VKUA 4581 A	98...06   4x2   Pos. 13   Tipo 1
Cardan	Suporte	183502	6209-2Z	98...06
Diferencial	Lateral da coroa, dir./esq.	181596, 181279	687/672/Q	98...06   Eixo EV85 B
Diferencial	Pinhão, apoio	183698	NUPG 309 VH/C3	98...06   Eixo EV85 B
Diferencial	Pinhão, diant.		H 913842/810/ QCL7C	98...06   Eixo EV85 B
Diferencial	Pinhão, tras.		9285/9220/CL7C	98...06   Eixo EV85 B
Direção	Bomba da servo direção, diant.	181826	6304-2RS1	98...06
Direção	Bomba da servo direção, interm.	181503	51103	98...06
Direção	Bomba da servo direção, pinhão	19258	6006	98...06
Direção	Bomba da servo direção, tras.	183582	HK 1712	98...06
Eixo dianteiro	Roda, ext.	184088	39580/W/2/ 39520/2/Q	98...06
Eixo dianteiro	Roda, int.	1584340, 8151816	T2ED 070/ QCLNVB061	98...06
Eixo traseiro	Roda, ext.	181299, 181125	594/592 A/Q	98...06
Eixo traseiro	Roda, int.	•	580/572/Q	98...06
Embreagem	Desengate	•	BB1B 246571	98...06
Embreagem	Garfo	181774	6005-2RSH	98...06
Motor	Alternador, diant.	183486	6303-2RSH/C3GJN	98...06   35/45A
Motor	Alternador, diant.	6601148	N 306 ECP	98...06   80/115A
Motor	Alternador, tras.	181786	6205-2RSH/C3	98...06   80/115A
Motor	Alternador, tras.	244328	62201-2RS1/ C3HTVT193	98...06   35/45A
Motor	Bomba d'água, diant.	11020	6302	98...06
Motor	Bomba d'água, tras.	11012	6205/C3	98...06
Motor	Bomba injetora, diant./tras.	11013	6206	98...06
Motor	Bomba injetora, diant./tras.	•	I-90233 XB/VQ045	98...06   Mot. THD-101GB/GC/GD/KC



Posição Grupo	Posição	Nº Montadora	Designação SKF	Observações
<b>VOLVO – B7</b>				
Motor	Motor de partida	240453	6201-Z/C3	98...06
Motor	Motor de partida	•	HK 1816	98...06
Motor	Polia tensora	11011	6204/C3	98...06
Motor	Retardador	11076	32213 J2/Q	98...06
Motor	Ventilador	18528	30306 J2/Q	98...06
Motor	Virabrequim, ponta	•	6305-2LS/ C4/362249AB	98...06

<b>VOLVO – B9</b>				
Câmbio	Eixo intermediário, diant.	•	331305 A/Q	07...10   Cx. ZF S6-90+GV90
Câmbio	Eixo intermediário, tras.	1194652	32309 J2/Q	07...10   Cx. ZF S6-90+GV90
Câmbio	Eixo primário	•	NUP 314 ECNM/ C3VM014	07...10   Cx. ZF S6-90+GV90
Câmbio	Eixo secundário, tras.	•	6314 N/C3	07...10   Cx. ZF S6-90+GV90
Cardan	Suporte	183502	6209-2Z	07...10   S6 90 GV 90
Diferencial	Lateral da coroa, dir./esq.	181299, 181125	594/592 A/Q	07...10   Eixo EV80/80B/81/81B
Diferencial	Lateral da coroa, dir./esq.	181596, 181279	687/672/Q	07...10   Eixo EV85 B
Diferencial	Lateral da coroa, dir./esq.	181596, 181279	687/672/Q	07...10   Eixo EV85 B
Diferencial	Pinhão, apoio	183698	NUPG 309 VH/C3	07...10   Eixo EV85 B
Diferencial	Pinhão, diant.	184634	H 913842/810/ QCL7C	07...10   Eixo EV85 B
Diferencial	Pinhão, diant.	184634	HM 911245/W/210/ QV001	07...10   Eixo EV80/80B/81/81B
Diferencial	Pinhão, tras.	184636	9285/9220/CL7C	07...10   Eixo EV85 B
Diferencial	Pinhão, tras.	184634	H 913843/810/ QCL7C	07...10   Eixo EV80/80B/81/81B
Direção	Bomba da servo direção, diant.	181826	6304-2RS1	07...10
Direção	Bomba da servo direção, interm.	181503	51103	07...10
Direção	Bomba da servo direção, pinhão	19258	6006	07...10
Direção	Bomba da servo direção, tras.	183582	HK 1712	07...10
Embreagem	Desengate	•	BB1B 246571	07...10
Embreagem	Garfo	181774	6005-2RSH	07...10
Motor	Alternador, diant.	183486	6303-2RSH/C3GJN	07...10   35/45A
Motor	Alternador, diant.	6601148	N 306 ECP	07...10   80/115A
Motor	Alternador, tras.	181786	6205-2RSH/C3	07...10   80/115A
Motor	Alternador, tras.	244328	62201-2RS1/ C3HTVT193	07...10   35/45A
Motor	Bomba d'água, diant.	11020	6302	07...10
Motor	Bomba d'água, tras.	11012	6205/C3	07...10
Motor	Bomba injetora, diant./tras.	11013	6206	07...10





Posição Grupo	Posição	Nº Montadora	Designação SKF	Observações
<b>VOLVO – B9</b>				
Motor	Bomba injetora, diant./tras.	•	I-90233 XB/VQ045	07...10   Mot. THD-101GB/GC/GD/KC
Motor	Motor de partida	240453	6201-Z/C3	07...10
Motor	Motor de partida	•	HK 1816	07...10
Motor	Polia tensora	11011	6204/C3	07...10
Motor	Retardador	11076	32213 J2/Q	07...10
Motor	Ventilador	18528	30306 J2/Q	07...10
Motor	Virabrequim, ponta	•	6305-2LS/ C4/362249AB	07...10

<b>VOLVO – FH 12</b>				
Câmbio	Eixo de saída, diant.	•	61818/C3	94...06   Cx. SR 1700   Até Nº46057
Câmbio	Eixo de saída, diant./tras.	•	BB1-3076	94...06   Cx. SR 1700/1900
Câmbio	Eixo intermediário, diant./tras.	1652563	33212/Q	94...06   Cx. SR 1700/1900
Câmbio	Eixo primário	•	BT1B 329012/Q	94...06   Cx. SR 1700/1900
Câmbio	Eixo secundário, diant.		RBT1B 328915/Q	94...06   Cx. SR 1700/1900
Câmbio	Eixo secundário, interm.	1652611	VKT 8700	94...06   Cx. SR 1700/1900
Câmbio	Eixo secundário, tras.	•	BT1B 329012/Q	94...06   Cx. SR 1700/1900
Cardan	Suporte	•	6014	94...06   NK 551, NK 2060, NK 651
Diferencial	Eixo de entrada, diant.	11071	30214 J2/Q	94...06   Eixo EV72/87
Diferencial	Eixo de entrada, tras.	181396	32015 X/Q	94...06   Eixo EV72/87
Diferencial	Lateral da coroa, dir.	184459	30217 J2/Q	94...06   Eixo EV71
Diferencial	Lateral da coroa, dir./esq.	181299, 181125	594/592 A/Q	94...06   Eixo EV80/80B/81/81B
Diferencial	Lateral da coroa, dir./esq.	181299, 181125	594/592 A/Q	94...06   Eixo EV87
Diferencial	Lateral da coroa, dir./esq.	•	687/672/Q	94...06   Eixo EV90/91
Diferencial	Lateral da coroa, esq.	184623	32017 X/Q	94...06   Eixo EV72
Diferencial	Pinhão, apoio	1523243	NJG 2309 VH/ C3VB027	94...06   Eixo EV90/91
Diferencial	Pinhão, diant.	148633	HM 911245/W/210/ QV001	94...06   Eixo EV72/87
Diferencial	Pinhão, diant.	184634	HM 911245/W/210/ QV001	94...06   Eixo EV80/80B/81/81B
Diferencial	Pinhão, diant.	184671	T7FC 070/QCL7C	94...06   Eixo EV 90/91
Diferencial	Pinhão, tras.	181396	31315 J2	94...06   Eixo EV72/87
Diferencial	Pinhão, tras.	•	BT1B 243150/ QCL7C	94...06   Eixo EV 90/91
Diferencial	Pinhão, tras.		H 913843/810/ QCL7C	94...06   Eixo EV80/80B/81/81B
Direção	Bomba da servo direção, tras.	181826	6304-2RS1	94...06
Eixo dianteiro	Roda, ext.	184088	39580/W/2/ 39520/2/Q	94...06
Eixo dianteiro	Roda, int.	•	T2ED 070/QCLN- VB061	94...06

# Catálogo de aplicação automotiva

2015



Linha pesada

Posição Grupo	Posição	Nº Montadora	Designação SKF	Observações
<b>VOLVO – FH 12</b>				
Eixo traseiro	Fixação eixo traseiro, diant.	•	6014	94...06   6x2   3º Eixo tras. Susp. Pneumática
Eixo traseiro	Roda, ext.	6889594	663/653/Q	94...06   Eixo SH 335
Eixo traseiro	Roda, ext.		BT1B 639417/Q	94...06   Eixo CTN 372 / RAN 471
Eixo traseiro	Roda, int.	181596	683/672/Q	94...06   Eixo SH 335
Eixo traseiro	Roda, int.		BT1-0826 (Opcional HM 218248/W/ 2A/210/2A/Q)	94...06   Eixo CTN 372 / RAN 471
Embreagem	Desengate	167.2944, 165.5843, 166.9832	VKC 4632	94...06   Disco duplo
Embreagem	Desengate	167 2946, 165 5825	VKC 4635	94...06   Mot.DSC 12 / D12A
Embreagem	Desengate	3192221	VKC 4754	...02   Cx. ZF
Embreagem	Garfo, acionador	•	6006/32-2RS1/ VB005	94...06   Clack CL38D-0, CL43 S-0
Motor	Acionamento, diant.	11013	6206	94...06
Motor	Acionamento, tras.	•	BA2B 243739 CA	94...06
Motor	Alternador, tras.	244328	62201-2RS1/ C3HTVT193	94...06   Alt. 28 V / 80 A
Motor	Bomba d'água, rol.	•	BA2B 243739 CA	94...06
Motor	Motor de partida	•	HK 1816	94...06
Motor	Tensionador da correia de serviço	3979980	VKMVCV 53002	94...06   Mot. D12C/D   Ø=74 / L=38,3
Motor	Tensionador da correia de serviço	8149798	VKMVCV 53003	94...06   Mot. D12C/D   Ø=76 / L=34
Motor	Ventilador	181826	6304-2RS1	94...06

<b>VOLVO – FM 12</b>				
Câmbio	Eixo de saída, diant.	•	61818/C3	00...06   Cx. SR 1700   Até N°46057
Câmbio	Eixo de saída, diant./tras.	•	BB1-3076	00...06   Cx. SR 1700/1900
Câmbio	Eixo intermediário, diant./tras.	1652563	33212/Q	00...06   Cx. SR 1700/1900
Câmbio	Eixo primário	•	BT1B 329012/Q	00...06   Cx. SR 1700/1900
Câmbio	Eixo secundário, diant.		RBT1B 328915/Q	00...06   Cx. SR 1700/1900
Câmbio	Eixo secundário, interm.	1652611	VKT 8700	00...06   Cx. SR 1700/1900
Câmbio	Eixo secundário, tras.	•	BT1B 329012/Q	00...06   Cx. SR 1700/1900
Cardan	Suporte	•	6014	00...06   NK 551, NK 2060, NK 651
Diferencial	Eixo de entrada, diant.	11071	30214 J2/Q	00...06   Eixo EV72/87
Diferencial	Eixo de entrada, tras.	181396	32015 X/Q	00...06   Eixo EV72/87
Diferencial	Lateral da coroa, dir.	184459	30217 J2/Q	00...06   Eixo EV71
Diferencial	Lateral da coroa, dir./esq.	181299, 181125	594/592 A/Q	00...06   Eixo EV80/80B/81/81B
Diferencial	Lateral da coroa, dir./esq.	181299, 181125	594/592 A/Q	00...06   Eixo EV87
Diferencial	Lateral da coroa, dir./esq.	•	687/672/Q	00...06   Eixo EV90/91
Diferencial	Lateral da coroa, esq.	184623	32017 X/Q	00...06   Eixo EV72



VOLVO





Posição Grupo	Posição	Nº Montadora	Designação SKF	Observações
<b>VOLVO – FM 12</b>				
Diferencial	Pinhão, apoio	1523243	NJG 2309 VH/ C3VB027	00...06   Eixo EV90/91
Diferencial	Pinhão, diant.	148633	HM 911245/W/210/ QV001	00...06   Eixo EV72/87
Diferencial	Pinhão, diant.	184634	HM 911245/W/210/ QV001	00...06   Eixo EV80/80B/81/81B
Diferencial	Pinhão, diant.	184671	T7FC 070/QCL7C	00...06   Eixo EV 90/91
Diferencial	Pinhão, tras.	181396	31315 J2	00...06   Eixo EV72/87
Diferencial	Pinhão, tras.	•	BT1B 243150/ QCL7C	00...06   Eixo EV 90/91
Diferencial	Pinhão, tras.	•	H 913843/810/ QCL7C	00...06   Eixo EV80/80B/81/81B
Direção	Bomba da servo direção, tras.	181826	6304-2RS1	00...06
Eixo traseiro	Fixação eixo traseiro, diant.	•	6014	00...06   6x2   3º Eixo tras. Susp. Pneumática
Eixo traseiro	Roda, ext.	6889594	663/653/Q	00...06   Eixo SH 335
Eixo traseiro	Roda, int.	181596	683/672/Q	00...06   Eixo SH 335
Embreagem	Desengate	3192221	VKC 4754	03...   Cx. VT 2214B / 2514B / ZF
Embreagem	Garfo, acionador	•	6006/32-2RS1/ VB005	00...06   Clack CL38D-0, CL43 S-0
Motor	Acionamento, diant.	11013	6206	00...06
Motor	Acionamento, tras.	•	BA2B 243739 CA	00...06
Motor	Alternador, tras.	244328	62201-2RS1/ C3HTVT193	00...06   Alt. 28 V / 80 A
Motor	Bomba d'água, rol.	•	BA2B 243739 CA	00...06
Motor	Motor de partida	•	HK 1816	00...06
Motor	Tensionador da correia de serviço	3979980	VKMCV 53002	00...06   Mot. D12C/D   Ø=74 / L=38,3
Motor	Tensionador da correia de serviço	8149798	VKMCV 53003	00...06   Mot. D12C/D   Ø=76 / L=34
Motor	Ventilador	181826	6304-2RS1	00...06

<b>VOLVO – N 10</b>				
Câmbio	Eixo de saída, tras.	•	6218	80...91   Cx. ZF 16-130
Câmbio	Eixo intermediário, diant.	•	331305 A/Q	80...91   Cx. ZF 16-130
Câmbio	Eixo intermediário, tras.	11062	32310 J2/Q	80...91   Cx. ZF 16-130
Câmbio	Eixo primário	•	BC1B 322161	80...91   Cx. ZF 16-130
Câmbio	Planet carrier, centre	•	61916	80...91   Cx. ZF 16-130
Cardan	Cruzeta	•	VKUA 4581 A	80...91   4x2   Pos. 2;5   Tipo 1
Cardan	Cruzeta	•	VKUA 4590 A	80...91   6x4   Pos. 6   Tipo 1
Cardan	Cruzeta	•	VKUA 4593 A	80...91   4x2/6x4   Pos. 1;2;5   Tipo 4
Diferencial	Eixo de entrada, diant.	11071	30214 J2/Q	80...91   Eixo EV72/87
Diferencial	Eixo de entrada, tras.	181396	32015 X/Q	80...91   Eixo EV72/87
Diferencial	Lateral da coroa, dir.	184459	30217 J2/Q	80...91   Eixo EV71
Diferencial	Lateral da coroa, dir./esq.	181299, 181125	594/592 A/Q	80...91   Eixo EV80/80B/81/81B



Posição Grupo	Posição	Nº Montadora	Designação SKF	Observações
<b>VOLVO – N 10</b>				
Diferencial	Lateral da coroa, dir./esq.	181299, 181125	594/592 A/Q	80...91   Eixo EV87
Diferencial	Lateral da coroa, dir./esq.	181596, 181279	687/672/Q	80...91   Eixo EV85 B
Diferencial	Lateral da coroa, dir./esq.	•	687/672/Q	80...91   Eixo EV90/91
Diferencial	Lateral da coroa, esq.	184623	32017 X/Q	80...91   Eixo EV72
Diferencial	Pinhão, apoio	1523243	NJG 2309 VH/ C3VB027	80...91   Eixo EV90/91
Diferencial	Pinhão, apoio	183698	NUPG 309 VH/C3	80...91   Eixo EV85 B
Diferencial	Pinhão, diant.	184634	H 913842/810/ QCL7C	80...91   Eixo EV85 B
Diferencial	Pinhão, diant.	148633	HM 911245/W/210/ QV001	80...91   Eixo EV72/87
Diferencial	Pinhão, diant.	184634	HM 911245/W/210/ QV001	80...91   Eixo EV80/80B/81/81B
Diferencial	Pinhão, diant.	184671	T7FC 070/QCL7C	80...91   Eixo EV 90/91
Diferencial	Pinhão, tras.	181396	31315 J2	80...91   Eixo EV72/87
Diferencial	Pinhão, tras.	184636	9285/9220/CL7C	80...91   Eixo EV85 B
Diferencial	Pinhão, tras.	•	BT1B 243150/ QCL7C	80...91   Eixo EV 90/91
Diferencial	Pinhão, tras.		H 913843/810/ QCL7C	80...91   Eixo EV80/80B/81/81B
Direção	Bomba da servo direção, diant.	181826	6304-2RS1	80...91
Direção	Bomba da servo direção, tras.	183582	HK 1712	80...91
Direção	Terminal de direção, dir.	6889479	VKY 6222	80...91   Rosca dir.   Compr. 120 mm, M30x1,5
Direção	Terminal de direção, esq.	6889478	VKY 6223	80...91   Rosca esq.   Compr. 120 mm, M30x1,5
Eixo dianteiro	Pino da manga de eixo	6889595	53178/53377/Q	80...91   Cap. Carga 6,5 Ton.
Eixo dianteiro	Roda	184679	33208/Q	80...91   Roda Raiada - EH 22" SH335, 5,5Ton
Eixo dianteiro	Roda, ext.	184088	39580/W/2/ 39520/2/Q	80...91   Roda Raiada/Disco - EH 22" SH335, 6,5/7,5Ton
Eixo dianteiro	Roda, ext.	6889591	537/532 X/Q	80...91   Roda Raiada, EH 20"/22", 6,5Ton
Eixo dianteiro	Roda, int.	6889592	6386/K-6320/Q	80...91   Roda Raiada, EH 20"/22", 6,5Ton
Eixo dianteiro	Roda, int.	1584340	T2ED 070/ QCLNVB061	80...91   Roda Raiada/Disco - EH 22" SH335, 6,5/7,5Ton
Eixo traseiro	Assento de mola	184623	32017 X/Q	80...91   6x2
Eixo traseiro	Redução, apoio	•	AXK 120155	80...91   RAN 281 4x2, RTN 287/281 6x4
Eixo traseiro	Roda, ext.		663/653/Q	80...91
Eixo traseiro	Roda, ext.	•	BT1-0826 (Opcional HM 218248/W/ 2A/210/2A/Q)	80...91   RAN 71, RTN 71, RTN 72
Eixo traseiro	Roda, ext./int.	181086	32219 J2	80...91   RAN 281 4x2, RTN 287/281 6x4
Eixo traseiro	Roda, int.	•	BT1B 639417/Q	80...91   RAN 71, RTN 71, RTN 72
Embreagem	Desengate	•	BB1B 243880 D	80...91
Embreagem	Desengate	152 7693	VKC 4705	80...91
Embreagem	Desengate	152 7695	VKC 4708	80...91





Posição Grupo	Posição	Nº Montadora	Designação SKF	Observações
<b>VOLVO – N 10</b>				
Embreagem	Garfo, acionador	183502	6005-2RSH	80...91
Motor	Alternador, diant.	183486, 6885190	6303-2RSH/C3GJN	80...91   Alt. 35/45 A
Motor	Alternador, tras.	183379	6201-2RSH/C3GJN	80...91   Alt. 35A
Motor	Alternador, tras.	244328	62201-2RS1/ C3HTVT193	80...91   Alt. 45A
Motor	Bomba d'água, diant.	1660609	6202-2RSH/C3GJN	80...91
Motor	Bomba d'água, diant.	1842870	NU 206 ECP	80...91
Motor	Bomba d'água, interm.	181538	6206-RS1	80...91
Motor	Bomba d'água, tras.	181286	3206 ATN9	80...91
Motor	Bomba injetora, diant./tras.	•	I-90233 XB/VQ045	80...91
Motor	Bomba injetora, tras.	11013	6206	80...91
Motor	Motor de partida	240453	6201-Z/C3	80...91
Motor	Motor de partida	•	HK 1816	80...91
Motor	Polia tensora	1544092	6206-2RS1	80...91
Motor	Transmissão	11013	6206	80...91
Motor	Ventilador	•	BA2B 246033	80...91
Motor	Virabrequim, ponta	•	6305-2LS/ C4/362249AB	80...91
Suspensão	Prato da mola	6782631	31308 J2/QCL7C	80...91   6x2
Tomada de força	Eixo	•	K 16X22X16	80...91   VXL - ZF
Tomada de força	Eixo intermediário	183234	6009/C3	80...91   VXL - ZF
Tomada de força	Eixo intermediário	184646	6208 N	80...91   VXL - ZF
Tomada de força	Eixo intermediário, diant./tras.	184649	33110/Q	80...91

<b>VOLVO – N 12</b>				
Câmbio	Eixo de saída, tras.	•	6218	80...91   Cx. ZF 16-130
Câmbio	Eixo intermediário, diant.	•	331305 A/Q	80...91   Cx. ZF 16-130
Câmbio	Eixo intermediário, tras.	11062	32310 J2/Q	80...91   Cx. ZF 16-130
Câmbio	Eixo primário	•	BC1B 322161	80...91   Cx. ZF 16-130
Câmbio	Planet carrier, centre	•	61916	80...91   Cx. ZF 16-130
Cardan	Cruzeta	•	VKUA 4581 A	80...91   4x2   Pos. 2;5   Tipo 1
Cardan	Cruzeta	•	VKUA 4590 A	80...91   6x4   Pos. 6   Tipo 1
Cardan	Cruzeta	•	VKUA 4593 A	80...91   4x2/6x4   Pos. 1;2;5   Tipo 4
Diferencial	Eixo de entrada, diant.	11071	30214 J2/Q	80...91   Eixo EV72/87
Diferencial	Eixo de entrada, tras.	181396	32015 X/Q	80...91   Eixo EV72/87
Diferencial	Lateral da coroa, dir.	184459	30217 J2/Q	80...91   Eixo EV71
Diferencial	Lateral da coroa, dir./esq.	181299, 181125	594/592 A/Q	80...91   Eixo EV80/80B/81/81B
Diferencial	Lateral da coroa, dir./esq.	181299, 181125	594/592 A/Q	80...91   Eixo EV87
Diferencial	Lateral da coroa, dir./esq.	181596, 181279	687/672/Q	80...91   Eixo EV85 B
Diferencial	Lateral da coroa, dir./esq.	•	687/672/Q	80...91   Eixo EV90/91
Diferencial	Lateral da coroa, esq.	184623	32017 X/Q	80...91   Eixo EV72



Posição Grupo	Posição	Nº Montadora	Designação SKF	Observações
<b>VOLVO – N 12</b>				
Diferencial	Pinhão, apoio	1523243	NJG 2309 VH/ C3VB027	80...91   Eixo EV90/91
Diferencial	Pinhão, apoio	183698	NUPG 309 VH/C3	80...91   Eixo EV85 B
Diferencial	Pinhão, diant.	184634	H 913842/810/ QCL7C	80...91   Eixo EV85 B
Diferencial	Pinhão, diant.	148633	HM 911245/W/210/ QV001	80...91   Eixo EV72/87
Diferencial	Pinhão, diant.	184634	HM 911245/W/210/ QV001	80...91   Eixo EV80/80B/81/81B
Diferencial	Pinhão, diant.	184671	T7FC 070/QCL7C	80...91   Eixo EV 90/91
Diferencial	Pinhão, tras.	181396	31315 J2	80...91   Eixo EV72/87
Diferencial	Pinhão, tras.	184636	9285/9220/CL7C	80...91   Eixo EV85 B
Diferencial	Pinhão, tras.	•	BT1B 243150/ QCL7C	80...91   Eixo EV 90/91
Diferencial	Pinhão, tras.		H 913843/810/ QCL7C	80...91   Eixo EV80/80B/81/81B
Direção	Bomba da servo direção, diant.	181826	6304-2RS1	80...91
Direção	Bomba da servo direção, tras.	183582	HK 1712	80...91
Direção	Terminal de direção, dir.	6889479	VKY 6222	80...91   Rosca dir.   Compr. 120 mm, M30x1,5
Direção	Terminal de direção, esq.	6889478	VKY 6223	80...91   Rosca esq.   Compr. 120 mm, M30x1,5
Eixo dianteiro	Pino da manga de eixo	6889595	53178/53377/Q	80...91   Cap. Carga 6,5 Ton.
Eixo dianteiro	Roda, ext.	184088	39580/W/2/ 39520/2/Q	80...91   Eixo SH335 6.,5/7,5/8,0Ton
Eixo dianteiro	Roda, ext.	6889591	537/532 X/Q	80...91   EH 22", SH 335   Até CH15169
Eixo dianteiro	Roda, ext./int.	184679	33208/Q	80...91   Cap. Carga 5,5 Ton
Eixo dianteiro	Roda, int.	6889592	6386/K-6320/Q	80...91   EH 22", SH 335   Até CH15169
Eixo dianteiro	Roda, int.	1584340	T2ED 070/QCLN- VB061	80...91   Eixo SH335 6.,5/7,5/8,0Ton
Eixo traseiro	Redução, apoio	•	AXK 120155	80...91   RAN 281 4x2, RTN 287/281 6x4
Eixo traseiro	Roda, ext.		580/572/Q	80...91   Rodas de disco
Eixo traseiro	Roda, ext.		663/653/Q	80...91   Roda 20"   s/ cubo de redução
Eixo traseiro	Roda, ext.	•	BT1-0826 (Opcional HM 218248/W/ 2A/210/2A/Q)	80...91   RTN 371/372 6x4
Eixo traseiro	Roda, int.	181299, 181125	594/592 A/Q	80...91   Rodas de disco
Eixo traseiro	Roda, int.	•	BT1B 639417/Q	80...91   RTN 371/372 6x2
Eixo traseiro	Roda, ext./int.	181086	32219 J2	80...91   RAN 81, RTN 80, RTN 82, RTN 87
Embreagem	Desengate	•	BB1B 243880 D	80...91   Dupla ZF 16S 130
Embreagem	Desengate	167.2944, 165.5843	VKC 4632	80...91   Disco duplo
Embreagem	Desengate	155 5316	VKC 4705	80...91
Embreagem	Garfo, acionador	183502	6005-2RSH	80...91   Dupla ZF 16S 130
Motor	Alternador, diant.	183486, 6885190	6303-2RSH/C3GJN	80...91   Alt. 35/45 A
Motor	Alternador, tras.	183379	6201-2RSH/C3GJN	80...91   Alt. 35A
Motor	Alternador, tras.	244328	62201-2RS1/ C3HTVT193	80...91   Alt. 45A





Posição Grupo	Posição	Nº Montadora	Designação SKF	Observações
<b>VOLVO – N 12</b>				
Motor	Bomba d'água, diant.	1660609	6202-2RSH/C3GJN	80...91
Motor	Bomba d'água, diant.	1842870	NU 206 ECP	80...91
Motor	Bomba d'água, interm.	181538	6206-RS1	80...91
Motor	Bomba d'água, tras.	181286	3206 ATN9	80...91
Motor	Bomba injetora, diant./tras.	•	I-90233 XB/VQ045	80...91
Motor	Bomba injetora, tras.	11013	6206	80...91
Motor	Motor de partida	240453	6201-Z/C3	80...91
Motor	Motor de partida	•	HK 1816	80...91
Motor	Polia tensora	1544092	6206-2RS1	80...91
Motor	Transmissão	11013	6206	80...91
Motor	Ventilador	•	BA2B 246033	80...91
Motor	Virabrequim, ponta	•	6305-2LS/ C4/362249AB	80...91
Suspensão	Prato da mola	6782631	31308 J2/QCL7C	80...91   4x2
Tomada de força	Eixo	•	K 16X22X16	80...91   VXL - ZF
Tomada de força	Eixo intermediário	183234	6009/C3	80...91   VXL - ZF
Tomada de força	Eixo intermediário	184646	6208 N	80...91   VXL - ZF
Tomada de força	Eixo intermediário, diant./tras.	184649	33110/Q	80...91

<b>VOLVO – NH 12</b>				
Câmbio	Eixo de saída, diant.	•	61818/C3	99...06   Cx. SR 1700   Até Nº46057
Câmbio	Eixo de saída, diant./tras.	•	BB1-3076	99...06   Cx. SR 1700/1900
Câmbio	Eixo intermediário, diant./tras.	1652563	33212/Q	99...06   Cx. SR 1700/1900
Câmbio	Eixo primário	•	BT1B 329012/Q	99...06   Cx. SR 1700/1900
Câmbio	Eixo secundário, diant.	•	RBT1B 328915/Q	99...06   Cx. SR 1700/1900
Câmbio	Eixo secundário, interm.	1652611	VKT 8700	99...06   Cx. SR 1700/1900
Câmbio	Eixo secundário, tras.	•	BT1B 329012/Q	99...06   Cx. SR 1700/1900
Cardan	Suporte	•	6014	99...06   NK 551, NK 2060, NK 651
Diferencial	Eixo de entrada, diant.	11071	30214 J2/Q	99...06   Eixo EV72/87
Diferencial	Eixo de entrada, tras.	181396	32015 X/Q	99...06   Eixo EV72/87
Diferencial	Lateral da coroa, dir.	184459	30217 J2/Q	99...06   Eixo EV71
Diferencial	Lateral da coroa, dir./esq.	181299, 181125	594/592 A/Q	99...06   Eixo EV80/80B/81/81B
Diferencial	Lateral da coroa, dir./esq.	181299, 181125	594/592 A/Q	99...06   Eixo EV87
Diferencial	Lateral da coroa, dir./esq.	•	687/672/Q	99...06   Eixo EV90/91
Diferencial	Lateral da coroa, esq.	184623	32017 X/Q	99...06   Eixo EV72
Diferencial	Pinhão, apoio	1523243	NJG 2309 VH/ C3VB027	99...06   Eixo EV90/91
Diferencial	Pinhão, diant.	148633	HM 911245/W/210/ QV001	99...06   Eixo EV72/87
Diferencial	Pinhão, diant.	184634	HM 911245/W/210/ QV001	99...06   Eixo EV80/80B/81/81B



Posição Grupo	Posição	Nº Montadora	Designação SKF	Observações
<b>VOLVO – NH 12</b>				
Diferencial	Pinhão, diant.	184671	T7FC 070/QCL7C	99...06   Eixo EV 90/91
Diferencial	Pinhão, tras.	181396	31315 J2	99...06   Eixo EV72/87
Diferencial	Pinhão, tras.	•	BT1B 243150/ QCL7C	99...06   Eixo EV 90/91
Diferencial	Pinhão, tras.		H 913843/810/ QCL7C	99...06   Eixo EV80/80B/81/81B
Direção	Bomba da servo direção, tras.	181826	6304-2RS1	99...06
Eixo dianteiro	Manga de eixo	3173772	BT1-0097 C	99...06
Eixo dianteiro	Roda, ext.	184088	39580/W/2/ 39520/2/Q	99...06   Roda 20/24"
Eixo dianteiro	Roda, int.	1584340	T2ED 070/ QCLNVB061	99...06   Roda 20/24"
Eixo traseiro	Fixação eixo traseiro, diant.	•	6014	99...06   6x2   3º Eixo tras. Susp. Pneumática
Eixo traseiro	Roda, ext.		BT1-0826 (Opcional HM 218248/W/ 2A/210/2A/Q)	99...06   Eixo CTN 372, RAN 471
Eixo traseiro	Roda, int.		BT1B 639417/Q	99...06   Eixo CTN 372, RAN 471
Embreagem	Desengate	3192221	VKC 4754	03..   Cx. VT 2214B / 2514B / ZF
Embreagem	Garfo, acionador	•	6006/32-2RS1/ VB005	99...06   Clack CL38D-0, CL43 S-0
Motor	Acionamento, diant.	11013	6206	99...06
Motor	Acionamento, tras.	•	BA2B 243739 CA	99...06
Motor	Alternador, tras.	244328	62201-2RS1/ C3HTVT193	99...06   Alt. 28 V / 80 A
Motor	Bomba d'água, rol.	•	BA2B 243739 CA	99...06
Motor	Motor de partida	•	HK 1816	99...06
Motor	Tensionador da correia de serviço	3979980	VKMCV 53002	99...06   Mot. D12C/D   Ø=74 / L=38,3
Motor	Tensionador da correia de serviço	8149798	VKMCV 53003	99...06   Mot. D12C/D   Ø=76 / L=34
Motor	Ventilador	181826	6304-2RS1	99...06

<b>VOLVO – NL 10</b>				
Câmbio	Eixo de saída, tras.	•	6218	91...99   Cx. ZF 16-130
Câmbio	Eixo intermediário, diant.	•	331305 A/Q	91...99   Cx. ZF 16-130
Câmbio	Eixo intermediário, tras.	11062	32310 J2/Q	91...99   Cx. ZF 16-130
Câmbio	Eixo primário		BC1B 322161	91...99   Cx. ZF 16-130
Câmbio	Planet carrier, centre	•	61916	91...99   Cx. ZF 16-130
Cardan	Cruzeta	•	VKUA 4581 A	91...99   4x2   Pos. 2;5   Tipo 1
Cardan	Cruzeta	•	VKUA 4590 A	91...99   6x4   Pos. 6   Tipo 1
Cardan	Cruzeta	•	VKUA 4593 A	91...99   4x2/6x4   Pos. 1;2;5   Tipo 4
Diferencial	Eixo de entrada, diant.	11071	30214 J2/Q	91...99   Eixo EV72/87
Diferencial	Eixo de entrada, tras.	181396	32015 X/Q	91...99   Eixo EV72/87
Diferencial	Lateral da coroa, dir.	184459	30217 J2/Q	91...99   Eixo EV71
Diferencial	Lateral da coroa, dir./esq.	181299, 181125	594/592 A/Q	91...99   Eixo EV80/80B/81/81B





Posição Grupo	Posição	Nº Montadora	Designação SKF	Observações
<b>VOLVO – NL 10</b>				
Diferencial	Lateral da coroa, dir./esq.	181299, 181125	594/592 A/Q	91...99   Eixo EV87
Diferencial	Lateral da coroa, dir./esq.	181596, 181279	687/672/Q	91...99   Eixo EV85 B
Diferencial	Lateral da coroa, dir./esq.	•	687/672/Q	91...99   Eixo EV90/91
Diferencial	Lateral da coroa, esq.	184623	32017 X/Q	91...99   Eixo EV72
Diferencial	Ligação	11028	6310	91...99
Diferencial	Pinhão, apoio	1523243	NJG 2309 VH/ C3VB027	91...99   Eixo EV90/91
Diferencial	Pinhão, apoio	183698	NUPG 309 VH/C3	91...99   Eixo EV85 B
Diferencial	Pinhão, diant.	184634	H 913842/810/ QCL7C	91...99   Eixo EV85 B
Diferencial	Pinhão, diant.	148633	HM 911245/W/210/ QV001	91...99   Eixo EV72/87
Diferencial	Pinhão, diant.	184634	HM 911245/W/210/ QV001	91...99   Eixo EV80/80B/81/81B
Diferencial	Pinhão, diant.	184671	T7FC 070/QCL7C	91...99   Eixo EV 90/91
Diferencial	Pinhão, tras.	181396	31315 J2	91...99   Eixo EV72/87
Diferencial	Pinhão, tras.	184636	9285/9220/CL7C	91...99   Eixo EV85 B
Diferencial	Pinhão, tras.	•	BT1B 243150/ QCL7C	91...99   Eixo EV 90/91
Diferencial	Pinhão, tras.		H 913843/810/ QCL7C	91...99   Eixo EV80/80B/81/81B
Direção	Bomba da servo direção, diant.	181826	6304-2RS1	91...99
Direção	Bomba da servo direção, tras.	183582	HK 1712	91...99
Direção	Terminal de direção, dir.	6889479	VKY 6222	91...99   Rosca dir.   Compr. 120 mm, M30x1,5
Direção	Terminal de direção, esq.	6889478	VKY 6223	91...99   Rosca esq.   Compr. 120 mm, M30x1,5
Eixo dianteiro	Pino da manga de eixo	6889595	53178/53377/Q	91...99   Cap. Carga 6,5 Ton.
Eixo dianteiro	Roda, ext.	•	32312 J2/Q	91...99   9,0 Ton   construção veículo com o eixo diant. direito
Eixo dianteiro	Roda, ext.	184088	39580/W/2/ 39520/2/Q	91...99   6,5 / 6,7 / 7,5 / 8,0Ton
Eixo dianteiro	Roda, int.	•	33217/Q	91...99   9,0 Ton   construção veículo com o eixo diant. direito
Eixo dianteiro	Roda, int.	1584340	T2ED 070/ QCLNVB061	91...99   6,5 / 6,7 / 7,5 / 8,0Ton
Eixo traseiro	Assento de mola	184623	32017 X/Q	91...99   6x2
Eixo traseiro	Redução, apoio	•	AXK 120155	91...99   RAN 281 4x2, RTN 287/281 6x4
Eixo traseiro	Roda, ext.		663/653/Q	91...99
Embreagem	Desengate	•	BB1B 243880 D	91...99
Embreagem	Desengate	167.2944, 165.5843	VKC 4632	91...99   Disco duplo
Embreagem	Garfo, acionador	183502	6005-2RSH	91...99
Motor	Alternador, diant.	183486, 6885190	6303-2RSH/C3GJN	91...99   Alt. 35/45 A
Motor	Alternador, tras.	183379	6201-2RSH/C3GJN	91...99   Alt. 35A
Motor	Alternador, tras.	244328	62201-2RS1/ C3HTVT193	91...99   Alt. 45A
Motor	Bomba d'água, diant.	1660609	6202-2RSH/C3GJN	91...99



Posição Grupo	Posição	Nº Montadora	Designação SKF	Observações
<b>VOLVO – NL 10</b>				
Motor	Bomba d'água, diant.	1842870	NU 206 ECP	91...99
Motor	Bomba d'água, interm.	181538	6206-RS1	91...99
Motor	Bomba d'água, tras.	181286	3206 ATN9	91...99
Motor	Bomba injetora, diant./tras.	•	I-90233 XB/VQ045	91...99
Motor	Bomba injetora, tras.	11013	6206	91...99
Motor	Motor de partida	240453	6201-Z/C3	91...99
Motor	Motor de partida	•	HK 1816	91...99
Motor	Polia tensora	1544092	6206-2RS1	91...99
Motor	Transmissão	11013	6206	91...99
Motor	Ventilador	•	BA2B 246033	91...99
Motor	Virabrequim, ponta	•	6305-2LS/ C4/362249AB	91...99
Suspensão	Prato da mola	6782631	31308 J2/QCL7C	91...99   6x2
Tomada de força	Eixo	•	K 16X22X16	91...99   VXL - ZF
Tomada de força	Eixo intermediário	183234	6009/C3	91...99   VXL - ZF
Tomada de força	Eixo intermediário	184646	6208 N	91...99   VXL - ZF
Tomada de força	Eixo intermediário, diant./tras.	184649	33110/Q	91...99

<b>VOLVO – NL 12</b>				
Câmbio	Eixo de saída, tras.	•	6218	91...99   Cx. ZF 16-130
Câmbio	Eixo intermediário, diant.	•	331305 A/Q	91...99   Cx. ZF 16-130
Câmbio	Eixo intermediário, tras.	11062	32310 J2/Q	91...99   Cx. ZF 16-130
Câmbio	Eixo primário	•	BC1B 322161	91...99   Cx. ZF 16-130
Câmbio	Planet carrier, centre	•	61916	91...99   Cx. ZF 16-130
Cardan	Cruzeta	•	VKUA 4581 A	91...99   4x2   Pos. 2;5   Tipo 1
Cardan	Cruzeta	•	VKUA 4590 A	91...99   6x4   Pos. 6   Tipo 1
Cardan	Cruzeta	•	VKUA 4593 A	91...99   4x2/6x4   Pos. 1;2;5   Tipo 4
Diferencial	Eixo de entrada, diant.	11071	30214 J2/Q	91...99   Eixo EV72/87
Diferencial	Eixo de entrada, tras.	181396	32015 X/Q	91...99   Eixo EV72/87
Diferencial	Lateral da coroa, dir.	184459	30217 J2/Q	91...99   Eixo EV71
Diferencial	Lateral da coroa, dir./esq.	181299, 181125	594/592 A/Q	91...99   Eixo EV80/80B/81/81B
Diferencial	Lateral da coroa, dir./esq.	181299, 181125	594/592 A/Q	91...99   Eixo EV87
Diferencial	Lateral da coroa, dir./esq.	181596, 181279	687/672/Q	91...99   Eixo EV85 B
Diferencial	Lateral da coroa, dir./esq.	•	687/672/Q	91...99   Eixo EV90/91
Diferencial	Lateral da coroa, esq.	184623	32017 X/Q	91...99   Eixo EV72
Diferencial	Pinhão, apoio	1523243	NJG 2309 VH/ C3VB027	91...99   Eixo EV90/91
Diferencial	Pinhão, apoio	183698	NUPG 309 VH/C3	91...99   Eixo EV85 B
Diferencial	Pinhão, diant.	184634	H 913842/810/ QCL7C	91...99   Eixo EV85 B







Posição Grupo	Posição	Nº Montadora	Designação SKF	Observações
<b>VOLVO – NL 12</b>				
Diferencial	Pinhão, diant.	148633	HM 911245/W/210/ QV001	91...99   Eixo EV72/87
Diferencial	Pinhão, diant.	184634	HM 911245/W/210/ QV001	91...99   Eixo EV80/80B/81/81B
Diferencial	Pinhão, diant.	184671	T7FC 070/QCL7C	91...99   Eixo EV 90/91
Diferencial	Pinhão, tras.	181396	31315 J2	91...99   Eixo EV72/87
Diferencial	Pinhão, tras.	184636	9285/9220/CL7C	91...99   Eixo EV85 B
Diferencial	Pinhão, tras.	•	BT1B 243150/ QCL7C	91...99   Eixo EV 90/91
Diferencial	Pinhão, tras.	•	H 913843/810/ QCL7C	91...99   Eixo EV80/80B/81/81B
Direção	Bomba da servo direção, diant.	181826	6304-2RS1	91...99
Direção	Bomba da servo direção, tras.	183582	HK 1712	91...99
Direção	Terminal de direção, dir.	6889479	VKY 6222	91...99   Rosca dir.   Compr. 120 mm, M30x1,5
Direção	Terminal de direção, esq.	6889478	VKY 6223	91...99   Rosca esq.   Compr. 120 mm, M30x1,5
Eixo dianteiro	Pino da manga de eixo	6889595	53178/53377/Q	Cap. Carga 6,5 Ton.
Eixo dianteiro	Roda, ext.	184088	39580/W/2/ 39520/2/Q	91...99   Eixo SH335
Eixo dianteiro	Roda, int.	1584340	T2ED 070/ QCLNVB061	91...99   Eixo SH335
Eixo traseiro	Redução, apoio	•	AXK 120155	91...99   RAN 281 4x2, RTN 287/281 6x4
Eixo traseiro	Roda, ext.	•	663/653/Q	91...99
Eixo traseiro	Roda, ext.	•	BT1B 639417/Q	91...99   RTN 371/372, RAN 471
Eixo traseiro	Roda, int.	•	BT1-0826 (Opcional HM 218248/W/ 2A/210/2A/Q)	91...99   RTN 371/372, RAN 471
Embreagem	Desengate	•	BB1B 243880 D	91...99   Dupla VXL ZF 16S 130
Embreagem	Desengate	167.2944, 165.5843	VKC 4632	91...99   Disco duplo
Embreagem	Garfo, acionador	183502	6005-2RSH	91...99   Dupla VXL ZF 16S 130
Motor	Alternador, diant.	183486, 6885190	6303-2RSH/C3GJN	91...99   Alt. 35/45 A
Motor	Alternador, tras.	183379	6201-2RSH/C3GJN	91...99   Alt. 35A
Motor	Alternador, tras.	244328	62201-2RS1/ C3HTVT193	91...99   Alt. 45A
Motor	Bomba d'água, diant.	1660609	6202-2RSH/C3GJN	91...99
Motor	Bomba d'água, diant.	1842870	NU 206 ECP	91...99
Motor	Bomba d'água, interm.	181538	6206-RS1	91...99
Motor	Bomba d'água, tras.	181286	3206 ATN9	91...99
Motor	Bomba injetora, diant./tras.	•	I-90233 XB/VQ045	91...99
Motor	Bomba injetora, tras.	11013	6206	91...99
Motor	Motor de partida	240453	6201-Z/C3	91...99
Motor	Motor de partida	•	HK 1816	91...99
Motor	Polia tensora	1544092	6206-2RS1	91...99
Motor	Tensionador da correia de serviço	1660001	VKM 4768	91...99



Posição Grupo	Posição	Nº Montadora	Designação SKF	Observações
<b>VOLVO – NL 12</b>				
Motor	Transmissão	11013	6206	91...99
Motor	Ventilador	•	BA2B 246033	91...99
Motor	Virabrequim, ponta	•	6305-2LS/ C4/362249AB	91...99
Suspensão	Prato da mola	6782631	31308 J2/QCL7C	91...99   4x2
Tomada de força	Eixo	•	K 16X22X16	91...99   VXL - ZF
Tomada de força	Eixo intermediário	183234	6009/C3	91...99   VXL - ZF
Tomada de força	Eixo intermediário	184646	6208 N	91...99   VXL - ZF
Tomada de força	Eixo intermediário, diant./tras.	184649	33110/Q	91...99

<b>VOLVO – VM 17</b>				
Diferencial	Lateral da coroa, esq.	•	32021 X/Q	03...06   Eixo meritor MS 23-155
Diferencial	Pinhão, diant.	85135294	55206/437	03...06   Eixo Meritor MS/RS 19/23-145
Diferencial	Pinhão, tras.	•	72212/2/72487/2/Q	03...06   Eixo Meritor MS/RS 19/23-145
Eixo dianteiro	Manga de eixo	3173772	BT1-0097 C	03...06
Eixo dianteiro	Roda	•	BT1-0402	03...06   RSS1035A Eixo de Apoio
Eixo traseiro	Roda, ext.	184728, 181128	580/572/Q	03...06   RSS1035A
Eixo traseiro	Roda, int.	181299, 181125	594/592 A/Q	03...06   RSS1035A
Eixo traseiro	Roda, int.	•	BT1-0809 (Opcional 32218 A, 32218 J2/Q)	03...06   RSS1035A Eixo de Apoio
Embreagem	Desengate	•	VKC 4757	...   Embr. Eaton Ø 365mm

<b>VOLVO – VM 210</b>				
Diferencial	Lateral da coroa, esq.	85107114	JP 12049/12010	07...11   Eixo Meritor MS240
Diferencial	Pinhão, diant.	85135294	55206/437	07...11   Eixo meritor MS/MR145/MS240
Diferencial	Pinhão, tras.	85105626	72212/2/72487/2/Q	07...11   Eixo Meritor MS/MR145
Eixo traseiro	Roda, ext.	21663698	580/572/Q	07...11   Eixo meritor MS/MR145/MS240
Eixo traseiro	Roda, int.	8127818	594 A/592 A/Q	07...11   Eixo meritor MS/MR145/MS240
Eixo traseiro	Roda, int.	•	BT1-0809 (Opcional 32218 A, 32218 J2/Q)	07...11   RSS1035A   Eixo de Apoio
Embreagem	Desengate	•	VKC 4756	...   Platô Sachs/Luk
Embreagem	Desengate	•	VKC 4757	...   Embr. Eaton Ø 365mm

<b>VOLVO – VM 220</b>				
Eixo traseiro	Roda, ext.	184728, 181128	580/572/Q	12...   RSS1035A
Eixo traseiro	Roda, int.	181299, 181125	594/592 A/Q	12...   RSS1035A

<b>VOLVO – VM 23</b>				
Diferencial	Lateral da coroa, esq.	•	32021 X/Q	03...05   eixo meritor MS 23-155
Eixo dianteiro	Manga de eixo	3173772	BT1-0097 C	03...05
Eixo dianteiro	Roda	•	BT1-0402	03...05   RSS1035A Eixo de Apoio
Eixo traseiro	Roda, ext.	184728, 181128	580/572/Q	03...05   RSS1035A





Posição Grupo	Posição	Nº Montadora	Designação SKF	Observações
<b>VOLVO – VM 23</b>				
Eixo traseiro	Roda, int.	181299, 181125	594/592 A/Q	03...05   RSS1035A
Eixo traseiro	Roda, int.	•	BT1-0809 (Opcional 32218 A, 32218 J2/Q)	03...05   RSS1035A Eixo de Apoio
Embreagem	Desengate	•	VKC 4757	...   Embr. Eaton Ø 365mm

## VOLVO – VM 240

Diferencial	Lateral da coroa, esq.	85107114	JP 12049/12010	12...   Eixo Meritor MS240
Diferencial	Pinhão, diant.	85135294	55206/437	12...   Eixo Meritor MS/MR145/MS240
Diferencial	Pinhão, tras.	85105626	72212/2/72487/2/Q	12...   Eixo Meritor MS/MR145
Eixo traseiro	Roda, ext.	21663698	580/572/Q	12...   Eixo Meritor
Eixo traseiro	Roda, int.	8127818	594 A/592 A/Q	12...   Eixo Meritor

## VOLVO – VM 260

Diferencial	Eixo de entrada, diant.	21575891	JM511945 + 3920/2/Q	06...   Eixo Meritor MD145   6x4
Diferencial	Eixo de entrada, tras.	85109059	JLM 710949/910/Q	06...   Eixo Meritor MD145   6x4
Diferencial	Eixo intermediário	8127812	JLM 104945/910/Q	06...   Eixo Meritor MD145
Diferencial	Lateral da coroa, dir./esq.	8127818	594 A/592 A/Q	06...   Eixo meritor MS165 / MR168
Diferencial	Lateral da coroa, esq.	85107114	JP 12049/12010	06...   Eixo Meritor MS240
Diferencial	Pinhão, diant.	85135294	55206/437	06...   Eixo Meritor MS/MR145/MS240
Diferencial	Pinhão, diant.	85105626	72212/2/72487/2/Q	06...   Eixo Meritor MD145
Diferencial	Pinhão, tras.	85105626	72212/2/72487/2/Q	06...   Eixo Meritor MR/RR 23-145
Diferencial	Pinhão, tras.	2U0 51319 F	H 715334/Q + H 715311/Q	06...   Eixo Meritor MD145
Eixo traseiro	Roda, ext.	21663698	580/572/Q	06...   Eixo Meritor
Eixo traseiro	Roda, int.	8127818	594 A/592 A/Q	06...   Eixo Meritor
Eixo traseiro	Roda, int.	•	BT1-0809 (Opcional 32218 A, 32218 J2/Q)	06...   RSS1035A Eixo de Apoio
Embreagem	Desengate	•	VKC 4755	...   Embr. Sachs   6x4
Embreagem	Desengate	•	VKC 4756	...   Platô Sachs/Luk
Embreagem	Desengate	•	VKC 4757	...   Embr. Eaton Ø 365mm

## VOLVO – VM 270

Eixo traseiro	Roda, ext.	184728, 181128	580/572/Q	12...   RSS1035A
Eixo traseiro	Roda, int.	181299, 181125	594/592 A/Q	12...   RSS1035A

## VOLVO – VM 310

Diferencial	Eixo de entrada, tras.	85109058	JLM714149 + JLM714110	06...   Eixo Meritor MD168
Diferencial	Eixo intermediário	8127812	JLM 104945/910/Q	06...   Eixo Meritor MD168
Diferencial	Lateral da coroa, dir./esq.	8127818	594 A/592 A/Q	06...   Eixo Meritor MD168



Posição Grupo	Posição	Nº Montadora	Designação SKF	Observações
<b>VOLVO – VM 310</b>				
Eixo traseiro	Roda, ext.	21663698	580/572/Q	06...   Eixo Meritor MD145/168
Eixo traseiro	Roda, int.	8127818	594 A/592 A/Q	06...   Eixo Meritor MD168
Eixo traseiro	Roda, int.	•	BT1-0809 (Opcional 32218 A, 32218 J2/Q)	06...   RSS1035A Eixo de Apoio
Embreagem	Desengate	•	VKC 4755	...   Embr. Sachs   6x4

<b>VOLVO – VM 330</b>				
Eixo traseiro	Roda, ext.	184728, 181128	580/572/Q	12...13   RSS1035A
Eixo traseiro	Roda, int.	181299, 181125	594/592 A/Q	12...13   RSS1035A





Posição Grupo	Posição	Nº Montadora	Designação SKF	Observações
<b>VW – 6-80</b>				
Cardan	Cruzeta	•	VKUA 4565 A	82...86   4x2   Pos. 2;5   Tipo 1
Diferencial	Lateral da coroa, dir./esq.	•	387 A/382 A/Q	82...86   Eixo Dana
Diferencial	Pinhão, tras.	2R0 501319 E	HM 807046/010/ QCL7C	82...86   Eixo Dana
Direção	Terminal de direção, dir.	T06 415712	VKY 6226	82...86   Rosca dir.   Compr. 105 mm, M28x1,5
Direção	Terminal de direção, esq.	T06 415711	VKY 6227	82...86   Rosca esq.   Compr. 105 mm, M28x1,5
Eixo dianteiro	Roda, int.	2TA 498628	25590/Q + 25522/Q	82...86
Eixo traseiro	Roda, ext.	2TA 598319	368 A/362 A/Q	82...86   Eixo Dana
Eixo traseiro	Roda, int.	2TA 598313	3982/3920/2/Q	82...86   Eixo Dana
Motor	Bomba d'água	70991175, 70992425	VKPC 4905	82...86   Mot. Perkins 4236 4Cil.   c/ Polia Simples
Motor	Polia tensora		6204-2RSH/C3	82...86

<b>VW – 6-90</b>				
Câmbio	Eixo intermediário, tras.	2P0 301807	6308 NR	83...87   Cx. Eaton 240 F/V
Câmbio	Eixo secundário, tras.	2P0 301807	6308 NR	83...87   Cx. Eaton 240 F/V
Cardan	Cruzeta	•	VKUA 4565 A	83...87   4x2   Pos. 2;5   Tipo 1
Diferencial	Lateral da coroa, dir./esq.	•	387 A/382 A/Q	83...87   Eixo Dana
Diferencial	Pinhão, tras.	2R0 501319 E	HM 807046/010/ QCL7C	83...87   Eixo Dana
Direção	Terminal de direção, dir.	T06 415712	VKY 6226	83...87   Rosca dir.   Compr. 105 mm, M28x1,5
Direção	Terminal de direção, esq.	T06 415711	VKY 6227	83...87   Rosca esq.   Compr. 105 mm, M28x1,5
Eixo dianteiro	Roda, int.	2TA 498628	25590/Q + 25522/Q	83...87
Eixo traseiro	Roda, ext.	2TA 598319	368 A/362 A/Q	83...87   Eixo Dana
Eixo traseiro	Roda, int.	2TA 598313	3982/3920/2/Q	83...87   Eixo Dana
Motor	Bomba d'água	70991175, 70992425	VKPC 4905	83...87   Mot. Perkins 4236 4Cil.   c/ Polia Simples
Motor	Polia tensora		6204-2RSH/C3	83...87

<b>VW – 7-90</b>				
Câmbio	Eixo intermediário, diant.	T2D 312051, T2D 312049	25877/2/25821/2/Q	87...93   Cx.Eaton FS 4005 B
Câmbio	Eixo primário	T13 311169, T13 311165	M 802048/011/ QCL7C	87...93   Cx.Eaton FS 4005 B
Câmbio	Eixo secundário, tras.	T2D 311125, T2D 311126	25581/25520	87...93   Cx.Eaton FS 4005 B
Cardan	Cruzeta	•	VKUA 4565 A	87...93   4x2   Pos. 2;5   Tipo 1
Direção	Terminal de direção, dir.	T06 415712	VKY 6226	87...93   Rosca dir.   Compr. 105 mm, M28x1,5
Direção	Terminal de direção, esq.	T06 415711	VKY 6227	87...93   Rosca esq.   Compr. 105 mm, M28x1,5
Eixo dianteiro	Roda, int.	2TA 498628	25590/Q + 25522/Q	87...93   Eixo Meritor
Eixo traseiro	Roda, ext.	2TA 598319	368 A/362 A/Q	87...93   Eixo Dana

# Catálogo de aplicação automotiva

2015



Linha pesada

Posição Grupo	Posição	Nº Montadora	Designação SKF	Observações
<b>VW – 7-90</b>				
Eixo traseiro	Roda, int.	2TA 598313	3982/3920/2/Q	87...93   Eixo Dana
Motor	Bomba d'água	2RB 121005	VKPC 84131 A	87...93   Mot. MWM D-229

<b>VW – 11-130</b>				
Câmbio	Eixo intermediário, diant.	T2D 312051, T2D 312049	25877/2/25821/2/Q	85...89   Cx. Eaton CL 450 5 Veloc.
Câmbio	Eixo primário	T13 311169, T13 311165	M 802048/011/QCL7C	80...85   Cx. Eaton 280 VHD
Câmbio	Eixo primário	T13 311169, T13 311165	M 802048/011/QCL7C	85...89   Cx. Eaton CL 450 5 Veloc.
Câmbio	Eixo secundário, tras.	T2D 311125, T2D 311126	25581/25520	85...89   Cx. Eaton CL 450 5 Veloc.
Câmbio	Eixo secundário, tras.	TD1 311125, TD1 311126	25584 + 25547-RB	80...85   Cx. Eaton 280 VHD
Cardan	Cruzeta	•	VKUA 4579 A	80...89   4x2   Pos. 1;2;5   Tipo 1
Diferencial	Lateral da coroa, dir.	2R0 501319 E	HM 807046/010/QCL7C	85...87   Eixo Meritor L 345
Diferencial	Lateral da coroa, dir./esq.	•	33281/Q + 33462/Q	80...89   Eixo Meritor H 340
Diferencial	Lateral da coroa, esq.	2R0 501319 E	HM 807040/010/QCL7C	85...87   Eixo Meritor L 345
Diferencial	Pinhão, tras.	2S0 501319 N	55200/437	80...89   Eixo Meritor L-147
Diferencial	Pinhão, tras.	2R0 501319 E	HM 807046/010/QCL7C	80...89   Eixo Meritor H 340
Eixo dianteiro	Roda, ext.	T13 407628, T13 407637	3585/3525/Q	80...89   Eixo Meritor
Eixo dianteiro	Roda, int.	T13 407632, T11 501287	39581/39520/Q	80...89   Eixo Meritor
Eixo traseiro	Roda, ext.	2S0 407673 D	39590/39520/Q	80...89   Eixo Meritor H 340 / HC 341 / L-147
Eixo traseiro	Roda, ext.	2TA 598313	3982/3920/2/Q	80...89   Eixo Meritor HC 340
Eixo traseiro	Roda, int.	TE3 501285, TE3 501287	33287/33462/Q	80...89   Eixo Meritor HC 340
Eixo traseiro	Roda, int.	T11 501313, T11 501315	JM 714249/210/Q	80...89   Eixo Meritor H 340 / HC 341 / L-147
Embreagem	Desengate	T13 141161	VKC 4710	80...89
Embreagem	Desengate	T13 141173	VKC 4716	80...89   Embreagem Hidráulica
Embreagem	Desengate	•	VKC 4719	80...89
Motor	Alternador, diant.	•	6303-2RSH/C3GJN	80...89   Mot. MWM 229-6   Alt. Bosch
Motor	Alternador, tras.	•	6201-2RSH/C3GJN	80...89   Mot. MWM 229-6   Alt. Bosch
Motor	Bomba d'água	2RB 121005	VKPC 84131 A	80...89   Mot. MWM 229-6
Motor	Bomba injetora, diant.	•	6203	80...89   Mot. MWM 229-6   Alt. Bosch

<b>VW – 11-140</b>				
Câmbio	Eixo intermediário, diant.	T2D 312051, T2D 312049	25877/2/25821/2/Q	86...96   Cx. Eaton FS 4005 A
Câmbio	Eixo primário	T13 311169, T13 311165	M 802048/011/QCL7C	86...91   Cx. Eaton 280 VHD
Câmbio	Eixo primário	T13 311169, T13 311165	M 802048/011/QCL7C	86...96   Cx. Eaton FS 4005 A
Câmbio	Eixo secundário, tras.	T2D 311125, T2D 311126	25581/25520	86...96   Cx. Eaton FS 4005 A



VOLKSWAGEN



Posição Grupo	Posição	Nº Montadora	Designação SKF	Observações
<b>VW – 11-140</b>				
Câmbio	Eixo secundário, tras.	TD1 311125, TD1 311126	<b>25584 + 25547-RB</b>	86...91   Cx. Eaton 280 VHD
Cardan	Cruzeta	•	<b>VKUA 4579 A</b>	86...96   4x2   Pos. 1;2;5   Tipo 1
Diferencial	Lateral da coroa, dir.	2S0 501319 F	<b>JLM714149 + JLM714110</b>	86...96   Eixo Meritor MS220
Diferencial	Lateral da coroa, dir.	•	<b>JM 716649/716610</b>	89...91   Eixo Meritor 140
Diferencial	Pinhão, tras.	2S0 501319 N	<b>55200/437</b>	86...96   Eixo Meritor MS220, RS/MS 230/235, RS/MS 140
Eixo dianteiro	Roda, ext.	T13 407628, T13 407637	<b>3585/3525/Q</b>	86...96   Eixo Meritor
Eixo dianteiro	Roda, int.	T13 407632, T11 501287	<b>39581/39520/Q</b>	86...96   Eixo Meritor
Eixo traseiro	Roda, ext.	2S0 407673 D	<b>39590/39520/Q</b>	86...96   Eixo Meritor
Eixo traseiro	Roda, ext.	2RH 598313 A	<b>580/572/Q</b>	81...01   Eixo Meritor
Eixo traseiro	Roda, int.	2S0 598287 B	<b>594 A/592 A/Q</b>	81...01   Eixo Meritor
Embreagem	Desengate	T13 141161	<b>VKC 4710</b>	86...96
Embreagem	Desengate	T13 141173	<b>VKC 4716</b>	80...89   Embreagem Hidráulica
Motor	Alternador, diant.	•	<b>6303-2RSH/C3GJN</b>	86...96   Mot. MWM 229-6   Alt. Bosch
Motor	Alternador, tras.	•	<b>6201-2RSH/C3GJN</b>	86...96   Mot. MWM 229-6   Alt. Bosch
Motor	Bomba d'água	2RB 121005	<b>VKPC 84131 A</b>	86...96   Mot. MWM 229-6
Motor	Bomba injetora, diant.	•	<b>6203</b>	86...96   Mot. MWM   Alt. Bosch
Motor	Tensionador da correia de serviço	T12 145275	<b>VKM 4770</b>	86...96

## VW – 12-140

Câmbio	Eixo intermediário, diant.	T2D 312051, T2D 312049	<b>25877/2/25821/2/Q</b>	81...01   Cx. Eaton FS 4005 A / FS 4205 A
Câmbio	Eixo primário	T13 311169, T13 311165	<b>M 802048/011/ QCL7C</b>	81...01   Cx. Eaton FS 4005 A / FS 4205 A
Câmbio	Eixo secundário, tras.	T2D 311125, T2D 311126	<b>25581/25520</b>	81...01   Cx. Eaton FS 4005 A / FS 4205 A
Cardan	Cruzeta	•	<b>VKUA 4579 A</b>	81...96   4x2   Pos. 1;2;5   Tipo 1
Cardan	Cruzeta	T2D 598089	<b>VKUA 4584 A</b>	97...99   4x2   Pos. 2;3;5   Tipo 1
Diferencial	Lateral da coroa, dir.	2S0 501319 F	<b>JLM714149 + JLM714110</b>	81...01   Eixo Meritor MS 220
Diferencial	Pinhão, diant.	2S0 501319 K	<b>55206/437</b>	91...01   Eixo Meritor MS/RS 19/23-145
Diferencial	Pinhão, tras.	2S0 501319 N	<b>55200/437</b>	81...01   Eixo Meritor MS 220/230/140, L-147
Diferencial	Pinhão, tras.	2S0 501319 M	<b>72212/2/72487/2/Q</b>	91...01   Eixo Meritor MS/RS 19/23-145
Direção	Barra de direção, fixa	TJG 415701 A/B	<b>VKY 6225</b>	91...01   Compr. 945 mm
Direção	Terminal de direção, dir.	2RP 415712	<b>VKY 6171</b>	...01   Rosca dir.   Compr. 120 mm
Direção	Terminal de direção, esq.	T16 415712 A	<b>VKY 6224</b>	...01   Rosca esq.   Compr. 120 mm
Eixo dianteiro	Roda, ext.	T13 407628, T13 407637	<b>3585/3525/Q</b>	81...01   Eixo Meritor
Eixo dianteiro	Roda, int.	T13 407632, T11 501287	<b>39581/39520/Q</b>	81...01   Eixo Meritor
Eixo traseiro	Roda, ext.	2S0 407673 D	<b>39590/39520/Q</b>	81...01   Eixo Meritor
Eixo traseiro	Roda, ext.	2RH 598313 A	<b>580/572/Q</b>	81...01   Eixo Meritor MS 230
Eixo traseiro	Roda, int.	2S0 598287 B	<b>594 A/592 A/Q</b>	81...01   Eixo Meritor MS 230
Embreagem	Desengate	T13 141161	<b>VKC 4710</b>	81...01



Posição Grupo	Posição	Nº Montadora	Designação SKF	Observações
<b>VW – 12-140</b>				
Motor	Alternador, diant.	•	6303-2RSH/C3GJN	81...01   Mot. MWM 229-6   Alt. Bosch
Motor	Alternador, tras.	•	6201-2RSH/C3GJN	81...01   Mot. MWM 229-6   Alt. Bosch
Motor	Bomba d'água	2R0 121004 D/G/H/J	VKPC 4669	90...01   Mot. MWM Série 10   Engrenagens c/ 15°
Motor	Bomba d'água	2RB 121005	VKPC 84131 A	81...01   Mot. MWM 229
Motor	Bomba injetora, diant.	•	30303 J2	81...01   Mot. MWM   Alt. Bosch
Motor	Bomba injetora, tras.	•	30204 J2/Q	81...01   Mot. MWM   Alt. Bosch
Motor	Tensionador da correia de serviço	2RP 903157	VKM 4769	81...01   Mot. MWM
Motor	Tensionador da correia de serviço	T12 145275	VKM 4770	81...01

<b>VW – 12-170</b>				
Câmbio	Eixo intermediário, diant.	T2D 312051, T2D 312049	25877/2/25821/2/Q	97...01   Cx. Eaton FS 4205 A
Câmbio	Eixo primário	T13 311169, T13 311165	M 802048/011/ QCL7C	97...01   Cx. Eaton FS 4205 A
Câmbio	Eixo secundário, tras.	T2D 311125, T2D 311126	25581/25520	97...01   Cx. Eaton FS 4205 A
Cardan	Cruzeta	T2D 598089	VKUA 4584 A	97...01   Mot. Cummins 6B5.9TA   4x2   Pos. 1;2;5   Tipo 1
Diferencial	Pinhão, diant.	2S0 501319 K	55206/437	97...01   Eixo Meritor MS/RS 145
Diferencial	Pinhão, tras.	2S0 501319 N	55200/437	97...01   Eixo Meritor MS 230
Diferencial	Pinhão, tras.	2S0 501319 M	72212/2/72487/2/Q	97...01   Eixo Meritor MS/RS 145
Direção	Barra de direção, fixa	TJG 415701 A/B	VKY 6225	97...01   Compr. 945 mm
Direção	Terminal de direção, dir.	2RP 415712	VKY 6171	97...01   Rosca dir.   Compr. 120 mm
Direção	Terminal de direção, esq.	T16 415712 A	VKY 6224	97...01   Rosca esq.   Compr. 120 mm
Eixo dianteiro	Roda, ext.	T13 407628, T13 407637	3585/3525/Q	97...01   Eixo Meritor
Eixo dianteiro	Roda, int.	T13 407632, T11 501287	39581/39520/Q	97...01   Eixo Meritor
Eixo traseiro	Roda, ext.	2S0 407673 D	39590/39520/Q	97...01   Eixo Meritor
Eixo traseiro	Roda, ext.	2RH 598313 A	580/572/Q	97...01   Eixo Meritor MS 230
Eixo traseiro	Roda, int.	2S0 598287 B	594 A/592 A/Q	97...01   Eixo Meritor MS 230
Embreagem	Desengate	2S0 141181	VKC 4738	90...98   Cx. Eaton   c/ tubo guia plato 365mm
Embreagem	Desengate	2S0 141181	VKC 4741	90...98   Cx. Eaton   s/ tubo guia plato 365mm
Motor	Alternador, diant.	•	6303-2RSH/C3GJN	97...01   Mot. MWM 229-6   Alt. Bosch
Motor	Alternador, tras.	•	6201-2RSH/C3GJN	97...01   Mot. MWM 229-6   Alt. Bosch
Motor	Bomba d'água	2S0 121004 D	VKPC 4697	97...01   Mot. Cummins 3.9L / 5.9L
Motor	Bomba d'água	2RB 121005	VKPC 84131 A	97...01   Mot. MWM 229
Motor	Bomba injetora, diant.	•	6203	97...01   Mot. MWM   Alt. Bosch
Motor	Polia da correia de serviço	2S0 145299 B	VKM 4932	97...01   Ver. BT   Mot. Cummins   c/ AC   Polia Lisa
Motor	Polia da correia de serviço	2S0 145299 B	VKM 4933	97...01   Ver. BT   Mot. Cummins   S/ AC   Polia estriada







Posição Grupo	Posição	Nº Montadora	Designação SKF	Observações
<b>VW – 12-180</b>				
Câmbio	Eixo intermediário, diant.	T2D 312051, T2D 312049	25877/2/25821/2/Q	99...01   Cx. Eaton FS 4205 A
Câmbio	Eixo primário	T13 311169, T13 311165	M 802048/011/QCL7C	99...01   Cx. Eaton FS 4205 A
Câmbio	Eixo secundário, tras.	T2D 311125, T2D 311126	25581/25520	99...01   Cx. Eaton FS 4205 A
Direção	Barra de direção, fixa	TJG 415701 A/B	VKY 6225	99...01   Compr. 945 mm
Direção	Terminal de direção, dir.	2RP 415712	VKY 6171	99...01   Rosca dir.   Compr. 120 mm
Direção	Terminal de direção, esq.	T16 415712 A	VKY 6224	99...01   Rosca esq.   Compr. 120 mm
Eixo dianteiro	Roda, ext.	T13 407628, T13 407637	3585/3525/Q	97...01   Eixo Meritor
Eixo dianteiro	Roda, int.	T13 407632, T11 501287	39581/39520/Q	97...01   Eixo Meritor
Eixo traseiro	Roda, ext.	2S0 407673 D	39590/39520/Q	97...01   Eixo Meritor
Embreagem	Desengate	2S0 141181	VKC 4738	90...98   Cx. Eaton   c/ tubo guia plato 365mm
Motor	Alternador, diant.	•	6303-2RSH/C3GJN	99...01   Mot. MWM D-229   Alt. Bosch
Motor	Alternador, tras.	•	6201-2RSH/C3GJN	99...01   Mot. MWM D-229   Alt. Bosch
Motor	Bomba d'água	2R0 121004 D/G/H/J	VKPC 4669	99...01   Mot. MWM Série 10   Engrenagens c/ 15°
Motor	Bomba d'água	2RB 121005	VKPC 84131 A	99...01   Mot. MWM D-229
Motor	Bomba injetora, diant.	•	6203	99...01   Mot. MWM D-229
Motor	Tensionador da correia de serviço	2RP 903157	VKM 4769	99...01   Mot. MWM

<b>VW – 13-130</b>				
Câmbio	Eixo intermediário, diant.	T2D 312051, T2D 312049	25877/2/25821/2/Q	80...87   Cx. CL 450
Câmbio	Eixo primário	T13 311169, T13 311165	M 802048/011/QCL7C	80...87   Cx. CL 450
Câmbio	Eixo primário	T13 311169, T13 311165	M 802048/011/QCL7C	80...87   Cx. Eaton 280VHD
Câmbio	Eixo secundário, tras.	T2D 311125, T2D 311126	25581/25520	80...87   Cx. CL 450
Câmbio	Eixo secundário, tras.	TD1 311125, TD1 311126	25584 + 25547-RB	80...87   Cx. Eaton 280VHD
Cardan	Cruzeta	•	VKUA 4579 A	80...87   4x2   Pos. 1;2;5   Tipo 1
Diferencial	Eixo redução, dir.	2R0 501319 E	HM 807046/010/QCL7C	80...87   Eixo Meritor L 345
Diferencial	Eixo redução, esq.	2R0 501319 E	HM 807040/010/QCL7C	80...87   Eixo Meritor L 345
Eixo dianteiro	Roda, ext.	T13 407628, T13 407637	3585/3525/Q	80...87
Eixo dianteiro	Roda, int.	T13 407632, T11 501287	39581/39520/Q	80...87
Eixo traseiro	Roda, ext.	2S0 407673 D	39590/39520/Q	80...87
Eixo traseiro	Roda, ext.	2RH 598313 A	580/572/Q	80...87
Eixo traseiro	Roda, int.	2S0 598287 B	594 A/592 A/Q	80...87
Embreagem	Desengate	T13 141161	VKC 4710	80...87
Embreagem	Desengate	T13 141173	VKC 4716	81...86   MWM D229 6 CIL
Embreagem	Desengate	•	VKC 4719	...



Posição Grupo	Posição	Nº Montadora	Designação SKF	Observações
<b>VW – 13-130</b>				
Motor	Alternador, diant.	•	6303-2RSH/C3GJN	80...87   Mot. MWM D-229-6   Alt. Bosch
Motor	Alternador, tras.	•	6201-2RSH/C3GJN	80...87   Mot. MWM D-229-6   Alt. Bosch
Motor	Bomba d'água	2RB 121005	VKPC 84131 A	...   Mot. MWM D-229

<b>VW – 13-150</b>				
Câmbio	Eixo intermediário, diant.	T2D 312051, T2D 312049	25877/2/25821/2/Q	00...07   Cx.Eaton FS 4205 A
Câmbio	Eixo primário	T13 311169, T13 311165	M 802048/011/ QCL7C	00...07   Cx.Eaton FS 4205 A
Câmbio	Eixo secundário, tras.	T2D 311125, T2D 311126	25581/25520	00...07   Cx.Eaton FS 4205 A
Diferencial	Pinhão, diant.	2S0 501319 K	55206/437	00...07   Eixo Meritor MS/RS 19/23-145
Diferencial	Pinhão, tras.	2S0 501319 N	55200/437	00...07   Eixo Meritor MS230
Diferencial	Pinhão, tras.	2S0 501319 M	72212/2/72487/2/Q	00...07   Eixo Meritor MS/RS 19/23-145
Direção	Barra de direção, fixa	TJG 415701 A/B	VKY 6225	00...07   Compr. 945 mm
Eixo dianteiro	Roda, ext.	T13 407628, T13 407637	3585/3525/Q	00...07
Eixo dianteiro	Roda, int.	T13 407632, T11 501287	39581/39520/Q	00...07
Eixo traseiro	Roda, ext.	2S0 407673 D	39590/39520/Q	00...07
Eixo traseiro	Roda, ext.	2RH 598313 A	580/572/Q	00...07   Eixo Meritor MS 230
Eixo traseiro	Roda, int.	2S0 598287 B	594 A/592 A/Q	00...07   Eixo Meritor MS 230
Embreagem	Desengate	2S0 141181	VKC 4738	90...98   Cx. Eaton   c/ tubo guia plato 365mm
Motor	Bomba d'água	2R0 121004 D/G/H/J	VKPC 4669	00...07   Mot. MWM Série 10   Engrenagens c/ 15°

<b>VW – 13-170</b>				
Câmbio	Eixo intermediário, diant.	T2D 312051, T2D 312049	25877/2/25821/2/Q	00...06   Cx.Eaton FS 4205 A
Câmbio	Eixo secundário, tras.	T2D 311125, T2D 311126	25581/25520	00...06   Cx.Eaton FS 4205 A
Diferencial	Pinhão, tras.	2S0 501319 N	55200/437	00...06   Eixo Meritor MS230/235
Direção	Barra de direção, fixa	TJG 415701 A/B	VKY 6225	00...06   Compr. 945 mm
Direção	Terminal de direção, dir.	2RP 415712	VKY 6171	00...06   Rosca dir.   Compr. 120 mm
Direção	Terminal de direção, esq.	T16 415712 A	VKY 6224	00...06   Rosca esq.   Compr. 120 mm
Eixo dianteiro	Roda, ext.	T11 407637, T13 407628	3585/3525/Q	00...06   Eixo Meritor FD 843
Eixo dianteiro	Roda, int.	T13 407632, T11 501287	39581/39520/Q	00...06   Eixo Meritor FD 843
Eixo traseiro	Retentor do rolamento	T16 501317	531562-98	08/04...
Eixo traseiro	Roda, ext.	2RH 598313 A	580/572/Q	00...07   Eixo Meritor MS 230
Eixo traseiro	Roda, int.	2S0 598287 B	594 A/592 A/Q	00...07   Eixo Meritor MS 230
Embreagem	Desengate	2S0 141181	VKC 4738	90...98   Cx. Eaton   c/ tubo guia plato 365mm
Motor	Bomba d'água	2S0 121004 D	VKPC 4697	00...06   Mot. Cummins 3.9L / 5.9L
Motor	Polia da correia de serviço	2S0 145299 B	VKM 4932	00...06   Mot. Cummins 3.9L / 5.9L   c/ AC   Polia Lisa
Motor	Polia da correia de serviço	2S0 145299 B	VKM 4933	00...06   Mot. Cummins 3.9L / 5.9L   S/ AC   Polia estriada





Posição Grupo	Posição	Nº Montadora	Designação SKF	Observações
<b>VW – 13-180</b>				
Câmbio	Eixo intermediário, diant.	T2D 312051, T2D 312049	25877/2/25821/2/Q	00...   Cx.Eaton FS 4205 A
Câmbio	Eixo secundário, tras.	T2D 311125, T2D 311126	25581/25520	00...   Cx.Eaton FS 4205 A
Diferencial	Pinhão, diant.	250 501319 K	55206/437	00...   Eixo meritor 19/23 145
Diferencial	Pinhão, tras.	250 501319 N	55200/437	00...   Eixo Meritor MS230/235
Diferencial	Pinhão, tras.	250 501319 M	72212/2/72487/2/Q	00...   Eixo meritor 19/23 145
Direção	Barra de direção, fixa	TJG 415701 A/B	VKY 6225	00...   Compr. 945 mm
Direção	Terminal de direção, dir.	2RP 415712	VKY 6171	00...   Rosca dir.   Compr. 120 mm   Constellation / Worker
Direção	Terminal de direção, esq.	T16 415712 A	VKY 6224	00...   Rosca esq.   Compr. 120 mm   Constellation / Worker
Eixo dianteiro	Roda, ext.	T11 407637, T13 407628	3585/3525/Q	00...   Eixo Meritor FD 843
Eixo dianteiro	Roda, int.	T13 407632, T11 501287	39581/39520/Q	00...   Eixo Meritor FD 843
Eixo dianteiro	Roda, int.	2RH 498628	HM 212049/011	00...   Mod
Eixo traseiro	Retentor do rolamento	T16 501317	531562-98	08/04...   Qualquer modelo
Eixo traseiro	Roda, ext.	250 407673 D	39590/39520/Q	00...   Eixo meritor 19/23 145
Eixo traseiro	Roda, ext.	2RH 598313 A	580/572/Q	00...   Eixo Meritor MS230/235
Eixo traseiro	Roda, int.	250 598287 B	594 A/592 A/Q	00...   Eixo Meritor MS230/235
Embreagem	Desengate	2T2 141165 E	VKC 4736	08...   Mod. Constellation   Garfo roletado
Embreagem	Desengate	250 141181	VKC 4738	90...98   Cx. Eaton   c/ tubo guia plato 365mm
Motor	Alternador, diant.	•	6303-2RSH/C3GJN	00...   Mot. MWM 229-6   Alt. Bosch
Motor	Alternador, tras.	•	6201-2RSH/C3GJN	00...   Mot. MWM 229-6   Alt. Bosch
Motor	Bomba d'água	2R0 121004 D/G/H/J	VKPC 4669	00...   Mot. MWM Série 10   Engrenagens c/ 15°
Motor	Tensionador da correia de serviço	2RP 903157	VKM 4769	00...   Mot. MWM

## VW – 13-190

Câmbio	Eixo intermediário, diant.	T2D 312051, T2D 312049	25877/2/25821/2/Q	01...07   Cx.Eaton FS 4205 A
Câmbio	Eixo intermediário, tras.	T11 501287, T13 407632	3782/3720 A	11...   Cx. Eaton FS 5406 A   Mod. Constellation/Worker
Câmbio	Eixo primário	250 407673 D	39590/39520/Q	11...   Cx. Eaton FS 5406 A   Mod. Constellation/Worker
Câmbio	Eixo secundário, diant.	TE3 311131	31594/2/31520/2	11...   Cx. Eaton FS 5406 A   Mod. Constellation/Worker
Câmbio	Eixo secundário, tras.	T2D 311125, T2D 311126	25581/25520	01...07   Cx.Eaton FS 4205 A
Diferencial	Pinhão, diant.	250 501319 K	55206/437	01...   Eixo meritor MS/MR145
Diferencial	Pinhão, tras.	250 501319 N	55200/437	01...   Eixo Meritor MS230/235
Diferencial	Pinhão, tras.	250 501319 M	72212/2/72487/2/Q	01...   Eixo Meritor MS/RS 19/23-145
Direção	Barra de direção, fixa	TJG 415701 A/B	VKY 6225	01...   Compr. 945 mm
Direção	Terminal de direção, dir.	2RP 415712	VKY 6171	01...   Rosca dir.   Compr. 120 mm
Direção	Terminal de direção, esq.	T16 415712 A	VKY 6224	01...   Rosca esq.   Compr. 120 mm
Eixo traseiro	Roda, ext.	2RH 598313 A	580/572/Q	00...   Eixo Meritor
Eixo traseiro	Roda, int.	250 598287 B	594 A/592 A/Q	00...   Eixo Meritor
Embreagem	Desengate	250 141181	VKC 4738	90...98   Cx. Eaton   c/ tubo guia plato 365mm
Motor	Bomba d'água	250 121004 D	VKPC 4697	01...07   Mot. Cummins 3.9L / 5.9L



Posição Grupo	Posição	Nº Montadora	Designação SKF	Observações
<b>VW – 13-190</b>				
Motor	Polia da correia de serviço	250 145299 B	VKM 4932	01...07   Mot. Cummins 3.9L / 5.9L   c/ AC   Polia Lisa
Motor	Polia da correia de serviço	250 145299 B	VKM 4933	01...07   Mot. Cummins 3.9L / 5.9L   S/ AC   Polia estriada

<b>VW – 13-210</b>				
Diferencial	Pinhão, diant.	250 501319 K	55206/437	82...90   Eixo Meritor MS/RS 19/23-145
Diferencial	Pinhão, tras.	250 501319 N	55200/437	82...90   Eixo Meritor L-147
Diferencial	Pinhão, tras.	250 501319 M	72212/2/72487/2/Q	82...90   Eixo Meritor MS/RS 19/23-145
Eixo dianteiro	Roda, ext.	250 498625 A	3782/3720 A	82...90
Eixo dianteiro	Roda, int.	2RH 498628	HM 212049/011	82...90
Eixo traseiro	Roda, ext.	2RH 598313 A	580/572/Q	82...90
Eixo traseiro	Roda, int.	250 598287 B	594 A/592 A/Q	82...90
Motor	Alternador, diant.	•	6303-2RSH/C3GJN	82...90
Motor	Alternador, tras.	•	6201-2RSH/C3GJN	82...90
Motor	Bomba injetora, diant.	•	30203 J2/Q	82...90
Motor	Bomba injetora, tras.	•	30204 J2/Q	82...90

<b>VW – 14-140</b>				
Câmbio	Eixo intermediário, diant.	T2D 312051, T2D 312049	25877/2/25821/2/Q	81...92   Cx.Eaton FS 4005 A
Câmbio	Eixo primário	T13 311169, T13 311165	M 802048/011/ QCL7C	81...92   Cx. Eaton 280 VHD
Câmbio	Eixo primário	T13 311169, T13 311165	M 802048/011/ QCL7C	81...92   Cx.Eaton FS 4005 A
Câmbio	Eixo secundário, tras.	T2D 311125, T2D 311126	25581/25520	81...92   Cx.Eaton FS 4005 A
Câmbio	Eixo secundário, tras.	TD1 311125, TD1 311126	25584 + 25547-RB	81...92   Cx. Eaton 280 VHD
Cardan	Cruzeta	•	VKUA 4579 A	81...92   4x2   Pos. 1;2;5   Tipo 1
Diferencial	Pinhão, diant.	250 501319 K	55206/437	81...92   Eixo Meritor MS/RS 19/23-145
Diferencial	Pinhão, tras.	250 501319 N	55200/437	81...92   Eixo Meritor MS230
Diferencial	Pinhão, tras.	250 501319 M	72212/2/72487/2/Q	81...92   Eixo Meritor MS/RS 19/23-145
Eixo dianteiro	Roda, ext.	250 498625 A	3782/3720 A	81...92
Eixo dianteiro	Roda, int.	2RH 498628	HM 212049/011	81...92
Eixo traseiro	Roda, ext.	2RH 598313 A	580/572/Q	81...92
Eixo traseiro	Roda, int.	250 598287 B	594 A/592 A/Q	81...92
Embreagem	Desengate	T13 141161	VKC 4710	81...92
Motor	Bomba injetora, diant.	•	30203 J2/Q	81...92   Mot. Cummins
Motor	Bomba injetora, tras.	•	30204 J2/Q	81...92   Mot. Cummins
Motor	Tensionador da correia de serviço	T12 145275	VKM 4770	81...92

<b>VW – 14-150</b>				
Câmbio	Eixo intermediário, diant.	T2D 312051, T2D 312049	25877/2/25821/2/Q	90...01   Cx.Eaton FS 4005 A / FS 4205 A
Câmbio	Eixo primário	T13 311169, T13 311165	M 802048/011/ QCL7C	90...01   Cx.Eaton FS 4005 A / FS 4205 A





Posição Grupo	Posição	Nº Montadora	Designação SKF	Observações
<b>VW – 14-150</b>				
Câmbio	Eixo secundário, tras.	T2D 311125, T2D 311126	<b>25581/25520</b>	90...01   Cx.Eaton FS 4005 A / FS 4205 A
Cardan	Cruzeta	T2D 598089	<b>VKUA 4584 A</b>	90...01   4x2   Pos. 1;2;5   Tipo 1
Diferencial	Pinhão, tras.	2S0 501319 N	<b>55200/437</b>	90...01   Eixo Meritor MS230
Direção	Barra de direção, fixa	TJG 415701 A/B	<b>VKY 6225</b>	90...01   Compr. 945 mm
Direção	Terminal de direção, dir.	2RP 415712	<b>VKY 6171</b>	90...01   Rosca dir.   Compr. 120 mm   Mod. Worker
Direção	Terminal de direção, esq.	T16 415712 A	<b>VKY 6224</b>	90...01   Rosca esq.   Compr. 120 mm
Eixo dianteiro	Roda, ext.	2S0 498625 A	<b>3782/3720 A</b>	90...01   Eixo Meritor FF844
Eixo dianteiro	Roda, int.	2RH 498628	<b>HM 212049/011</b>	90...01   Eixo Meritor FF844
Eixo traseiro	Retentor do rolamento	T16 501317	<b>531562-98</b>	90...01
Eixo traseiro	Roda, ext.	2RH 598313 A	<b>580/572/Q</b>	90...01
Eixo traseiro	Roda, int.	2S0 598287 B	<b>594 A/592 A/Q</b>	90...01
Embreagem	Desengate	2S0 141181	<b>VKC 4738</b>	90...98   Cx. Eaton   c/ tubo guia plato 365mm
Motor	Bomba d'água	2R0 121004 D/G/H/J	<b>VKPC 4669</b>	90...01   Mot. MWM Série 10   Engrenagens c/ 15°
Motor	Bomba d'água	2RB 121005	<b>VKPC 84131 A</b>	90...01   Mot. MWM D-229
Motor	Tensionador da correia de serviço	2RP 903157	<b>VKM 4769</b>	90...01   Mot. MWM

## VW – 14-170

Câmbio	Eixo intermediário, diant.	T2D 312051, T2D 312049	<b>25877/2/25821/2/Q</b>	96...01   Cx.Eaton FS 4205 A
Câmbio	Eixo secundário, tras.	T2D 311125, T2D 311126	<b>25581/25520</b>	96...01   Cx.Eaton FS 4205 A
Cardan	Cruzeta	T2D 598089	<b>VKUA 4584 A</b>	96...01   4x2   Pos. 1;2;3;5   Tipo 1
Diferencial	Lateral da coroa, esq.	2S0 501319 L	<b>JP 12049/12010</b>	96...01   Eixo Meritor RS/MS 23-240/245/248
Diferencial	Pinhão, diant.	2S0 501319 K	<b>55206/437</b>	96...01   Eixo Meritor MS/RS 19/23-145
Diferencial	Pinhão, diant.	2S0 501319 K	<b>55206/437</b>	96...01   Eixo Meritor RS/MS 23-240/245/248
Diferencial	Pinhão, tras.	2S0 501319 N	<b>55200/437</b>	96...01   Eixo Meritor MS230
Diferencial	Pinhão, tras.	2S0 501319 M	<b>72212/2/72487/2/Q</b>	96...01   Eixo Meritor MS/RS 19/23-145
Direção	Barra de direção, fixa	TJG 415701 A/B	<b>VKY 6225</b>	96...01   Compr. 945 mm
Direção	Terminal de direção, dir.	2RP 415712	<b>VKY 6171</b>	96...01   Rosca dir.   Compr. 120 mm   Mod. Worker
Direção	Terminal de direção, esq.	T16 415712 A	<b>VKY 6224</b>	96...01   Rosca dir.   Compr. 120 mm   Mod. Worker
Eixo dianteiro	Roda, ext.	2S0 498625 A	<b>3782/3720 A</b>	96...01   Eixo Meritor FF844/MFS13
Eixo dianteiro	Roda, int.	2RH 498628	<b>HM 212049/011</b>	96...01   Eixo Meritor FF844/MFS13
Eixo traseiro	Roda, ext.	2RH 598313 A	<b>580/572/Q</b>	96...01
Eixo traseiro	Roda, int.	2S0 598287 B	<b>594 A/592 A/Q</b>	96...01
Embreagem	Desengate	2S0 141181	<b>VKC 4738</b>	90...98   Cx. Eaton   c/ tubo guia plato 365mm
Embreagem	Desengate	2S0 141181	<b>VKC 4741</b>	90...98   Cx. Eaton   s/ tubo guia plato 365mm
Motor	Bomba d'água	2S0 121004 D	<b>VKPC 4697</b>	96...01   Mot. Cummins 3.9L / 5.9L
Motor	Bomba d'água	2RB 121005	<b>VKPC 84131 A</b>	96...01   Mot. MWM D-229
Motor	Polia da correia de serviço	2S0 145299 B	<b>VKM 4932</b>	96...01   Ver. BT   Mot. Cummins   c/ AC   Polia Lisa
Motor	Polia da correia de serviço	2S0 145299 B	<b>VKM 4933</b>	96...01   Ver. BT   Mot. Cummins   S/ AC   Polia estriada

# Catálogo de aplicação automotiva

2015



Linha pesada

Posição Grupo	Posição	Nº Montadora	Designação SKF	Observações
<b>VW – 14-180</b>				
Diferencial	Pinhão, tras.	2S0 501319 N	<b>55200/437</b>	98...01   Eixo Meritor MS230
Direção	Barra de direção, fixa	TJG 415701 A/B	<b>VKY 6225</b>	98...01   Compr. 945 mm
Direção	Terminal de direção, dir.	2RP 415712	<b>VKY 6171</b>	98...01   Rosca dir.   Compr. 120 mm   Mod. Worker
Direção	Terminal de direção, esq.	T16 415712 A	<b>VKY 6224</b>	98...01   Rosca dir.   Compr. 120 mm   Mod. Worker
Eixo traseiro	Roda, ext.	2RH 598313 A	<b>580/572/Q</b>	98...01
Eixo traseiro	Roda, int.	2S0 598287 B	<b>594 A/592 A/Q</b>	98...01
Embreagem	Desengate	2S0 141181	<b>VKC 4738</b>	90...98   Cx. Eaton   c/ tubo guia plato 365mm
Embreagem	Desengate	2S0 141181	<b>VKC 4741</b>	90...98   Cx. Eaton   s/ tubo guia plato 365mm
Motor	Bomba d'água	2R0 121004 D/G/H/J	<b>VKPC 4669</b>	98...01   Mot. MWM Série 10   Engrenagens c/ 15°
Motor	Bomba d'água	2RB 121005	<b>VKPC 84131 A</b>	98...01   Mot. MWM D-229
Motor	Tensionador da correia de serviço	2RP 903157	<b>VKM 4769</b>	98...01   Mot. MWM

<b>VW – 14-200</b>				
Câmbio	Eixo intermediário, diant./tras.	T2D 311125, T2D 311126	<b>25590/2/25520/2/Q</b>	90...98   Cx. FS 5205 A / FS 5005 A
Câmbio	Eixo secundário, tras.	TN4 312039, TN4 312049	<b>28580/2/28521/2/Q</b>	90...98   Cx. FS 5205 A / FS 5005 A
Cardan	Cruzeta	TE3 598089	<b>VKUA 4588 A</b>	91...94   4x2   Pos. 1;2;5   Tipo 3
Diferencial	Pinhão, diant.	2S0 501319 K	<b>55206/437</b>	91...   Eixo Meritor MS/RS 19/23-145
Diferencial	Pinhão, tras.	2S0 501319 N	<b>55200/437</b>	90...98   Eixo Meritor MS230
Diferencial	Pinhão, tras.	2S0 501319 M	<b>72212/2/72487/2/Q</b>	90...98   Eixo Meritor MS/RS 19/23-145
Direção	Barra de direção, fixa	TJG 415701 A/B	<b>VKY 6225</b>	90...98   Compr. 945 mm
Direção	Terminal de direção, dir.	2RP 415712	<b>VKY 6171</b>	90...98   Rosca dir.   Compr. 120 mm
Direção	Terminal de direção, esq.	T16 415712 A	<b>VKY 6224</b>	90...98   Rosca esq.   Compr. 120 mm
Eixo dianteiro	Roda, ext.	2S0 498625 A	<b>3782/3720 A</b>	90...98   Eixo Meritor FF844
Eixo dianteiro	Roda, int.	2RH 498628	<b>HM 212049/011</b>	90...98   Eixo Meritor FF844
Eixo traseiro	Retentor do rolamento	T16 501317	<b>531562-98</b>	90...98
Eixo traseiro	Roda, ext.	2RH 598313 A	<b>580/572/Q</b>	90...98   Eixo Meritor
Eixo traseiro	Roda, int.	2S0 598287 B	<b>594 A/592 A/Q</b>	90...98   Eixo Meritor
Embreagem	Desengate	2S0 141181	<b>VKC 4738</b>	90...98   Cx. Eaton   c/ tubo guia plato 365mm
Embreagem	Desengate	2S0 141181	<b>VKC 4741</b>	90...98   Cx. Eaton   s/ tubo guia plato 365mm
Motor	Bomba d'água	2R0 121004 D/G/H/J	<b>VKPC 4669</b>	90...98   Mot. MWM Série 10   Engrenagens c/ 15°
Motor	Polia da correia de serviço	2S0 145299 B	<b>VKM 4932</b>	90...98   Mot. Cummins 4BTAA/5.9/8.3L   c/ AC   Polia Lisa
Motor	Polia da correia de serviço	2S0 145299 B	<b>VKM 4933</b>	90...98   Mot. Cummins 4BTAA/5.9/8.3L   S/ AC   Polia estriada

<b>VW – 14-210</b>				
Câmbio	Eixo intermediário, tras.	T11 501287, T13 407632	<b>3782/3720 A</b>	87...91   Cx. Eaton FS 6206
Câmbio	Eixo primário	2S0 407673 D	<b>39590/39520/Q</b>	87...91   Cx. Eaton FS 6206
Câmbio	Eixo secundário, diant.	TE3 311131	<b>31594/2/31520/2</b>	87...91   Cx. Eaton FS 6206
Cardan	Cruzeta	TE3 598089	<b>VKUA 4588 A</b>	87...91   4x2   Pos. 2;3;5   Tipo 3



VOLKSWAGEN



Posição Grupo	Posição	Nº Montadora	Designação SKF	Observações
<b>VW – 14-210</b>				
Diferencial	Lateral da coroa, esq.	2S0 501319 L	<b>JP 12049/12010</b>	96...01   Eixo Meritor RS/MS 23-240/245/248
Diferencial	Pinhão, diant.	2S0 501319 K	<b>55206/437</b>	88...91   Eixo Meritor MS/RS 19/23-145
Diferencial	Pinhão, diant.	2S0 501319 K	<b>55206/437</b>	96...01   Eixo Meritor RS/MS 23-240/245/248
Diferencial	Pinhão, tras.	2S0 501319 M	<b>72212/2/72487/2/Q</b>	88...91   Eixo Meritor MS/RS 19/23-145
Eixo dianteiro	Roda, ext.	2S0 498625 A	<b>3782/3720 A</b>	87...91
Eixo dianteiro	Roda, int.	2RH 498628	<b>HM 212049/011</b>	87...91
Eixo traseiro	Roda, ext.	2RH 598313 A	<b>580/572/Q</b>	87...91
Eixo traseiro	Roda, int.	2S0 598287 B	<b>594 A/592 A/Q</b>	87...91
Embreagem	Desengate	2S0 141181	<b>VKC 4738</b>	87...91   Cx. Eaton   c/ tubo guia plato 365mm
Embreagem	Desengate	2S0 141181	<b>VKC 4741</b>	87...91   Cx. Eaton   s/ tubo guia plato 365mm
Motor	Bomba d'água	2S0 121004 C/E	<b>VKPC 4675</b>	87...91   Mot. Cummins 6CT 8.3   Polia c/ relevo lateral
Motor	Bomba d'água	2S0 121004 C/E	<b>VKPC 4903</b>	87...91   Mot. Cummins 6CT 8.3   Polia s/ relevo lateral
Motor	Bomba injetora, diant.	•	<b>30203 J2/Q</b>	87...91   Mot. Cummins 6CT
Motor	Bomba injetora, tras.	•	<b>30204 J2/Q</b>	87...91   Mot. Cummins 6CT

<b>VW – 14-220</b>				
Câmbio	Eixo intermediário, tras.	T11 501287, T13 407632	<b>3782/3720 A</b>	91...01   Cx. Eaton FS 6306 A
Câmbio	Eixo primário	2S0 407673 D	<b>39590/39520/Q</b>	91...01   Cx. Eaton FS 6306 A
Câmbio	Eixo secundário, diant.	TE3 311131	<b>31594/2/31520/2</b>	91...01   Cx. Eaton FS 6306 A
Cardan	Cruzeta	TE3 598089	<b>VKUA 4588 A</b>	91...01   4x2   Pos. 1;2;5   Tipo 3
Diferencial	Lateral da coroa, esq.	2S0 501319 L	<b>JP 12049/12010</b>	96...01   Eixo Meritor RS/MS 23-240/245/248
Diferencial	Pinhão, diant.	2S0 501319 K	<b>55206/437</b>	92...00   Eixo Meritor MS/RS 19/23-145
Diferencial	Pinhão, diant.	2S0 501319 K	<b>55206/437</b>	96...01   Eixo Meritor RS/MS 23-240/245/248
Diferencial	Pinhão, tras.	2S0 501319 M	<b>72212/2/72487/2/Q</b>	92...00   Eixo Meritor MS/RS 19/23-145
Direção	Barra de direção, fixa	TJG 415701 A/B	<b>VKY 6225</b>	91...99   Compr. 945 mm
Direção	Terminal de direção, dir.	2RP 415712	<b>VKY 6171</b>	10/91...02/00   Rosca dir.   Compr. 120 mm   Mod. Worker
Direção	Terminal de direção, esq.	T16 415712 A	<b>VKY 6224</b>	...   Rosca esq.   Compr. 120 mm
Eixo dianteiro	Roda, ext.	2S0 498625 A	<b>3782/3720 A</b>	91...01   Eixo Meritor FF844 / MFS13
Eixo dianteiro	Roda, int.	2RH 498628	<b>HM 212049/011</b>	91...01   Eixo Meritor FF844 / MFS13
Eixo traseiro	Roda, ext.	2RH 598313 A	<b>580/572/Q</b>	91...01   Eixo Meritor
Eixo traseiro	Roda, int.	2S0 598287 B	<b>594 A/592 A/Q</b>	91...01   Eixo Meritor
Embreagem	Desengate	2S0 141181	<b>VKC 4738</b>	...   Cx. Eaton   c/ tubo guia plato 365mm
Embreagem	Desengate	2S0 141181	<b>VKC 4741</b>	...   Cx. Eaton   s/ tubo guia plato 365mm
Motor	Bomba d'água	2S0 121004 C/E	<b>VKPC 4675</b>	91...01   Mot. Cummins 6CT 8.3L   Polia c/ relevo lateral
Motor	Bomba d'água	2S0 121004 C/E	<b>VKPC 4903</b>	91...01   Mot. Cummins 6CT 8.3L   Polia s/ relevo lateral
Motor	Bomba d'água	2RB 121005	<b>VKPC 84131 A</b>	91...01   Mot. MWM D-229
Motor	Polia da correia de serviço	2S0 145299 B	<b>VKM 4932</b>	91...01   Mot. Cummins   c/ AC   Polia Lisa
Motor	Polia da correia de serviço	2S0 145299 B	<b>VKM 4933</b>	91...01   Mot. Cummins   S/ AC   Polia estriada

<b>VW – 15-170</b>				
Câmbio	Eixo intermediário, diant.	T2D 312051, T2D 312049	<b>25877/2/25821/2/Q</b>	98...07   Cx. Eaton FS 4205 A





Posição Grupo	Posição	Nº Montadora	Designação SKF	Observações
<b>VW – 15-170</b>				
Câmbio	Eixo secundário, tras.	T2D 311125, T2D 311126	<b>25581/25520</b>	98...07   Cx.Eaton FS 4205 A
Diferencial	Pinhão, diant.	250 501319 K	<b>55206/437</b>	98...07   Eixo Meritor MS/RS 19/23-145
Diferencial	Pinhão, tras.	250 501319 N	<b>55200/437</b>	98...07   Eixo Meritor MS230
Diferencial	Pinhão, tras.	250 501319 M	<b>72212/2/72487/2/Q</b>	98...07   Eixo Meritor MS/RS 19/23-145
Direção	Barra de direção, fixa	TJG 415701 A/B	<b>VKY 6225</b>	98...07   Compr. 945 mm
Direção	Terminal de direção, dir.	2RP 415712	<b>VKY 6171</b>	98...07   Rosca dir.   Compr. 120 mm   Mod. Worker
Direção	Terminal de direção, esq.	T16 415712 A	<b>VKY 6224</b>	98...07   Rosca dir.   Compr. 120 mm   Mod. Worker
Eixo dianteiro	Roda, ext.	250 498625 A	<b>3782/3720 A</b>	98...07   Eixo Meritor FF844 / MFS13
Eixo dianteiro	Roda, int.	2RH 498628	<b>HM 212049/011</b>	98...07   Eixo Meritor FF844 / MFS13
Eixo traseiro	Retentor do rolamento	T16 501317	<b>531562-98</b>	98...07   A partir de 08/04 2 pçs
Eixo traseiro	Roda, ext.	2RH 598313 A	<b>580/572/Q</b>	98...07   Eixo Meritor
Eixo traseiro	Roda, int.	250 598287 B	<b>594 A/592 A/Q</b>	98...07   Eixo Meritor
Embreagem	Desengate	250 141181	<b>VKC 4738</b>	98...07   Cx. Eaton   c/ tubo guia plato 365mm
Embreagem	Desengate	250 141181	<b>VKC 4741</b>	98...07   Cx. Eaton   s/ tubo guia plato 365mm
Motor	Bomba d'água	250 121004 D	<b>VKPC 4697</b>	98...07   Mot. Cummins 3.9L / 5.9L
Motor	Polia da correia de serviço	250 145299 B	<b>VKM 4932</b>	98...07   Mot. Cummins   c/ AC   Polia Lisa
Motor	Polia da correia de serviço	250 145299 B	<b>VKM 4933</b>	98...07   Mot. Cummins   S/ AC   Polia estriada

<b>VW – 15-180</b>				
Câmbio	Eixo intermediário, diant.	TE3 312051, 2TG 312049	<b>25590/Q + 25522/Q</b>	01...12   Cx. Eaton FSBO 6206 A
Câmbio	Eixo intermediário, diant.	T2D 312051, T2D 312049	<b>25877/2/25821/2/Q</b>	01...12   Cx.Eaton FS 4205 A
Câmbio	Eixo intermediário, tras.	T11 501287, T13 407632	<b>3782/3720 A</b>	01...12   Cx. Eaton FSO 6406 A / FSBO 6206 A
Câmbio	Eixo primário	250 407673 D	<b>39590/39520/Q</b>	01...12   Cx. Eaton FSO 6406 A / FSBO 6206 A
Câmbio	Eixo secundário, diant.	TE3 311131	<b>31594/2/31520/2</b>	01...12   Cx. Eaton FSO 6406 A / FSBO 6206 A
Câmbio	Eixo secundário, tras.	T2D 311125, T2D 311126	<b>25581/25520</b>	01...12   Cx.Eaton FS 4205 A
Diferencial	Lateral da coroa, esq.	2RH 598313 A	<b>580/572/Q</b>	01...12   Eixo Meritor MS 155
Diferencial	Pinhão, diant.	250 501319 K	<b>55206/437</b>	01...12   Eixo Meritor MS 155
Diferencial	Pinhão, diant.	250 501319 K	<b>55206/437</b>	01...12   Eixo meritor MS/RS 145, MS 155
Diferencial	Pinhão, tras.	250 501319 N	<b>55200/437</b>	01...12   Eixo Meritor MS230
Diferencial	Pinhão, tras.	250 501319 M	<b>72212/2/72487/2/Q</b>	01...12   Eixo Meritor MS/RS 145
Direção	Barra de direção, fixa	TJG 415701 A/B	<b>VKY 6225</b>	01...12   Compr. 945 mm
Direção	Terminal de direção, dir.	2RP 415712	<b>VKY 6171</b>	01...12   Modelo Antigo/Constellation/Worker/OD (Ônibus)
Direção	Terminal de direção, esq.	T16 415712 A	<b>VKY 6224</b>	01...12   Modelo Antigo/Constellation/Worker/OD (Ônibus)
Eixo dianteiro	Roda, ext.	250 498625 A	<b>3782/3720 A</b>	01...12   Modelo Antigo/Constellation/Worker/OD (Ônibus)
Eixo dianteiro	Roda, int.	2RH 498628	<b>HM 212049/011</b>	01...12   Modelo Antigo/Constellation/Worker/OD (Ônibus)
Eixo traseiro	Retentor do rolamento	T16 501317	<b>531562-98</b>	01...12   Modelo Antigo/Constellation/Worker/OD (Ônibus)
Eixo traseiro	Roda, ext.	2RH 598313 A	<b>580/572/Q</b>	01...12   Modelo Antigo/Constellation/Worker/OD (Ônibus)
Eixo traseiro	Roda, int.	250 598287 B	<b>594 A/592 A/Q</b>	01...12   Modelo Antigo/Constellation/Worker/OD (Ônibus)







Posição Grupo	Posição	Nº Montadora	Designação SKF	Observações
<b>VW – 15-180</b>				
Embreagem	Desengate	2T2 141165 E	VKC 4736	08...12   Mod. Constellation   Garfo roletado
Embreagem	Desengate	2S0 141181	VKC 4738	...   Cx. Eaton   c/ tubo guia plato 365mm
Embreagem	Desengate	2S0 141181	VKC 4741	...   Cx. Eaton   s/ tubo guia plato 365mm
Motor	Bomba d'água	2R0 121004 D/G/H/J	VKPC 4669	01...   Mot. MWM Série 10   Engrenagens c/ 15º
Motor	Tensionador da correia de serviço	2RP 903157	VKM 4769	01...   Mot. MWM

<b>VW – 15-190</b>				
Câmbio	Eixo intermediário, diant.	TE3 312051, 2TG 312049	25590/Q + 25522/Q	02...   Cx. Eaton FSB 5406 A / FSB 6206 A   OBS: Pode ser outro rol.
Câmbio	Eixo intermediário, diant.	T2D 312051, T2D 312049	25877/2/25821/2/Q	02...   Cx. Eaton FS 4205 A
Câmbio	Eixo intermediário, tras.	T11 501287, T13 407632	3782/3720 A	02...   Cx. Eaton FS 5406 A
Câmbio	Eixo intermediário, tras.	T11 501287, T13 407632	3782/3720 A	02...   Cx. Eaton FSB 5406 A / FSB 6206 A
Câmbio	Eixo primário	2S0 407673 D	39590/39520/Q	02...   Cx. Eaton FS 5406 A
Câmbio	Eixo primário	2S0 407673 D	39590/39520/Q	02...   Cx. Eaton FSB 5406 A / FSB 6206 A
Câmbio	Eixo secundário, diant.	TE3 311131	31594/2/31520/2	02...   Cx. Eaton FS 5406 A
Câmbio	Eixo secundário, diant.	TE3 311131	31594/2/31520/2	02...   Cx. Eaton FSB 5406 A / FSB 6206 A
Câmbio	Eixo secundário, tras.	T2D 311125, T2D 311126	25581/25520	02...   Cx. Eaton FS 4205 A
Diferencial	Lateral da coroa, esq.	2RH 598313 A	580/572/Q	02...   Eixo Meritor MS155
Diferencial	Lateral da coroa, esq.	2S0 501319 L	JP 12049/12010	11...   Eixo Meritor MS240   Mod. EOD (Ônibus)
Diferencial	Pinhão, diant.	2S0 501319 K	55206/437	02...   Eixo Meritor MS155/145
Diferencial	Pinhão, diant.	2S0 501319 K	55206/437	11...   Eixo Meritor MS240   Mod. EOD (Ônibus)
Diferencial	Pinhão, tras.	2S0 501319 N	55200/437	02...   Eixo Meritor MS230
Diferencial	Pinhão, tras.	2S0 501319 M	72212/2/72487/2/Q	02...   Eixo Meritor MS/RS 19/23-145
Direção	Barra de direção, fixa	TJG 415701 A/B	VKY 6225	02...   Compr. 945 mm
Direção	Terminal de direção, dir.	2RP 415712	VKY 6171	02...   Rosca dir.   Compr. 120 mm   Mod. Todos
Direção	Terminal de direção, esq.	T16 415712 A	VKY 6224	02...   Rosca esq.   Compr. 120 mm   Mod. Todos
Eixo dianteiro	Roda, ext.	2S0 498625 A	3782/3720 A	02...   Mod. Antigo/Constellation/Worker/OD, EOD (Ônibus)
Eixo dianteiro	Roda, int.	2RH 498628	HM 212049/011	02...   Mod. Antigo/Constellation/Worker/OD, EOD (Ônibus)
Eixo traseiro	Retentor do rolamento	T16 501317	531562-98	02...   Dependendo do ano 2 pçs
Eixo traseiro	Roda, ext.	2S0 407673 D	39590/39520/Q	11...   Eixo Meritor MS240   Mod. EOD (Ônibus)
Eixo traseiro	Roda, ext.	2RH 598313 A	580/572/Q	02...   Eixo Merito MS 155/230
Eixo traseiro	Roda, int.	2S0 598287 B	594 A/592 A/Q	02...   Eixo Merito MS 155/230
Embreagem	Desengate	2S0 141181	VKC 4738	02...   Cx. Eaton   c/ tubo guia plato 365mm
Embreagem	Desengate	•	VKC 4739	11...   Mod. EOD (Ônibus)
Embreagem	Desengate	2S0 141181	VKC 4741	02...   Cx. Eaton   s/ tubo guia plato 365mm
Motor	Bomba d'água	2S0 121004 D	VKPC 4697	02...   Mot. Cummins 3.9L / 5.9L
Motor	Polia da correia de serviço	2S0 145299 B	VKM 4932	01...07   Mot. Cummins   c/ AC   Polia Lisa
Motor	Polia da correia de serviço	2S0 145299 B	VKM 4933	01...07   Mot. Cummins   S/ AC   Polia estriada



Posição Grupo	Posição	Nº Montadora	Designação SKF	Observações
<b>VW – 16-170</b>				
Câmbio	Eixo intermediário, diant./tras.	T2D 311125, T2D 311126	25590/2/25520/2/Q	86...01   Cx. FS 5205 A / FS 5005 A
Câmbio	Eixo secundário, tras.	TN4 312039, TN4 312049	28580/2/28521/2/Q	86...01   Cx. FS 5205 A / FS 5005 A
Cardan	Cruzeta	T2D 598089	VKUA 4584 A	86...01   4x2   Pos. 1;2;3;5   Tipo 1
Diferencial	Lateral da coroa, esq.	250 501319 L	JP 12049/12010	86...01   Eixo Meritor MS240
Diferencial	Pinhão, diant.	250 501319 K	55206/437	86...01   Eixo Meritor MS240
Direção	Terminal de direção, dir.	2RP 415712	VKY 6171	86...01   Rosca dir.   Compr. 120 mm   Mod. Worker
Direção	Terminal de direção, esq.	T16 415712 B	VKY 6190	86...01   Rosca dir.   Compr. 120 mm
Direção	Terminal de direção, esq.	T16 415712 A	VKY 6224	86...01   Rosca esq.   Compr. 120 mm
Eixo dianteiro	Roda, ext.	250 498625 A	3782/3720 A	86...01
Eixo dianteiro	Roda, int.	2RH 498628	HM 212049/011	86...01
Eixo traseiro	Retentor do rolamento	T16 501317	531562-98	91...01
Eixo traseiro	Roda, ext.	2RH 598313 A	580/572/Q	86...01
Eixo traseiro	Roda, int.	250 598287 B	594 A/592 A/Q	86...01
Embreagem	Desengate	250 141181	VKC 4738	90...98   Cx. Eaton   c/ tubo guia plato 365mm
Embreagem	Desengate	250 141181	VKC 4741	90...98   Cx. Eaton   s/ tubo guia plato 365mm
Motor	Bomba d'água	250 121004 C/E	VKPC 4675	80...90   Mot. Cummins 6CT 8.3L   Polia c/ relevo lateral
Motor	Bomba d'água	250 121004 D	VKPC 4697	91...01   Mot. Cummins 3.9L / 5.9L
Motor	Bomba d'água	250 121004 C/E	VKPC 4903	80...90   Mot. Cummins 6CT 8.3   Polia s/ relevo lateral
Motor	Bomba d'água	2RB 121005	VKPC 84131 A	86...01   Mot. MWM D-229
Motor	Bomba injetora, diant.	•	30203 J2/Q	91...01   Mot. Cummins 6CT 8.3L
Motor	Bomba injetora, tras.	•	30204 J2/Q	91...01   Mot. Cummins 6CT 8.3L
Motor	Polia da correia de serviço	250 145299 B	VKM 4932	91...01   Mot. Cummins   c/ AC   Polia Lisa
Motor	Polia da correia de serviço	250 145299 B	VKM 4933	91...01   Mot. Cummins   S/ AC   Polia estriada

## VW – 16-180 CO

Câmbio	Eixo intermediário, diant./tras.	T2D 311125, T2D 311126	25590/2/25520/2/Q	92...99   Cx. FSB 5305 D
Câmbio	Eixo intermediário, tras.	T11 501287, T13 407632	3782/3720 A	92...99   Cx. Eaton FS 5106 A / FS 5306 A
Câmbio	Eixo primário	250 407673 D	39590/39520/Q	92...99   Cx. Eaton FS 5106 A / FS 5306 A
Câmbio	Eixo secundário	TE3 311131	31594/2/31520/2	92...99   Cx. Eaton FS 5106 A / FS 5306 A
Câmbio	Eixo secundário, tras.	TN4 312039, TN4 312049	28580/2/28521/2/Q	92...99   Cx. FSB 5305 D
Diferencial	Lateral da coroa, esq.	250 501319 L	JP 12049/12010	92...99   Eixo Meritor MS240
Diferencial	Pinhão, diant.	250 501319 K	55206/437	92...99   Eixo Meritor MS/RS 19/23-145
Diferencial	Pinhão, diant.	250 501319 K	55206/437	92...99   Eixo Meritor MS240
Diferencial	Pinhão, tras.	250 501319 M	72212/2/72487/2/Q	92...99   Eixo Meritor MS/RS 19/23-145
Direção	Terminal de direção, dir.	2RP 415712	VKY 6171	92...99   Rosca dir.   Compr. 120 mm
Direção	Terminal de direção, esq.	T16 415712 A	VKY 6224	92...99   Rosca esq.   Compr. 120 mm
Eixo dianteiro	Roda, ext.	250 498625 A	3782/3720 A	92...99   Eixo Meritor FF 844
Eixo dianteiro	Roda, int.	2RH 498628	HM 212049/011	92...99   Eixo Meritor FF 844
Eixo traseiro	Roda, ext.	2RH 598313 A	580/572/Q	92...99   Eixo Meritor RS 23-145





Posição Grupo	Posição	Nº Montadora	Designação SKF	Observações
<b>VW – 16-180 CO</b>				
Eixo traseiro	Roda, int.	2S0 598287 B	<b>594 A/592 A/Q</b>	92...99   Eixo Meritor RS 23-145
Embreagem	Desengate	2S0 141181	<b>VKC 4738</b>	92...99   Cx. Eaton   c/ tubo guia plato 365mm
Embreagem	Desengate	2S0 141181	<b>VKC 4741</b>	92...99   Cx. Eaton   s/ tubo guia plato 365mm
Motor	Bomba d'água	2R0 121004 D/G/H/J	<b>VKPC 4669</b>	92...99   Mot. MWM Série 10   Engrenagens c/ 15°
Motor	Tensionador da correia de serviço	2RP 903157	<b>VKM 4769</b>	92...99   Mot. MWM

<b>VW – 16-200</b>				
Câmbio	Eixo intermediário, diant.	TE3 312051, 2TG 312049	<b>25590/Q + 25522/Q</b>	95...01   Cx. Eaton FS 6205 B
Câmbio	Eixo intermediário, tras.	T11 501287, T13 407632	<b>3782/3720 A</b>	95...01   Cx. Eaton FS 5106 A / FS 5306 A
Câmbio	Eixo intermediário, tras.	T11 501287, T13 407632	<b>3782/3720 A</b>	95...01   Cx. Eaton FS 6205 B
Câmbio	Eixo primário	2S0 407673 D	<b>39590/39520/Q</b>	95...01   Cx. Eaton FS 5106 A / FS 5306 A
Câmbio	Eixo primário	2S0 407673 D	<b>39590/39520/Q</b>	95...01   Cx. Eaton FS 6205 B
Câmbio	Eixo secundário	TE3 311131	<b>31594/2/31520/2</b>	95...01   Cx. Eaton FS 5106 A / FS 5306 A
Câmbio	Eixo secundário	TE3 311131	<b>31594/2/31520/2</b>	95...01   Cx. Eaton FS 6205 B
Cardan	Cruzeta	2TG 598089	<b>VKUA 4547 A</b>	95...01   4x2   Pos. 2;3;5   Tipo 1
Diferencial	Lateral da coroa, esq.	2S0 501319 L	<b>JP 12049/12010</b>	95...01   Eixo Meritor MS240
Diferencial	Pinhão, diant.	2S0 501319 K	<b>55206/437</b>	95...01   Eixo Meritor MS240
Direção	Terminal de direção, dir.	2RP 415712	<b>VKY 6171</b>	95...01   Rosca dir.   Compr. 120 mm   Mod. Worker
Direção	Terminal de direção, esq.	T16 415712 A	<b>VKY 6224</b>	95...01   Rosca esq.   Compr. 120 mm   Mod. Worker
Eixo dianteiro	Roda, ext.	2S0 498625 A	<b>3782/3720 A</b>	95...01   Eixo Meritor FF844 / MFS13
Eixo dianteiro	Roda, int.	2RH 498628	<b>HM 212049/011</b>	95...01   Eixo Meritor FF844 / MFS13
Eixo traseiro	Roda, ext.	2RH 598313 A	<b>580/572/Q</b>	95...01   Eixo Meritor MS240
Eixo traseiro	Roda, int.	2S0 598287 B	<b>594 A/592 A/Q</b>	95...01   Eixo Meritor MS240
Embreagem	Desengate	2S0 141181	<b>VKC 4738</b>	...   Cx. Eaton   c/ tubo guia plato 365mm
Embreagem	Desengate	2S0 141181	<b>VKC 4741</b>	...   Cx. Eaton   s/ tubo guia plato 365mm
Motor	Bomba d'água	2S0 121004 D	<b>VKPC 4697</b>	95...01   Mot. Cummins 3.9L / 5.9L
Motor	Bomba d'água	2RB 121005	<b>VKPC 84131 A</b>	95...01   Mot. MWM D-229
Motor	Polia da correia de serviço	2S0 145299 B	<b>VKM 4932</b>	95...01   Mot. Cummins   c/ AC   Polia Lisa
Motor	Polia da correia de serviço	2S0 145299 B	<b>VKM 4933</b>	95...01   Mot. Cummins   S/ AC   Polia estriada

<b>VW – 16-210</b>				
Câmbio	Eixo intermediário, tras.	T11 501287, T13 407632	<b>3782/3720 A</b>	87...07   Cx. Eaton FS 5106 A / FS 6206 A
Câmbio	Eixo primário	2S0 407673 D	<b>39590/39520/Q</b>	87...07   Cx. Eaton FS 5106 A / FS 6206 A
Câmbio	Eixo secundário, diant.	TE3 311131	<b>31594/2/31520/2</b>	87...07   Cx. Eaton FS 5106 A / FS 6206 A
Cardan	Cruzeta	TE3 598089	<b>VKUA 4588 A</b>	87...91   4x2   Pos. 2;3;5   Tipo 3
Cardan	Cruzeta	TE3 598089	<b>VKUA 4588 A</b>	97...02   Mod. CO (Ônibus)   Pos. 2;3;4;5   Tipo 3
Diferencial	Lateral da coroa, esq.	2RH 598313 A	<b>580/572/Q</b>	87...07   Eixo Meritor MS155
Diferencial	Lateral da coroa, esq.	2S0 501319 L	<b>JP 12049/12010</b>	87...07   Eixo Meritor MS240
Diferencial	Pinhão, diant.	2S0 501319 K	<b>55206/437</b>	87...07   Eixo Meritor S/RS 19/23-145, MS155/240



Posição Grupo	Posição	Nº Montadora	Designação SKF	Observações
<b>VW – 16-210</b>				
Diferencial	Pinhão, tras.	250 501319 M	<b>72212/2/72487/2/Q</b>	87...07   Eixo Meritor MS/RS 19/23-145
Direção	Terminal de direção, dir.	2RP 415712	<b>VKY 6171</b>	87...07   Rosca dir.   Compr. 120 mm modelo   Caminhão/ CO (Ônibus)
Direção	Terminal de direção, esq.	T16 415712 A	<b>VKY 6224</b>	87...07   Rosca esq.   Compr. 120 mm modelo   Caminhão/ CO (Ônibus)
Eixo dianteiro	Roda, ext.	250 498625 A	<b>3782/3720 A</b>	87...07   Eixo Meritor FF844   Caminhão/Ônibus
Eixo dianteiro	Roda, int.	2RH 498628	<b>HM 212049/011</b>	87...07   Eixo Meritor FF844   Caminhão/Ônibus
Eixo traseiro	Roda, ext.	2RH 598313 A	<b>580/572/Q</b>	87...07   Eixo Meritor   Caminhão/Ônibus
Eixo traseiro	Roda, int.	250 598287 B	<b>594 A/592 A/Q</b>	87...07   Eixo Meritor   Caminhão/Ônibus
Embreagem	Desengate	2RP 141037	<b>VKC 4732</b>	87...07   c/ maringa
Embreagem	Desengate	2RP 141037	<b>VKC 4734</b>	87...07   s/ maringa
Embreagem	Desengate	250 141181	<b>VKC 4738</b>	87...07   Cx. Eaton   c/ tubo guia plato 365mm   Caminhão/Ônibus
Embreagem	Desengate	250 141181	<b>VKC 4741</b>	87...07   Cx. Eaton   s/ tubo guia plato 365mm   Caminhão/Ônibus
Motor	Bomba d'água	2R0 121004 D/G/H/J	<b>VKPC 4669</b>	90...07   Mot. MWM Série 10   Engrenagens c/ 15°
Motor	Bomba d'água	250 121004 C/E	<b>VKPC 4675</b>	87...07   Mot. Cummins 6CT 8.3   Polia c/ relevo lateral
Motor	Bomba d'água	250 121004 C/E	<b>VKPC 4903</b>	87...07   Mot. Cummins 6CT 8.3   Polia s/ relevo lateral
Motor	Bomba injetora, diant.	•	<b>30203 J2/Q</b>	87...07   Mot. Cummins 6CT
Motor	Bomba injetora, tras.	•	<b>30204 J2/Q</b>	87...07   Mot. Cummins 6CT
Motor	Tensionador da correia de serviço	2RP 903157	<b>VKM 4769</b>	90...07   Mot. MWM

<b>VW – 16-220</b>				
Câmbio	Eixo intermediário, tras.	T11 501287, T13 407632	<b>3782/3720 A</b>	91...00   Cx. Eaton FSO 6406 A / FS 6306 A
Câmbio	Eixo primário	250 407673 D	<b>39590/39520/Q</b>	91...00   Cx. Eaton FSO 6406 A / FS 6306 A
Câmbio	Eixo secundário, diant.	TE3 311131	<b>31594/2/31520/2</b>	91...00   Cx. Eaton FSO 6406 A / FS 6306 A
Cardan	Cruzeta	TE3 598089	<b>VKUA 4588 A</b>	91...00   4x2   Pos. 1;2;5   Tipo 3
Diferencial	Lateral da coroa, esq.	2RH 598313 A	<b>580/572/Q</b>	91...00   Eixo Meritor MS155
Diferencial	Lateral da coroa, esq.	250 501319 L	<b>JP 12049/12010</b>	91...00   Meritor RS 23-240
Diferencial	Pinhão, diant.	250 501319 K	<b>55206/437</b>	91...00   Eixo Meritor MS155
Diferencial	Pinhão, tras.	250 501319 K	<b>55206/437</b>	91...00   Meritor RS 23-240
Direção	Terminal de direção, dir.	2RP 415712	<b>VKY 6171</b>	91...00   Rosca dir.   Compr. 120 mm
Direção	Terminal de direção, esq.	T16 415712 A	<b>VKY 6224</b>	91...00   Rosca esq.   Compr. 120 mm
Eixo dianteiro	Roda, ext.	250 498625 A	<b>3782/3720 A</b>	91...00   Eixo Meritor FF 844
Eixo dianteiro	Roda, int.	2RH 498628	<b>HM 212049/011</b>	91...00   Eixo Meritor FF 844
Eixo traseiro	Retentor do rolamento	T16 501317	<b>531562-98</b>	91...00
Eixo traseiro	Roda, ext.	2RH 598313 A	<b>580/572/Q</b>	91...00   Eixo Meritor
Eixo traseiro	Roda, int.	250 598287 B	<b>594 A/592 A/Q</b>	91...00   Eixo Meritor
Embreagem	Desengate	250 141181	<b>VKC 4738</b>	91...00   Cx. Eaton   c/ tubo guia plato 365mm
Embreagem	Desengate	250 141181	<b>VKC 4741</b>	91...00   Cx. Eaton   s/ tubo guia plato 365mm
Motor	Bomba d'água	250 121004 C/E	<b>VKPC 4675</b>	91...00   Mot. Cummins 6CT 8.3   Polia c/ relevo lateral
Motor	Bomba d'água	250 121004 C/E	<b>VKPC 4903</b>	91...00   Mot. Cummins 6CT 8.3   Polia s/ relevo lateral
Motor	Bomba d'água	2RB 121005	<b>VKPC 84131 A</b>	91...00   Mot. MWM D-229





Posição Grupo	Posição	Nº Montadora	Designação SKF	Observações
<b>VW – 16-220</b>				
Motor	Polia da correia de serviço	2S0 145299 B	<b>VKM 4932</b>	91...00   Mot. Cummins 4BTAA/5.9/8.3L   c/ AC   Polia Lisa
Motor	Polia da correia de serviço	2S0 145299 B	<b>VKM 4933</b>	91...00   Mot. Cummins 4BTAA/5.9/8.3L   S/ AC   Polia estriada

<b>VW – 16-300</b>				
Cardan	Cruzeta	•	<b>VKUA 4546 A</b>	95...00   4x2   Pos. 2;5   Tipo 3
Diferencial	Lateral da coroa, esq.	2RH 598313 A	<b>580/572/Q</b>	95...00   Eixo Meritor MS155
Diferencial	Pinhão, diant.	2S0 501319 K	<b>55206/437</b>	95...00   Eixo Meritor MS155
Direção	Terminal de direção, dir.	2RP 415712	<b>VKY 6171</b>	95...00   Rosca dir.   Compr. 120 mm   Mod. Worker
Direção	Terminal de direção, esq.	T16 415712 A	<b>VKY 6224</b>	95...00   Rosca dir.   Compr. 120 mm   Mod. Worker
Eixo dianteiro	Roda, ext.	2S0 498625 A	<b>3782/3720 A</b>	95...00
Eixo dianteiro	Roda, int.	2RH 498628	<b>HM 212049/011</b>	95...00
Eixo traseiro	Retentor do rolamento	T16 501317	<b>531562-98</b>	95...00
Eixo traseiro	Roda, ext.	2RH 598313 A	<b>580/572/Q</b>	95...00   Eixo Meritor MS155
Eixo traseiro	Roda, int.	2S0 598287 B	<b>594 A/592 A/Q</b>	95...00   Eixo Meritor MS155
Motor	Bomba d'água	2S0 121004 C/E	<b>VKPC 4675</b>	95...00   Mot. Cummins 6CT 8.3   Polia c/ relevo lateral
Motor	Bomba d'água	2S0 121004 C/E	<b>VKPC 4903</b>	95...00   Mot. Cummins 6CT 8.3   Polia s/ relevo lateral
Motor	Bomba d'água	2RB 121005	<b>VKPC 84131 A</b>	95...00   Mot. MWM D-229
Motor	Polia da correia de serviço	2S0 145299 B	<b>VKM 4932</b>	95...00   Mot. Cummins 4BTAA/5.9/8.3L   c/ AC   Polia Lisa
Motor	Polia da correia de serviço	2S0 145299 B	<b>VKM 4933</b>	95...00   Mot. Cummins 4BTAA/5.9/8.3L   S/ AC   Polia estriada

<b>VW – 17-180</b>				
Câmbio	Eixo intermediário, tras.	T11 501287, T13 407632	<b>3782/3720 A</b>	06...   Cx. Eaton FS 5106 A / FS 5306 A
Câmbio	Eixo primário	2S0 407673 D	<b>39590/39520/Q</b>	06...   Cx. Eaton FS 5106 A / FS 5306 A
Câmbio	Eixo secundário	TE3 311131	<b>31594/2/31520/2</b>	06...   Cx. Eaton FS 5106 A / FS 5306 A
Diferencial	lateral da coroa, esq.	2S0 501319 L	<b>JP 12049/12010</b>	06...   RS240
Diferencial	Pinhão, diant.	2S0 501319 K	<b>55206/437</b>	06...
Diferencial	Pinhão, diant.	2RH 598313 A	<b>580/572/Q</b>	06...   RS240
Direção	Terminal de direção, dir.	2RP 415712	<b>VKY 6171</b>	06...   Rosca dir.   Compr. 120 mm
Direção	Terminal de direção, esq.	T16 415712 A	<b>VKY 6224</b>	06...   Rosca esq.   Compr. 120 mm
Eixo dianteiro	Roda, ext.	2S0 498625 A	<b>3782/3720 A</b>	06...   Eixo Meritor
Eixo dianteiro	Roda, int.	2RH 498628	<b>HM 212049/011</b>	06...   Eixo Meritor
Eixo traseiro	Retentor do rolamento	T16 501317	<b>531562-98</b>	06...
Eixo traseiro	Roda, ext.	2RH 598313 A	<b>580/572/Q</b>	06...   Eixo Meritor
Eixo traseiro	Roda, int.	2S0 598287 B	<b>594 A/592 A/Q</b>	06...   Eixo Meritor
Embreagem	Desengate	2S0 141181	<b>VKC 4738</b>	06...   Cx. Eaton   c/ tubo guia plato 365mm
Embreagem	Desengate	2S0 141181	<b>VKC 4741</b>	06...   Cx. Eaton   s/ tubo guia plato 365mm
Motor	Bomba d'água	2R0 121004 D/G/H/J	<b>VKPC 4669</b>	06...   Mot. MWM Série 10   Engrenagens c/ 15°
Motor	Bomba d'água	2S0 121004 C/E	<b>VKPC 4675</b>	06...   Mot. Cummins 6CT 8.3   Polia c/ relevo lateral
Motor	Bomba d'água	2S0 121004 C/E	<b>VKPC 4903</b>	06...   Mot. Cummins 6CT 8.3   Polia s/ relevo lateral



Posição Grupo	Posição	Nº Montadora	Designação SKF	Observações
<b>VW – 17-180</b>				
Motor	Polia da correia de serviço	250 145299 B	VKM 4932	06...   Mot. Cummins 4BTAA/5.9/8.3L   c/ AC   Polia Lisa
Motor	Polia da correia de serviço	250 145299 B	VKM 4933	06...   Mot. Cummins 4BTAA/5.9/8.3L   S/ AC   Polia estriada
Motor	Tensionador da correia de serviço	2RP 903157	VKM 4769	06...   Mot. MWM Euro 3
Terceiro eixo	Roda, ext.	2T0 501287	BT1-0809 (Opcional 32218 A, 32218 J2/Q)	06...   6x2
Terceiro eixo	Roda, int.	2T0 501287	BT1-0809 (Opcional 32218 A, 32218 J2/Q)	06...   6x2

<b>VW – 17-190</b>				
Câmbio	Eixo intermediário, tras.	T11 501287, T13 407632	3782/3720 A	12...   Cx. Eaton FS 5406 A
Câmbio	Eixo primário	250 407673 D	39590/39520/Q	12...   Cx. Eaton FS 5406 A
Câmbio	Eixo secundário, diant.	TE3 311131	31594/2/31520/2	12...   Cx. Eaton FS 5406 A
Diferencial	Pinhão, diant.	250 501319 K	55206/437	12...
Diferencial	Pinhão, tras.	250 501319 N	55200/437	12...
Diferencial	Pinhão, tras.	250 501319 M	72212/2/72487/2/Q	12...
Eixo traseiro	Roda, ext.	2RH 598313 A	580/572/Q	12...
Eixo traseiro	Roda, int.	250 598287 B	594 A/592 A/Q	12...
Câmbio	Eixo intermediário, diant.	TE3 312051, 2TG 312049	25590/Q + 25522/Q	00...07   Cx. Eaton FS 6205 A / FSB 5405 A

<b>VW – 17-210</b>				
Câmbio	Eixo intermediário, tras.	T11 501287, T13 407632	3782/3720 A	00...07   Cx. Eaton FS 5106 A / FS 5306 A
Câmbio	Eixo intermediário, tras.	T11 501287, T13 407632	3782/3720 A	00...07   Cx. Eaton FS 6205 A / FSB 5405 A
Câmbio	Eixo primário	250 407673 D	39590/39520/Q	00...07   Cx. Eaton FS 5106 A / FS 5306 A
Câmbio	Eixo primário	250 407673 D	39590/39520/Q	00...07   Cx. Eaton FS 6205 A / FSB 5405 A
Câmbio	Eixo secundário	TE3 311131	31594/2/31520/2	00...07   Cx. Eaton FS 5106 A / FS 5306 A
Câmbio	Eixo secundário	TE3 311131	31594/2/31520/2	00...07   Cx. Eaton FS 6205 A / FSB 5405 A
Cardan	Cruzeta	2TG 598089	VKUA 4547 A	00...07   4x2   Pos. 2;3;5   Tipo 1
Diferencial	Lateral da coroa, esq.	2RH 598313 A	580/572/Q	00...07   Eixo Meritor MS155
Diferencial	Lateral da coroa, esq.	250 501319 L	JP 12049/12010	00...07   Eixo Meritor MS240
Diferencial	Pinhão, diant.	250 501319 K	55206/437	00...07   Eixo Meritor MS155 / MS240
Direção	Terminal de direção, dir.	2RP 415712	VKY 6171	00...07   Rosca dir.   Compr. 120 mm   Mod. Worker/OD
Direção	Terminal de direção, esq.	T16 415712 A	VKY 6224	00...07   Rosca esq.   Compr. 120 mm   Mod. Worker/OD
Eixo dianteiro	Roda, ext.	250 498625 A	3782/3720 A	00...07   Eixo Meritor FF 844
Eixo dianteiro	Roda, int.	2RH 498628	HM 212049/011	00...07   Eixo Meritor FF 844
Eixo traseiro	Retentor do rolamento	T16 501317	531562-98	00...07
Eixo traseiro	Roda, ext.	2RH 598313 A	580/572/Q	00...07   Eixo Meritor
Eixo traseiro	Roda, int.	250 598287 B	594 A/592 A/Q	00...07   Eixo Meritor
Embreagem	Desengate	250 141181	VKC 4738	00...07   Cx. Eaton   c/ tubo guia plato 365mm   Mod. Worker/OD





Posição Grupo	Posição	Nº Montadora	Designação SKF	Observações
<b>VW – 17-210</b>				
Embreagem	Desengate	2S0 141181	<b>VKC 4741</b>	00...07   Cx. Eaton   s/ tubo guia plato 365mm   Mod. Worker/OD
Motor	Bomba d'água	2R0 121004 D/G/H/J	<b>VKPC 4669</b>	00...07   Mot. MWM Série 10   Engrenagens c/ 15° / OD
Motor	Bomba d'água	2S0 121004 D	<b>VKPC 4697</b>	00...07   Mot. Cummins 3.9L / 5.9L
Motor	Polia da correia de serviço	2S0 145299 B	<b>VKM 4932</b>	00...07   Mot. Cummins 4BTAA/5.9/8.3L   c/ AC   Polia Lisa
Motor	Polia da correia de serviço	2S0 145299 B	<b>VKM 4933</b>	00...07   Mot. Cummins 4BTAA/5.9/8.3L   S/ AC   Polia estriada
Motor	Tensionador da correia de serviço	2RP 903157	<b>VKM 4769</b>	00...07   Mot. MWM Euro 2 6.5L 210 CV / OD

<b>VW – 17-220</b>				
Câmbio	Eixo intermediário, tras.	T11 501287, T13 407632	<b>3782/3720 A</b>	00...12   Cx. Eaton FS 6306 A
Câmbio	Eixo primário	2S0 407673 D,	<b>39590/39520/Q</b>	00...12   Cx. Eaton FS 6306 A
Câmbio	Eixo secundário, diant.	TE3 311131	<b>31594/2/31520/2</b>	00...12   Cx. Eaton FS 6306 A
Cardan	Cruzeta	TE3 598089	<b>VKUA 4588 A</b>	00...12   MWM 6.4 TCA   4x2   Pos. 2,5   Tipo 3
Diferencial	Lateral da coroa, esq.	2RH 598313 A	<b>580/572/Q</b>	00...12   Eixo Meritor MS155
Diferencial	Lateral da coroa, esq.	2S0 501319 L	<b>JP 12049/12010</b>	00...12   Eixo Meritor MS240
Diferencial	Pinhão, diant.	2S0 501319 K	<b>55206/437</b>	00...12   Eixo Meritor MS155/MS240
Direção	Terminal de direção, dir.	2RP 415712	<b>VKY 6171</b>	00...12   Rosca dir.   Compr. 120 mm
Direção	Terminal de direção, esq.	T16 415712 A	<b>VKY 6224</b>	00...12   Rosca esq.   Compr. 120 mm
Eixo dianteiro	Roda, ext.	2S0 498625 A	<b>3782/3720 A</b>	00...12   Eixo Meritor FF 844
Eixo dianteiro	Roda, int.	2RH 498628	<b>HM 212049/011</b>	00...12   Eixo Meritor FF 844
Eixo traseiro	Retentor do rolamento	T16 501317	<b>531562-98</b>	00...12
Eixo traseiro	Roda, ext.	2RH 598313 A	<b>580/572/Q</b>	00...12   Eixo Meritor
Eixo traseiro	Roda, int.	2S0 598287 B	<b>594 A/592 A/Q</b>	00...12   Eixo Meritor
Embreagem	Desengate	2S0 141181	<b>VKC 4738</b>	00...12   Cx. Eaton   c/ tubo guia plato 365mm
Embreagem	Desengate	2S0 141181	<b>VKC 4741</b>	00...12   Cx. Eaton   s/ tubo guia plato 365mm
Motor	Bomba d'água	2R0 121004 D/G/H/J	<b>VKPC 4669</b>	00...12   Mot. MWM Série 10   Engrenagens c/ 15°
Motor	Bomba d'água	2S0 121004 C/E	<b>VKPC 4675</b>	00...12   Mot. Cummins 6CT 8.3   Polia c/ relevo lateral
Motor	Bomba d'água	2S0 121004 C/E	<b>VKPC 4903</b>	00...12   Mot. Cummins 6CT 8.3   Polia s/ relevo lateral
Motor	Polia da correia de serviço	2S0 145299 B	<b>VKM 4932</b>	00...12   Mot. Cummins   c/ AC   Polia Lisa
Motor	Polia da correia de serviço	2S0 145299 B	<b>VKM 4933</b>	00...12   Mot. Cummins   S/ AC   Polia estriada
Motor	Tensionador da correia de serviço	2RP 903157	<b>VKM 4769</b>	00...12   Mot. MWM
Terceiro eixo	Roda, ext.	2T0 501287	<b>BT1-0809</b> (Opcional 32218 A, 32218 J2/Q)	00...12   6x2
Terceiro eixo	Roda, int.	2T0 501287	<b>BT1-0809</b> (Opcional 32218 A, 32218 J2/Q)	00...12   6x2







Posição Grupo	Posição	Nº Montadora	Designação SKF	Observações
<b>VW – 17-230 E0D</b>				
Câmbio	Eixo intermediário, diant.	TE3 312051, 2TG 312049	25590/Q + 25522/Q	06...   Cx. Eaton FSB 6206 A   OBS: Pode ser outro rol.
Câmbio	Eixo intermediário, tras.	T11 501287, T13 407632	3782/3720 A	06...   Cx. Eaton FSB 6206 A / 6406 A
Câmbio	Eixo primário	250 407673 D	39590/39520/Q	06...   Cx. Eaton FSB 6206 A / 6406 A
Câmbio	Eixo secundário, diant.	TE3 311131	31594/2/31520/2	06...   Cx. Eaton FSB 6206 A / 6406 A
Diferencial	Lateral da coroa, esq.	2RH 598313 A	580/572/Q	06...   Eixo Meritor MS155
Diferencial	Pinhão, diant.	250 501319 K	55206/437	06...   Eixo Meritor MS155
Eixo dianteiro	Roda, ext.	250 498625 A	3782/3720 A	06...   Eixo Meritor FF 844
Eixo dianteiro	Roda, int.	2RH 498628	HM 212049/011	06...   Eixo Meritor FF 844
Eixo traseiro	Roda, ext.	2RH 598313 A	580/572/Q	06...   Eixo Meritor MS155
Eixo traseiro	Roda, int.	250 598287 B	594 A/592 A/Q	06...   Eixo Meritor MS155
Embreagem	Desengate	2Z0 141165	VKC 4737	06...   Cx. ZF 6501010   Motor MWM/MAN
Embreagem	Desengate	•	VKC 4739	06...

<b>VW – 17-240 OT</b>				
Câmbio	Eixo intermediário, tras.	T11 501287, T13 407632	3782/3720 A	00...07   Cx. Eaton FSB 6406 A
Câmbio	Eixo primário	250 407673 D	39590/39520/Q	00...07   Cx. Eaton FSB 6406 A
Câmbio	Eixo secundário, diant.	TE3 311131	31594/2/31520/2	00...07   Cx. Eaton FSB 6406 A
Diferencial	Lateral da coroa, dir./esq.	250 598287 B	594 A/592 A/Q	00...07   Eixo Meritor MS 23-165 / RS 23-160
Diferencial	Lateral da coroa, esq.	2RH 598313 A	580/572/Q	00...07   Eixo Meritor MS155
Diferencial	Pinhão, diant.	250 501319 K	55206/437	00...07   Eixo Meritor MS155
Eixo dianteiro	Roda, ext.	250 498625 A	3782/3720 A	00...07
Eixo dianteiro	Roda, int.	2RH 498628	HM 212049/011	00...07
Eixo traseiro	Roda, ext.	2RH 598313 A	580/572/Q	00...07   Meritor RS 23-155/23-160
Eixo traseiro	Roda, int.	250 598287 B	594 A/592 A/Q	00...07   Meritor RS 23-155/23-160
Embreagem	Desengate	250 141181	VKC 4738	00...07   Cx. Eaton   c/ tubo guia plato 365mm
Embreagem	Desengate	250 141181	VKC 4741	00...07   Cx. Eaton   s/ tubo guia plato 365mm
Motor	Bomba d'água	2R0 121004 D/G/H/J	VKPC 4669	00...07   Mot. MWM Série 10   Engrenagens c/ 15°







Posição Grupo	Posição	Nº Montadora	Designação SKF	Observações
<b>VW – 17-250</b>				
Câmbio	Eixo intermediário, tras.	T11 501287, T13 407632	<b>3782/3720 A</b>	03...   Cx. Eaton FS 6306 B
Câmbio	Eixo primário	2S0 407673 D	<b>39590/39520/Q</b>	03...   Cx. Eaton FS 6306 B
Câmbio	Eixo secundário, diant.	TE3 311131	<b>31594/2/31520/2</b>	03...   Cx. Eaton FS 6306 B
Diferencial	Lateral da coroa, esq.	2S0 501319 L	<b>JP 12049/12010</b>	03...   Eixo Meritor MS240
Diferencial	Pinhão, diant.	2S0 501319 K	<b>55206/437</b>	03...   Eixo Meritor MS240
Direção	Terminal de direção, dir.	2RP 415712	<b>VKY 6171</b>	03...   Rosca dir.   Compr. 120 mm
Direção	Terminal de direção, esq.	T16 415712 A	<b>VKY 6224</b>	03...   Rosca esq.   Compr. 120 mm
Eixo dianteiro	Roda, ext.	2S0 498625 A	<b>3782/3720 A</b>	03...   Worker / Constellation
Eixo dianteiro	Roda, int.	2RH 498628	<b>HM 212049/011</b>	03...   Worker / Constellation
Eixo traseiro	Retentor do rolamento	T16 501317	<b>531562-98</b>	03...   Qualquer modelo
Eixo traseiro	Roda, ext.	2RH 598313 A	<b>580/572/Q</b>	03...   Worker / Constellation
Eixo traseiro	Roda, int.	2S0 598287 B	<b>594 A/592 A/Q</b>	03...   Worker / Constellation
Embreagem	Desengate	2T2 141165 E	<b>VKC 4736</b>	08...   Mod. Constellation   Garfo roletado

## VW – 17-260 EOT

Câmbio	Eixo intermediário, tras.	T11 501287, T13 407632	<b>3782/3720 A</b>	04...   Cx. Eaton FSB 6406 B
Câmbio	Eixo primário	2S0 407673 D	<b>39590/39520/Q</b>	04...   Cx. Eaton FSB 6406 B
Câmbio	Eixo secundário, diant.	TE3 311131	<b>31594/2/31520/2</b>	04...   Cx. Eaton FSB 6406 B
Diferencial	Lateral da coroa, esq.	2RH 598313 A	<b>580/572/Q</b>	04...   Eixo Meritor MS155
Diferencial	Pinhão, diant.	2S0 501319 K	<b>55206/437</b>	04...   Eixo Meritor MS155
Eixo dianteiro	Roda, ext.	2S0 498625 A	<b>3782/3720 A</b>	04...
Eixo dianteiro	Roda, int.	2RH 498628	<b>HM 212049/011</b>	04...
Eixo traseiro	Roda, ext.	2RH 598313 A	<b>580/572/Q</b>	04...   Eixo Meritor MS155
Eixo traseiro	Roda, int.	2S0 598287 B	<b>594 A/592 A/Q</b>	04...   Eixo Meritor MS155
Embreagem	Desengate	2Z0 141165	<b>VKC 4737</b>	04...   Cx. ZF 6501010 B0

## VW – 17-300

Câmbio	Eixo de saída, diant.	TJG 311425 C	<b>N 307 ECP</b>	00...02   Cx. Eaton RT 8609 A
Câmbio	Eixo intermediário auxiliar, diant.	TJG 311425 B	<b>NJ 306 ECP</b>	00...02   Cx. Eaton RT 8609 A
Câmbio	Eixo intermediário auxiliar, tras.	TJG 311425 D	<b>N 308 ECP</b>	00...02   Cx. Eaton RT 8609 A
Câmbio	Eixo intermediário, diant./tras.	TJG 311425	<b>N 307 ECP</b>	00...02   Cx. Eaton RT 8609 A
Câmbio	Eixo primário	TJG 301807	<b>N 210 ECP</b>	00...02   Cx. Eaton RT 8609 A
Câmbio	Engr. Motriz auxiliar	TJG 301807 D	<b>6017 NR</b>	00...02   Cx. Eaton RT 8609 A
Cardan	Cruzeta	•	<b>VKUA 4546 A</b>	00...02   4x2   Pos. 2;5   Tipo 3



Posição Grupo	Posição	Nº Montadora	Designação SKF	Observações
<b>VW – 17-300</b>				
Diferencial	Lateral da coroa, esq.	2RH 598313 A	<b>580/572/Q</b>	00...02   Eixo Meritor MS155
Diferencial	Pinhão, diant.	2S0 501319 K	<b>55206/437</b>	00...02   Eixo Meritor MS155
Direção	Terminal de direção, dir.	2RP 415712	<b>VKY 6171</b>	00...02   Rosca dir.   Compr. 120 mm
Eixo dianteiro	Roda, ext.	2S0 498625 A	<b>3782/3720 A</b>	00...02   Eixo Meritor FF 844
Eixo dianteiro	Roda, int.	2RH 498628	<b>HM 212049/011</b>	00...02   Eixo Meritor FF 844
Eixo traseiro	Retentor do rolamento	T16 501317		00...02
Eixo traseiro	Roda, ext.	2RH 598313 A	<b>580/572/Q</b>	00...02   Eixo Meritor
Eixo traseiro	Roda, int.	2S0 598287 B	<b>594 A/592 A/Q</b>	00...02   Eixo Meritor
Motor	Bomba d'água	2S0 121004 C/E	<b>VKPC 4675</b>	00...02   Mot. Cummins 6CT 8.3L   Polia c/ relevo lateral
Motor	Bomba d'água	2S0 121004 C/E	<b>VKPC 4903</b>	00...02   Mot. Cummins 6CT 8.3L   Polia s/ relevo lateral
Motor	Polia da correia de serviço	2S0 145299 B	<b>VKM 4932</b>	00...02   Mot. Cummins 6CT 8.3L   c/ AC   Polia Lisa
Motor	Polia da correia de serviço	2S0 145299 B	<b>VKM 4933</b>	00...02   Mot. Cummins 6CT 8.3L   S/ AC   Polia estriada

<b>VW – 17-310</b>				
Câmbio	Eixo de saída, diant.	TJG 311425 C	<b>N 307 ECP</b>	00...02   Cx. Eaton RT 8609 A
Câmbio	Eixo intermediário auxiliar, diant.	TJG 311425 B	<b>NJ 306 ECP</b>	00...02   Cx. Eaton RT 8609 A
Câmbio	Eixo intermediário auxiliar, tras.	TJG 311425 D	<b>N 308 ECP</b>	00...02   Cx. Eaton RT 8609 A
Câmbio	Eixo intermediário, diant./tras.	TJG 311425	<b>N 307 ECP</b>	00...02   Cx. Eaton RT 8609 A
Câmbio	Eixo primário	TJG 301807	<b>N 210 ECP</b>	00...02   Cx. Eaton RT 8609 A
Câmbio	Engr. Motriz auxiliar	TJG 301807 D	<b>6017 NR</b>	00...02   Cx. Eaton RT 8609 A
Cardan	Cruzeta	•	<b>VKUA 4546 A</b>	00...02   4x2   Pos. 2;5   Tipo 3
Diferencial	Lateral da coroa, esq.	2RH 598313 A	<b>580/572/Q</b>	00...02   Eixo Meritor MS155
Diferencial	Pinhão, diant.	2S0 501319 K	<b>55206/437</b>	00...02   Eixo Meritor MS155
Direção	Terminal de direção, dir.	2RP 415712	<b>VKY 6171</b>	00...02   Rosca dir.   Compr. 120 mm
Eixo dianteiro	Roda, ext.	2S0 498625 A	<b>3782/3720 A</b>	00...02   Eixo Meritor FF 844
Eixo dianteiro	Roda, int.	2RH 498628	<b>HM 212049/011</b>	00...02   Eixo Meritor FF 844
Eixo traseiro	Retentor do rolamento	T16 501317	<b>531562-98</b>	00...02
Eixo traseiro	Roda, ext.	2RH 598313 A	<b>580/572/Q</b>	00...02   Eixo Meritor
Eixo traseiro	Roda, int.	2S0 598287 B	<b>594 A/592 A/Q</b>	00...02   Eixo Meritor
Motor	Bomba d'água	2S0 121004 C/E	<b>VKPC 4675</b>	00...02   Mot. Cummins 6CT 8.3L   Polia c/ relevo lateral
Motor	Bomba d'água	2S0 121004 C/E	<b>VKPC 4903</b>	00...02   Mot. Cummins 6CT 8.3L   Polia s/ relevo lateral
Motor	Polia da correia de serviço	2S0 145299 B	<b>VKM 4932</b>	00...02   Mot. Cummins 6CT 8.3L   c/ AC   Polia Lisa
Motor	Polia da correia de serviço	2S0 145299 B	<b>VKM 4933</b>	00...02   Mot. Cummins 6CT 8.3L   S/ AC   Polia estriada

<b>VW – 17-320</b>				
Diferencial	Lateral da coroa, dir./esq.	2S0 598287 B	<b>594 A/592 A/Q</b>	10...
Direção	Terminal de direção, dir.	2RP 415712	<b>VKY 6171</b>	10...   Rosca dir.   Compr. 120 mm
Direção	Terminal de direção, esq.	T16 415712 A	<b>VKY 6224</b>	10...   Rosca esq.   Compr. 120 mm
Eixo dianteiro	Roda, ext.	2S0 498625 A	<b>3782/3720 A</b>	10...





Posição Grupo	Posição	Nº Montadora	Designação SKF	Observações
<b>VW – 17-320</b>				
Eixo dianteiro	Roda, int.	2RH 498628	HM 212049/011	10...
Eixo traseiro	Retentor do rolamento	T16 501317	531562-98	10...
Eixo traseiro	Roda, ext.	2RH 598313 A	580/572/Q	10...
Eixo traseiro	Roda, int.	2S0 598287 B	594 A/592 A/Q	10...

<b>VW – 18-310</b>				
Câmbio	Eixo intermediário, tras.	T11 501287, T13 407632	3782/3720 A	01...06   Cx. Eaton FSBO 8406 A
Câmbio	Eixo primário	2S0 407673 D,	39590/39520/Q	01...06   Cx. Eaton FSBO 8406 A
Câmbio	Eixo secundário, diant.	TE3 311131	31594/2/31520/2	01...06   Cx. Eaton FSBO 8406 A
Diferencial	Lateral da coroa, dir./esq.	2S0 598287 B	594 A/592 A/Q	01...06   Eixo Meritor MS 23-165 / RS 23-160
Diferencial	Lateral da coroa, esq.	2RH 598313 A	580/572/Q	01...06   Eixo Meritor MS155 (OT)
Diferencial	Pinhão, diant.	2S0 501319 K	55206/437	01...06   Eixo Meritor MS155 (OT)
Direção	Terminal de direção, dir.	2RP 415712	VKY 6171	01...06   Rosca dir.   Compr. 120 mm   Mod. Worker
Direção	Terminal de direção, esq.	T16 415712 A	VKY 6224	01...06   Rosca esq.   Compr. 120 mm
Eixo dianteiro	Roda, ext.	TMJ 407628	32310 J2/Q	01...06   Caminhão / Ônibus (OT)
Eixo dianteiro	Roda, int.	2RH 498628	HM 212049/011	01...06   Caminhão / Ônibus (OT)
Eixo traseiro	Retentor do rolamento	T16 501317	531562-98	01...06
Eixo traseiro	Roda, ext.	2RH 598313 A	580/572/Q	01...06   Caminhão / Ônibus (OT)
Eixo traseiro	Roda, int.	2S0 598287 B	594 A/592 A/Q	01...06   Caminhão / Ônibus (OT)
Motor	Bomba d'água	2S0 121004 C/E	VKPC 4675	01...06   Mot. Cummins 6CT 8.3   Polia c/ relevo lateral   (OT)
Motor	Bomba d'água	2S0 121004 C/E	VKPC 4903	01...06   Mot. Cummins 6CT 8.3   Polia s/ relevo lateral   (OT)

<b>VW – 18-320</b>				
Câmbio	Eixo intermediário, diant.	TE3 312051, 2TG 312049	25590/Q + 25522/Q	06...09   Cx. Eaton FSBO 9406 AE
Câmbio	Eixo intermediário, tras.	T11 501287, T13 407632	3782/3720 A	06...09   Cx. Eaton FSBO 9406 AE
Câmbio	Eixo primário	2S0 407673 D	39590/39520/Q	06...09   Cx. Eaton FSBO 9406 AE
Câmbio	Eixo secundário, diant.	TE3 311131	31594/2/31520/2	06...09   Cx. Eaton FSBO 9406 AE
Diferencial	Lateral da coroa, esq.	2RH 598313 A	580/572/Q	06...09   Eixo Meritor MS155
Diferencial	Pinhão, diant.	2S0 501319 K	55206/437	06...09   Eixo Meritor MS155
Eixo dianteiro	Roda, ext.	2S0 498625 A	3782/3720 A	06...09
Eixo dianteiro	Roda, int.	2RH 498628	HM 212049/011	06...09
Eixo traseiro	Roda, ext.	2RH 598313 A	580/572/Q	06...09   Eixo Meritor MS155
Eixo traseiro	Roda, int.	2S0 598287 B	594 A/592 A/Q	06...09   Eixo Meritor MS155
Embreamento	Desengate	•	VKC 4740	06...09   Cx. Eaton 395mm

<b>VW – 19-320</b>				
Diferencial	Lateral da coroa, dir./esq.	2S0 598287 B	594 A/592 A/Q	05...09   Eixo Meritor MS 23165
Direção	Terminal de direção, dir.	2RP 415712	VKY 6171	05...09   Rosca dir.   Compr. 120 mm
Direção	Terminal de direção, esq.	T16 415712 A	VKY 6224	05...09   Rosca esq.   Compr. 120 mm



Posição Grupo	Posição	Nº Montadora	Designação SKF	Observações
<b>VW – 19-320</b>				
Eixo dianteiro	Roda, ext.	2S0 498625 A	<b>3782/3720 A</b>	05...09
Eixo dianteiro	Roda, int.	2RH 498628	<b>HM 212049/011</b>	05...09
Eixo traseiro	Retentor do rolamento	T16 501317	<b>531562-98</b>	05...09
Eixo traseiro	Roda, ext.	2RH 598313 A	<b>580/572/Q</b>	05...09   Eixo Meritor MS 23165
Eixo traseiro	Roda, int.	2S0 598287 B	<b>594 A/592 A/Q</b>	05...09   Eixo Meritor MS 23165
Embreagem	Desengate	M82 141165 A	<b>VKC 4735</b>	05...09   Constellation

## VW – 19-370

Diferencial	Lateral da coroa, esq.	2V2 501319 B	<b>VKHB 2186</b>	08...09   Eixo Meritor MS185
Diferencial	Pinhão, diant.	2U 501319 F	<b>H 715334/Q + H 715311/Q</b>	08...09   Eixo Meritor MS185
Direção	Terminal de direção, dir.	2RP 415712	<b>VKY 6171</b>	08...09   Rosca dir.   Compr. 120 mm   Mod. Constellation
Direção	Terminal de direção, esq.	T16 415712 A	<b>VKY 6224</b>	08...09   Rosca esq.   Compr. 120 mm
Eixo dianteiro	Roda, ext.	2S0 498625 A	<b>3782/3720 A</b>	08...09
Eixo dianteiro	Roda, int.	2RH 498628	<b>HM 212049/011</b>	08...09
Eixo traseiro	Retentor do rolamento	T16 501317	<b>531562-98</b>	08...09   Mod. Constellation
Eixo traseiro	Roda, ext.	2RH 598313 A	<b>580/572/Q</b>	08...09   Eixo Meritor MS 23185
Eixo traseiro	Roda, int.	2S0 598287 B	<b>594 A/592 A/Q</b>	08...09   Eixo Meritor MS 23185

## VW – 22-140

Câmbio	Eixo intermediário, diant.	T2D 312051, T2D 312049	<b>25877/2/25821/2/Q</b>	85...89   Cx. Eaton CL 450/ FS 4005 A
Câmbio	Eixo intermediário, diant.	T2D 312051, T2D 312049	<b>25877/2/25821/2/Q</b>	85...90   Cx. Eaton FS 4005 A
Câmbio	Eixo primário	T13 311169, T13 311165	<b>M 802048/011/ QCL7C</b>	85...89   Cx. Eaton CL 450/ FS 4005 A
Câmbio	Eixo primário	T13 311169, T13 311165	<b>M 802048/011/ QCL7C</b>	85...90   Cx. Eaton FS 4005 A
Câmbio	Eixo secundário, tras.	T2D 311125, T2D 311126	<b>25581/25520</b>	85...89   Cx. Eaton CL 450/ FS 4005 A
Câmbio	Eixo secundário, tras.	T2D 311125, T2D 311126	<b>25581/25520</b>	85...90   Cx. Eaton FS 4005 A
Cardan	Cruzeta	T2D 598089	<b>VKUA 4584 A</b>	85...90   6x4   Pos. 6;7;9;10   Tipo 1
Diferencial	Pinhão, tras.	2S0 501319 N	<b>55200/437</b>	85...89   Eixo Meritor L-147
Diferencial	Pinhão, tras.	2S0 501319 N	<b>55200/437</b>	85...90   Eixo Meritor L-147
Eixo dianteiro	Roda, ext.	T11 407637, T13 407628	<b>3585/3525/Q</b>	85...89   Eixo Meritor FD 931/FD 841/FD 843
Eixo dianteiro	Roda, ext.	T11 407637, T13 407628	<b>3585/3525/Q</b>	85...90   Eixo Meritor FD 843
Eixo dianteiro	Roda, int.	T13 407632, T11 501287	<b>39581/39520/Q</b>	85...89   Eixo Meritor FD 931/FD 841/FD 843
Eixo dianteiro	Roda, int.	T13 407632, T11 501287	<b>39581/39520/Q</b>	85...90   Eixo Meritor FD 843
Eixo traseiro	Roda, ext.	2S0 407673 D	<b>39590/39520/Q</b>	85...89   Eixo Meritor L-147
Eixo traseiro	Roda, ext.	2S0 407673 D	<b>39590/39520/Q</b>	85...90   Eixo Meritor L-147
Eixo traseiro	Roda, int.	T11 501313, T11 501315	<b>JM 714249/210/Q</b>	85...89   Eixo Meritor L-147





Posição Grupo	Posição	Nº Montadora	Designação SKF	Observações
<b>VW – 22-140</b>				
Eixo traseiro	Roda, int.	T11 501313, T11 501315	JM 714249/210/Q	85...90   Eixo Meritor L-147

<b>VW – 22-160</b>				
Cardan	Cruzeta	T2D 598089	VKUA 4584 A	85...89   6x4   Pos. 6;7;9;10   Tipo 1
Diferencial	Pinhão, tras.	2S0 501319 N	55200/437	85...89   Eixo Meritor L-147

<b>VW – 22-210</b>				
Cardan	Cruzeta	TE3 598089	VKUA 4588 A	...   6x4   Pos. 1;2;3;5   Tipo 3
Diferencial	Pinhão, diant.	2S0 501319 K	55206/437	...   Eixo Meritor MS/RS 19/23-145
Diferencial	Pinhão, tras.	2S0 501319 M	72212/2/72487/2/Q	...   Eixo Meritor MS/RS 19/23-145
Direção	Terminal de direção, esq.	T16 415712 A	VKY 6224	...   Rosca esq.   Compr. 120 mm
Eixo dianteiro	Roda, ext.	T11 407637, T13 407628	3585/3525/Q	...   Eixo Meritor FD 931/FD 841/FD 843
Eixo dianteiro	Roda, int.	T13 407632, T11 501287	39581/39520/Q	...   Eixo Meritor FD 931/FD 841/FD 843
Eixo traseiro	Roda, ext.	2S0 407673 D	39590/39520/Q	...   Eixo Meritor 19-145
Eixo traseiro	Roda, ext.	2RH 598313 A	580/572/Q	...   Eixo Meritor 23-145
Eixo traseiro	Roda, int.	2S0 598287 B	594 A/592 A/Q	...   Eixo Meritor 23-145

<b>VW – 23-210</b>				
Câmbio	Eixo intermediário, tras.	T11 501287, T13 407632	3782/3720 A	02...07   Cx. Eaton FS 5306 A
Câmbio	Eixo primário	2S0 407673 D	39590/39520/Q	02...07   Cx. Eaton FS 5306 A
Câmbio	Eixo secundário	TE3 311131	31594/2/31520/2	02...07   Cx. Eaton FS 5306 A
Diferencial	Lateral da coroa, esq.	2S0 501319 L	JP 12049/12010	02...07   Eixo Meritor MS240
Diferencial	Pinhão, diant.	2S0 501319 K	55206/437	02...07   Eixo Meritor MS240
Direção	Terminal de direção, dir.	2RP 415712	VKY 6171	02...07   Rosca dir.   Compr. 120 mm   Mod. Worker
Direção	Terminal de direção, esq.	T16 415712 A	VKY 6224	02...07   Rosca esq.   Compr. 120 mm
Eixo traseiro	Retentor do rolamento	T16 501317	531562-98	02...07
Embreagem	Desengate	2S0 141181	VKC 4738	02...07   Cx. Eaton   c/ tubo guia plato 365mm
Embreagem	Desengate	2S0 141181	VKC 4741	02...07   Cx. Eaton   s/ tubo guia plato 365mm
Motor	Bomba d'água	2R0 121004 D/G/H/J	VKPC 4669	02...07   Mot. MWM Série 10   Engrenagens c/ 15°
Motor	Bomba d'água	2S0 121004 D	VKPC 4697	02...07   Mot. Cummins 3.9L / 5.9L
Motor	Polia da correia de serviço	2S0 145299 B	VKM 4932	02...07   Mot. Cummins 4BTAA/5.9/8.3L   c/ AC   Polia Lisa
Motor	Polia da correia de serviço	2S0 145299 B	VKM 4933	02...07   Mot. Cummins 4BTAA/5.9/8.3L   S/ AC   Polia estriada
Motor	Tensionador da correia de serviço	2RP 903157	VKM 4769	02...07   Mot. MWM Euro 2 6.5L 210 CV

<b>VW – 23-220</b>				
Câmbio	Eixo intermediário, tras.	T11 501287, T13 407632	3782/3720 A	02...07   Cx. Eaton FSO 6406 A / FS 6306 A



Posição Grupo	Posição	Nº Montadora	Designação SKF	Observações
<b>VW – 23-220</b>				
Câmbio	Eixo primário	2S0 407673 D	<b>39590/39520/Q</b>	02...07   Cx. Eaton FSO 6406 A / FS 6306 A
Câmbio	Eixo secundário, diant.	TE3 311131	<b>31594/2/31520/2</b>	02...07   Cx. Eaton FSO 6406 A / FS 6306 A
Cardan	Cruzeta	•	<b>VKUA 4546 A</b>	02...07   6x4   Pos. 1;5   Tipo 3
Diferencial	Lateral da coroa, esq.	2S0 501319 L	<b>JP 12049/12010</b>	02...07   Eixo Meritor MS240
Diferencial	Pinhão, diant.	2S0 501319 K	<b>55206/437</b>	02...07   Eixo Meritor MS240
Direção	Terminal de direção, dir.	2RP 415712	<b>VKY 6171</b>	02...07   Rosca dir.   Compr. 120 mm   Mod. Worker
Direção	Terminal de direção, esq.	T16 415712 A	<b>VKY 6224</b>	02...07   Rosca esq.   Compr. 120 mm
Eixo traseiro	Retentor do rolamento	T16 501317	<b>531562-98</b>	02...07
Eixo traseiro	Roda, ext.	2RH 598313 A	<b>580/572/Q</b>	02...07   Eixo Meritor
Eixo traseiro	Roda, int.	2S0 598287 B	<b>594 A/592 A/Q</b>	02...07   Eixo Meritor
Embreagem	Desengate	2S0 141181	<b>VKC 4738</b>	02...07   Cx. Eaton   c/ tubo guia plato 365mm
Embreagem	Desengate	2S0 141181	<b>VKC 4741</b>	02...07   Cx. Eaton   s/ tubo guia plato 365mm
Motor	Polia da correia de serviço	2S0 145299 B	<b>VKM 4932</b>	02...07   Ver. BT   Mot. Cummins   c/ AC   Polia Lisa
Motor	Polia da correia de serviço	2S0 145299 B	<b>VKM 4933</b>	02...07   Ver. BT   Mot. Cummins   S/ AC   Polia estriada

## VW – 23-230

Diferencial	Lateral da coroa, esq.	2RH 598313 A	<b>580/572/Q</b>	06...07   Eixo Meritor MS155
Diferencial	Pinhão, diant.	2S0 501319 K	<b>55206/437</b>	06...07   Eixo Meritor MS155
Eixo traseiro	Roda, ext.	2RH 598313 A	<b>580/572/Q</b>	06...07   Eixo Meritor MS155
Eixo traseiro	Roda, int.	2S0 598287 B	<b>594 A/592 A/Q</b>	06...07   Eixo Meritor MS155

## VW – 23-250

Câmbio	Eixo intermediário, tras.	T11 501287, T13 407632	<b>3782/3720 A</b>	04...07   Cx. Eaton FS 6306 B
Câmbio	Eixo primário	2S0 407673 D	<b>39590/39520/Q</b>	04...07   Cx. Eaton FS 6306 B
Câmbio	Eixo secundário, diant.	TE3 311131	<b>31594/2/31520/2</b>	04...07   Cx. Eaton FS 6306 B
Diferencial	Lateral da coroa, esq.	2S0 501319 L	<b>JP 12049/12010</b>	04...07   Eixo Meritor MS240
Diferencial	Pinhão, diant.	2S0 501319 K	<b>55206/437</b>	04...07   Eixo Meritor MS240
Direção	Terminal de direção, dir.	2RP 415712	<b>VKY 6171</b>	04...07   Rosca dir.   Compr. 120 mm   Mod. Worker
Direção	Terminal de direção, esq.	T16 415712 A	<b>VKY 6224</b>	04...07   Rosca esq.   Compr. 120 mm
Eixo dianteiro	Roda, ext.	2S0 498625 A	<b>3782/3720 A</b>	04...07
Eixo dianteiro	Roda, int.	2RH 498628	<b>HM 212049/011</b>	04...07
Eixo traseiro	Retentor do rolamento	T16 501317	<b>531562-98</b>	04...07
Eixo traseiro	Roda, ext.	2RH 598313 A	<b>580/572/Q</b>	04...07
Eixo traseiro	Roda, int.	2S0 598287 B	<b>594 A/592 A/Q</b>	04...07

## VW – 23-310

Câmbio	Eixo de saída, diant.	TJG 311425 C	<b>N 307 ECP</b>	02...06   Cx. Eaton RT 8609 A
Câmbio	Eixo intermediário auxiliar, diant.	TJG 311425 B	<b>NJ 306 ECP</b>	02...06   Cx. Eaton RT 8609 A
Câmbio	Eixo intermediário auxiliar, tras.	TJG 311425 D	<b>N 308 ECP</b>	02...06   Cx. Eaton RT 8609 A





Posição Grupo	Posição	Nº Montadora	Designação SKF	Observações
<b>VW – 23-310</b>				
Câmbio	Eixo intermediário, diant./tras.	TJG 311425	N 307 ECP	02...06   Cx. Eaton RT 8609 A
Câmbio	Eixo primário	TJG 301807	N 210 ECP	02...06   Cx. Eaton RT 8609 A
Câmbio	Engr. Motriz auxiliar	TJG 301807 D	6017 NR	02...06   Cx. Eaton RT 8609 A
Cardan	Cruzeta	•	VKUA 4546 A	02...06   Mot. Cummins 8.3 6cil.   6x2   Pos. 1   Tipo 3
Diferencial	Lateral da coroa, esq.	2RH 598313 A	580/572/Q	02...06   Eixo Meritor MS/RS 23-155
Diferencial	Pinhão, diant.	250 501319 K	55206/437	02...06   Eixo Meritor MS/RS 23-155
Direção	Terminal de direção, dir.	2RP 415712	VKY 6171	02...06   Rosca dir.   Compr. 120 mm
Direção	Terminal de direção, esq.	T16 415712 A	VKY 6224	02...06   Rosca esq.   Compr. 120 mm
Eixo traseiro	Retentor do rolamento	T16 501317	531562-98	02...06
Eixo traseiro	Roda, ext.	2RH 598313 A	580/572/Q	02...06   Eixo Meritor MS/RS 23-155
Eixo traseiro	Roda, int.	250 598287 B	594 A/592 A/Q	02...06   Eixo Meritor MS/RS 23-155
Motor	Bomba d'água	250 121004 C/E	VKPC 4675	02...06   Mot. Cummins 6CT 8.3   Polia c/ relevo lateral
Motor	Bomba d'água	250 121004 C/E	VKPC 4903	02...06   Mot. Cummins 6CT 8.3   Polia s/ relevo lateral
Motor	Polia da correia de serviço	250 145299 B	VKM 4932	02...06   Mot. Cummins 4BTAA/5.9/8.3L   c/ AC   Polia Lisa
Motor	Polia da correia de serviço	250 145299 B	VKM 4933	02...06   Mot. Cummins 4BTAA/5.9/8.3L   S/ AC   Polia estriada

## VW – 24-220

Câmbio	Eixo de saída, diant.	TJG 301807 C	6204	90...09   Cx. Eaton RT 7608 LL
Câmbio	Eixo de saída, diant.	TJG 311425 C	N 307 ECP	90...09   Cx. Eaton RT 8609 A
Câmbio	Eixo intermediário auxiliar, diant.	TJG 311425 B	NJ 306 ECP	90...09   Cx. Eaton RT 7608 LL / RT 8609 A
Câmbio	Eixo intermediário auxiliar, tras.	TJG 301807 B	310 NR	90...09   Cx. Eaton RT 7608 LL /
Câmbio	Eixo intermediário auxiliar, tras.	TJG 311425 D	N 308 ECP	90...09   Cx. Eaton RT 8609 A
Câmbio	Eixo intermediário, diant./tras.	TJG 311425	N 307 ECP	90...09   Cx. Eaton RT 7608 LL / RT 8609 A
Câmbio	Eixo intermediário, tras.	T11 501287, T13 407632	3782/3720 A	90...09   Cx. Eaton FS 6306 A
Câmbio	Eixo primário	250 407673 D	39590/39520/Q	90...09   Cx. Eaton FS 6306 A
Câmbio	Eixo primário	TJG 301807	N 210 ECP	90...09   Cx. Eaton RT 7608 LL / RT 8609 A
Câmbio	Eixo secundário, diant.	TE3 311131	31594/2/31520/2	90...09   Cx. Eaton FS 6306 A
Câmbio	Engr. Motriz auxiliar	TJG 301807 D	6017 NR	90...09   Cx. Eaton RT 8609 A
Cardan	Cruzeta	•	VKUA 4532 A	90...09   Mod. Worker   Mot. Cummins 8.3 6Cil.   6x4   Pos. 6   Tipo 4
Cardan	Cruzeta	•	VKUA 4546 A	90...09   Mod. Worker   Mot. Cummins 8.3 6Cil.   6x4   Pos. 1;2;5   Tipo 3
Diferencial	Eixo de entrada, diant.	2U 501319	JM511945 + 3920/2/Q	90...09   Eixo Meritor MD145
Diferencial	Eixo de entrada, tras.	2U0 501319 C	JLM 710949/910/Q	90...09   Eixo Meritor MD/RD 23-145
Diferencial	Eixo intermediário	2W0 501319 A	JLM 104945/910/Q	90...09   Eixo Meritor MD145/168
Diferencial	Pinhão, diant.	250 501319 M	72212/2/72487/2/Q	90...09   Eixo Meritor MD/RD 23-145
Diferencial	Pinhão, tras.	2U0 51319 F	H 715334/Q + H 715311/Q	90...09   Eixo Meritor MD145
Direção	Terminal de direção, dir.	2RP 415712	VKY 6171	90...09   Rosca dir.   Compr. 120 mm



# Catálogo de aplicação automotiva

2015



Linha pesada

Posição Grupo	Posição	Nº Montadora	Designação SKF	Observações
<b>VW – 24-220</b>				
Direção	Terminal de direção, esq.	T16 415712 A	VKY 6224	90...09   Rosca esq.   Compr. 120 mm
Eixo dianteiro	Roda, ext.	2S0 498625 A	3782/3720 A	90...09   Mot. Cummins 6 CTA   Meritor FF 844
Eixo dianteiro	Roda, int.	2RH 498628	HM 212049/011	90...09   Mot. Cummins 6 CTA   Meritor FF 844
Eixo traseiro	Retentor do rolamento	T16 501317	531562-98	90...09   Qualquer Mod.   Dependendo do ano 4 pçs
Eixo traseiro	Roda, ext.	2RH 598313 A	580/572/Q	90...09   Eixo Meritor RT 46-145
Eixo traseiro	Roda, int.	2S0 598287 B	594 A/592 A/Q	90...09   Eixo Meritor RT 46-145
Embreagem	Desengate	2S0 141181	VKC 4738	90...09   Cx. Eaton   c/ tubo guia plato 365mm
Embreagem	Desengate	2S0 141181	VKC 4741	90...09   Cx. Eaton   s/ tubo guia plato 365mm
Motor	Bomba d'água	2R0 121004 D/G/H/J	VKPC 4669	90...09   Mot. MWM Série 10   Engrenagens c/ 15°
Motor	Bomba d'água	2S0 121004 C/E	VKPC 4675	90...09   Mot. Cummins 6CT 8.3   Polia c/ relevo lateral
Motor	Bomba d'água	2S0 121004 C/E	VKPC 4903	90...09   Mot. Cummins 6CT 8.3   Polia s/ relevo lateral
Motor	Bomba d'água	2RB 121005	VKPC 84131 A	90...09   Mot. MWM D-229
Motor	Polia da correia de serviço	2S0 145299 B	VKM 4932	90...09   Mot. Cummins 4BTAA/5.9/8.3L   c/ AC   Polia Lisa
Motor	Polia da correia de serviço	2S0 145299 B	VKM 4933	90...09   Mot. Cummins 4BTAA/5.9/8.3L   S/ AC   Polia estriada
Motor	Tensionador da correia de serviço	2RP 903157	VKM 4769	90...09   Mot. MWM Euro 3

## VW – 24-250

Câmbio	Eixo de saída, diant.	TJG 301807 C	6204	91...   Cx. Eaton RT 7608 LL /
Câmbio	Eixo de saída, diant.	TJG 311425 C	N 307 ECP	91...   Cx. Eaton RT 8609 A
Câmbio	Eixo intermediário auxiliar, diant.	TJG 311425 B	NJ 306 ECP	91...   Cx. Eaton RT 7608 LL / RT 8609 A
Câmbio	Eixo intermediário auxiliar, tras.	TJG 301807 B	310 NR	91...   Cx. Eaton RT 7608 LL /
Câmbio	Eixo intermediário auxiliar, tras.	TJG 311425 D	N 308 ECP	91...   Cx. Eaton RT 8609 A
Câmbio	Eixo intermediário, diant.	2UU 311425 D	309 NR	91...   Cx. Eaton RT 11710 B
Câmbio	Eixo intermediário, diant./tras.	TJG 311425	N 307 ECP	91...   Cx. Eaton RT 7608 LL / RT 8609 A
Câmbio	Eixo intermediário, tras.	T11 501287, T13 407632	3782/3720 A	91...   Cx. Eaton FS 6306 A
Câmbio	Eixo intermediário, tras.	2UU 311425	N 308 ECP	91...   Cx. Eaton RT 11710 B
Câmbio	Eixo primário	2S0 407673 D	39590/39520/Q	91...   Cx. Eaton FS 6306 A
Câmbio	Eixo primário	2UU 301807	6212 N/C3	91...   Cx. Eaton RT 11710 B
Câmbio	Eixo primário	TJG 301807	N 210 ECP	91...   Cx. Eaton RT 7608 LL / RT 8609 A
Câmbio	Eixo secundário, diant.	TE3 311131	31594/2/31520/2	91...   Cx. Eaton FS 6306 A
Câmbio	Engr. Motriz auxiliar	TJG 301807 D	6017 NR	91...   Cx. Eaton RT 8609 A
Cardan	Cruzeta	•	VKUA 4532 A	91...   Mod. Worker   Mot. Cummins 8.3 6Cil.   6x4   Pos. 6   Tipo 4
Cardan	Cruzeta	•	VKUA 4546 A	91...   Mod. Worker   Mot. Cummins 8.3 6Cil.   6x4   Pos. 1;2;5   Tipo 3
Diferencial	Eixo de entrada, diant.	2U 501319	JM511945 + 3920/2/Q	91...   Eixo Meritor MD145
Diferencial	Eixo de entrada, tras.	2U0 501319 C	JLM 710949/910/Q	91...   Eixo Meritor MD/RD 23-145
Diferencial	Eixo intermediário	2W0 501319 A	JLM 104945/910/Q	91...   Eixo Meritor MD145/168
Diferencial	Lateral da coroa, esq.	2S0 501319 L	JP 12049/12010	91...   Eixo Meritor MS240



VOLKSWAGEN





Posição Grupo	Posição	Nº Montadora	Designação SKF	Observações
<b>VW – 24-250</b>				
Diferencial	Pinhão, diant.	2S0 501319 K	<b>55206/437</b>	91...   Eixo Meritor MS240
Diferencial	Pinhão, diant.	2S0 501319 M	<b>72212/2/72487/2/Q</b>	91...   Eixo Meritor MD/RD 23-145
Diferencial	Pinhão, tras.	2U0 51319 F	<b>H 715334/Q + H 715311/Q</b>	91...   Eixo Meritor MD145
Direção	Terminal de direção, dir.	2RP 415712	<b>VKY 6171</b>	91...   Rosca dir.   Compr. 120 mm   Mod. Constellation/Worker
Direção	Terminal de direção, esq.	T16 415712 A	<b>VKY 6224</b>	91...   Rosca esq.   Compr. 120 mm
Eixo dianteiro	Roda, ext.	2S0 498625 A	<b>3782/3720 A</b>	91...   Mot. Cummins 6 CTAA   Meritor FF 844
Eixo dianteiro	Roda, int.	2RH 498628	<b>HM 212049/011</b>	91...   Mot. Cummins 6 CTAA   Meritor FF 844
Eixo traseiro	Retentor do rolamento	T16 501317	<b>531562-98</b>	91...
Eixo traseiro	Roda, ext.	2RH 598313 A	<b>580/572/Q</b>	91...   Eixo Meritor   Meritor RT 46-145, MS 240
Eixo traseiro	Roda, int.	2S0 598287 B	<b>594 A/592 A/Q</b>	91...   Eixo Meritor   Meritor RT 46-145, MS 240
Embreagem	Desengate	2T2 141165 E	<b>VKC 4736</b>	91...   Mod. Constellation   Garfo roletado
Motor	Bomba d'água	2S0 121004 C/E	<b>VKPC 4675</b>	91...   Mot. Cummins 6CT 8.3   Polia c/ relevo lateral
Motor	Bomba d'água	2S0 121004 C/E	<b>VKPC 4903</b>	91...   Mot. Cummins 6CT 8.3   Polia s/ relevo lateral
Motor	Bomba d'água	2RB 121005	<b>VKPC 84131 A</b>	91...   Mot. MWM D-229
Motor	Polia da correia de serviço	2S0 145299 B	<b>VKM 4932</b>	91...   Mot. Cummins 4BTAA/5.9/8.3L   c/ AC   Polia Lisa
Motor	Polia da correia de serviço	2S0 145299 B	<b>VKM 4933</b>	91...   Mot. Cummins 4BTAA/5.9/8.3L   S/ AC   Polia estriada

## VW – 24-320

Diferencial	Lateral da coroa, esq.	2S0 501319 L	<b>JP 12049/12010</b>	09...   Eixo MS 23245
Diferencial	Pinhão, diant.	2S0 501319 K	<b>55206/437</b>	09...   Eixo Meritor MS 23245
Direção	Terminal de direção, dir.	2RP 415712	<b>VKY 6171</b>	09...   Rosca dir.   Compr. 120 mm   Mod. Constellation
Eixo dianteiro	Roda, ext.	2S0 498625 A	<b>3782/3720 A</b>	09...
Eixo dianteiro	Roda, int.	2RH 498628	<b>HM 212049/011</b>	09...
Eixo traseiro	Retentor do rolamento	T16 501317	<b>531562-98</b>	09...   Mod. Constellation
Eixo traseiro	Roda, ext.	2RH 598313 A	<b>580/572/Q</b>	09...
Eixo traseiro	Roda, int.	2S0 598287 B	<b>594 A/592 A/Q</b>	09...

## VW – 25-320

Diferencial	Lateral da coroa, esq.	2V2 501319 B	<b>VKHB 2186</b>	08...10   Eixo Meritor MS185
Diferencial	Pinhão, diant.	2U 501319 F	<b>H 715334/Q + H 715311/Q</b>	08...10   Eixo Meritor MS185
Direção	Terminal de direção, dir.	2RP 415712	<b>VKY 6171</b>	08...10   Rosca dir.   Compr. 120 mm
Direção	Terminal de direção, esq.	T16 415712 A	<b>VKY 6224</b>	08...10   Rosca esq.   Compr. 120 mm
Eixo dianteiro	Roda, ext.	2S0 498625 A	<b>3782/3720 A</b>	08...10
Eixo dianteiro	Roda, int.	2RH 498628	<b>HM 212049/011</b>	08...10
Eixo traseiro	Retentor do rolamento	T16 501317	<b>531562-98</b>	08...10
Eixo traseiro	Roda, ext.	2RH 598313 A	<b>580/572/Q</b>	08...10   Eixo Meritor MS 23185
Eixo traseiro	Roda, int.	2S0 598287 B	<b>594 A/592 A/Q</b>	08...10   Eixo Meritor MS 23185
Embreagem	Desengate	M82 141165 A	<b>VKC 4735</b>	08...10



Posição Grupo	Posição	Nº Montadora	Designação SKF	Observações
<b>VW – 25-370</b>				
Diferencial	Lateral da coroa, esq.	2V2 501319 B	<b>VKHB 2186</b>	07...09   Eixo Meritor MS185
Diferencial	Pinhão, diant.	2U 501319 F	<b>H 715334/Q + H 715311/Q</b>	07...09   Eixo Meritor MS185
Direção	Terminal de direção, dir.	2RP 415712	<b>VKY 6171</b>	07...09   Rosca dir.   Compr. 120 mm
Direção	Terminal de direção, esq.	T16 415712 A	<b>VKY 6224</b>	07...09   Rosca esq.   Compr. 120 mm
Eixo dianteiro	Roda, ext.	2S0 498625 A	<b>3782/3720 A</b>	07...09
Eixo dianteiro	Roda, int.	2RH 498628	<b>HM 212049/011</b>	07...09
Eixo traseiro	Retentor do rolamento	T16 501317	<b>531562-98</b>	07...09
Eixo traseiro	Roda, ext.	2RH 598313 A	<b>580/572/Q</b>	07...09   Eixo Meritor MS 23185
Eixo traseiro	Roda, int.	2S0 598287 B	<b>594 A/592 A/Q</b>	07...09   Eixo Meritor MS 23185
Embreagem	Desengate	M82 141165 A	<b>VKC 4735</b>	07...09

## VW – 25-390

Diferencial	Lateral da coroa, esq.	2V2 501319 B	<b>VKHB 2186</b>	12...   Eixo Meritor MS185
Diferencial	Pinhão, diant.	2U 501319 F	<b>H 715334/Q + H 715311/Q</b>	12...   Eixo Meritor MS185
Direção	Terminal de direção, dir.	2RP 415712	<b>VKY 6171</b>	12...   Rosca dir.   Compr. 120 mm
Direção	Terminal de direção, esq.	T16 415712 A	<b>VKY 6224</b>	12...   Rosca esq.   Compr. 120 mm
Eixo dianteiro	Roda, ext.	2S0 498625 A	<b>3782/3720 A</b>	12...
Eixo dianteiro	Roda, int.	2RH 498628	<b>HM 212049/011</b>	12...
Eixo traseiro	Retentor do rolamento	T16 501317	<b>531562-98</b>	12...
Eixo traseiro	Roda, ext.	2RH 598313 A	<b>580/572/Q</b>	12...   Eixo Meritor MS 23185
Eixo traseiro	Roda, int.	2S0 598287 B	<b>594 A/592 A/Q</b>	12...   Eixo Meritor MS 23185
Embreagem	Desengate	M82 141165 A	<b>VKC 4735</b>	12...

## VW – 26-220

Câmbio	Eixo de saída, diant.	TJG 301807 C	<b>6204</b>	99...   Cx. Eaton RT 7608 LL
Câmbio	Eixo intermediário auxiliar, diant.	TJG 311425 B	<b>NJ 306 ECP</b>	99...   Cx. Eaton RT 7608 LL
Câmbio	Eixo intermediário auxiliar, tras.	TJG 301807 B	<b>310 NR</b>	99...   Cx. Eaton RT 7608 LL
Câmbio	Eixo intermediário, diant.	2UU 311425 D	<b>309 NR</b>	99...   Cx. Eaton RT 11710 B
Câmbio	Eixo intermediário, diant.	2UU 311425 D	<b>309 NR</b>	99...   Cx. Eaton RT 8908 LL
Câmbio	Eixo intermediário, diant./tras.	TJG 311425	<b>N 307 ECP</b>	99...   Cx. Eaton RT 7608 LL
Câmbio	Eixo intermediário, tras.	2UU 311425	<b>N 308 ECP</b>	99...   Cx. Eaton RT 11710 B
Câmbio	Eixo intermediário, tras.	2UU 311427	<b>N 308 ECP</b>	99...   Cx. Eaton RT 8908 LL
Câmbio	Eixo primário	2UU 301807	<b>6212 N/C3</b>	99...   Cx. Eaton RT 11710 B
Câmbio	Eixo primário	2UU 301807	<b>6212 N/C3</b>	99...   Cx. Eaton RT 8908 LL
Câmbio	Eixo primário	TJG 301807	<b>N 210 ECP</b>	99...   Cx. Eaton RT 7608 LL
Cardan	Cruzeta	•	<b>VKUA 4546 A</b>	99...   Mod. Worker   Mot. Cummins 8.3 6cil.   6x4   Pos. 2,5   Tipo 3
Diferencial	Eixo de entrada, diant.	2U 501319	<b>JM511945 + 3920/2/Q</b>	99...   Eixo Meritor MD145
Diferencial	Eixo de entrada, tras.	2U0 501319 C	<b>JLM 710949/910/Q</b>	99...   Eixo Meritor MD/RD 23-145





Posição Grupo	Posição	Nº Montadora	Designação SKF	Observações
<b>VW – 26-220</b>				
Diferencial	Eixo intermediário	2W0 501319 A	<b>JLM 104945/910/Q</b>	99...   Eixo Meritor MD145/168
Diferencial	Pinhão, diant.	2S0 501319 M	<b>72212/2/72487/2/Q</b>	99...   Eixo Meritor MD/RD 23-145
Diferencial	Pinhão, tras.	2U0 51319 F	<b>H 715334/Q + H 715311/Q</b>	99...   Eixo Meritor MD145
Direção	Terminal de direção, dir.	2RP 415712	<b>VKY 6171</b>	99...   Rosca dir.   Compr. 120 mm   Mod. Worker
Direção	Terminal de direção, esq.	T16 415712 A	<b>VKY 6224</b>	99...   Rosca esq.   Compr. 120 mm
Eixo dianteiro	Roda, ext.	2S0 498625 A	<b>3782/3720 A</b>	99...
Eixo dianteiro	Roda, int.	2RH 498628	<b>HM 212049/011</b>	99...
Eixo traseiro	Retentor do rolamento	T16 501317	<b>531562-98</b>	99...
Eixo traseiro	Roda, ext.	2RH 598313 A	<b>580/572/Q</b>	99...   Conj. Meritor MT 46145
Eixo traseiro	Roda, int.	2S0 598287 B	<b>594 A/592 A/Q</b>	99...   Conj. Meritor MT 46145
Motor	Bomba d'água	2S0 121004 C/E	<b>VKPC 4675</b>	99...   Mot. Cummins 6CT 8.3   Polia c/ relevo lateral
Motor	Bomba d'água	2S0 121004 C/E	<b>VKPC 4903</b>	99...   Mot. Cummins 6CT 8.3   Polia s/ relevo lateral
Motor	Polia da correia de serviço	2S0 145299 B	<b>VKM 4932</b>	99...   Mot. Cummins 6CT 8.3   c/ AC   Polia Lisa
Motor	Polia da correia de serviço	2S0 145299 B	<b>VKM 4933</b>	99...   Mot. Cummins 6CT 8.3   S/ AC   Polia estriada

## VW – 26-260

Câmbio	Eixo de saída, diant.	TJG 301807 C	<b>6204</b>	99...   Cx. Eaton RT 7608 LL
Câmbio	Eixo intermediário auxiliar, diant.	TJG 311425 B	<b>NJ 306 ECP</b>	99...   Cx. Eaton RT 7608 LL
Câmbio	Eixo intermediário auxiliar, tras.	TJG 301807 B	<b>310 NR</b>	99...   Cx. Eaton RT 7608 LL
Câmbio	Eixo intermediário, diant.	2UU 311425 D	<b>309 NR</b>	99...   Cx. Eaton RT 11710 B
Câmbio	Eixo intermediário, diant.	2UU 311425 D	<b>309 NR</b>	99...   Cx. Eaton RT 8908 LL
Câmbio	Eixo intermediário, diant./tras.	TJG 311425	<b>N 307 ECP</b>	99...   Cx. Eaton RT 7608 LL
Câmbio	Eixo intermediário, tras.	2UU 311425	<b>N 308 ECP</b>	99...   Cx. Eaton RT 11710 B
Câmbio	Eixo intermediário, tras.	2U0 311427	<b>N 308 ECP</b>	99...   Cx. Eaton RT 8908 LL
Câmbio	Eixo primário	2UU 301807	<b>6212 N/C3</b>	99...   Cx. Eaton RT 11710 B
Câmbio	Eixo primário	2UU 301807	<b>6212 N/C3</b>	99...   Cx. Eaton RT 8908 LL
Câmbio	Eixo primário	TJG 301807	<b>N 210 ECP</b>	99...   Cx. Eaton RT 7608 LL
Cardan	Cruzeta	•	<b>VKUA 4546 A</b>	03...09   Mod. Worker   Mot. Interact 6 6cil.   6x4   Pos. 2;5   Tipo 3
Diferencial	Eixo de entrada, diant.	2U 501319	<b>JM511945 + 3920/2/Q</b>	99...   Eixo Meritor MD145
Diferencial	Eixo de entrada, tras.	2U0 501319 C	<b>JLM 710949/910/Q</b>	99...   Eixo Meritor MD/RD 23-145
Diferencial	Eixo intermediário	2W0 501319 A	<b>JLM 104945/910/Q</b>	99...   Eixo Meritor MD145/168
Diferencial	Pinhão, diant.	2S0 501319 M	<b>72212/2/72487/2/Q</b>	99...   Eixo Meritor MD/RD 23-145
Diferencial	Pinhão, tras.	2U0 51319 F	<b>H 715334/Q + H 715311/Q</b>	99...   Eixo Meritor MD145
Direção	Terminal de direção, esq.	T16 415712 A	<b>VKY 6224</b>	99...   Rosca esq.   Compr. 120 mm
Eixo dianteiro	Roda, ext.	2S0 498625 A	<b>3782/3720 A</b>	99...   6x4   Constallation Worker
Eixo dianteiro	Roda, int.	2RH 498628	<b>HM 212049/011</b>	99...   6x4   Constallation Worker
Eixo traseiro	Retentor do rolamento	T16 501317	<b>531562-98</b>	02/02...



Posição Grupo	Posição	Nº Montadora	Designação SKF	Observações
<b>VW – 26-260</b>				
Eixo traseiro	Roda, ext.	2RH 598313 A	<b>580/572/Q</b>	99...   Conj. Meritor MT 46145
Eixo traseiro	Roda, int.	2S0 598287 B	<b>594 A/592 A/Q</b>	99...   Conj. Meritor MT 46145
Embreagem	Desengate	2T2 141165 E	<b>VKC 4736</b>	...   Mod. Constellation   Garfo roletado
Motor	Bomba d'água	2S0 121004 C/E	<b>VKPC 4675</b>	99...   Mot. Cummins 6CT 8.3   Polia c/ relevo lateral
Motor	Bomba d'água	2S0 121004 C/E	<b>VKPC 4903</b>	99...   Mot. Cummins 6CT 8.3   Polia s/ relevo lateral
Motor	Polia da correia de serviço	2S0 145299 B	<b>VKM 4932</b>	99...   Mot. Cummins 6CT 8.3   c/ AC   Polia Lisa
Motor	Polia da correia de serviço	2S0 145299 B	<b>VKM 4933</b>	99...   Mot. Cummins 6CT 8.3   S/ AC   Polia estriada

<b>VW – 26-300</b>				
Câmbio	Eixo intermediário, diant.	2UU 311425 D	<b>309 NR</b>	00...09   Cx. Eaton RT 11710 B
Câmbio	Eixo intermediário, tras.	2UU 311425	<b>N 308 ECP</b>	00...09   Cx. Eaton RT 11710 B
Câmbio	Eixo primário	2UU 301807	<b>6212 N/C3</b>	00...09   Cx. Eaton RT 11710 B
Cardan	Cruzeta	•	<b>VKUA 4532 A</b>	00...09   Mod. Worker   Mot. Cummins 8.3 6Cil.   Pos. 6   Tipo 4
Cardan	Cruzeta	•	<b>VKUA 4546 A</b>	00...09   Mod. Worker   Mot. Cummins 8.3 6Cil.   Pos. 1;2;5   Tipo 3
Diferencial	Eixo de entrada, diant.	2U 501319	<b>JM511945 + 3920/2/Q</b>	00...09   Eixo Meritor MD145
Diferencial	Eixo de entrada, tras.	2U0 501319 C	<b>JLM 710949/910/Q</b>	00...09   Eixo Meritor MD/RD 23-145
Diferencial	Eixo intermediário	2W0 501319 A	<b>JLM 104945/910/Q</b>	00...09   Eixo Meritor MD145/168
Diferencial	Pinhão, diant.	2S0 501319 M	<b>72212/2/72487/2/Q</b>	00...09   Eixo Meritor MD/RD 23-145
Diferencial	Pinhão, tras.	2U0 51319 F	<b>H 715334/Q + H 715311/Q</b>	00...09   Eixo Meritor MD145
Direção	Terminal de direção, esq.	T16 415712 A	<b>VKY 6224</b>	00...09   Rosca esq.   Compr. 120 mm
Eixo dianteiro	Roda, ext.	2S0 498625 A	<b>3782/3720 A</b>	00...09   6x4   Constallation Worker
Eixo dianteiro	Roda, int.	2RH 498628	<b>HM 212049/011</b>	00...09   6x4   Constallation Worker
Eixo traseiro	Retentor do rolamento	T16 501317	<b>531562-98</b>	00...09
Eixo traseiro	Roda, ext.	2RH 598313 A	<b>580/572/Q</b>	00...09   Conj. Meritor MT 46145
Eixo traseiro	Roda, int.	2S0 598287 B	<b>594 A/592 A/Q</b>	00...09   Conj. Meritor MT 46145
Motor	Bomba d'água	2S0 121004 C/E	<b>VKPC 4675</b>	00...09   Mot. Cummins 6CT 8.3   Polia c/ relevo lateral
Motor	Bomba d'água	2S0 121004 C/E	<b>VKPC 4903</b>	00...09   Mot. Cummins 6CT 8.3   Polia s/ relevo lateral
Motor	Polia da correia de serviço	2S0 145299 B	<b>VKM 4932</b>	00...09   Mot. Cummins 6CT 8.3   c/ AC   Polia Lisa
Motor	Polia da correia de serviço	2S0 145299 B	<b>VKM 4933</b>	00...09   Mot. Cummins 6CT 8.3   S/ AC   Polia estriada

<b>VW – 26-310</b>				
Câmbio	Eixo intermediário, diant.	2UU 311425 D	<b>309 NR</b>	02...09   Cx. Eaton RT 8908 LL
Câmbio	Eixo intermediário, tras.	2U0 311427	<b>N 308 ECP</b>	02...09   Cx. Eaton RT 8908 LL
Câmbio	Eixo primário	2UU 301807	<b>6212 N/C3</b>	02...09   Cx. Eaton RT 8908 LL
Cardan	Cruzeta	•	<b>VKUA 4546 A</b>	02...09   Mod Worker   mot. Cummins 8.3 6Cil.   Pos 2;5   Tipo 3
Diferencial	Eixo de entrada, diant.	2U 501319	<b>JM511945 + 3920/2/Q</b>	02...09   Eixo Meritor MD145
Diferencial	Eixo de entrada, tras.	2U0 501319 C	<b>JLM 710949/910/Q</b>	02...09   Eixo Meritor MD145
Diferencial	Eixo de entrada, tras.	2S0 501319 F	<b>JLM 710949/910/Q</b>	02...09   Eixo Meritor MD168





Posição Grupo	Posição	Nº Montadora	Designação SKF	Observações
<b>VW – 26-310</b>				
Diferencial	Eixo intermediário	2W0 501319 A	<b>JLM 104945/910/Q</b>	02...09   Eixo Meritor MD145
Diferencial	Lateral da coroa, dir./esq.	2S0 598287 B	<b>594 A/592 A/Q</b>	02...09   Eixo Meritor MD168
Diferencial	Pinhão, diant.	2S0 501319 M	<b>72212/2/72487/2/Q</b>	02...09   Eixo Meritor MD145
Diferencial	Pinhão, tras.	2U0 51319 F	<b>H 715334/Q + H 715311/Q</b>	02...09   Eixo Meritor MD145
Direção	Terminal de direção, dir.	2RP 415712	<b>VKY 6171</b>	02...09   Rosca dir.   Compr. 120 mm   Mod. Worker
Direção	Terminal de direção, esq.	T16 415712 A	<b>VKY 6224</b>	02...09   Rosca esq.   Compr. 120 mm
Eixo dianteiro	Roda, ext.	2S0 498625 A	<b>3782/3720 A</b>	02...09
Eixo dianteiro	Roda, int.	2RH 498628	<b>HM 212049/011</b>	02...09
Eixo traseiro	Roda, ext.	2RH 598313 A	<b>580/572/Q</b>	02...09   Eixo Meritor MD145/168
Eixo traseiro	Roda, int.	2S0 598287 B	<b>594 A/592 A/Q</b>	02...09   Eixo Meritor MD145/168
Motor	Bomba d'água	2S0 121004 C/E	<b>VKPC 4675</b>	02...09   Mot. Cummins 6CT 8.3   Polia c/ relevo lateral
Motor	Bomba d'água	2S0 121004 C/E	<b>VKPC 4903</b>	02...09   Mot. Cummins 6CT 8.3   Polia s/ relevo lateral
Motor	Polia da correia de serviço	2S0 145299 B	<b>VKM 4932</b>	02...09   Mot. Cummins 4BTAA/5.9/8.3L   c/ AC   Polia Lisa
Motor	Polia da correia de serviço	2S0 145299 B	<b>VKM 4933</b>	02...09   Mot. Cummins 4BTAA/5.9/8.3L   S/ AC   Polia estriada

<b>VW – 31-260</b>				
Câmbio	Eixo de saída, diant.	TJG 301807 C	<b>6204</b>	04...09   Cx. Eaton RT 7608 LL
Câmbio	Eixo intermediário auxiliar, diant.	TJG 311425 B	<b>NJ 306 ECP</b>	04...09   Cx. Eaton RT 7608 LL
Câmbio	Eixo intermediário auxiliar, tras.	TJG 301807 B	<b>310 NR</b>	04...09   Cx. Eaton RT 7608 LL
Câmbio	Eixo intermediário, diant.	2UU 311425 D	<b>309 NR</b>	04...09   Cx. Eaton RT 8908 LL
Câmbio	Eixo intermediário, diant./tras.	TJG 311425	<b>N 307 ECP</b>	04...09   Cx. Eaton RT 7608 LL
Câmbio	Eixo intermediário, tras.	2U0 311427	<b>N 308 ECP</b>	04...09   Cx. Eaton RT 8908 LL
Câmbio	Eixo primário	2UU 301807	<b>6212 N/C3</b>	04...09   Cx. Eaton RT 8908 LL
Câmbio	Eixo primário	TJG 301807	<b>N 210 ECP</b>	04...09   Cx. Eaton RT 7608 LL
Câmbio	Engr. Motriz auxiliar	TJG 301807 D	<b>6017 NR</b>	04...09   Cx. Eaton RT 7608 LL
Diferencial	Eixo de entrada, tras.	2S0 501319 F	<b>JLM 710949/910/Q</b>	04...09   Eixo Meritor MD168
Diferencial	Lateral da coroa, dir./esq.	2S0 598287 B	<b>594 A/592 A/Q</b>	04...09   Eixo Meritor MD168
Direção	Terminal de direção, dir.	2RP 415712	<b>VKY 6171</b>	04...09   Rosca dir.   Compr. 120 mm
Direção	Terminal de direção, esq.	T16 415712 A	<b>VKY 6224</b>	04...09   Rosca esq.   Compr. 120 mm
Eixo dianteiro	Roda, ext.	2S0 498625 A	<b>3782/3720 A</b>	04...09
Eixo dianteiro	Roda, int.	2RH 498628	<b>HM 212049/011</b>	04...09
Eixo traseiro	Retentor do rolamento	T16 501317	<b>531562-98</b>	04...09
Eixo traseiro	Roda, ext.	2RH 598313 A	<b>580/572/Q</b>	04...09   Eixo Meritor MD168
Eixo traseiro	Roda, int.	2S0 598287 B	<b>594 A/592 A/Q</b>	04...09   Eixo Meritor MD168
Embreagem	Desengate	2T2 141165 E	<b>VKC 4736</b>	...   Mod. Constellation   Garfo roletado
Motor	Polia da correia de serviço	2S0 145299 B	<b>VKM 4932</b>	04...09   Mot. Cummins 4BTAA/5.9/8.3L   c/ AC   Polia Lisa
Motor	Polia da correia de serviço	2S0 145299 B	<b>VKM 4933</b>	04...09   Mot. Cummins 4BTAA/5.9/8.3L   S/ AC   Polia estriada



Posição Grupo	Posição	Nº Montadora	Designação SKF	Observações
<b>VW – 31-310</b>				
Câmbio	Eixo intermediário, diant.	2UU 311425 D	309 NR	04...08   Cx. Eaton RT 8908 LL
Câmbio	Eixo intermediário, tras.	2U0 311427	N 308 ECP	04...08   Cx. Eaton RT 8908 LL
Câmbio	Eixo primário	2UU 301807	6212 N/C3	04...08   Cx. Eaton RT 8908 LL
Diferencial	Eixo de entrada, tras.	2S0 501319 F	JLM 710949/910/Q	04...08   Eixo Meritor MD168
Diferencial	Lateral da coroa, dir./esq.	2S0 598287 B	594 A/592 A/Q	04...08   Eixo Meritor MD168
Direção	Terminal de direção, dir.	2RP 415712	VKY 6171	04...08   Rosca dir.   Compr. 120 mm
Direção	Terminal de direção, esq.	T16 415712 A	VKY 6224	04...08   Rosca esq.   Compr. 120 mm
Eixo traseiro	Retentor do rolamento	T16 501317	531562-98	04...08
Eixo traseiro	Roda, ext.	2RH 598313 A	580/572/Q	04...08   Eixo Meritor MD168
Eixo traseiro	Roda, int.	2S0 598287 B	594 A/592 A/Q	04...08   Eixo Meritor MD168

<b>VW – 31-320</b>				
Diferencial	Eixo de entrada, tras.	2S0 501319 F	JLM 710949/910/Q	06...   Eixo Meritor MD168
Diferencial	Lateral da coroa, dir./esq.	2S0 598287 B	594 A/592 A/Q	06...   Eixo Meritor MD168
Direção	Terminal de direção, dir.	2RP 415712	VKY 6171	06...   Rosca dir.   Compr. 120 mm   Mod. Constellation
Direção	Terminal de direção, esq.	T16 415712 A	VKY 6224	06...   Rosca esq.   Compr. 120 mm
Eixo dianteiro	Roda, ext.	2S0 498625 A	3782/3720 A	06...   Mod. Constellation
Eixo dianteiro	Roda, int.	2RH 498628	HM 212049/011	06...   Mod. Constellation
Eixo traseiro	Retentor do rolamento	T16 501317	531562-98	06...   Mod. Constellation
Eixo traseiro	Roda, ext.	2RH 598313 A	580/572/Q	06...   Eixo Meritor MT 50168 (MD168)
Eixo traseiro	Roda, int.	2S0 598287 B	594 A/592 A/Q	06...   Eixo Meritor MT 50168 (MD168)
Embreagem	Desengate	M82 141165 A	VKC 4735	06...   Mod. Constellation

<b>VW – 31-370</b>				
Diferencial	Eixo de entrada, tras.	2S0 501319 F	JLM 710949/910/Q	06...   Eixo Meritor MD168
Diferencial	Lateral da coroa, dir./esq.	2S0 598287 B	594 A/592 A/Q	06...   Eixo Meritor MD168
Direção	Terminal de direção, dir.	2RP 415712	VKY 6171	06...   Rosca dir.   Compr. 120 mm   Mod. Constellation
Direção	Terminal de direção, esq.	T16 415712 A	VKY 6224	06...   Rosca esq.   Compr. 120 mm
Eixo dianteiro	Roda, ext.	2S0 498625 A	3782/3720 A	06...   Mod. Constellation
Eixo dianteiro	Roda, int.	2RH 498628	HM 212049/011	06...   Mod. Constellation
Eixo traseiro	Retentor do rolamento	T16 501317	531562-98	06...   Mod. Constellation
Eixo traseiro	Roda, ext.	2RH 598313 A	580/572/Q	06...   Eixo Meritor MT 50168 (MD168)
Eixo traseiro	Roda, int.	2S0 598287 B	594 A/592 A/Q	06...   Eixo Meritor MT 50168 (MD168)
Embreagem	Desengate	M82 141165 A	VKC 4735	06...   Mod. Constellation

<b>VW – 35-300</b>				
Câmbio	Eixo de saída, diant.	TJG 311425 C	N 307 ECP	91...99   Cx. Eaton RT 8609 A
Câmbio	Eixo intermediário auxiliar, diant.	TJG 311425 B	NJ 306 ECP	91...99   Cx. Eaton RT 8609 A





Posição Grupo	Posição	Nº Montadora	Designação SKF	Observações
<b>VW – 35-300</b>				
Câmbio	Eixo intermediário auxiliar, tras.	TJG 311425 D	<b>N 308 ECP</b>	91...99   Cx. Eaton RT 8609 A
Câmbio	Eixo intermediário, diant./tras.	TJG 311425	<b>N 307 ECP</b>	91...99   Cx. Eaton RT 8609 A
Câmbio	Eixo primário	TJG 301807	<b>N 210 ECP</b>	91...99   Cx. Eaton RT 8609 A
Câmbio	Engr. Motriz auxiliar	TJG 301807 D	<b>6017 NR</b>	91...99   Cx. Eaton RT 8609 A
Cardan	Cruzeta	•	<b>VKUA 4546 A</b>	91...99   4x2   Pos. 1   Tipo 3
Diferencial	Lateral da coroa, esq.	2RH 598313 A	<b>580/572/Q</b>	91...99   Eixo Meritor MS/RS 23-155
Diferencial	Pinhão, diant.	2S0 501319 K	<b>55206/437</b>	91...99   Eixo Meritor MS/RS 23-155
Direção	Terminal de direção, dir.	2RP 415712	<b>VKY 6171</b>	91...99   Rosca dir.   Compr. 120 mm
Direção	Terminal de direção, esq.	T16 415712 A	<b>VKY 6224</b>	91...99   Rosca esq.   Compr. 120 mm
Eixo dianteiro	Roda, ext.	2S0 498625 A	<b>3782/3720 A</b>	91...99   Mot. Cummins 6 CTAA   Meritor FF 844
Eixo dianteiro	Roda, int.	2RH 498628	<b>HM 212049/011</b>	91...99   Mot. Cummins 6 CTAA   Meritor FF 844
Eixo traseiro	Roda, ext.	2RH 598313 A	<b>580/572/Q</b>	91...99   Mot. Cummins 6 CTAA   Meritor RT 23-155
Eixo traseiro	Roda, int.	2S0 598287 B	<b>594 A/592 A/Q</b>	91...99   Mot. Cummins 6 CTAA   Meritor RT 23-155
Motor	Bomba d'água	2S0 121004 C/E	<b>VKPC 4675</b>	91...99   Mot. Cummins 6CT 8.3   Polia c/ relevo lateral
Motor	Bomba d'água	2S0 121004 C/E	<b>VKPC 4903</b>	91...99   Mot. Cummins 6CT 8.3   Polia s/ relevo lateral
Motor	Bomba d'água	2RB 121005	<b>VKPC 84131 A</b>	91...99   Mot. MWM D-229
Motor	Polia da correia de serviço	2S0 145299 B	<b>VKM 4932</b>	91...99   Mot. Cummins 4BTAA/5.9/8.3L   c/ AC   Polia Lisa
Motor	Polia da correia de serviço	2S0 145299 B	<b>VKM 4933</b>	91...99   Mot. Cummins 4BTAA/5.9/8.3L   S/ AC   Polia estriada

<b>VW – 40-300</b>				
Câmbio	Eixo intermediário, diant.	2UU 311425 D	<b>309 NR</b>	99...01   Cx. Eaton RT 11710 B
Câmbio	Eixo intermediário, tras.	2UU 311425	<b>N 308 ECP</b>	99...01   Cx. Eaton RT 11710 B
Câmbio	Eixo primário	2UU 301807	<b>6212 N/C3</b>	99...01   Cx. Eaton RT 11710 B
Diferencial	Lateral da coroa, dir./esq.	2S0 598287 B	<b>594 A/592 A/Q</b>	99...01   Eixo Meritor RS/MS 23-160/165
Direção	Terminal de direção, dir.	2RP 415712	<b>VKY 6171</b>	99...01   Rosca dir.   Compr. 120 mm
Direção	Terminal de direção, esq.	T16 415712 A	<b>VKY 6224</b>	99...01   Rosca esq.   Compr. 120 mm
Eixo dianteiro	Roda, ext.	2S0 498625 A	<b>3782/3720 A</b>	99...01   Mot. Cummins 6 CTAA   Meritor FF 844
Eixo dianteiro	Roda, int.	2RH 498628	<b>HM 212049/011</b>	99...01   Mot. Cummins 6 CTAA   Meritor FF 844
Eixo traseiro	Retentor do rolamento	T16 501317	<b>531562-98</b>	99...01
Eixo traseiro	Roda, ext.	2RH 598313 A	<b>580/572/Q</b>	99...01   Meritor RT 23-160
Eixo traseiro	Roda, int.	2S0 598287 B	<b>594 A/592 A/Q</b>	99...01   Meritor RT 23-160
Motor	Bomba d'água	2S0 121004 C/E	<b>VKPC 4675</b>	99...01   Mot. Cummins   Polia c/ relevo lateral
Motor	Bomba d'água	2S0 121004 C/E	<b>VKPC 4903</b>	99...01   Mot. Cummins   Polia s/ relevo lateral
Motor	Bomba d'água	2RB 121005	<b>VKPC 84131 A</b>	99...01   Mot. MWM D-229
Motor	Polia da correia de serviço	2S0 145299 B	<b>VKM 4932</b>	99...01   Mot. Cummins 4BTAA/5.9/8.3L   c/ AC   Polia Lisa
Motor	Polia da correia de serviço	2S0 145299 B	<b>VKM 4933</b>	99...01   Mot. Cummins 4BTAA/5.9/8.3L   S/ AC   Polia estriada





Posição Grupo	Posição	Nº Montadora	Designação SKF	Observações
<b>VW – 5-140</b>				
Câmbio	Eixo intermediário, diant./tras.	2PO 301807	<b>6308 NR</b>	05...   Cx. Eaton FS 2305 C
Câmbio	Eixo primário	2PO 301807	<b>6308 NR</b>	05...   Cx. Eaton FS 2305 C
Câmbio	Eixo secundário, diant.	2PO 301807	<b>6308 NR</b>	05...   Cx. Eaton FS 2305 C
Diferencial	Lateral da coroa, dir./esq.	•	<b>387 A/382 A/Q</b>	05...   Eixo Dana 267
Diferencial	Pinhão, tras.	2TA 525271	<b>HM 807046/010/QCL7C</b>	05...   Eixo Dana 284
Direção	Terminal de direção, dir.	T06 415712	<b>VKY 6226</b>	05...   Rosca dir.   Compr. 105 mm, M28x1,5
Direção	Terminal de direção, esq.	T06 415711	<b>VKY 6227</b>	05...   Rosca esq.   Compr. 105 mm, M28x1,5
Eixo dianteiro	Roda, int.	2TA 498628	<b>25590/Q + 25522/Q</b>	05...
Eixo traseiro	Roda, ext.	2TA 598319	<b>368 A/362 A/Q</b>	05...   Eixo Dana
Eixo traseiro	Roda, int.	2TA 598313	<b>3982/3920/2/Q</b>	05...   Eixo Dana

<b>VW – 7-100</b>				
Câmbio	Eixo intermediário, diant./tras.	2R0 311123, 2R0 311126 A	<b>25877/2/25821/2/Q</b>	90...01   Cx. Eaton FSO 4305 C
Câmbio	Eixo primário	T13 311169, T13 311165	<b>M 802048/011/QCL7C</b>	90...01   Cx. Eaton FSO 4305 C
Câmbio	Eixo secundário	2R0 311124, 2R0 311137	<b>25581/25520</b>	90...01   Cx. Eaton FSO 4305 C
Direção	Terminal de direção, dir.	T06 415712	<b>VKY 6226</b>	90...01   Rosca dir.   Compr. 105 mm, M28x1,5
Direção	Terminal de direção, esq.	T06 415711	<b>VKY 6227</b>	90...01   Rosca esq.   Compr. 105 mm, M28x1,5
Eixo dianteiro	Roda, int.	2TA 498628	<b>25590/Q + 25522/Q</b>	90...01
Eixo traseiro	Roda, ext.	2TA 598319	<b>368 A/362 A/Q</b>	90...01   Eixo Dana
Eixo traseiro	Roda, int.	2TA 598313	<b>3982/3920/2/Q</b>	90...01   Eixo Dana
Motor	Bomba d'água	2R0 121004 D/G/H/J	<b>VKPC 4669</b>	90...01   Mot. MWM Série 10   Engrenagens c/ 15°
Motor	Tensionador da correia de serviço	2RP 903157	<b>VKM 4769</b>	90...01   Mot. MWM

<b>VW – 7-110</b>				
Câmbio	Eixo intermediário, diant.	2R0 311123, 2R0 311126 A	<b>25877/2/25821/2/Q</b>	...06   Cx. Eaton FS 4005 A
Câmbio	Eixo primário	T13 311169, T13 311165	<b>M 802048/011/QCL7C</b>	...06   Cx. Eaton FS 4005 A
Câmbio	Eixo secundário, tras.	T2D 311125, T2D 311126	<b>25581/25520</b>	...06   Cx. Eaton FS 4005 A
Cardan	Cruzeta	•	<b>VKUA 4579 A</b>	90...93   4x2   Pos 2;5   Tipo 1
Direção	Terminal de direção, dir.	T06 415712	<b>VKY 6226</b>	...06   Rosca dir.   Compr. 105 mm, M28x1,5
Direção	Terminal de direção, esq.	T06 415711	<b>VKY 6227</b>	...06   Rosca esq.   Compr. 105 mm, M28x1,5
Eixo dianteiro	Roda, int.	2TA 498628	<b>25590/Q + 25522/Q</b>	...06
Eixo traseiro	Roda, ext.	2TA 598319	<b>368 A/362 A/Q</b>	...06   Eixo Dana
Eixo traseiro	Roda, int.	2TA 598313	<b>3982/3920/2/Q</b>	...06   Eixo Dana







Posição Grupo	Posição	Nº Montadora	Designação SKF	Observações
<b>VW – 7-110</b>				
Embreagem	Desengate	T13 141161	VKC 4710	...06
Motor	Bomba d'água	2R0 121004 D/G/H/J	VKPC 4669	...06   Mot. MWM Série 10   Engrenagens c/ 15°

<b>VW – 7-120</b>				
Direção	Terminal de direção, dir.	T06 415712	VKY 6226	...06   Rosca dir.   Compr. 105 mm, M28x1,5
Direção	Terminal de direção, esq.	T06 415711	VKY 6227	...06   Rosca esq.   Compr. 105 mm, M28x1,5
Eixo dianteiro	Roda, int.	2TA 498628	25590/Q + 25522/Q	...06
Eixo traseiro	Roda, ext.	2TA 598319	368 A/362 A/Q	...06   Eixo Dana
Eixo traseiro	Roda, int.	2TA 598313	3982/3920/2/Q	...06   Eixo Dana
Motor	Bomba d'água	2R0 121004 D/G/H/J	VKPC 4669	...06   Mot. MWM Série 10   Engrenagens c/ 15°

<b>VW – 8-100</b>				
Câmbio	Eixo intermediário, diant./tras.	2R0 311123, 2R0 311126 A	25877/2/25821/2/Q	97...01   Cx. Eaton FSO 4305 C
Câmbio	Eixo primário	T13 311169, T13 311165	M 802048/011/ QCL7C	97...01   Cx. Eaton FSO 4305 C
Câmbio	Eixo secundário	2R0 311124, 2R0 311137	25581/25520	97...01   Cx. Eaton FSO 4305 C
Cardan	Cruzeta	•	VKUA 4565 A	97...01   4x2   Pos. 2;5   Tipo 1
Direção	Terminal de direção, dir.	T06 415712	VKY 6226	97...01   Rosca dir.   Compr. 105 mm, M28x1,5
Direção	Terminal de direção, esq.	T06 415711	VKY 6227	97...01   Rosca esq.   Compr. 105 mm, M28x1,5
Eixo dianteiro	Roda, int.	2TA 498628	25590/Q + 25522/Q	97...01
Eixo traseiro	Roda, ext.	2TA 598319	368 A/362 A/Q	97...01   Eixo Dana
Eixo traseiro	Roda, int.	2TA 598313	3982/3920/2/Q	97...01   Eixo Dana
Motor	Bomba d'água	2R0 121004 D/G/H/J	VKPC 4669	97...01   Mot. MWM Série 10   Engrenagens c/ 15°
Motor	Tensionador da correia de serviço	2RP 903157	VKM 4769	97...01   Mot. MWM

<b>VW – 8-120</b>				
Câmbio	Eixo intermediário, diant./tras.	2R0 311123, 2R0 311126 A	25877/2/25821/2/Q	00...   Cx. Eaton FSO 4305 C / FSO 4405 C
Câmbio	Eixo primário	T13 311169, T13 311165	M 802048/011/ QCL7C	00...   Cx. Eaton FSO 4305 C / FSO 4405 C
Câmbio	Eixo secundário	2R0 311124, 2R0 311137	25581/25520	00...   Cx. Eaton FSO 4305 C / FSO 4405 C
Câmbio	Lateral da coroa, dir./esq.	•	387 A/382 A/Q	00...   Eixo Dana 480
Diferencial	Pinhão, diant./tras.	2R0 501319 E	HM 807046/010/ QCL7C	00...   Eixo Dana 480
Direção	Terminal de direção, dir.	T06 415712	VKY 6226	00...   Rosca dir.   Compr. 105 mm, M28x1,5
Direção	Terminal de direção, esq.	T06 415711	VKY 6227	00...   Rosca esq.   Compr. 105 mm, M28x1,5



Posição Grupo	Posição	Nº Montadora	Designação SKF	Observações
<b>VW – 8-120</b>				
Eixo dianteiro	Roda, int.	2TA 498628	25590/Q + 25522/Q	00...   Eixo Meritor
Eixo traseiro	Roda, ext.	2TA 598319	368 A/362 A/Q	00...   Eixo Dana
Eixo traseiro	Roda, int.	2TA 598313	3982/3920/2/Q	00...   Eixo Dana
Motor	Bomba d'água	2R0 121004 D/G/H/J	VKPC 4669	00...   Mot. MWM Série 10   Engrenagens c/ 15°

<b>VW – 8-140</b>				
Câmbio	Eixo intermediário, diant./tras.	2R0 311123, 2R0 311126 A	25877/2/25821/2/Q	94...00   Cx. Eaton FSO 4305 C
Câmbio	Eixo primário	T13 311169, T13 311165	M 802048/011/QCL7C	94...00   Cx. Eaton FSO 4305 C
Câmbio	Eixo secundário	2R0 311124, 2R0 311137	25581/25520	94...00   Cx. Eaton FSO 4305 C
Cardan	Cruzeta	•	VKUA 4579 A	94...00   4x2   Pos. 2,5   Tipo 1
Diferencial	Lateral da coroa, dir./esq.	•	387 A/382 A/Q	94...00   Eixo Dana 480
Diferencial	Pinhão, diant./tras.	2R0 501319 E	HM 807046/010/QCL7C	94...00   Eixo Dana 480
Direção	Terminal de direção, dir.	T06 415712	VKY 6226	94...00   Rosca dir.   Compr. 105 mm, M28x1,5
Direção	Terminal de direção, esq.	T06 415711	VKY 6227	94...00   Rosca esq.   Compr. 105 mm, M28x1,5
Eixo dianteiro	Roda, int.	2TA 498628	25590/Q + 25522/Q	94...00   Eixo Meritor
Eixo traseiro	Roda, ext.	2TA 598319	368 A/362 A/Q	94...00   Eixo Dana
Eixo traseiro	Roda, int.	2TA 598313	3982/3920/2/Q	94...00   Eixo Dana
Motor	Bomba d'água	2R0 121004 D/G/H/J	VKPC 4669	94...00   Mot. MWM Série 10   Engrenagens c/ 15°
Motor	Tensionador da correia de serviço	2RP 903157	VKM 4769	94...00   Mot. MWM   TamBem CO/CE

<b>VW – 8-150</b>				
Câmbio	Eixo intermediário, diant./tras.	2R0 311123, 2R0 311126 A	25877/2/25821/2/Q	00...   Cx. Eaton FSO 4305 C / FSO 4405 C
Câmbio	Eixo primário	T13 311169, T13 311165	M 802048/011/QCL7C	00...   Cx. Eaton FSO 4305 C / FSO 4405 C
Câmbio	Eixo secundário	2R0 311124, 2R0 311137	25581/25520	00...   Cx. Eaton FSO 4305 C / FSO 4405 C
Diferencial	Lateral da coroa, dir./esq.	•	387 A/382 A/Q	00...   Eixo Dana 480
Diferencial	Pinhão, diant./tras.	2R0 501319 E	HM 807046/010/QCL7C	00...   Eixo Dana 480
Direção	Terminal de direção, dir.	T06 415712	VKY 6226	00...   Rosca dir.   Compr. 105 mm, M28x1,5
Direção	Terminal de direção, esq.	T06 415711	VKY 6227	00...   Rosca esq.   Compr. 105 mm, M28x1,5
Eixo dianteiro	Roda, int.	2TA 498628	25590/Q + 25522/Q	00...   Eixo Meritor
Eixo traseiro	Roda, ext.	2TA 598319	368 A/362 A/Q	00...   Eixo Dana
Eixo traseiro	Roda, int.	2TA 598313	3982/3920/2/Q	00...   Eixo Dana
Embreamento	Desengate	•	VKC 4733	00...   Motor eletrônico





Posição Grupo	Posição	Nº Montadora	Designação SKF	Observações
<b>VW – 8-150</b>				
Motor	Bomba d'água	2R0 121004 D/G/H/J	VKPC 4669	00...   Mot. MWM Série 10   Engrenagens c/ 15°

<b>VW – 9-150</b>				
Câmbio	Eixo intermediário, diant./tras.	2R0 311123, 2R0 311126 A	25877/2/25821/2/Q	07...   Cx. Eaton FSO 4405 C
Câmbio	Eixo primário	T13 311169, T13 311165	M 802048/011/ QCL7C	07...   Cx. Eaton FSO 4405 C
Câmbio	Eixo secundário	2R0 311124, 2R0 311137	25581/25520	07...   Cx. Eaton FSO 4405 C
Diferencial	Lateral da coroa, dir./esq.	•	387 A/382 A/Q	07...   Eixo Dana 480
Diferencial	Pinhão, diant.	2R0 501319 F	HM 803149/2/110/2/ QCL7C	07...   Eixo Meritor MS113
Diferencial	Pinhão, diant./tras.	2R0 501319 E	HM 807046/010/ QCL7C	07...   Eixo Dana 480
Diferencial	Pinhão, tras.	2R0 501319 G	M 86649/2/610/2/Q	07...   Eixo Meritor MS113
Direção	Terminal de direção, dir.	T06 415712	VKY 6226	07...   Rosca dir.   Compr. 105 mm, M28x1,5
Direção	Terminal de direção, esq.	T06 415711	VKY 6227	07...   Rosca esq.   Compr. 105 mm, M28x1,5
Eixo dianteiro	Roda, int.	2TA 498628	25590/Q + 25522/Q	07...   Eixo Meritor
Eixo traseiro	Roda, ext.	2TA 598319	368 A/362 A/Q	07...   Eixo Dana
Eixo traseiro	Roda, int.	2TA 598313	3982/3920/2/Q	07...   Eixo Dana
Embreagem	Desengate	•	VKC 4733	07...   Motor eletrônico
Motor	Bomba d'água	2R0 121004 D/G/H/J	VKPC 4669	07...   Mot. MWM Série 10   Engrenagens c/ 15°

<b>VW – E13</b>				
Câmbio	Eixo intermediário, tras.		NUP 309 ECJ/ C3VB152	81...85   Cx. Eaton 280 VHD
Câmbio	Eixo primário	T13 311169, T13 311165	M 802048/011/ QCL7C	81...85   Cx. Eaton 280 VHD
Câmbio	Eixo secundário, tras.	TD1 311125, TD1 311126	25584 + 25547-RB	81...85   Cx. Eaton 280 VHD
Cardan	Cruzeta	•	VKUA 4579 A	81...85   4x2   Pos. 2;5   Tipo 1
Diferencial	Eixo dupla redução, dir.	2R0 501319 E	HM 807046/010/ QCL7C	81...85   Eixo Meritor L 345
Diferencial	Eixo dupla redução, esq.	2R0 501319 E	HM 807040/010/ QCL7C	81...85   Eixo Meritor L 345
Eixo traseiro	Roda, ext.	2S0 407673 D	39590/39520/Q	81...85   Eixo Meritor L 345

<b>VW – E21</b>				
Câmbio	Eixo intermediário, tras.		NUP 309 ECJ/ C3VB152	...   Cx. Eaton 280 VHD
Câmbio	Eixo primário	T13 311169, T13 311165	M 802048/011/ QCL7C	...   Cx. Eaton 280 VHD
Câmbio	Eixo secundário, tras.	TD1 311125, TD1 311126	25584 + 25547-RB	...   Cx. Eaton 280 VHD



Posição Grupo	Posição	Nº Montadora	Designação SKF	Observações
<b>VW – E21</b>				
Cardan	Cruzeta	•	<b>VKUA 4579 A</b>	...   6x4   Pos. 6;7;9;10   Tipo 1
Diferencial	Eixo dupla redução, dir.	2R0 501319 E	<b>HM 807046/010/ QCL7C</b>	...   Eixo Meritor L-147
Diferencial	Eixo dupla redução, esq.	2R0 501319 E	<b>HM 807040/010/ QCL7C</b>	...   Eixo Meritor L-147
Diferencial	Pinhão, tras.	2S0 501319 N	<b>55200/437</b>	...   Eixo Meritor L-147
Eixo traseiro	Roda, ext.	2S0 407673 D	<b>39590/39520/Q</b>	...   Eixo Meritor L-147

<b>VW – L80</b>				
Cardan	Cruzeta	•	<b>VKUA 4579 A</b>	96...97   4x2   Pos. 2;5   Tipo 1
Direção	Terminal de direção, dir.	T06 415712	<b>VKY 6226</b>	96...97   Rosca dir.   Compr. 105 mm, M28x1,5
Direção	Terminal de direção, esq.	T06 415711	<b>VKY 6227</b>	96...97   Rosca esq.   Compr. 105 mm, M28x1,5
Motor	Bomba d'água	2R0 121004 D/G/H/J	<b>VKPC 4669</b>	96...97   Mot. MWM Série 10   Engrenagens c/ 15°
Motor	Tensionador da correia de serviço	2RP 903157	<b>VKM 4769</b>	96...97   Mot. MWM





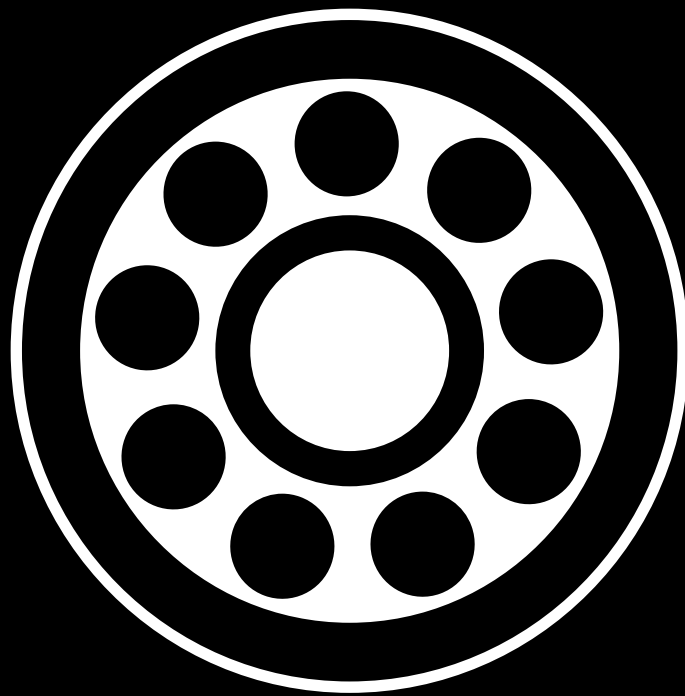

**Tipos de rolamentos**

# Tipos de rolamentos

2015



Linha pesada

Designação	Tipo de rolamento	Designação	Tipo de rolamento	Designação	Tipo de rolamento
210	A	61916	A	30308 J2/Q	G
6004	A	314984	M	30309 J2/Q	G
6005	A	315823	M	30312 J2/Q	G
6006	A	315824	M	30313 J2/Q	G
6007	A	353115	M	305/C3	A
6009	A	353118	M	309 NR	A
6010	A	396139	M	310 NR	A
6011	A	10G-88107	A	312 NR	A
6014	A	1380/1328/Q	G	31308 J2/QCL7C	G
6203	A	15101/15245	G	31309 J2/QCL7C	G
6204	A	15103/15243/S/Q	G	31311 J2/Q	G
6205	A	211 NR	A	31312 J2/Q	G
6206	A	239697/Q	G	31313 J2/QCL7C	G
6208	A	25581/25520	G	31314 J2/QCL7A	G
6209	A	25584 + 25547-RB	G	31315 J2/QCLN7C	G
6210	A	25590/2/25520/2/Q	G	315070 BR	M
6211	A	25590/Q + 25522/Q	G	31594/2/31520/2	G
6212	A	25877/2/25821/2/Q	G	31594/2/31520/2	G
6214	A	28580/2/28521/2/Q	G	316785 AC	M
6218	A	28580/2/Q + 28527-RB	G	316790 BR	M
6302	A	30203 J2/Q	G	3200 ATN9	C
6303	A	30204 J2/Q	G	32012 X/QCL7C	G
6304	A	30205 J2/Q	G	32014 X/Q	G
6305	A	30206 J2/Q	G	32015 X/Q	G
6308	A	30207 J2/Q	G	32016 X/Q	G
6310	A	30213 J2/Q	G	32017 X/Q	G
6311	A	30214 J2/Q	G	32018 X/Q	G
6314	A	30216 J2/Q	G	32019 X/Q	G
6408	A	30217 J2/Q	G	32020 X/Q	G
6409	A	30220 J2	G	32021 X/Q	G
16009	A	30221 J2	G	32022 X/Q	G
16011	A	30222 J2	G	32024 X	G
16016	A	30302 J2	G	32026 X	G
33022	G	30303 J2	G	3205 ATN9	C
51103	Q	30306 J2/Q	G	3206 ATN9	C
61915	A	30307 J2/Q	G	3207 ATN9	C



A



C



D



G



H



M



O



Q



LB

# Tipos de rolamentos

2015

Linha pesada



Designação	Tipo de rolamento	Designação	Tipo de rolamento	Designação	Tipo de rolamento
3208 ANRTN9	C	330356 A/Q	G	353056 B	G
32205 BJ2/Q	G	3304 ATN9	C	353150 A	G
32206 J2/Q	G	330632 C/Q	G	353166 B/HA3	G
32207 J2/Q	G	3309 A	C	3585/3525/Q	G
32208 J2/Q	G	3309 DMA	C	365433 BD	Q
32211 J2/Q	G	331075/Q	G	368 A/362 A/Q	G
32212 J2/QVB022	G	33109/Q	G	3780/3720/Q	G
32213 J2/Q	G	33110/Q	G	3782/3720 A	G
32214 J2/Q	G	33111/Q	G	387 A/382 A/Q	G
32217 J2/Q	G	33112/Q	G	39580/Q + 39528/Q	G
32219 J2	G	331126/Q	G	39580/W/2/39520/2/Q	G
32220 J2	G	33113 R/Q	G	39581/39520/Q	G
32221 J2	G	33114/Q	G	39585/39520/Q	G
32222 J2	G	33115/Q	G	39590/39520/Q	G
32304 J2/Q	G	33116/Q	G	3982/3920/2/Q	G
32305 J2	G	33117/Q	G	3984/3920	G
32306 J2/Q	G	331293/Q	G	3994/JM 511910/Q	G
32307 J2/Q	G	331305 A/Q	G	4205 ATN9	A
32308 J2/Q	G	331474/Q	G	430056 B	Q
32309 J2/Q	G	331589/Q	G	47487/47420 A/Q	G
32310 J2/Q	G	331933/Q	G	482/472/Q	G
32311 J2	G	331958/Q	G	497/492 A/Q	G
32312 J2/Q	G	331964/Q	G	53178/53377/Q	G
32313 BJ2/QU4CL7CVQ267	G	33205/Q	G	537/532 X/Q	G
32313 J2/Q	G	33208/Q	G	5410 A	C
32314 J2/Q	G	33209/Q	G	55200/437	G
32315 BJ2/QCL7C	G	33210/Q	G	55206/437	G
32316 J2	G	33212/Q	G	575/572/Q	G
32317 BJ2	G	33213/Q	G	580/572/Q	G
33011/QVB500	G	33214/Q	G	580/Q + 592 A/Q	G
33015/Q	G	33215/Q	G	594 A/592 A/Q	G
33017/Q	G	33217/Q	G	594/592 A/Q	G
33018/Q	G	332330 B/Q	G	598/593 A/X	G
33019/Q	G	33281/Q + 33462/Q	G	6004-Z	A
33020/Q	G	33287/33462/Q	G	6005-2RSH	A
33021/Q	G	34306/34478/Q	G	6005-2RSH/C3	A



A



C



D



G



H



M



O



Q



LB



Tipos de rolamentos



# Tipos de rolamentos

2015



Linha pesada

Designação	Tipo de rolamento	Designação	Tipo de rolamento	Designação	Tipo de rolamento
6006/32-2RS1/VB005	A	6206/C3	A	6308 NR	A
6007 N	A	6206-2RS1	A	6308-ZNR	A
6007/C3	A	6206-2Z/C3	A	6308-ZNR/C3	A
6009/C3	A	6206-RS1	A	6309 NR	A
6009-2Z/C3	A	6207 NR	A	6309 NR/C3	A
6011/C3	A	6207/C3	A	6309-Z/C3	A
6014/C3	A	6208 N	A	6310/C3	A
6014-2RS1	A	6209/C3	A	6310-2RS1	A
6014-2RS1/C3	A	6209-2Z	A	6311 NR/C3	A
6015-Z	A	6209-2Z/C3	A	6312 NR/C3	A
6017 NR	A	6211 N/C3	A	6312/C3	A
61815/C3	A	6211/C3	A	6313/C3	A
61818/C3	A	6211-ZNR	A	6314 N/C3	A
61913/C3	A	6212 N/C3	A	6314 NR/C3	A
6200-2RSH/C3	A	6212-ZNR	A	6386/K-6320/Q	G
6201-2RSH/C3GJN	A	6213 N/C3	A	6403/C3	A
6201-2Z	A	6215 NR/C3	A	6403-2RS1/C3	A
6201-Z/C3	A	6216/C3	A	6407/C3	A
6202/C3	A	6218/C3	A	6409/C3	A
6202-2RSH	A	62201-2RS1/C3HTVT193	A	6411 NR/C3	A
6202-2RSH/C3GJN	A	62204-2RS1	A	6413 NR/C3	A
6202-2Z	A	6302/C3	A	663/653/Q	G
6203/C3	A	6303-2RSH/C3GJN	A	683/672/Q	G
6203-2RS1/C3	A	6303-Z/C3	A	687/672/Q	G
6203-2RSH/C3GJN	A	6304/C3	A	72212/2/72487/2/Q	G
6203-2RSH/C3HTVT200	A	6304/C4	A	9285/9220/CL7C	G
6203-2Z	A	6304-2RS1	A	AXK 120155	G
6204/C3	A	6305/C3	A	AXK 3552	O
6204-2RS2/C3GJN	A	6305-2LS/C4/362249AB	A	AXK 4565	O
6204-2RSH/C3	A	6305-2RS1	A	BA2B 243739 CA	D
6205/C3	A	6305-2RS1/C3GJN	A	BA2B 246033	A
6205-2RSH	A	6306-2RS1	A	BB1-3076	A
6205-2RSH/C3	A	6306-Z	A	BB1-3365 A	A
6205-2RSH/C3GJN	A	6307 NR	A	BB1B 243880 D	A
6205-RSH	A	6307-ZNR	A	BB1B 246571	A
6205-Z	A	6308 N	A	BC1B 320308 A	M



A



C



D



G



H



M



O



Q



LB

# Tipos de rolamentos

2015  
Linha pesada



Designação	Tipo de rolamento	Designação	Tipo de rolamento	Designação	Tipo de rolamento
BC1B 322161	M	HM 212049/011	G	M84548/510	G
BC1B 322162	M	HM 220149 A/W/110/QV002	G	N 210 ECP	M
BC1B 322172 A	M	HM 803146/2/110/2/QCL7C	G	N 211 ECNRP/C3	M
BC1B 322453/HB3	M	HM 803149/2/110/2/QCL7C	G	N 306 ECP	M
BC1B 322467/HB3	M	HM 807040/010/QCL7C	G	N 307 ECP	M
BC1B 322561	M	HM 807046/010/QCL7C	G	N 308 ECP	M
BT1-0084/Q	G	HM 88542/2/510/2/QCL7C	G	N 309 ECP	M
BT1-0097 C	G	HM 911245/W/210/QV001	G	NCF 2922 CV	M
BT1-0402	G	I-90233 XB/VQ045	G	NJ 207 ECJ	M
BT1-0605/Q	G	JLM 104945/910/Q	G	NJ 214 ECP	M
BT1-0809 (32218)	G	JLM 508748/710/Q	G	NJ 2206 ECP	M
BT1-0826 (HM 218248/W/2A/210/2A/Q)	G	JLM 710949/910/Q	G	NJ 2208 ECJ	M
BT1-0846 (32216 A)	G	JLM506849 + JLM506810	G	NJ 221 ECP	M
BT1B 243150/QCL7C	G	JLM714149 + JLM714110	G	NJ 2211 ECP	M
BT1B 328406 A/Q	G	JM 205149/110/Q	G	NJ 2305 ECP	M
BT1B 329012/Q	G	JM 714249/210/Q	G	NJ 2308 ECJ	M
BT1B 332532 A	G	JM 716649/716610	G	NJ 304 ECP	M
BT1B 332600 A	G	JM 822049/010/HA4Q	G	NJ 305 ECP/C3	M
BT1B 639417/Q	G	JM511945 + 3920/2/Q	G	NJ 306 ECP	M
BTFB 328755 D	G	JP 12049/12010	G	NJ 307 ECJ	M
BTH-1011 CC	G	K 16x22x16	O	NJG 2309 NR VH/C5VB027	M
GE 20 ES	Q	K 19X23X13	O	NJG 2309 VH/C3VB027	M
GE 35 ES	Q	K 22x26x13	O	NJG 2309 VH/C3VB027	M
GEH 25 C	Q	K 22x26x17	O	NK 17/16	M
H 715334/Q	G	K 25x33x20	O	NK 38/20	O
H 715345/311/Q	G	K 25X33X24	O	NK 40/30	O
H 913842/810/QCL7C	G	K 40X48X20	O	NK 45/20 TN	O
H 913843/810/QCL7C	G	K 65X70X20	O	NK 45/30 TN	O
HK 1414 RS	G	K 88X96X24,5 DSTN/VG053	O	NK 50/25 TN	O
HK 1616	O	LM 48548/510/Q	G	NK 50/35 TN	O
HK 1712	O	LM 501349/310/Q	G	NK 60/35	O
HK 1816	O	LM 501349/314/Q	G	NK 65/25	O
HK 2520	O	LM 806649/610/Q	G	NKS 55	O
HK 3016	O	M 802048/011/QCL7C	G	NU 206 ECP	O
HK 4020	O	M 86649/2/610/2/Q	G	NU 209 ECNP	M
HK 4520	O	M 88048/2/010/2/QCL7C	G	NU 209 ECP	M



A



C



D



G



H



M



O



Q



LB



Tipos de rolamentos

# Tipos de rolamentos

2015



Linha pesada

Designação	Tipo de rolamento	Designação	Tipo de rolamento	Designação	Tipo de rolamento
NU 2207 ECP	M	NUP 314 ECNM/C3VM014	M	T7FC 070/QCL7C	G
NU 2210 ECM	M	NUP 314 ECNRP	M	VKBA 5314	H
NU 2211 ECJ	M	NUPG 309 VH/C3	M	VKBA 5377	Lb
NU 2308 ECJ	M	QJ 209 MA/C2	C	VKBA 5408	H
NU 2312 ECP	M	QJ 211 MA/C3	C	VKHB 2186	G
NU 303 ECP	M	QJ 212 MA/C2	C	VKT 8418	G
NU 308 ECJ	M	QJ 309/C2	C	VKT 8473	G
NU 309 ECNP/C3	M	RBT1B 328915/Q	G	VKT 8625 A	G
NUP 212 ECP	M	RNA 4908	O	VKT 8644 A	G
NUP 304 ECP	M	RNU 205	M	VKT 8700	G
NUP 308 ECP	M	RNU 212 ECJ	M	VKT 8720	G
NUP 309 ECJ/C3VB152	M	SET412	G	VKT 8776	G
NUP 311 ECNM/C3	M	T2DD 065/Q	G	VKT 8906	M
NUP 311 ECNM/C3VM014	M	T2ED 070/QCLNVB061	G	VKT 8907	G
NUP 311 ECP	M	T2EE 100	G	VKT 8911	M

Tipos de rolamentos



A



C



D



G



H



M



O



Q



LB

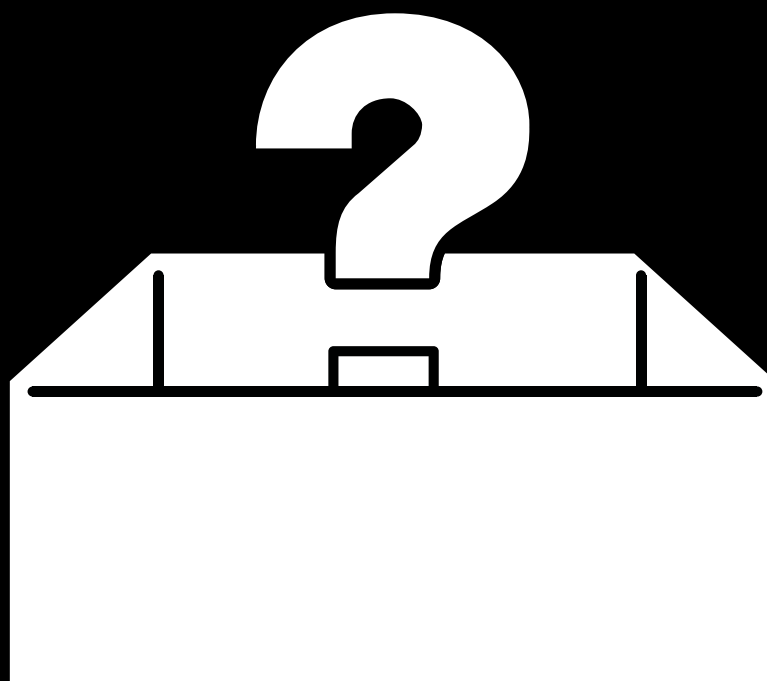

Prefixos, sufixos e abreviações



Prefixo	Significado
AXK	Gaiolas axiais de agulhas
BAH, BAHB, BA2B, FW, GRW	Rolamento especial para cubo de roda, primeira geração
BB1, BB1B	Rolamento de uma carreira de esferas com dimensões fora da norma ISO, DGGB, linha 6000
BC1B	Rolamento especial de uma carreira de rolos cilíndricos
BK, CEK, CK, F, G, H, HK, HM, JL, JP, K, LM, M, T, U	Rolamento de rolos cônicos, série em polegadas
BT1, BT1B, RBT1B, T2DD, T2ED	Rolamento especial de uma carreira de rolos cônicos
BTFB	Rolamento especial para cubo de roda, primeira geração, para caminhões
BTH, BTHB, BT2B	Rolamento de duas carreiras de rolos cônicos, especial para cubo de roda
N	Rolamento de rolos cilíndricos, com duas flanges integradas no anel interno
NCF, NJG	Rolamentos de rolos cilíndricos de uma carreira, com máximo número de rolos
NJ	Rolamento de rolos cilíndricos, com duas flanges no anel ext. e uma no anel int.
NK, NKS	Rolamentos de agulhas sem o anel externo
NU, NUP, NUPG	Rolamento de rolos cilíndricos de uma carreira
QJ	Rolamento de esferas de quatro pontos de contato
RNA	Rolamentos de rolos de apoio com anel de vedação, sem o anel interno
RNU	Rolamento de rolos cilíndricos, sem anel externo
VKBA, VKHB	Kit de rolamento de roda
VKC	Rolamento e mancais de embreagem
VKCH	Atuador Hidráulico / Cilindro Mestre / Cilindro Escravo / Componentes Hidráulicos
VKDS	Componente de suspensão, Pivô / Bieleta
VKM, VKMVCV	Polia e tensionadores de correia
VKPC, VKPC #### R	Bomba d'água, Reparar p/ Bomba d'água
VKT	Rolamento de transmissão
VKUA	Cruzeta

Sufixo	Significado
/2	Tolerância mais estreita para altura em rolam. de rolos cônicos (polegadas)
A, AA, AAE, AB, ABB, AC, AD, B, BA, BB, BE, C, CE, D, DE, DB, E, F	Desenho interno modificado
C2	Folga interna do rolamento menor que a Normal
C3	Folga interna do rolamento maior que a Normal
C3H	Folga radial igual a metade superior da folga C3
C4	Folga interna do rolamento maior que a C3
CL7A, CL7C	Qualidade SKF para rolamentos de pinhão
E, EC	Rolamento com corpos rolantes maiores ou em maior quantidade
GJN	Graxa para uma faixa de temperatura de -30 até 150 °C
HT22B	Graxa para alta temperatura
N	Ranhura para o anel de retenção no anel externo
NR	Ranhura para o anel de retenção no anel externo, com o anel de retenção apropriado
Q, QE6	Rolamento com giro mais silencioso
RS1	Placa de vedação de um lado do rolamento
2RS1	Placa de vedação de ambos os lados do rolamento com reforço de aço laminado
RSH	Placa de vedação de um lado do rolamento (substitui a placa de vedação RS1)
2RSH	Placa de vedação de ambos os lados do rolamento (substitui a placa de vedação 2RS1)
RSL	Placa de vedação de de baixo atrito um lado do rolamento (substitui a placa de vedação de baixo atrito RZ)
2RSL	Placa de vedação de Baixo Atrito (substitui a placa de vedação 2RZ)
S	Varição dimensional em relação ao cone normal

# Prefixos e sufixos

2015



Linha pesada

Sufixo	Significado
TN	Gaiola de nylon moldada por injeção
TN9	Gaiola de poliamida 6.6 reforçada com fibra de vidro
VB015	Rolamento para aplicações especiais
VB034	Tolerâncias especiais para o chanfro do anel externo
VC027	Geometria de pista melhorada
VE236	Grau de osculação e folga especial
VK108, VK141	Código do cliente gravado na embalagem do rolamento
VQ045	Corpos rolantes com qualidade especial
VT200	Rolamento lubrificado com quantidade de graxa diferente da normal
X	As dimensões máximas foram alteradas para atenderem aos padrões ISO
Z	Placa de proteção sem contato de um lado do rolamento
ZZ	Placas de proteção de aço laminado estampado em ambos os lados do rolamento





## Tabela de abreviações

AC	Ar Condicionado
Alt.	Alternador
c/	Com
Cap.	Capacidade
CH	Chassi
Cil.	Cilindros
Comp.	Comprimento
Cx.	Caixa/Transmissão
DH	Direção Hidráulica
Diant.	Dianteiro
Dif.	Diferencial
Dir.	Direito
Embr.	Embragem
Engr.	Engrenagem
Esq.	Esquerdo
Ext.	Externo
Inf.	Inferior
Int.	Interno
Interm.	Intermediário
L	Lagura da polia
mm	milímetros
Mod.	Modelo
Mot.	Motor
∅	Diâmetro
Pçs	Peças
Pos.	Posição
Rol.	Rolamento
s/	Sem
Sup.	Superior
Susp.	Suspensão
Term.	Terminal
Ton.	Tonelada
Tras.	Traseira
Veloc.	Velocidade
Ver.	Versão

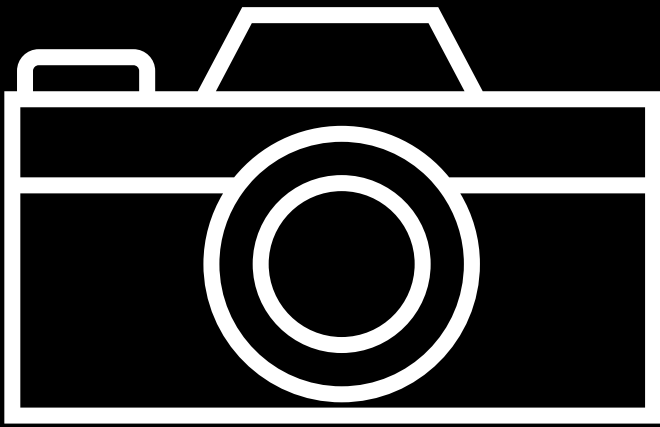

+

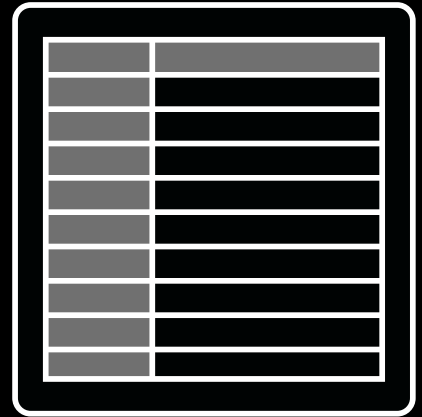

Fotos e tabelas







**Atuadores e componentes hidráulicos para embreagem**

# Atuadores hidráulicos

2015



Linha pesada

VKCH 2596



VKCH 4843 B



VKCH 101126



VKCH 151065



Atuadores e componentes hidráulicos para embreagem



**Bombas d'água e kits de reparo**

# Bombas d'água

2015  
Linha pesada



VKPC 4561



VKPC 4563



VKPC 4668



VKPC 4669

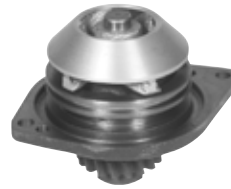

VKPC 4674



VKPC 4675



VKPC 4676



VKPC 4677



VKPC 4678



VKPC 4679



VKPC 4682

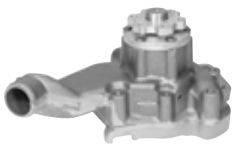

VKPC 4684

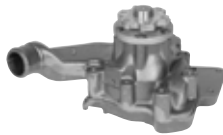

VKPC 4685



VKPC 4688



VKPC 4689



VKPC 4693 R

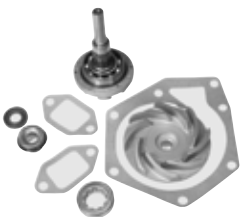

VKPC 4695 R



VKPC 4696 R

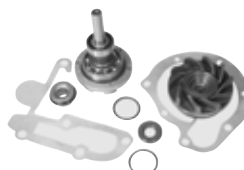

VKPC 4697



VKPC 4698



VKPC 4699 R



VKPC 4700 R



VKPC 4702 R



VKPC 4720 R



VKPC 4721 R

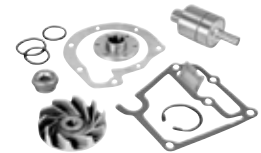

VKPC 4722 R



VKPC 4898



VKPC 4900



VKPC 4901



VKPC 4902



Bombas d'água e kits de reparo

# Bombas d'água

2015



Linha pesada

VKPC 4903



VKPC 4905



VKPC 4906



VKPC 4908



VKPC 4909



VKPC 84131 A



Bombas d'água e kits de reparo





**Polias e tensionadores de correias**



# Polias e tensionadores de correias

2015   
Linha pesada

VKM 4763



VKM 4764



VKM 4765



VKM 4767



VKM 4768



VKM 4769



VKM 4770



VKM 4771



VKM 4772



VKM 4777



VKM 4782



VKM 4783



VKM 4784



VKM 4835



VKM 4836

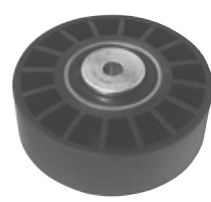

VKM 04897 A



VKM 4911



VKM 4921



VKM 4925



VKM 4926

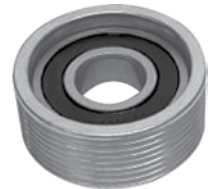

VKM 4927



VKM 4929



VKM 4930

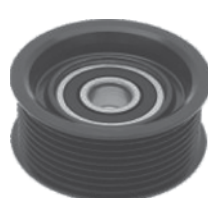

VKM 4932



VKM 4933



VKM 4935



VKM 60001 H



VKM 60013 A



VKM CV 51001



VKM CV 51004













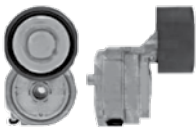
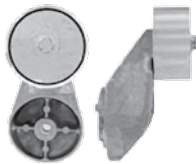

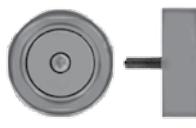

Polias e tensionadores de correias

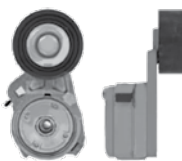
# Polias e tensionadores de correias

2015

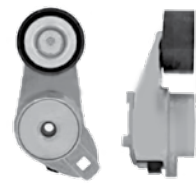

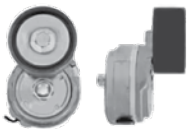
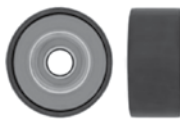
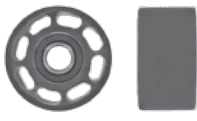
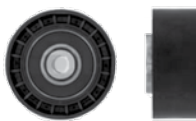
Linha pesada

VKMCV 51005 	VKMCV 51006 	VKMCV 51007 	VKMCV 51008 	VKMCV 51009 
VKMCV 51010 	VKMCV 51011 	VKMCV 51012 	VKMCV 51013 	VKMCV 51014 
VKMCV 51015 	VKMCV 51016 	VKMCV 51017 	VKMCV 53002 	VKMCV 53003 
VKMCV 55004 	VKMCV 55007 	VKMCV 56006 	VKMCV 56007 	VKMCV 56008 



Polias e tensionadores de correias





**Mancais e rolamentos de embreagem**

# Mancais e rolamentos de embreagem

2015  
Linha pesada 

VKC 2044



VKC 2089 B



VKC 4627



VKC 4628



VKC 4629



VKC 4631



VKC 4632



VKC 4633



VKC 4634



VKC 4635



VKC 4636



VKC 4637



VKC 4638



VKC 4639



VKC 4703



VKC 4704



VKC 4705



VKC 4706



VKC 4707



VKC 4708



VKC 4709



VKC 4710



VKC 4711



VKC 4716



VKC 4717



VKC 4718



VKC 4719



VKC 4720



VKC 4721



VKC 4722



Mancais e rolamentos de embreagem

# Mancais e rolamentos de embreagem

2015



Linha pesada

VKC 4723



VKC 4724



VKC 4725



VKC 4726



VKC 4727



VKC 4728



VKC 4729



VKC 4731



VKC 4732



VKC 4733



VKC 4734



VKC 4735



VKC 4736



VKC 4737



VKC 4738



VKC 4739



VKC 4740



VKC 4741



VKC 4742



VKC 4743



VKC 4744



VKC 4745



VKC 4746



VKC 4747



VKC 4748



VKC 4749



VKC 4750



VKC 4751



VKC 4752



VKC 4753



Mancais e rolamentos de embreagem



# Mancais e rolamentos de embreagem

2015   
Linha pesada

VKC 4754



VKC 4755



VKC 4756



VKC 4757



VKC 4758



VKC 4759



VKC 4760



VKC 4761



VKC 5052 H



VKC 5062



Mancais e rolamentos de embreagem



**Componentes de direção e suspensão**



## Pivô de suspensão

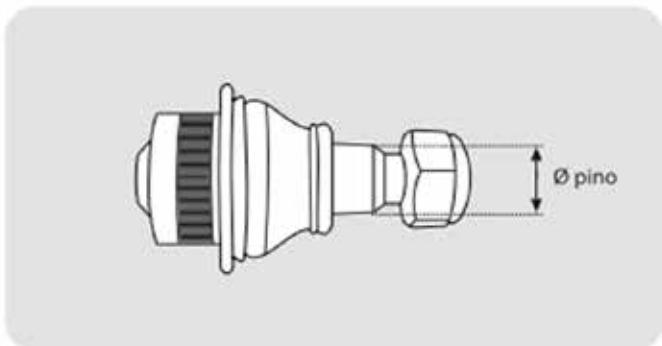

## Terminal de direção

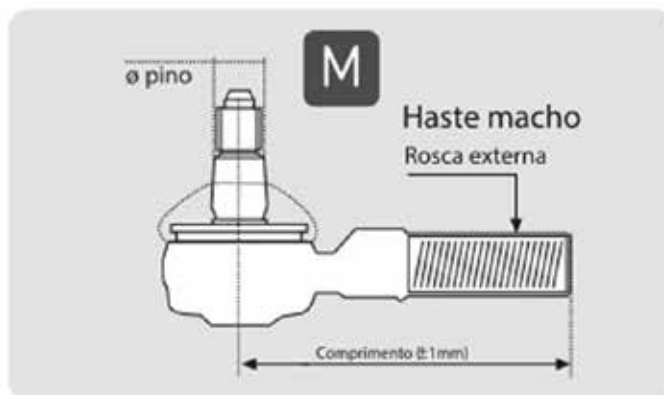
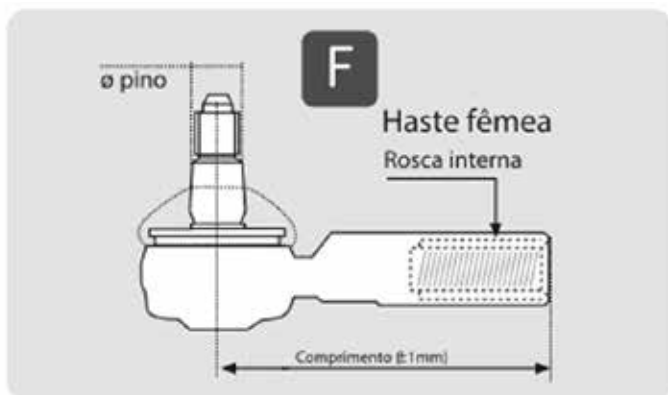

# Componentes

2015



Linha pesada

<p>VKDS 4731 Ø pino 21 mm</p>	<p>VKDS 4735 Ø pino 22,6 mm</p>	<p>VKDS 4763 Ø pino 27 mm</p>	<p>VKDS 4764 Ø pino 19,6 mm</p>	<p>VKDS 4780 Ø pino 27 mm/ 19,6 mm</p>
<p>VKDS 4781 Ø pino 21 mm/ 22,6 mm</p>	<p>VKDS 6044</p>	<p>VKDS 6045</p>	<p>VKDS 6046</p>	<p>VKY 6171 Ø pino 24,5 mm</p> <p>M Compr. 120 mm / 1"1/8</p>
<p>VKY 6181 Ø pino 20 mm</p> <p>M Compr. 105 mm / M28x1,5</p>	<p>VKY 6182 Ø pino 23,5 mm</p> <p>M Compr. 120 mm / M30x1,5</p>	<p>VKY 6183 Ø pino 20 mm</p> <p>M Compr. 105 mm / M24x1,5</p>	<p>VKY 6184 Ø pino 20 mm</p> <p>M Compr. 105 mm / M24x1,5</p>	<p>VKY 6185 Ø pino 23,5 mm</p> <p>M Compr. 120 mm / M30x1,5</p>
<p>VKY 6190 Ø pino 27 mm</p> <p>M Compr. 120 mm / M30x1,5</p>	<p>VKY 6191 Ø pino 20 mm</p> <p>M Compr. 105 mm / M28x1,5</p>	<p>VKY 6196 Ø pino 20 mm</p> <p>M Compr. 115 mm / 1"x16</p>	<p>VKY 6197 Ø pino 20 mm</p> <p>M Compr. 115 mm / 1"x16</p>	<p>VKY 6198</p> <p>Compr. 422 mm</p>
<p>VKY 6199</p> <p>Compr. 610 mm</p>	<p>VKY 6200 Ø pino 16,2 mm</p> <p>M Compr. 140 mm / 1"x18</p>	<p>VKY 6201 Ø pino 16,2 mm</p> <p>M Compr. 450 mm / 1"x18</p>	<p>VKY 6202 Ø pino 16,2 mm</p> <p>M Compr. 90 mm / 1"x18</p>	<p>VKY 6204 Ø pino 19,89 mm</p> <p>M Compr. 105 mm / 1"x16</p>
<p>VKY 6207</p> <p>Compr. 1648 mm</p>	<p>VKY 6208</p> <p>Compr. 460 mm</p>	<p>VKY 6209</p> <p>Compr. 775 mm</p>	<p>VKY 6210</p> <p>Compr. 680 mm</p>	<p>VKY 6211</p> <p>Compr. 880 mm</p>



Componentes de direção e suspensão

# Componentes

2015



Linha pesada

VKY 6212



Compr. 380 mm

VKY 6213



Compr. 485 mm

VKY 6214

Ø pino 16,2 mm



M

Compr. 90 mm / M24x1,5

VKY 6215

Ø pino 16,2 mm



M

Compr. 160 mm / M24x1,5

VKC 6216

Ø pino 16,2 mm



M

Compr. 160 mm / M24x1,5

VKY 6217

Ø pino 20 mm



M

Compr. 120 mm / M30x1,5

VKY 6218



Compr. 1611 mm

VKY 6219



Compr. 678 mm

VKY 6220

Ø pino 27,2 mm



M

Compr. 120 mm / M30x1,5

VKC 6221

Ø pino 12 mm



M

Compr. 85 mm / M14x1,5

VKY 6222

Ø pino 24 mm



M

Compr. 120 mm / M30x1,5

VKY 6223

Ø pino 24 mm



M

Compr. 120 mm / M30x1,5

VKY 6224

Ø pino 24,5 mm



M

Compr. 120 mm / 1"1/8

VKY 6225



Compr. 945 mm

VKC 6226

Ø pino 19,4 mm



M

Compr. 105 mm / M28x1,5

VKC 6227

Ø pino 19,4 mm



M

Compr. 105 mm / M28x1,5



Componentes de direção e suspensão



Cruzetas



## 4x2

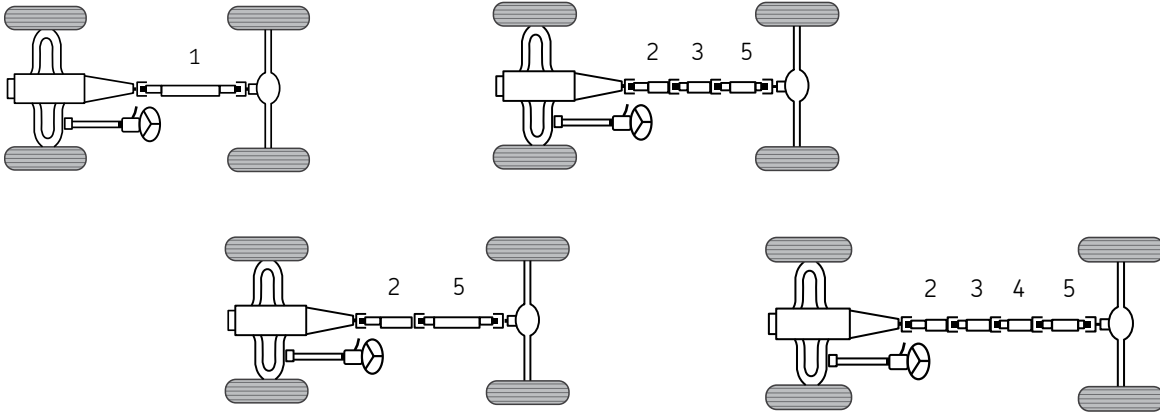

## 4x4

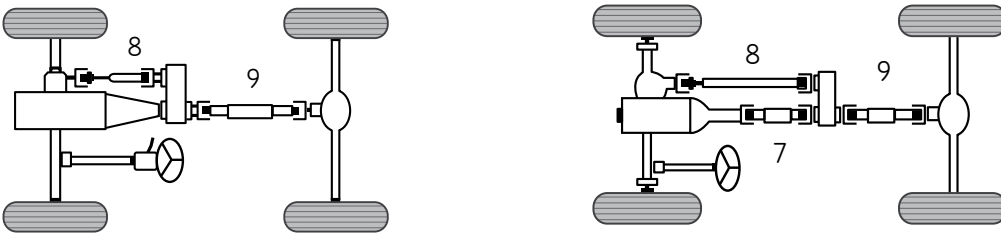

## 6x4

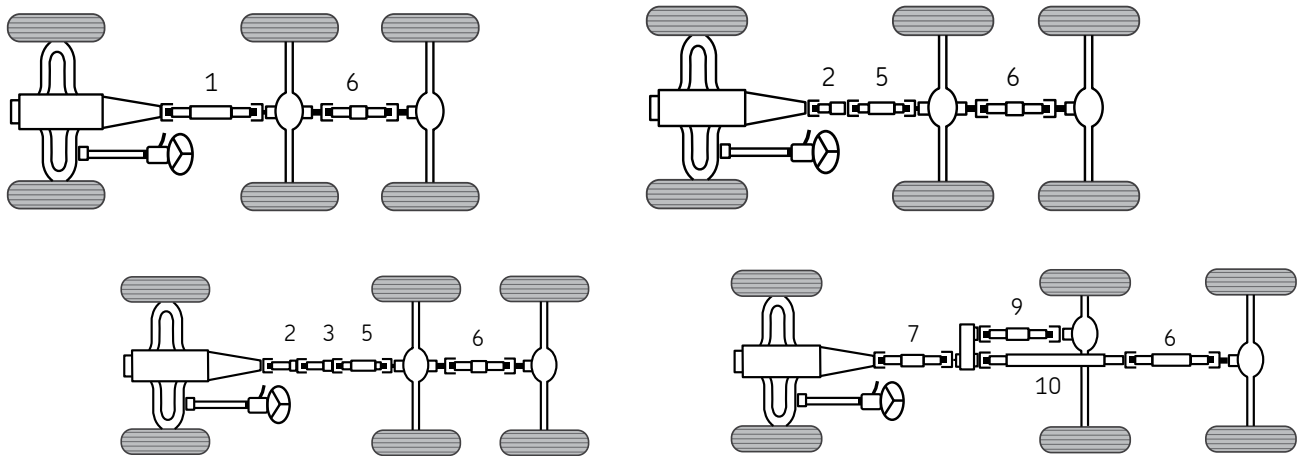

## BUS

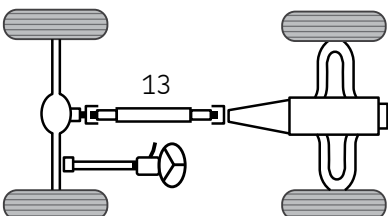



## Desenho construtivo

**NOVO** Inclusão do produto em relação ao catálogo anterior

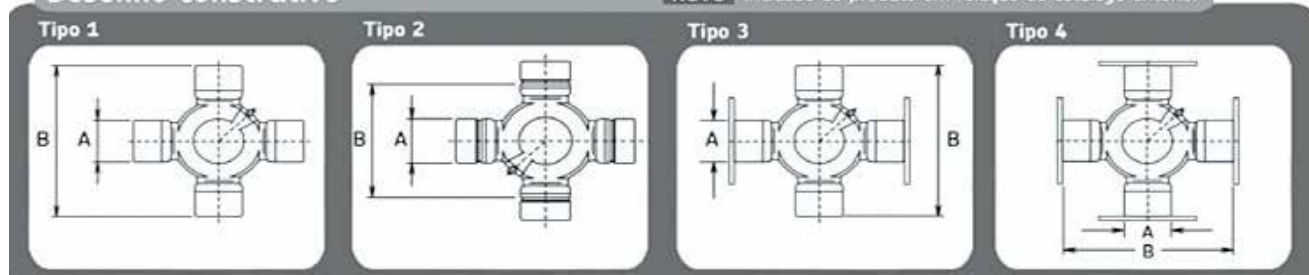

SKF	Tipo	Dimensões (mm)	
		A	B
VKUA 4532 A	4	47,60	134,80
VKUA 4541 A	1	41,20	141,90
VKUA 4546 A	3	49,20	157,00
VKUA 4547 A	1	41,20	126,10
VKUA 4550 A	1	27,00	61,90
VKUA 4552 A	1	52,10	132,90
VKUA 4554 A	1	27,00	81,70
VKUA 4557 A	1	57,00	152,10
VKUA 4559 A	1	57,00	162,90
VKUA 4562 A	1	30,10	92,00
VKUA 4565 A	1	30,10	106,20
VKUA 4569 A	2	38,00	57,00

SKF	Tipo	Dimensões (mm)	
		A	B
VKUA 4571 A	1	45,00	120,30
VKUA 4574 A	1	44,00	149,00
VKUA 4577 A	1	27,00	92,00
VKUA 4579 A	1	34,90	106,10
VKUA 4581 A	1	50,00	164,00
VKUA 4584 A	1	34,90	126,10
VKUA 4588 A	3	47,60	134,80
VKUA 4590 A	1	48,00	160,90
VKUA 4593 A	4	49,20	191,80
VKUA 4714 A	1	53,00	135,00
VKUA 4715 A	1	48,00	125,60



# Cruzetas

2015  
Linha pesada



VKUA 4532 A



VKUA 4541 A



VKUA 4546 A



VKUA 4547 A



VKUA 4550 A



VKUA 4552 A



VKUA 4554 A



VKUA 4557 A



VKUA 4559 A



VKUA 4562 A



VKUA 4565 A



VKUA 4571 A



VKUA 4574 A



VKUA 4577 A



VKUA 4579 A



VKUA 4581 A

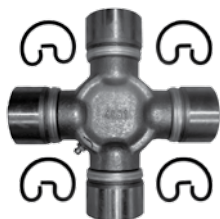

VKUA 4584 A



VKUA 4588 A



VKUA 4590 A



VKUA 4593 A



VKUA 4714 A



VKUA 4715 A



Cruzetas

**SKF X**



**Tabelas de equivalências**



# Tabela de equivalência

2015



Linha pesada

SKF	Descrição	SACHS	TRW	LUK
VKCH 101126	Cil. Mestre	82006	RCCE00850	
VKCH 151065	Cil. Escravo	83005	RCCE011270	
VKCH 2596	Cil. Mestre	82026	-	
VKCH 4843 B	Atuador	3361	RCAC00100	



VKCH

# Tabela de equivalência

2015



Linha pesada

SKF	Descrição	URBA	SCHAEK	INDISA	UNIBOMBAS	VETORE	NAKATA	DELPHI	PERFECT
VKPC 4561	Bomba d'água	UB0335	20147	7000153009	BD-9792	VBD-336			
VKPC 4563	Bomba d'água	UB0334	20148	7000153010		VBD-334			
VKPC 4668	Bomba d'água	UB 0366	20031	7000401003	BD-9444	VBD-366	NKBA 05366	WP 0366	
VKPC 4669	Bomba d'água	UB0579	20049	7000105001	BD-9573	VBD-579	NKBA 06579	WP 0579	BD0179
VKPC 4674	Bomba d'água	UB0732	20079	7000452000	BD-9216	VBD-335	NKBA 10732		
VKPC 4675	Bomba d'água	UB0610	20030	7000401008	BD-9452	VBD-610	NKBA 05610	WP 0610	BD0445
VKPC 4676	Bomba d'água	UB0315	20009 A	7000400001	BD-9419	VBD-315		WP 0315	
VKPC 4677	Bomba d'água	UB0316	20009	7000401002	BD-9420	VBD-316	NKBA 05316		BD1441
VKPC 4678	Bomba d'água	UB0355	20047	7000401004	BD-9424	VBD-355	NKBA 05355		
VKPC 4679	Bomba d'água	UB0357	20033	7000401005	BD-9434	VBD-357			BD0677
VKPC 4682	Bomba d'água	UB0363	20.032-A	7000400004		VBD-363			
VKPC 4684	Bomba d'água	UB0365	20031 A	7000400002	BD-9443	VBD-365			
VKPC 4685	Bomba d'água	UB0367	20119 A	7000400006	BD-9425	VBD-385	NKBA 05367		
VKPC 4688	Bomba d'água	UB0373	20064	7000401010	BD-9459	VBD-400	NKBA 05372	WP 0372	
VKPC 4689	Bomba d'água	UB0372	20220	7000401014	BD-9460	VBD-457	NKBA 05373		
VKPC 4693 R	Kit reparo	UR-1356-RL	16007	7000406002	RD-8409	VBA-1356-RL	NKBR 051356	WK1356	
VKPC 4695 R	Kit reparo	UR-1364 RL	16004	7000406005			NKBR 051364		
VKPC 4696 R	Kit reparo	UR-709-RL	16003	7000406007	RD-8453	VBA-709-RL	NKBR 05709	WK0709	
VKPC 4697	Bomba d'água	UB0731	20080	7000452002	BD-9218	VBD-328	NKBA 10731	WP 0731	
VKPC 4698	Bomba d'água	UB0380	20153	7000401013	BD-9461	VBD-904	NKBA 05380	WP 0380	
VKPC 4699 R	Kit reparo	UR-1358-RL	16006	7000406001	RD-8445	VBA-1358-RL	NKBR 051358	WK1358	
VKPC 4700 R	Kit reparo	UR-1315-RL	16005	7000406004	RD-8405	VBA-1315-RL	NKBR 051315	WK1315	
VKPC 4702 R	Kit reparo	UR-1364-RL	16004	7000406006	RD-8447	VBA-366-RL	NKBR 051364	WK1364	
VKPC 4720 R	Kit reparo	UR-1371 RL	16028	7000406010	RD-8427	VBA-1386-RL	NKBR 051371	WK1371	
VKPC 4721 R	Kit reparo	UR-1372 RL	16026	7000406011	RD-8410	VBA-1376-RL	NKBR 051372	WK1372	
VKPC 4722 R	Kit reparo	UR-1373 RL	16020	7000406013	RD-8463	VBA-458-RL	NKBR 051373	WK1373	
VKPC 4898	Bomba d'água	UB0584	20078	7000201001	BD-9136	VBD-584			
VKPC 4900	Bomba d'água	UB0368	20119	7000401012	BD-9426	VBD-386	NKBA 05368	WP 0368	
VKPC 4901	Bomba d'água	UB0608	20029	7000401000	BD-9450	VBD-608		WP 0608	
VKPC 4902	Bomba d'água	UB0369	20.120 A	7000400005	BD-9471	VBD-375	NKBA 05369		
VKPC 4903	Bomba d'água	UB0732	20079	7000452000	BD-9217	VBD-335	NKBA 10732	WP 0732	
VKPC 4905	Bomba d'água	UB0324	20137	7000153004	BD-9783	VBD-324			
VKPC 4906	Bomba d'água	UB0982	20085	7000553000	BD-9600	VBD-982	NKBA 11982		
VKPC 4908	Bomba d'água	UB0980	20144	7000552000	BD-9602				
VKPC 4909	Bomba d'água		20155		BD-9603				
VKPC 84131 A	Bomba d'água	UB0576	20010	7000104000	BD-9572	VBD-576	NKBA 06576	WP 0576	BD0079



VKPC

# Tabela de equivalência

2015



Linha pesada

SKF	Descrição	MERITOR	STAHL	SPICER	MecPar	NAKATA
VKUA 4532 A	4	801012	HCZ-124	5-279XS	CR1014	
VKUA 4541 A	1	801022	HCZ-221	5-165X	CR1404	
VKUA 4546 A	3	801006	HCZ-274	5-515XS	CR1011	
VKUA 4547 A	1	801031	HCZ-271	SLP90-1X	CR1017	NUJL90
VKUA 4550 A	1	801008	HCZ-120	5-310X	CR1018	NUJ310
VKUA 4552 A	1	801029	HCZ-230	5-12924X	CR1306	
VKUA 4554 A	1	801009	HCZ-121	5-153XS	CR1001	NUJ153
VKUA 4557 A	1	801005	HCZ-231	5-12932X	CR1307	
VKUA 4559 A	1	801030	HCZ-277	5-12072XS	CR1402	NUJ12072
VKUA 4562 A	1	801011	HCZ-208	5-178XS	CR1501	NUJ178
VKUA 4565 A	1	801010	HCZ-210	5-160XS	CR1004	NUJ160
VKUA 4569 A	2	801000	HCZ-227	5-12213XS	CR1301	NUJ12213
VKUA 4571 A	1	801002	HCZ-228	5-12100XS	CR1302	NUJ12100
VKUA 4574 A	1	801026	HCZ-251	5-12276X	CR1401	NUJ12276
VKUA 4577 A	1	801019	HCZ-252	5-273XS	CR1003	
VKUA 4579 A	1	801001	HCZ-254	5-263XS	CR1005	NUJ263
VKUA 4581 A	1	801107	HCZ-255	5-12278XS	CR1009	NUJ12278
VKUA 4584 A	1	801018	HCZ-256	5-275XS	CR1006	NUJ275
VKUA 4588 A	3	801021	HCZ-264	5-438XS	CR1007	NUJ438
VKUA 4590 A	1	801032	HCZ-265	5-12062XS	CR1010	NUJ12062
VKUA 4593 A	4	801014	HCZ-270	5-281XS	CR1008	NUJ281
VKUA 4714 A	1		HCZ-286		CR1311	
VKUA 4715 A	1	801033	HCZ-229	5-12219X	CR1304	



VKUA

# Tabela de equivalência

2015



Linha pesada

SKF	Descrição	NYTRON	GATES	INA	DAYCO
VKM 04897 A	Polia	1138		564583.F51 (FAG)	DYV834
VKM 4763	Polia Serv.	1224			DYV833
VKM 4764	Polia Serv.	1242			DYV880
VKM 4765	Polia Serv.	1243			DYV881
VKM 4767	Polia Serv.	1261			DYV725
VKM 4768	Tensor	7715			DYV890
VKM 4769	Tensor Serv.	7718			DYV723
VKM 4770	Tensor Serv.	7719			DYV726
VKM 4771	Tensor Serv.	7728			DYV716
VKM 4772	Polia Serv.	7773			DYV709
VKM 4777	Tensor Serv.	7837			DYV772
VKM 4782					
VKM 4783	Tensor Serv.	7834			DYV1095
VKM 4784	Tensor Serv.	7835			DYV1055
VKM 4835	Polia Serv.	1222			DYV704
VKM 4836	Polia Serv.	1226			DYV707
VKM 4911	Polia Sincr.	2067			
VKM 4921	Polia Serv.	1218			
VKM 4925	Polia Serv.	1263			
VKM 4926	Polia Serv.	1264			
VKM 4927	Polia Serv.	1265			
VKM 4929	Polia Serv.	1269			
VKM 4930	Polia Serv.	1270			
VKM 4932	Polia Serv.	1272			
VKM 4933	Polia Serv.	1273			
VKM 4935	Polia Serv.	1275			
VKM 60001 H	Polia Serv.	1129 / 1129 CP	36131	F-575833	DYV700
VKM 60013 A	Tensor Serv.	7819			DYV7819
VKMVCV 51001	Tensor Serv.				
VKMVCV 51004	Tensor Serv.				
VKMVCV 51005	Tensor Serv.				
VKMVCV 51006	Tensor Serv.	7856/1288			
VKMVCV 51007	Tensor Serv.	7866			
VKMVCV 51008	Tensor Serv.	7869			
VKMVCV 51009	Polia Serv.				
VKMVCV 51010	Polia Serv.				
VKMVCV 51011	Tensor Serv.				
VKMVCV 51012	Tensor Serv.				
VKMVCV 51013	Tensor Serv.				
VKMVCV 51014	Tensor Serv.	7855			
VKMVCV 51015	Tensor Serv.				
VKMVCV 51016	Tensor Serv.				
VKMVCV 51017	Tensor Serv.	7840			
VKMVCV 53002	Tensor Serv.				
VKMVCV 53003	Tensor Serv.				
VKMVCV 55004	Tensor Serv.				
VKMVCV 55007	Tensor Serv.				



VKM/VKMCV

# Tabela de equivalência

2015



Linha pesada

SKF	Descrição	NYTRON	GATES	INA	DAYCO
VKMCV 56006	Polia Serv.				
VKMCV 56007	Polia Serv.				
VKMCV 56008	Polia Serv.				



# Tabela de equivalência

2015



Linha pesada

SKF	SKF Rolamento	FAG	INA	TIMKEN	KOYO	NSK	NTN/SNR
•	210	210	•	•	•	•	•
•	6004	6004	•	•	•	•	•
•	6005	6005	•	•	•	•	•
•	6006	•	•	•	•	•	•
•	6007	6007	•	•	•	•	•
•	6009	6009	•	•	•	•	•
•	6010	6010	•	•	•	•	•
•	6011	6011	•	•	•	•	•
•	6014	6014	•	•	6014	6014	6014
•	6203	6203	•	•	6203	6203	6203
•	6204	6204	•	•	6204	6204	6204
•	6205	6205	•	•	6205	6205	6205
•	6206	6206	•	•	•	•	•
•	6207	6207	•	•	•	•	•
•	6208	6208	•	•	•	•	•
•	6209	6209	•	•	6209	6209	6209
•	6210	6210	•	•	•	•	•
•	6211	6211	•	•	•	•	•
•	6212	6212	•	•	•	•	•
•	6214	•	•	•	•	•	•
•	6218	•	•	•	•	•	•
•	6302	6302	•	•	•	•	•
•	6303	6303	•	•	6303	6303	6303
•	6304	6304	•	•	•	•	•
•	6305	6305	•	•	6305	6305	6305
•	6307	6307	•	•	•	•	•
•	6308	6308	•	•	•	•	•
•	6310	6310	•	•	•	•	•
•	6311	6311	•	•	•	•	•
•	6314	6314	•	•	6314	6314	6314
•	6408	6408	•	•	6408	6408	6408
•	6409	6409	•	•	•	•	•
•	16009	16009	•	•	•	•	•
•	16011	•	•	•	•	•	•
•	16016	16016	•	•	•	•	•
•	33022	33022	•	33022 X	•	•	•
•	51103	•	•	•	•	•	•
•	61915	•	•	•	•	•	•
•	61916	•	•	•	•	•	•
•	314984	511134C	F-45814	•	•	•	•
•	315823	•	•	•	•	•	•
•	315824	•	•	•	•	•	•
•	353115	576513	•	T152	•	•	•
•	353118	•	•	•	•	•	•
•	365433	•	•	•	•	•	•
•	396139	508204E.TVP	F-561521	•	•	•	•
•	10G-88107	•	•	•	•	•	•



VKBA

# Tabela de equivalência

2015  
Linha pesada



SKF	SKF Rolamento	FAG	INA	TIMKEN	KOYO	NSK	NTN/SNR
•	1380/1328/Q	K1380.1328	•	1380 / 1328	•	•	•
•	15101/15245	K15101.15245.J42B	•	15101 / 15245	•	•	•
•	15103 S/Q + 15243/Q	K15103S.15243.J42B	•	15103 S/ 15243	15103 S/ 15243	15103 S/ 15243	15103 S / 15243
•	211 NR	211 NR	•	•	•	•	•
•	21317 E	•	•	•	•	•	•
•	239697/Q	521471A	•	•	•	•	•
•	25581/25520	•	•	25581 / 25520	•	•	•
•	25584 + 25547-RB						
•	25590/2/25520/2/Q	•	•	•	•	•	•
•	25590/Q + 25522/Q	K25590.25522	•	25590 / 25522	•	•	•
•	25877/2/25821/2/Q	K25877.25821	•	25877 / 25821	•	•	•
•	28580/2/28521/2/Q						
•	28580/2/Q + 28527-RB						
•	30203 J2	30203A	•	30203	30203JR	30203	30203
•	30204 J2/Q	30204A	•	30204	•	•	•
•	30205 J2/Q	30205A	•	30205	30205JR	30205	30205
•	30206 J2/Q	30206A	•	30206	•	•	•
•	30207 J2/Q	30207A	•	30207	30207JR	30207	30207
•	30213 J2/Q	30213A	•	30213 A	•	•	•
•	30214 J2/Q	•	•	•	•	•	•
•	30216 J2/Q	30216A	•	•	•	•	•
•	30217 J2/Q	30217A	•	30217	•	•	•
•	30220 J2	30220A	•	30220 M	•	•	•
•	30221 J2	30221A	•	30221	•	•	•
•	30222 J2	30222A	•	30222	•	•	•
•	30302 J2	30302A	•	30302	•	•	•
•	30303 J2	•	•	•	•	•	•
•	30306 J2/Q	30306A	•	30306	30306JR	30306	30306
•	30307 J2/Q	30307A	•	30307	30307JR	30307	30307
•	30308 J2/Q	30308A.TVP	•	30308	•	•	•
•	30309 J2/Q	30309A	•	30309	•	•	•
•	30312 J2/Q	30312A	•	30312	•	•	•
•	30313 J2/Q	30313A	30313A	30313	•	•	•
•	30314 J2/Q	•	•	•	•	•	•
•	305/C3	•	•	•	•	•	•
•	309 NR						
•	310 NR	310 NR	•	•	•	•	•
•	312 NR	•	•	•	•	•	•
•	31308 J2/QCL7C	31308A	•	31308	31308JR	31308	31308
•	31309 J2/QCL7C	31309A	•	31309	•	•	•
•	31311 J2/Q	31311A	•	31311	•	•	•
•	31312 J2/Q	31312A	•	31312	•	•	•
•	31313 J2/QCL7C	31313A	•	31313	•	•	•
•	31314 J2/QCL7A	31314A	•	31314	•	•	•
•	31315 J2	31315	•	31315	•	•	•
•	31316 J1/QCL7A	31316	•	31316	•	•	•



# Tabela de equivalência

2015



Linha pesada

SKF	SKF Rolamento	FAG	INA	TIMKEN	KOYO	NSK	NTN/SNR
•	315070 BR	512099TVP2	F-45809.01	•	•	•	•
•	31594/2/31520/2	K31594.31520	•	31594 / 31520	•	•	•
•	316785 AC	530990TVP2	•	•	•	•	•
•	316790 BR	510148A	F-45818.01	•	•	•	•
•	3200 ATN9	3200	•	•	•	•	•
•	32011 X/Q	32011 X	•	•	32011 J	32011 XJ	32011 XU
•	32012 X/QCL7C	32012X	•	32012X	•	•	•
•	32014 X/Q						
•	32015 X/Q	32015X	•	32015X	•	•	•
•	32016 X/Q	32016X	•	•	•	•	•
•	32017 X/Q	32017X	•	32017 X	•	•	•
•	32018 X/Q	32018XA	•	32018 X	•	•	•
•	32019 X/Q	32019XA	•	32019 X	•	•	•
•	32020 X/Q	32020X	•	32020X	•	•	•
•	32021 X/Q	32021X	•	•	•	•	•
•	32022 X/Q	32022X	•	32022X	•	•	•
•	32024 X	32024X	•	32024 X	•	•	•
•	32026 X	•	•	•	•	•	•
•	3205 ATN9	3205	•	•	•	•	•
•	3206 ATN9	3206B.TVH	•	•	•	•	•
•	3207 ATN9	3207B.TVH	•	•	•	•	•
•	3208 ANRTN9	•	•	•	•	•	•
•	32205 BJ2/Q	•	•	•	•	•	•
•	32206 J2/Q	32206 A	•	32206	32206	32206 J	32206
•	32207 J2/Q	32207 A	•	32207	32207	32207 J	32207
•	32208 J2/Q	32208A	•	32208	•	•	•
•	32211 J2/Q	•	•	•	•	•	•
•	32212 J2/Q	32212A	•	32212	•	•	•
•	32213 J2/Q	32213A	•	32213	•	•	•
•	32214 J2/Q	32214A	•	32214	•	•	•
•	32217 J2/Q	32217A	•	32217 A	•	•	•
•	32219 J2	32219A	•	32219	•	•	•
•	32220 J2	32220A	•	32220	•	•	•
•	32221 J2	•	•	•	•	•	•
•	32222 J2	32221A	•	32221 A	•	•	•
•	32304 J2/Q	32304 A	•	32304	32304	32304 J	32304
•	32305 J2	32305A	•	32305	•	•	•
•	32306 J2/Q	32306A	•	32306	•	•	•
•	32307 J2/Q	32307A	•	32307	•	•	•
•	32308 J2/Q	32308A	•	32308	•	•	•
•	32309 J2/Q	32309A	•	32309	•	•	•
•	32310 J2/Q	32310A	•	32310	•	•	•
•	32311 J2	32311A	•	•	•	•	•
•	32312 J2/Q	32312A	•	32312	•	•	•
•	32313 BJ2/ QU4CL7CVQ267	•	•	•	•	•	•
•	32313 J2/Q	32313BA	•	32313	•	•	•



VKBA



# Tabela de equivalência

2015



Linha pesada

SKF	SKF Rolamento	FAG	INA	TIMKEN	KOYO	NSK	NTN/SNR
•	32314 J2/Q	32314BA.E30	•	32314	•	•	•
•	32315 BJ2/QCL7C	32315B	•	32315B	•	•	•
•	32315 J2	32315A	•	32315	•	•	•
•	32316 J2	32316A	•	32316	•	•	•
•	32317 BJ2	32317B	•	32317B	•	•	•
•	33011/QVB500	33011	•	33011	•	•	•
•	33015/Q						
•	33017/Q	33017	•	33017	•	•	•
•	33018/Q	33018	•	33018	•	•	•
•	33019/Q	33019	•	33019	•	•	•
•	33020/Q	33020	•	33020	•	•	•
•	33021/Q	33021	•	33021	•	•	•
•	33022	•	•	•	•	•	•
•	330356 A/Q	504376B	•	39586/39528	•	•	•
•	3304 ATN9	3304	•	•	•	•	•
•	330632 C/Q	511482	•	HM 911244 / HM 911216	•	•	•
•	3309 A	•	•	•	•	•	•
•	3309 DMA	•	•	•	•	•	•
•	331074/Q	514899	•	•	•	•	•
•	331075/Q	•	•	•	•	•	•
•	33109/Q	33109	•	33109	•	•	•
•	33110/Q	33110	•	33110	•	•	•
•	33111/Q	33111	•	33111	•	•	•
•	33112/Q	33112	•	33112	•	•	•
•	331126/Q	528946	•	•	•	•	•
•	33113 R/Q	•	•	•	•	•	•
•	33114/Q	33114	•	33114	•	•	•
•	33115/Q	33115	•	33115	•	•	•
•	33116/Q	33116	•	33116	•	•	•
•	33117/Q	33117	•	33117	•	•	•
•	331293/Q	518995	•	33015	•	•	•
•	331305 A/Q	522380	•	•	•	•	•
•	331474/Q	•	•	•	•	•	•
•	331579 B	•	•	•	•	•	•
•	331589/Q						
•	331933/Q	534565	•	•	•	•	•
•	331958/Q	529065	•	•	•	•	•
•	331964/Q	529623	•	•	•	•	•
•	33205/Q	33205	•	33205	33205 JR	33205 J	33205
•	33208/Q	33208	•	33208	•	•	•
•	33209/Q	33209	•	33209	•	•	•
•	33210/Q	33210	•	33210	•	•	•
•	33212/Q	33212	•	33212	•	•	•
•	33213/Q	33213	•	33213	•	•	•
•	33214/Q	33214	•	33214	•	•	•
•	33215/Q	33215	•	33215	•	•	•
•	33217/Q						

# Tabela de equivalência

2015



Linha pesada

SKF	SKF Rolamento	FAG	INA	TIMKEN	KOYO	NSK	NTN/SNR
•	332330 B/Q	•	•	Set 1301	•	•	•
•	33281/Q + 33462/Q	K33281.33462	•	33281 / 33462	•	•	•
•	33287/33462/Q	K33287.33462	•	33287 / 33462	•	•	•
•	34306/34478/Q	•	•	•	•	•	•
•	353056 B	•	•	•	•	•	•
•	353150 A	•	•	•	•	•	•
•	353166 B/HA3	•	•	•	•	•	•
•	3585/3525/Q	K3585.3525	•	3585 / 3525	•	•	•
•	365433 BD	•	•	•	•	•	•
•	368 A/362 A/Q	805274 (K368A.362A)	•	368 A / 362 A	368 A/362 A	368 A/362 A	368 A/362 A
•	368 A/362 X/Q	K 368 A.362 X	•	368 A / 362 X	368 A / 362 X	368 A / 362 X	368 A / 362 X
•	3780/3720/Q	•	•	•	•	•	•
•	3782/3720 A	K3782.3720	•	3782 / 3720	•	•	•
•	387/382 A/Q	K387.382A	•	387 A / 382 A	•	•	•
•	39580/Q + 39528/Q	•	•	•	•	•	•
•	39580/W/2/ 39520/2/Q	•	•	•	•	•	•
•	39581/39520/Q	K39581.39520	•	39581 / 39520	•	•	•
•	39585/39520/Q	K39585.39520	•	39585 / 39520	•	•	•
•	39590/39520/Q	K39590.39520	•	39590 / 39520	•	•	•
•	3982/3920/2/Q	K 3982.3920	•	3982 / 3920	•	•	•
•	3984/3920	•	•	•	•	•	•
•	3994/JM 511910/Q	•	•	•	•	•	•
•	4205 ATN9	4205	•	•	•	•	•
•	430056 B	•	•	•	•	•	•
•	45291/45220	•	•	•	•	•	•
•	47487/47420 A/Q	•	•	•	•	•	•
•	482/472/Q	•	•	•	•	•	•
•	495/493	•	•	•	•	•	•
•	497/492 A	•	•	•	•	•	•
•	497/492 A/Q	•	•	•	•	•	•
•	5080/572/Q	•	•	•	•	•	•
•	53178/53377/Q	•	•	•	•	•	•
•	537/532 X/Q	•	•	•	•	•	•
•	5410 A	•	•	•	•	•	•
•	55200/437	K55200.55437	•	55200 C / 55437	•	•	•
•	55206/437	•	•	55200 C / 55437	•	•	•
•	575/572/Q	•	•	•	•	•	•
•	580/572/Q	K580.572	•	580 / 572	•	•	•
•	580/Q + 592 A/Q	•	•	•	•	•	•
•	594 A/592 A/Q	K594A.592A	•	594 A / 592 A	•	•	•
•	594/592 A/Q	•	•	•	•	•	•
•	598/592 A/Q	•	•	•	•	•	•



VKBA

# Tabela de equivalência

2015



Linha pesada

SKF	SKF Rolamento	FAG	INA	TIMKEN	KOYO	NSK	NTN/SNR
•	598/593 A/X	•	•	•	•	•	•
•	6004-Z	•	•	•	•	•	•
•	6005-2RSH	6005.2RSR	•	•	•	•	•
•	6005-2RSH/C3						
•	6006/32-2RS1/ VB005	•	•	•	•	•	•
•	6007 N	6007N	•	•	•	•	•
•	6007/C3	6007.C3	•	•	•	•	•
•	6009/C3	6009.C3	•	•	•	•	•
•	6009-2Z	6009.2ZR	•	•	•	•	•
•	6009-2Z/C3						
•	6011/C3	6011.C3	•	•	•	•	•
•	6014/C3	6014.C3	•	•	•	•	•
•	6014-2RS1	6014.2RSR	•	•	•	•	•
•	6014-2RS1/C3						
•	6015-Z	•	•	•	•	•	•
•	6017 NR	•	•	•	•	•	•
•	61815/C3	•	•	•	•	•	•
•	61818/C3						
•	61913/C3	•	•	•	•	•	•
•	6200-2RSH	6200.2RSR	•	•	•	•	•
•	6200-2RSH/C3	6200.2RSR.C3	•	•	•	•	•
•	6201-2RSH/C3GJN	6201.2RSR.C3	•	•	•	•	•
•	6201-2Z	6201.2ZR	•	•	•	•	•
•	6201-Z/C3	6201ZR.C3	•	•	•	•	•
•	6202/C3			6202-C3			
•	6202-2RSH	6202.2RSR	•	•	•	•	•
•	6202-2RSH/C3GJN	•	•	•	•	•	•
•	6202-2Z	6202.2ZR	•	•	6202 ZZ	6202 ZZ	6202 ZZ
•	6203/C3	6203.C3	•	•	•	•	•
•	6203-2RS1/C3	•	•	6203-2RSC3	•	•	•
•	6203-2RS1/ C3HT22VT200	•	•	•	•	•	•
•	6203-2RSH/C3GJN	6203.2RSR.C3	•	•	•	•	•
•	6203-2Z	6203.2ZR	•	•	6203 ZZ	6203 ZZ	6203 ZZ
•	6204/C3			6204-C3			
•	6204-2RS1	6204.2RSR	•	•	•	•	•
•	6204-2RSH/C3	6204.2RSR.C3	•	•	•	•	•
•	6204-2RS2/C3GJN						
•	6205/C3	6205.C3	•	•	•	•	•
•	6205-2RSH	6205.2RSR	•	•	•	•	•
•	6205-2RSH/C3	6205.2RSR.C3	•	•	•	•	•
•	6205-2RSH/C3GJN						
•	6205-2RSH/C3						
•	6205-RSH	•	•	•	•	•	•
•	6205-Z	6205.Z	•	•	6205 Z	6205 Z	6205 Z
•	6206/C3	6206.C3	•	•	•	•	•
•	6206-2RS1	6206.2RSR	•	•	•	•	•

# Tabela de equivalência

2015



Linha pesada

SKF	SKF Rolamento	FAG	INA	TIMKEN	KOYO	NSK	NTN/SNR
•	6206-2Z/C3	6206.2ZR.C3	•	•	•	•	•
•	6206-RS1	•	•	•	•	•	•
•	6207 NR	6207NR	•	•	•	•	•
•	6207/C3	6207.C3	•	•	•	•	•
•	6208 N	6208N	•	•	•	•	•
•	6209/C3	6209.C3	•	•	•	•	•
•	6209-2Z	6209.2ZR	•	•	•	•	•
•	6209-2Z/C3						
•	6211 N/C3	6211N.C3	•	•	•	•	•
•	6211/C3	6211.C3	•	•	•	•	•
•	6211-ZNR	6211ZRNR	•	•	•	•	•
•	6212 N/C3						
•	6212-ZNR	6212 ZRNR	•	•	•	•	•
•	6213 N/C3	•	•	•	•	•	•
•	6215 NR/C3	•	•	•	•	•	•
•	6215/C3	•	•	•	•	•	•
•	6216/C3	•	•	•	•	•	•
•	6218/C3	•	•	•	•	•	•
•	62201-2RS1/ C3HTVT193	62201.2RSR.C3	•	•	•	•	•
•	62204-2RS1	62204.2RSR	•	•	•	•	•
•	62204-2RS1/C3	•	•	•	•	•	•
•	6302/C3						
•	6303-2RSH/C3	6303.2RSR.C3	•	•	•	•	•
•	6303-2RSH/C3GJN	•	•	•	•	•	•
•	6303-RS1/C3	6303RSR.C3	•	•	•	•	•
•	6303-Z/C3	6303ZR.C3	•	6303-ZC3	•	•	•
•	6304/C3	6304.C3	•	•	•	•	•
•	6304/C4	•	•	•	•	•	•
•	6304-2RS1	6304.2RSR	•	•	6304 2RS	6304 DDU	6304 LLU
•	6305/C3	6305.C3	•	•	•	•	•
•	6305-2LS/ C4/362249AB	•	•	•	•	•	•
•	6305-2RS1	6305.2RSR	•	•	•	•	•
•	6305-2RS1/C3GJN	6305.2RSR.C3	•	•	•	•	•
•	6306-2RS1	6306.2RSR	6306 2RS	•	6306 2RS	6306 DDU	6306 LLU
•	6306-Z	6306ZR	•	•	•	•	•
•	6307 NR	6307.NR	•	•	6307 NR	6307 NR	6307 NR
•	6307-ZNR	6307ZRNR	•	•	•	•	•
•	6308 N	6308N	•	•	•	•	•
•	6308 NR	6308.NR	•	•	6308 NR	6308 NR	6308 NR
•	6308-ZNR	6308ZRNR	•	•	•	•	•
•	6308-ZNR/C3	6308ZRNR.C3	•	•	•	•	•
•	6309 NR	6309NR	•	•	•	•	•
•	6309 NR/C3	•	•	•	•	•	•
•	6309-Z/C3	•	•	•	•	•	•
•	6310/C3	6310.C3	•	•	•	•	•
•	6310-2RS1	•	•	•	•	•	•



VKBA

# Tabela de equivalência

2015



Linha pesada

SKF	SKF Rolamento	FAG	INA	TIMKEN	KOYO	NSK	NTN/SNR
•	6311 NR/C3	•	•	•	•	•	•
•	6312 NR/C3	•	•	•	•	•	•
•	6312/C3	6312.C3	•	•	•	•	•
•	6313/C3	•	•	•	•	•	•
•	6314 N/C3	6314N.C3	•	•	•	•	•
•	6314 NR/C3	•	•	•	•	•	•
•	6386/K-6320/Q	K6386.6320	•	6386 / 6320	•	•	•
•	6403/C3	6403.C3	•	•	•	•	•
•	6403-2RS1/C3	6403.2RSR.C3	•	•	•	•	•
•	6407/C3	•	•	•	•	•	•
•	6409/C3	•	•	•	•	•	•
•	6411 NR/C3	•	•	•	•	•	•
•	6413 NR/C3	•	•	•	•	•	•
•	663/653/Q	K663.653	•	663 / 653	•	•	•
•	683/672/Q	K683.672	•	683 / 672	•	•	•
•	687/672/Q	K687.672	•	687 / 672	•	•	•
•	72212/2/72487/2/Q	•	•	•	•	•	•
•	9285/9220/CL7C	K9285.9220	•	9285 / 9220	•	•	•
•	AXK 120155	•	•	•	•	•	•
•	AXK 3552	•	•	•	•	•	•
•	AXK 4565	•	•	•	•	•	•
•	BA2B 243739 CA	•	•	•	•	•	•
•	BA2B 246033	•	•	•	•	•	•
•	BB1-3076	•	•	•	•	•	•
•	BB1B 243880 D	•	•	•	•	•	•
•	BB1B 246571	•	•	•	•	•	•
•	BB1B 361164 C	526804	•	•	•	•	•
•	BC1B 320308 A	•	•	•	•	•	•
•	BC1B 322161	566616B	•	•	•	•	•
•	BC1B 322162	•	•	•	•	•	•
•	BC1B 322172 A	•	•	•	•	•	•
•	BC1B 322453/HB3	•	•	•	•	•	•
•	BC1B 322467/HB3	•	•	•	•	•	•
•	BC1B 322561	•	•	•	•	•	•
•	BT1-0084/Q	572813A	•	•	•	•	•
•	BT1-0097 C	•	•	•	•	•	•
•	BT1-0402	804358	•	•	•	•	•
•	BT1-0605/Q	KLM11949.LM11910	•	LM 11949 / LM 11910	•	•	•
•	BT1-0809	32218A	•	32218	•	•	•
•	BT1-0826	KHM218248.HM218210	•	HM 218248 / HM 218210	•	•	•
•	BT1-0846	32216A	•	32216	•	•	•
•	BT1B 243150/ QCL7C	•	•	•	•	•	•
•	BT1B 328406 A/Q	•	•	•	•	•	•
•	BT1B 329012/Q	•	•	•	•	•	•
•	BT1B 332532 A	540669	•	•	•	•	•

# Tabela de equivalência

2015



Linha pesada

SKF	SKF Rolamento	FAG	INA	TIMKEN	KOYO	NSK	NTN/SNR
•	BT1B 332600 A	575725.F51	•	•	•	•	•
•	BT1B 639417/Q	•	•	•	•	•	•
•	BTFB 328755 D	•	•	•	•	•	•
•	BTH-1011 CC	•	•	•	•	•	•
•	CRA.SET412	•	•	•	•	•	•
•	GE 20 ES	•	•	•	•	•	•
•	GE 35 ES	•	•	•	•	•	•
•	GEH 25 C	•	•	•	•	•	•
•	H 212749/H 212710	•	•	•	•	•	•
•	H 715334/Q + H 715311/Q	•	•	•	•	•	•
•	H 715345/311/Q	•	•	•	•	•	•
•	H 913842/810/ QCL7C	KH913842.913810	•	H 913842 / H 913810	•	•	•
•	H 913843/810/ QCL7C	KH913843.913810	•	H 913843/ H913810	•	•	•
•	H804049 + H804010	•	•	•	•	•	•
•	HK 1414 RS	•	•	•	•	•	•
•	HK 1616	•	•	•	•	•	•
•	HK 1712	•	•	•	•	•	•
•	HK 1816	•	•	•	•	•	•
•	HK 2520	•	•	•	•	•	•
•	HK 3016	•	•	•	•	•	•
•	HK 4020	•	•	•	•	•	•
•	HK 4520	•	•	•	•	•	•
•	HM 212049/011	•	•	•	•	•	•
•	HM 220149 A/W/110/QV002	KHM220149.HM220110	•	HM 220149 / HM220110	•	•	•
•	HM 803146/2/110/2/ QCL7C	KHM 803146.HM 803110	•	HM803146 / HM803110	•	•	•
•	HM 803149/2/110/2/ QCL7C	•	•	•	•	•	•
•	HM 807040/010/ QCL7C	KHM807040. HM807010.J42B	•	HM 807040 / HM 807010	•	•	•
•	HM 807046/010/ QCL7C	KHM 807046.HM 807010	•	HM 807046 / HM 807010	•	•	•
•	HM 807046/011/ QCL7C	KHM 807046.HM 807011	•	HM 807046 / HM 807011	•	•	•
•	HM 88542/2/510/2/ QCL7C	•	•	•	•	•	•
•	HM 911245/W/210/ QV001	KHM911245.911210	•	HM 911245 / HM 911210	•	•	•
•	I-90233 XB/VQ045	•	•	•	•	•	•
•	JHM 720249/JHM 720210	•	•	•	•	•	•
•	JLM 104945/910/Q	•	•	•	•	•	•
•	JLM 508748/710/Q	•	•	•	•	•	•
•	JLM 710949/910/Q	•	•	•	•	•	•



VKBA

# Tabela de equivalência

2015   
Linha pesada

SKF	SKF Rolamento	FAG	INA	TIMKEN	KOYO	NSK	NTN/SNR
•	JLM714149 + JLM714110	•	•	•	•	•	•
•	JM 205149/110/Q	JM 205149/110/Q (S)	•	JM 205149 / JM 205149 A	•	•	•
•	JM 511946/Q + 3920/2/Q	•	•	•	•	•	•
•	JM 714249/210/Q	KJM714249.JM714210	•	JM 714249 / JM714210	•	•	•
•	JM 716649/716610	•	•	•	•	•	•
•	JM 822049/010/ HA4Q	•	•	•	•	•	•
•	JM511945 + 3920/2/Q	•	•	•	•	•	•
•	JP 12049/12010	•	•	•	•	•	•
•	JW5049-9T407	•	•	•	•	•	•
•	K 16X22X16	•	•	•	•	•	•
•	K 19X23X13	•	•	•	•	•	•
•	K 22X26X13	•	•	•	•	•	•
•	K 22X26X17	•	•	•	•	•	•
•	K 25X33X20	•	•	•	•	•	•
•	K 25X33X24	•	•	•	•	•	•
•	K 38X46X32	•	•	•	•	•	•
•	K 40X48X20	K 40X48X20 F	•	•	•	•	•
•	K 50X57X18	•	•	•	•	•	•
•	K 65X70X20	K 65X70X20 CH	•	•	•	•	•
•	K 65X73X30	•	•	•	•	•	•
•	K 88X96X24,5 DSTN/VG053	•	•	•	•	•	•
•	LM 104949/911/Q	•	•	LM 104949 / LM 104911	•	•	•
•	LM 48548/510/Q	KLM48548.LM48510	•	LM 48548 / LM 48510	•	•	•
•	LM 501349/310/Q	KLM 501349.LM 501310 / 506723	•	LM 501349 / LM 501310	•	•	•
•	LM 501349/314/Q	KLM 501349.LM 501314	•	LM 501349 / LM 501314	•	•	•
•	M 802048/011/ QCL7C	KM 802048.M 802011	•	M 802048 / M 802011	•	•	•
•	M 86649/2/610/2/Q	•	•	•	•	•	•
•	M 88048/2/010/2/ QCL7C	KM 88048. M88010MJ42B	•	M 88048 / M 88010	•	•	•
•	M84548/510	•	•	•	•	•	•
•	N 210 ECP	•	•	•	•	•	•
•	N 211 ECNRP/C3	•	•	•	•	•	•
•	N 306 ECP	N306E.TVP2	•	•	•	•	•
•	N 307 ECP	•	•	•	•	•	•
•	N 308 ECP	•	•	•	•	•	•
•	N 309 ECP	•	•	•	•	•	•
•	NCF 2922 CV	•	•	•	•	•	•
•	NJ 207 ECJ	•	•	•	•	•	•
•	NJ 214 ECP	•	•	•	•	•	•
•	NJ 2206 ECP	NJ2206E.TVP2	•	•	•	•	•

# Tabela de equivalência

2015



Linha pesada

SKF	SKF Rolamento	FAG	INA	TIMKEN	KOYO	NSK	NTN/SNR
•	NJ 2208 ECJ	•	•	•	•	•	•
•	NJ 221 ECP	NJ 221 E.TVP2	•	•	•	•	•
•	NJ 2211 ECP	•	•	•	•	•	•
•	NJ 2305 ECP	•	•	•	•	•	•
•	NJ 2308 ECJ	•	•	•	•	•	•
•	NJ 304 ECP	•	•	•	•	•	•
•	NJ 305 ECP/C3	•	•	•	•	•	•
•	NJ 306 ECP	•	•	•	•	•	•
•	NJ 307 ECJ	•	•	•	•	•	•
•	NJG 2309 NRVH/ C5VB027	•	•	•	•	•	•
•	NJG 2309 VH/ C3VB027	NJ2309E.TVP2.C3	•	•	•	•	•
•	NK 17/16	•	•	•	•	•	•
•	NK 38/20	•	•	•	•	•	•
•	NK 40/30	•	•	•	•	•	•
•	NK 45/20 TN	•	•	•	•	•	•
•	NK 45/30 TN	•	•	•	•	•	•
•	NK 50/25 TN	•	•	•	•	•	•
•	NK 50/35 TN	•	•	•	•	•	•
•	NK 60/35	•	•	•	•	•	•
•	NK 65/25	•	•	•	•	•	•
•	NKS 55	•	•	•	•	•	•
•	NU 206 ECP	NU206E.TVP2	•	•	•	•	•
•	NU 209 ECNP	NU209EN.TVP2	F-45813	•	•	•	•
•	NU 209 ECP	•	•	•	•	•	•
•	NU 2207 ECP	•	•	•	•	•	•
•	NU 2210 ECM	•	•	•	•	•	•
•	NU 2211 ECJ	•	•	•	•	•	•
•	NU 2308 ECJ	•	•	•	•	•	•
•	NU 2312 ECP	NU 2312	•	•	•	•	•
•	NU 303 ECP	NU303E.TVP2	F-45603	•	•	•	•
•	NU 308 ECJ	•	•	•	•	•	•
•	NU 309 ECNP/C3	•	•	•	•	•	•
•	NUP 212 ECP	•	•	•	•	•	•
•	NUP 2212 ECJ	•	•	•	•	•	•
•	NUP 304 ECP	NUP304E.TVP2	•	•	•	•	•
•	NUP 308 ECP	NUP 308 E.TVP2	•	•	•	•	•
•	NUP 309 ECJ/ C3VB152	•	•	•	•	•	•
•	NUP 311 ECNM/C3	•	•	•	•	•	•
•	NUP 311 ECNM/ C3VM014	NUP311EN.M1.C3	•	•	•	•	NUP 311 EM G1 C3
•	NUP 311 ECP	•	•	•	•	•	•
•	NUP 314 ECNM/ C3VM014	NUP314EN.M1.C3	•	•	•	•	NUP 314 EM G1 C3
•	NUP 314 ECNRP	•	•	•	•	•	•
•	NUP 314 ECP	•	•	•	•	•	•
•	NUPG 309 VH/C3	NUP309E.TVP.C3	•	•	•	•	•



VKBA



# Tabela de equivalência

2015



Linha pesada

SKF	SKF Rolamento	FAG	INA	TIMKEN	KOYO	NSK	NTN/SNR
•	QJ 209 MA/C2	QJ209TNH.A50.80	F-110441.1	•	•	•	•
•	QJ 211 MA/C3						
•	QJ 212 MA/C2	•	•	•	•	•	•
•	QJ 309/C2	QJ309TNH.A50.80	•	•	•	•	•
•	RBT1B 328915/Q						
•	RNA 4908	•	•	•	•	•	•
•	RNU 205	•	•	•	•	•	•
•	RNU 212 ECJ	•	•	•	•	•	•
•	SET412						
•	T2DD 065/Q	T2DD065	•	•	•	•	•
•	VKT 8625 A	T2ED050	•	•	•	•	•
•	T2ED 070/ QCLNVB061	538971.E20A	•	JF 7049 A / JF 7010	•	•	•
•	T2EE 100	T2EE100	•	•	•	•	•
•	T7FC 070/QCL7C	T7FC070	•	•	•	•	•
VKBA 5314	•	•	•	•	•	•	•
VKBA 5377	•	•	•	•	•	•	•
VKBA 5408	•	•	•	•	•	•	•
VKHB 2186	•						
VKT 8418	•						
VKT 8473	•						
VKT 8644 A	•						
VKT 8700	•						
VKT 8720	•						
VKT 8776	•						
VKT 8906	•						
VKT 8907	•						
VKT 8911	•						



# Tabela de equivalência

2015



Linha pesada

SKF	Descrição	NWO	FAG	LUK	INA	SACHS
VKC 2044	Rolamento	RDS 1007	200216DD	500.0790.10	F-110327.01	3385
VKC 2089 B	Rolamento	RDS 1020	549097A		F-45815.1	3384
VKC 4627	Rolamento	RDL 1305	804002BA	500.0314.20	F-110381	3324
VKC 4628	Mancal	RDL 1307	805281		F-113517	3327/3330
VKC 4629	Mancal	RDL 1308	805438	500.0008.20	F-112205	3310
VKC 4631	Mancal	RDL 1314		500.0993.20	F-112209	3353
VKC 4632	Mancal	RDL 1319/RDL 1319-FR		500.0608.20	F-112215	3360
VKC 4633	Mancal	RDL 1320	805694	500.0872.20/500.0314.20	F-113527 (F-112207)	3328/3354
VKC 4634	Mancal	RDL 1321 (RDL 1334)	805695	500.0574.20	F-113502 (F-112216)	3345
VKC 4635	Mancal	RDL 1325			F-112218	3363/3356
VKC 4636	Rolamento	RDL 1326	805607	500.0422.20	F-562529 (F-112219)	3326
VKC 4637	Mancal	RDL 1329	805820	500.0872.20	F-112220	3352
VKC 4638	Mancal	RDL 1337	549097A		F-112221	3338
VKC 4639	Mancal	RDL 1356	805816	500.0889.20		3377/3077
VKC 4703	Mancal	RDL 1306	805281		F-112203	3330
VKC 4704	Mancal	RDL 1311	805280		F-113693 (F-112206)	3329
VKC 4705	Mancal	RDL 1316		500.0318.20	F-112212	3368/3355
VKC 4706	Mancal				F-112213	3374
VKC 4707	Mancal	RDL 1318			F-112214	3372
VKC 4708	Mancal	RDL 1322		500.1008.10		3365
VKC 4709	Mancal	RDL 1397 A				3309
VKC 4710	Mancal	RDL 1323	805437			3362
VKC 4711	Mancal	RDL 1365			F-112224	3389
VKC 4716	Rolamento	RDS 1005	537166	500.1006.10	F-113475	3389
VKC 4717	Mancal	RDL 1300	805434 / 805435	500.0790.10	F-112222	3358
VKC 4718	Mancal					
VKC 4719	Mancal					
VKC 4720	Mancal					
VKC 4721	Mancal					
VKC 4722	Mancal					3347
VKC 4723	Mancal					3389
VKC 4724	Mancal					3362
VKC 4725	Rolamento					3325
VKC 4726	Mancal					3359
VKC 4727	Mancal					
VKC 4728	Mancal					
VKC 4729	Mancal					
VKC 4731	Mancal					
VKC 4732	Mancal	RDL-1350/RDL-1360				3359
VKC 4733	Mancal	RDC-1037				3373
VKC 4734	Mancal	RDL-1348/RDL-1349				3348
VKC 4735	Mancal	RDL-1366				3396
VKC 4736	Mancal	RDL-1426/RDL-1427				
VKC 4737	Mancal					
VKC 4738	Mancal					
VKC 4739	Mancal					
VKC 4740	Mancal					



VKC

# Tabela de equivalência

2015



Linha pesada

SKF	Descrição	NWO	FAG	LUK	INA	SACHS
VKC 4741	Mancal					
VKC 4742	Mancal					
VKC 4743	Mancal					
VKC 4744	Mancal					
VKC 4745	Mancal					
VKC 4746	Mancal					
VKC 4747	Mancal					
VKC 4748	Mancal					
VKC 4749	Mancal	RDL-1378				3388
VKC 4750	Mancal					3390
VKC 4751	Mancal					
VKC 4752	Mancal					
VKC 4753	Mancal	RDL-1376				
VKC 4754	Mancal	RDI-1394				3308
VKC 4755	Mancal	RDL-1396				
VKC 4756	Mancal					
VKC 4757	Mancal					
VKC 4758	Mancal	RDL-1422				3350
VKC 4759	Mancal	RDL-1372				3372
VKC 4760	Rolamento	RDS-1015				
VKC 4761	Mancal					
VKC 5052 H	Rolamento	RDC 1013 / RDC 1027	528822-A	500 0787 10	F-113473	3370
VKC 5062	Rolamento	RDC1035/RDC1036/ RDC1041	545702-BA/ 805596A	500 1173 10	F-45535	3367



VKC

# Tabela de equivalência

2015

Linha pesada



SKF	Descrição	NAKATA	TRW	VIEMAR	DRIVEWAY	COFAP	LEMFORDER	MECPAR	DHB	PERFECT	AMPRI
VKDS 4731	Pivô	N 92020	PS 735	503036	JE 3631				1002005	PVS8560	
VKDS 4735	Pivô	N 92018		503044	JE 4751				1002003	PVI3048	
VKDS 4763	Pivô			503083							
VKDS 4764	Pivô			503084					1002026		
VKDS 4780	Pivô			513063							
VKDS 4781	Pivô			513088							
VKDS 6044	Bieleta									BTC08110	
VKDS 6045	Bieleta									BTC08109	
VKDS 6046	Bieleta									BTC08108	
VKY 6171	Terminal	N 220	TE 2211		PD 3310		27539	TI1873			56111
VKY 6181	Terminal	N 525	TE 818 L		PD 0347		11379	TI3868			55019
VKY 6182	Terminal	N 533	TE 951 R		PD 2380		11388	TI3871			55000
VKY 6183	Terminal	N 538	TE 934 L		PD 0700		11380	TI3870			55007
VKY 6184	Terminal	N 539	TE 934 R		PD 0699		11381	TI3869			55008
VKY 6185	Terminal	N 580	TE 1140 L		PD 2381		19613	TI3872			55001
VKY 6190	Terminal	N 603	TE 1933 L		PD 3710		11505	TI4867		55010/ 55011	
VKY 6191	Terminal	N 524	TE 817 R		PD 0346		11378	TI3867			
VKY 6196	Terminal	N 209	TS 1177 L		PD 1015						
VKY 6197	Terminal	N 210	TS 1178 R		PD 1014						
VKY 6198	Barra direção		BDS 1191		BD 1173						
VKY 6199	Barra lateral	N 215			BD 2203						
VKY 6200	Terminal	N 218			PD 2184						
VKY 6201	Terminal	N 219			PD 2185						
VKY 6202	Terminal	N 231	TE 2313		PD 3422						
VKY 6204	Terminal	N 323	ES 142 L		PD 0123						
VKY 6207	Barra ligação	N 503	BLE 1051		BD 0350						
VKY 6208	Barra lateral	N 5032	BDE 1767		BD 4133						
VKY 6209	Barra lateral	N 5033			BD 4144						
VKY 6210	Barra central	N 511			BD 0709						
VKY 6211	Barra lateral	N 5113	BDE 2038		BD 4653						
VKY 6212	Tirante / Barra	N 5137									
VKY 6213	Barra lateral	N 515	BLS 1374		BD 1637						
VKY 6214	Terminal	N 523	TE 1378 R		PD 1639						
VKY 6215	Terminal	N 526	TE 1365 R		PD 1635						
VKY 6216	Terminal	N 527	TE 1366 L		PD 1636						
VKY 6217	Terminal	N 528	TE 882 R		PD 0215						
VKY 6218	Barra ligação	N 542	BLE 1708		BD 3273		33336				
VKY 6219	Barra central	N 561	BDE 944		BD 0222						
VKY 6220	Terminal	N 604	TE 1934 L		PD 3711 Esq.						



VKDS/VKY

# Tabela de equivalência

2015



Linha pesada

SKF	Descrição	NAKATA	TRW	VIEMAR	DRIVEWAY	COFAP	LEMFORDER	MECPAR	DHB	PERFECT	AMPRI
VKY 6221	Terminal	N 122/ N954	TE 2134 / TS 4141	335204	PD 3990		10252/ 2685289				
VKY 6222	Terminal	N 860	TE 2200		PD 3842		19681				
VKY 6223	Terminal	N 861	TE 2210		PD 3843		19682				
VKY 6224	Terminal	N 221	TE 2203		PD 3309		27540				
VKY 6225	Barra ligação	N 248	BDS 3220		BD 4684		27567				
VKY 6226	Terminal	N 710	TE 2410		PD 3136		27545				
VKY 6227	Terminal	N 711	TE 2316		PD 3135		27542				

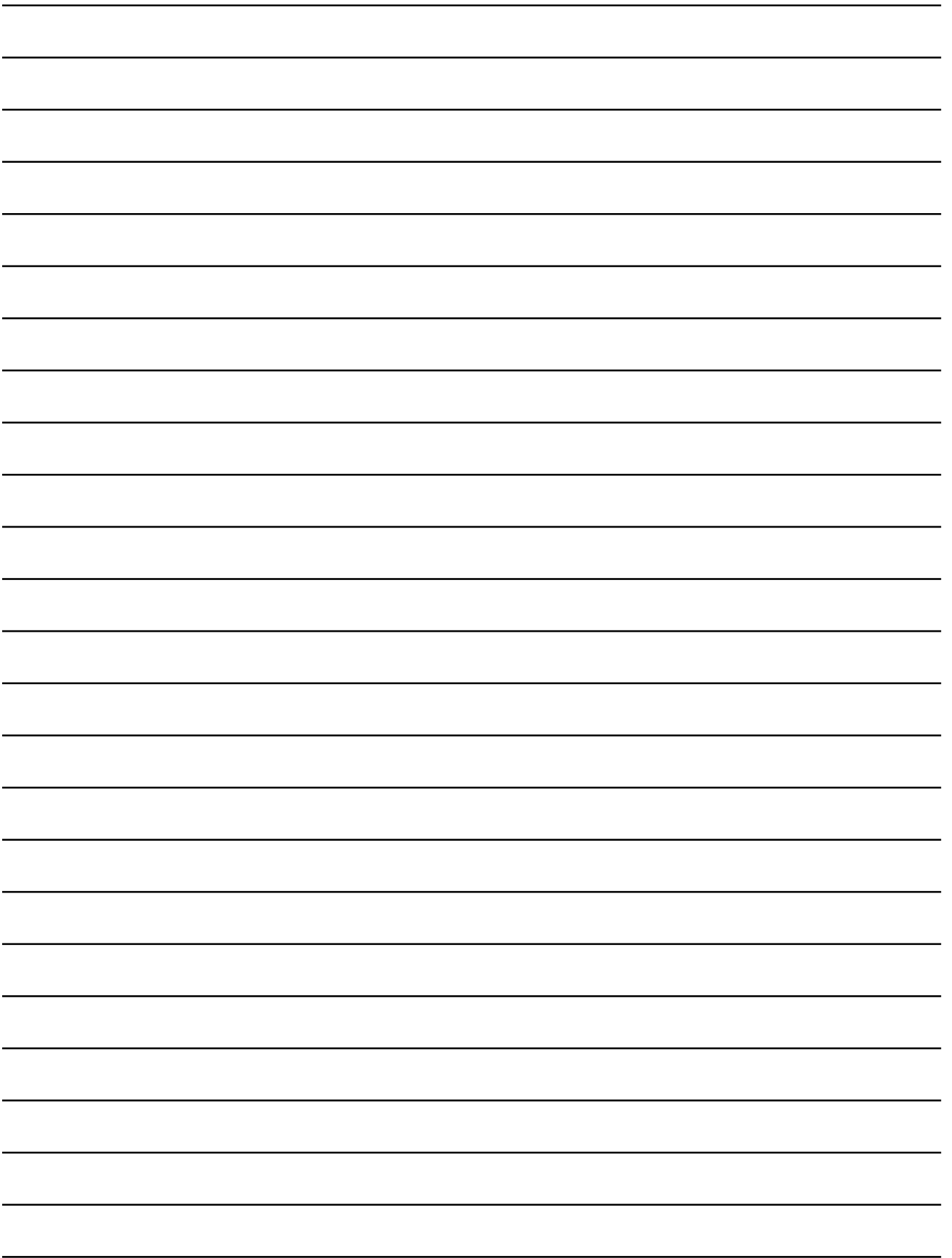

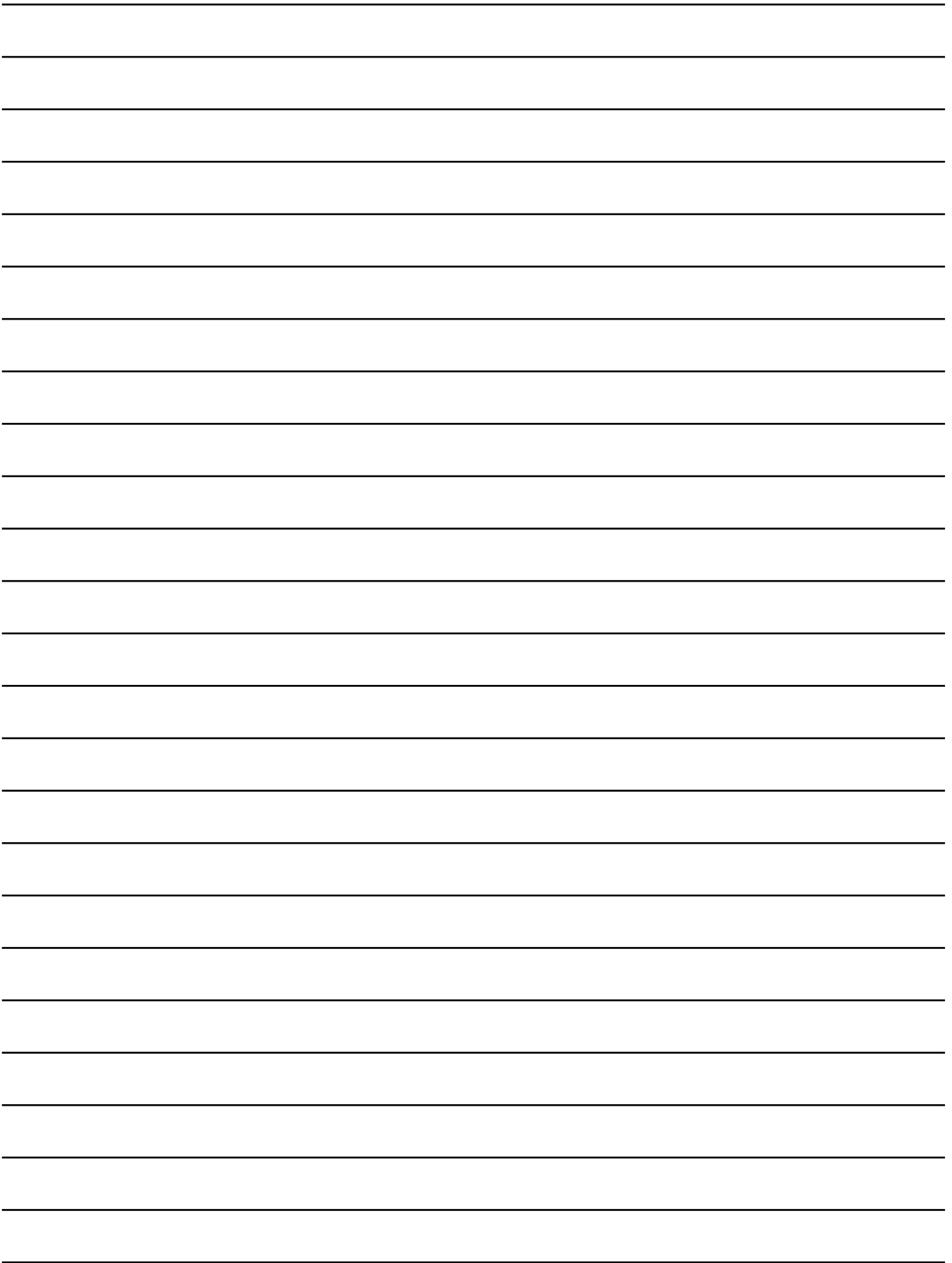

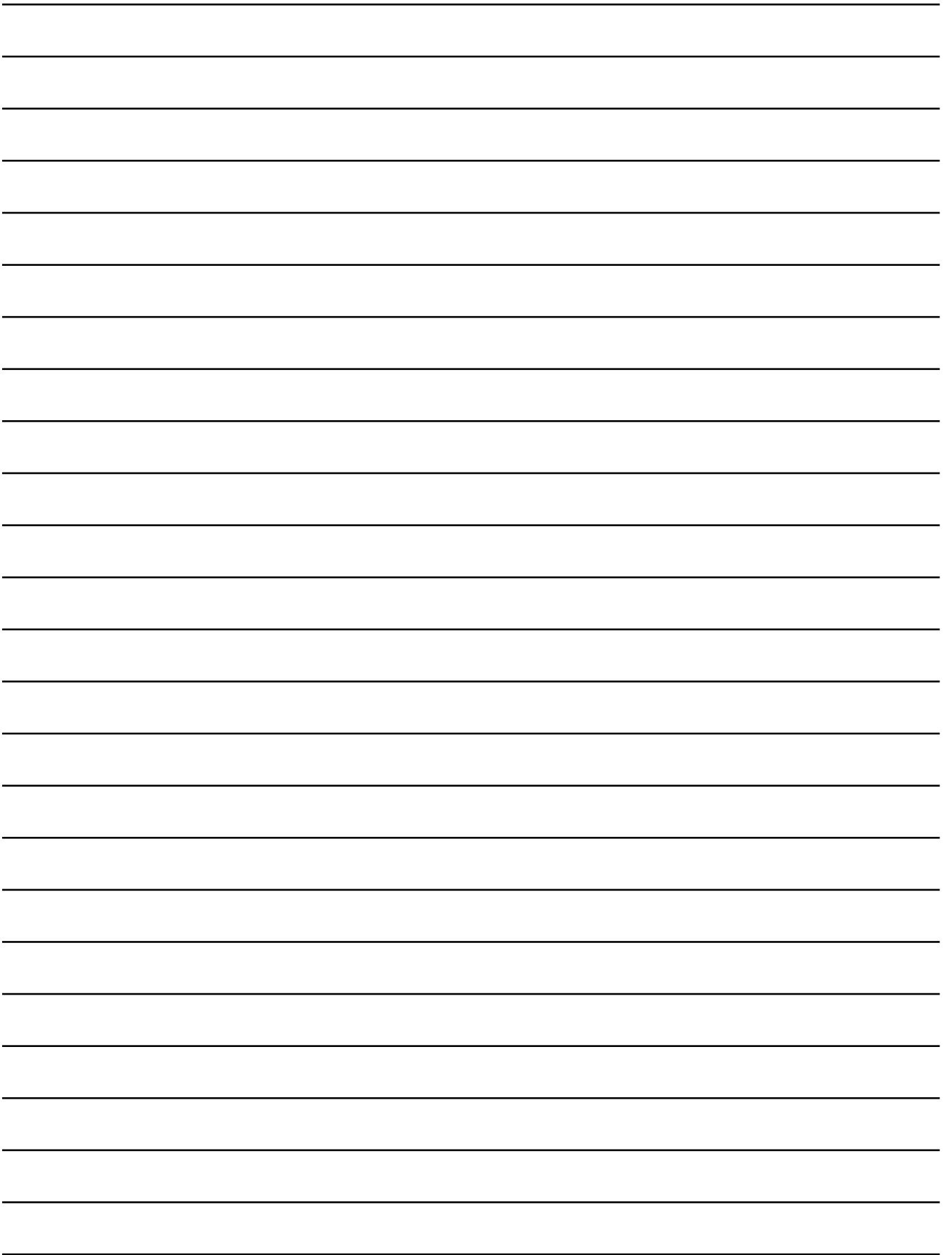



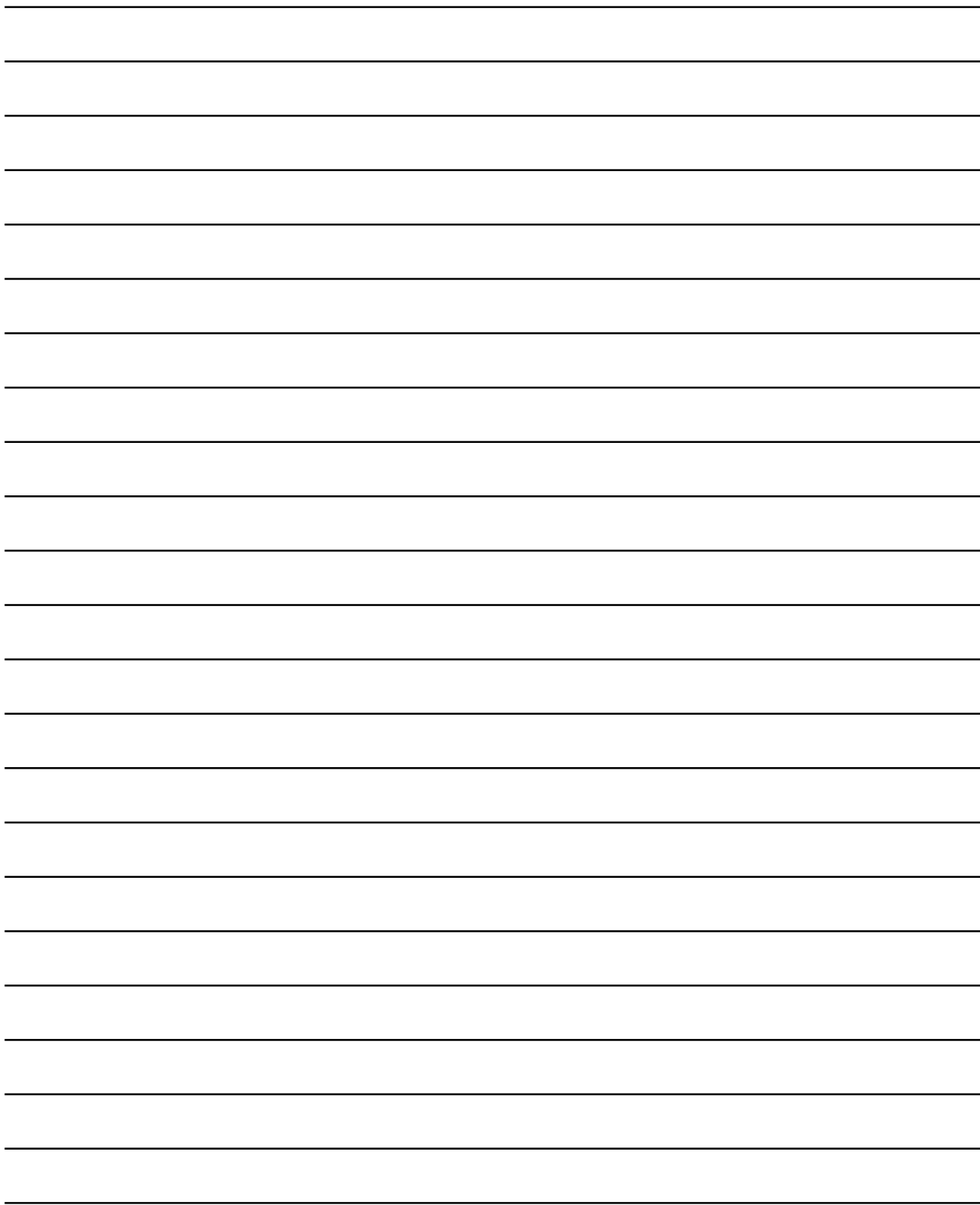



© SKF é uma marca registrada do Grupo SKF.

© Grupo SKF 2015

O conteúdo desta publicação é de direito autoral do editor e não pode ser reproduzido (nem mesmo parcialmente), a não ser com permissão prévia por escrito. Todo cuidado foi tomado para assegurar a precisão das informações contidas nesta publicação, mas nenhuma responsabilidade pode ser aceita por qualquer perda ou dano, seja direto, indireto ou conseqüente como resultado do uso das informações aqui contidas.

PUB 21/P1 15143 PT.BR  
[www.skf.com.br](http://www.skf.com.br)

